

**Využití systému VIRTUOS
pro přístup k základním registrům**

Co je VIRTUOS ?

Elektronická služba, která Vám pomůže vyřizovat Vaše záležitosti na úřadech snadno a bezpečně prostřednictvím Internetu

Cíle projektu

- Elektronizovat komunikaci občan-úřad, úřad-úřad
- Informační podpora asistovaným přepážkám (např. Czech POINT)
- povýšit elektronickou podatelnu pro zajištění skutečné elektronické komunikace mezi občany a samosprávou
- podpora pro práci s datovými schránkami
- **podpora pro práci se základními registry**

městům a obcím

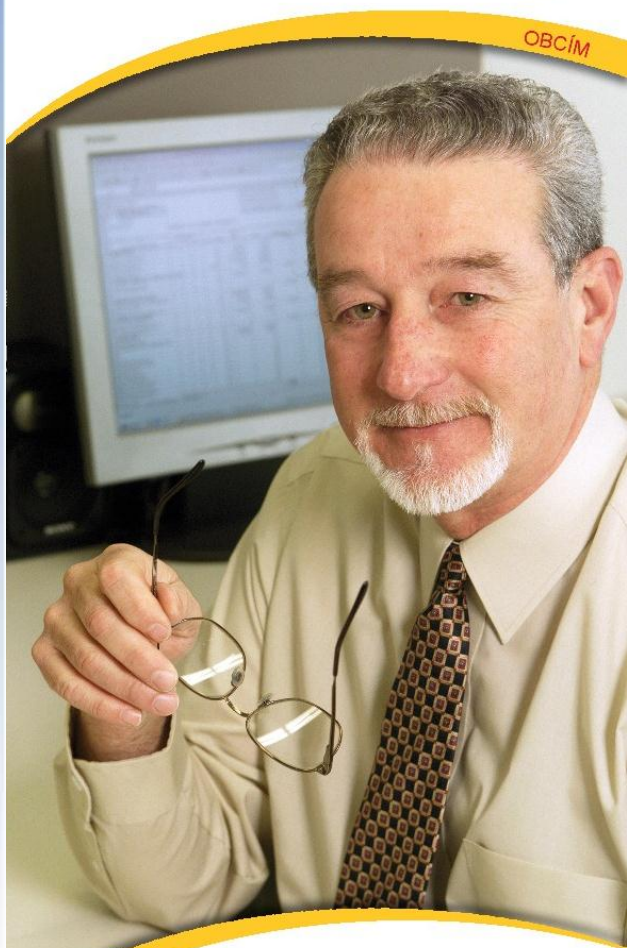

- Mám otevřeno 24 hodin denně a 7dní v týdnu
- Levněji a rychle pracuji pro občany
- Neztratí se mi na úřadě žádný dopis

„Kde je samospráva,
je VIRTUOS a kde je VIRTUOS,
tam je Czech POINT a naopak“

Funkcionalita pro města a obce

- Životní situace
- Formulářový server, obsah formulářů
- Informační schránka pro komunikaci
- Elektronická podatelna (dle zákona)
- Elektronická úřední deska (dle zákona)
- Spisová služba (dle instrukce MVČR)
- Ukládání datových zpráv z datových schránek
- **Ověřování údajů v základních registrech**

... nyní i pro zřizované organizace měst a obcí

Uživatel: **Koudele Václav**

[Odhlásit](#)

Navigace: [Virtuos](#) > [Rezervace času](#) > [Kalendáře](#)

Počet [nových zpráv](#): 1 | Počet [sjednaných schůzek](#): 0 | Počet [realizovaných podání](#)

Rychlé hledání

[Hledat](#)

- [Úvodní stránka](#)
- [Správa identit](#)
- [Rezervace času](#)
- [Životní situace](#)
- [Informační schránky](#)
- [Distribuce podání](#)

Rezervace času

- [Moje schůzky](#)
- **[Kalendáře](#)**
- [Úřady](#)

Uživatelský tip

Víte, že pokud naleznete popis vhodné životní situace, můžete získat seznam úřadů, které tento popis oficiálně zveřejnily včetně doplňujících údajů?

Kalendáře

Úřad:

Název:

[Filtrovat](#)

[Úřadovna](#)

[Název](#)

Město Klatovy

Město Klatovy

[Živnostenský úřad - Registrace podnikatelů](#)

1

Počet záznamů

Vyplnit formulář podle známých údajů z profilu uživatele

ŽÁDOST

o výpis z bodového systému

Jméno:	Václav
Příjmení:	Koudele
Datum narození:	
<i>Adresa trvalého pobytu</i>	
Ulice:	
Číslo popisné:	174
Číslo orientační:	
Obec:	Manětín
PSČ:	33162
Stát:	
Číslo občanského průkazu:	
Rodné číslo:	730604/2029

Architektura řešení

- Vznikne nový modul „Registry“ pro spisovou službu Galatea.
- Modul bude v základní funkčnosti nedílnou součástí řešení
- Bude zprostředkovávat komunikaci s ISZR

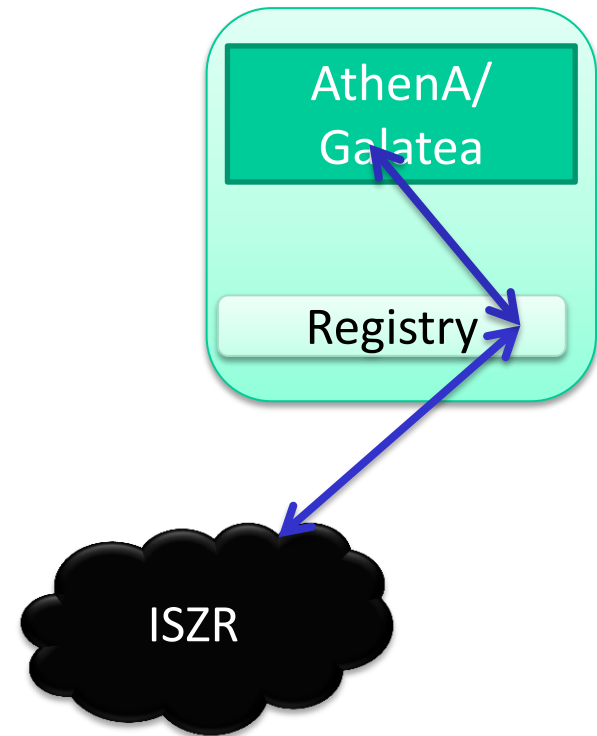

Architektura řešení – rozšířená funkcionality

- V rozšířené funkčnosti bude modul „Registry“ plnit úlohu „zprostředkovatele“ pro neregistrované aplikace a instantní nástroj pro uživatele, kteří nemají jinou aplikaci

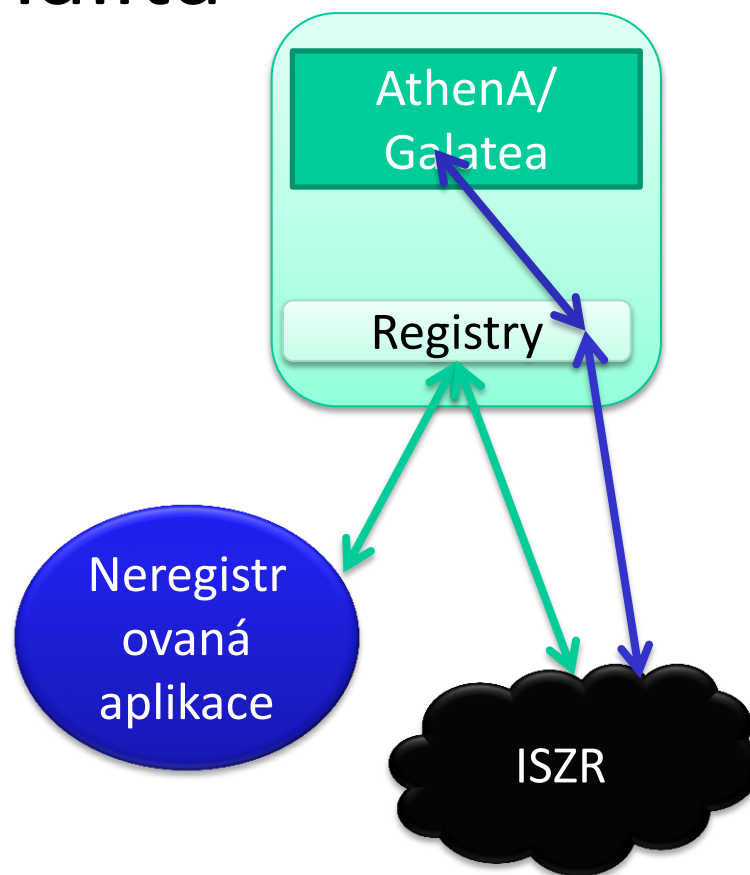

Práce s kontakty v ESS

- **Existující subjekty**
- Pro existující subjekty se za podmínky vyplnění potřebných údajů zobrazí tlačítko „Ověřit kontakt“. Kliknutí na něj způsobí, že proběhne dotaz na modul Registry.
- Pokud tento subjekt již bude znám modulu Registry, spisové službě bude vrácen kontakt k tomuto subjektu.
- Pokud tento subjekt nebude znám modulu Registry, pokusí se jej dohledat v ZR. Pokud jej tam dohledá, bude tam označen jako používaný a dotáhne se do Registrů.
- Uživatel bude muset ve spisové službě potvrdit, že si přeje použít tento dotažený kontakt.

Práce s kontakty v ESS

- **Nové subjekty**
- Pro nové subjekty se za podmínky vyplnění potřebných údajů zobrazí tlačítko „Dohledat v registrech“. Kliknutí na něj způsobí, že proběhne dotaz na modul Registry.

Dohledání pro firemní subjekt

http://localhost/ - Nový kontakt ze subjektu kontaktu - Windows Internet Explorer

Nový kontakt ze subjektu kontaktu

Log OK Storno

Vlastnosti Skupiny kontaktů

Hledání

Podrobnosti subjektu

Dohledat v registrech OK

Společnost: PilsCom s.r.o.

IČ: 12345678

DIČ: CZ12345678

Typ společnosti: Společnost s ručením omezeným

IČ: 123
DIČ: 456

Stát: Česká republika

Telefon:

Email:

Datová schránka: ds1234d

Dohledání pro občana

http://localhost/ - Nový kontakt ze subjektu kontaktu - Windows Internet Explorer

Nový kontakt ze subjektu kontaktu

Log OK Storno

Podrobnosti subjektu

Dohledat v registrech OK

Titul:

Jméno: Jan

2. jméno:

Příjmení: Novák

Titul za:

Oslovení:

Den narození: Není

Místo narození:

Rodné číslo: 987654/3210

Číslo občanského průkazu:

Číslo cestovního pasu:

Stát: Není

Telefon:

Email:

Datová schránka:

Ukázka modulu Registry

Datum	Působnost	Uživatel	Pozice
20.6.2012 9:38:09	Ageda 01 - Role 010 - Důvod 01	Věra Hradská	Reg čtenář

A modal dialog titled 'Nový požadavek ROB - údaje' is open, containing the following fields:

- Osoba
- Jméno:
- Příjmení:
- Datum narození:
- Adresa:
- Doklad
 - Druh dokladu:
 - Číslo dokladu:
- Datová schránka
 - ID datové schránky:
- Obecné
 - Poznámka:
 - Působnost:

The application footer includes the text: 'Důvěryhodné servery | Chráněný režim: Vypnuto'.

....pokračování

Datum	Působnost	Uživatel	Pozice
20.6.2012 9:38:09	Ageda 01 - Role 010 - Důvod 01	Věra Hradská	Reg čtenář

A dialog box titled 'Nový požadavek ROB - údaje' is open, displaying the following information:

Nalezeno: Josef Testovácí

Jméno: Josef Testovácí

Dat. nar.: 2.5.1948

Adresa pobytu: Rovná 25/2a
Část Města
123 45 Město

Adresa doručovací:

Dat. schr.:

Doklady: Občanský průkaz: ABC123456
Cestovní doklad:
45255dgdg6545dfg

The interface includes a navigation menu on the left with 'Základní registry', 'Registr obyvatel', 'Registr osob', and 'Registr adres'. The top right corner shows the user 'Uživatel: Věra Hradská' and position 'Pozice: Reg čtenář'. The bottom status bar indicates 'Důvěryhodné servery | Chráněný režim: Vypnuto' and a zoom level of 100%.

...pokračování

The main content area is titled "Požadavek" and contains a form with the following fields:

- Typ:** Registr obyvatel
- Datum:** 20.6.2012 9:38
- Uživatel:** Věra Hradská
- Působnost:** Ageda 01 - Role 010 - Důvod 01
- Poznámka:** nějaká poznámka

Below the form is a table with the following data:

	<u>Kontakt</u>	<u>AIFO</u>	<u>Sync</u>	<u>Změněno</u>
<input type="checkbox"/>	Josef Testovací, Rovná 25/2a Část Města 123 45 Město	TEST123	<input checked="" type="checkbox"/>	30.5.2012

At the bottom of the page, it says "Přihlášený uživatel: PILSCOMVHradská | Verze aplikace: Registry 1.0.5 (18.6.2012)" and the PilsCom logo is visible in the bottom right corner.

Další ukázka.....

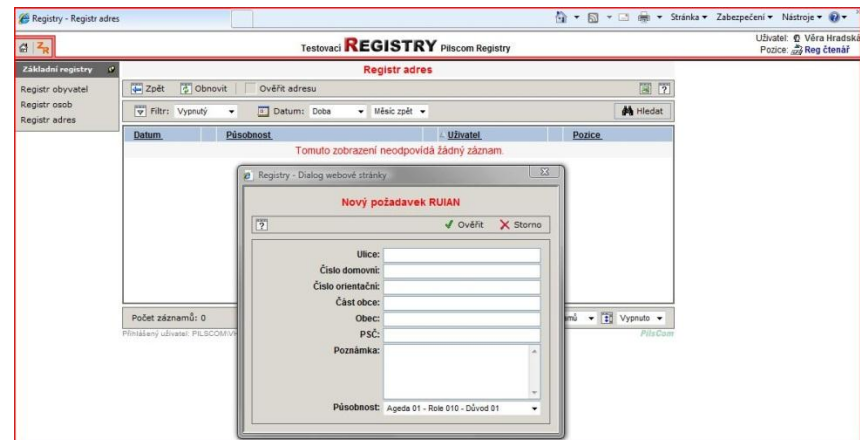
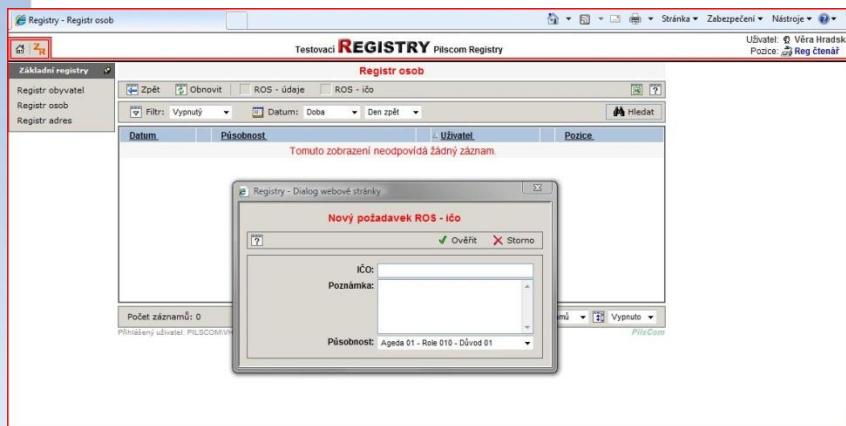

Změny kontaktů

- **Změna na straně VIRTUOS**
- Založí se nový kontakt a změna se nikam nepropaguje.
- **Změna na straně ZR**
- Registry si jednou za 24 hodin stahují informace o změnách na označených subjektech. Spisová služba se o těchto změnách dozví, pokud si uživatel vyžádá ověření subjektu v Registrech.
- **Párování subjektů Spisová služba – Registry – ZR**
- Párování se bude řídit pro fyzické osoby pomocí identifikátoru IFO a pro právnické osoby pomocí IČO.
- Pokud spisové službě bude jeden z těchto identifikátorů znám, bude jej preferovat při komunikaci s Registry.

Druhá fáze

- **Existující subjekty**
- Po přijetí dotaženého kontaktu se na subjektu nastaví, že je synchronizován s Registry. U takto označených subjektů se skryje tlačítko ověření, protože není potřeba.
- **Nové subjekty**
- Po přijetí dotaženého kontaktu se na subjektu nastaví, že je synchronizován s Registry. U takto označených subjektů se skryje tlačítko ověření, protože není potřeba.
- **Změna na straně ZR**
- Spisová služba se o změnách dozví pomocí automatizovaného volání z aplikace Registry do spisové služby. Toto volání bude provedeno po dotažení změn ze ZR do Registrů a bude tak dále propagovat tyto změny.

Kolik stojí VIRTUOS?

Pro města a obce:

- Pořízení a nastavení pro zdarma;
- Provozní příspěvek Plzeňskému kraji dle počtu obyvatel;
- Např. obec s 1000 obyvateli zaplatí 5.000,- Kč ročně!

Pro zřizované organizace měst a obcí:

	Úvodní investice Kč bez DPH	Roční poplatek Kč bez DPH
1 spisový uzel, 1 pozice, 2 uživatelé	2000	1000
1 spisový uzel, 5 pozic, 7 uživatelů	6000	2500
4 spisové uzly, 12 pozic, 15 uživatelů	12000	4500
více spisových uzlů, více pozic, max. 30 uživatelů	25000	7500

Jak se připojit?

Tři způsoby jak se připojit k systému Virtuos:

1. zaslat objednávku z webových stránek projektu na www.eVirtuos.cz
2. objednat e-mailem na objednavka@evirtuos.cz
3. zavolat na 377 195 565 nebo 377 195 666.

Po přijetí objednávky Vás bude kontaktovat provozovatel systému, dojedná s Vámi termín krátkého zaškolení a v krátké době můžete celý systém využívat.

www.evirtuos.cz

objednavka@evirtuos.cz