





Seminář: Dotační politika kraje a státu v oblasti lesnictví a životního prostředí

12. března 2015

PROGRAM SEMINÁŘE

09 : 00 – 09 : 50 hod / OŽP, KÚPK

- Dotační program Podpora hospodaření v lesích 2014 – 2020 (Ing. Polák)
- Nařízení vlády dotace - LHP, vybrané činnosti mysl. hosp. (Ing. Rykovský)

09 : 50 – 10 : 10 hod / ÚHÚL, Pobočka Plzeň

- Nařízení EU o dřevě (Ing. Sochorová)

10 : 10 – 10 : 30

Přestávka

10 : 30 – 11 : 00 hod / OŽP, KÚPK

- Krajské dotace pro oblast životního prostředí (Ing. Peřinová)
- Operační program životní prostředí na období 2014 – 2020 (Ing. Peřinová)

11 : 00 – 12 : 00 hod / Odbor enviromentálních podpor, Mze ČR

- Program rozvoje venkova na období 2014 – 2020 (Ing. Dušek)



Podpora hospodaření v lesích

2014 - 2020

Ing. Stanislav Polák

Odbor životního prostředí, KÚPK

Program: Podpora hospodaření v lesích 2014 – 2020 (z rozpočtu PK)

- Cíl podpory hospodaření v lesích
- Porovnání DP (I.) 2007 – 2013 a (II.) 2014 – 2020
- Hlavní zásady hospodaření v lesích
- Pravidla pro žadatele (aktualizace 01/2015)
- Příprava podkladů pro podání žádosti
- Podání žádosti
- Příjem a administrace žádosti
- Schválení žádosti a poskytnutí dotace

Cíl podpory hospodaření v lesích

- systematicky, dlouhodobě motivovat žadatele k řádnému hospodaření (vlastníka, nájemce lesa)
- účelně vynakládat veřejné prostředky
- efektivně administrovat žádosti (žadatel i poskytovatel)



- docílení druhově pestrých, stabilních lesních porostů
- zlepšení životního prostředí v PK

Porovnání pravidel podpory

Pravidla 2007 - 2013

I.		
1.	Dotační titul	3
2.	Podtitul	54
3.	Počet sazeb	54
4.	Finanční limit	Roční
5.	Žádost na žadatele	1 – 15
6.	Příprava žádosti	3 měsíce
7.	Omezení čerpání	Ano
8.	Podání žádosti (elektr./fyz.)	0/100 %
9.	Kontrolní činnost	Ano
10.	Efektivita	3 - 4

Pravidla 2014 - 2020

II.		
1.	Dotační titul	1
2.	Podtitul	4
3.	Počet sazeb	1
4.	Finanční limit	Roční
5.	Žádost na žadatele	1
6.	Příprava žádosti	1 rok
7.	Omezení čerpání	Ne
8.	Podání žádosti (elektr./fyz.)	50/50 %
9.	Kontrolní činnost	Ano*
10.	Efektivita	1 - 2

Pravidla 2007 - 2013

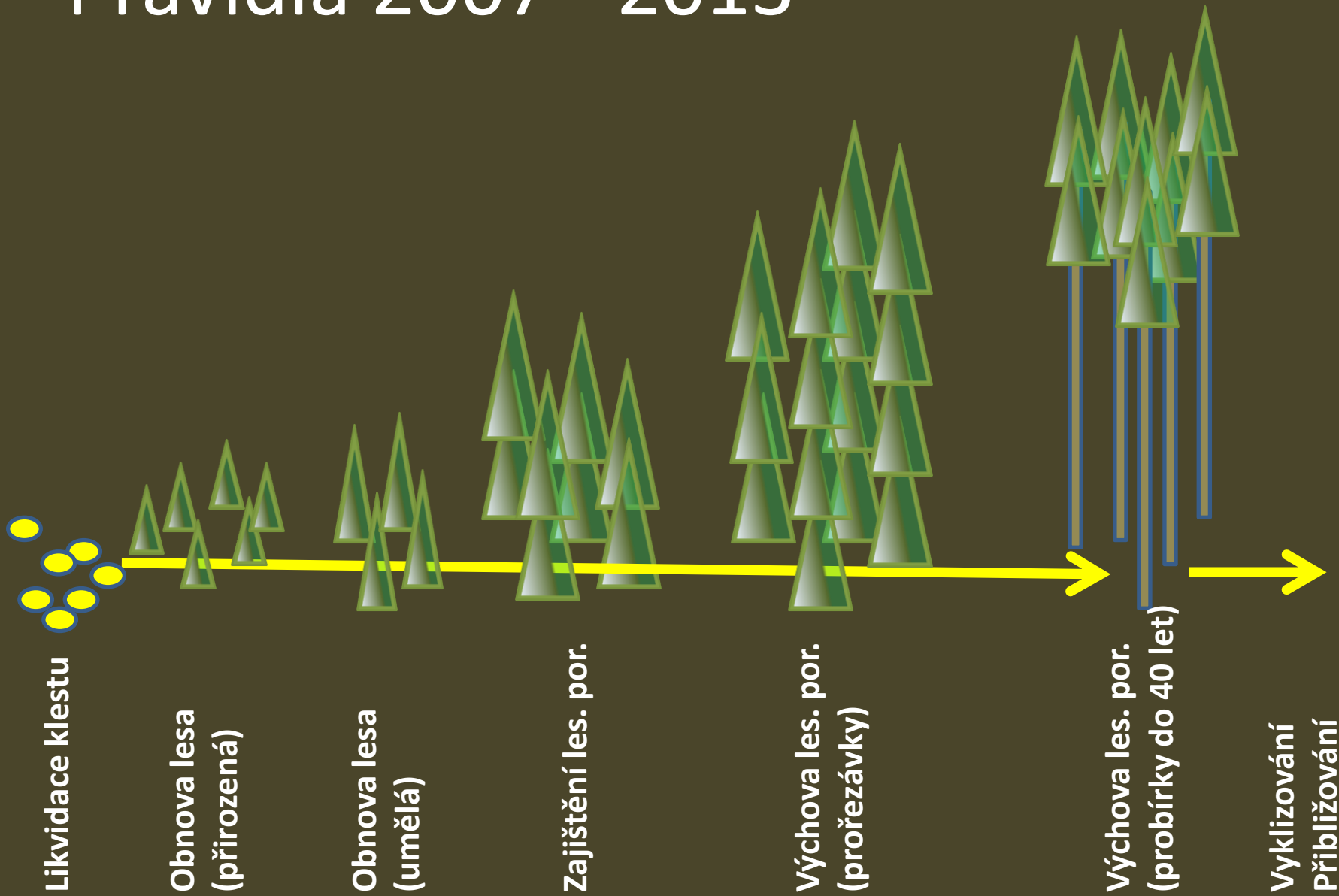

Pravidla 2014 - 2020

Zajištění lesních porostů

MZD na SLT sk. 1., 2. a 3 (mimo BO BR)

ZD na SLT sk. 1. (jen BO)

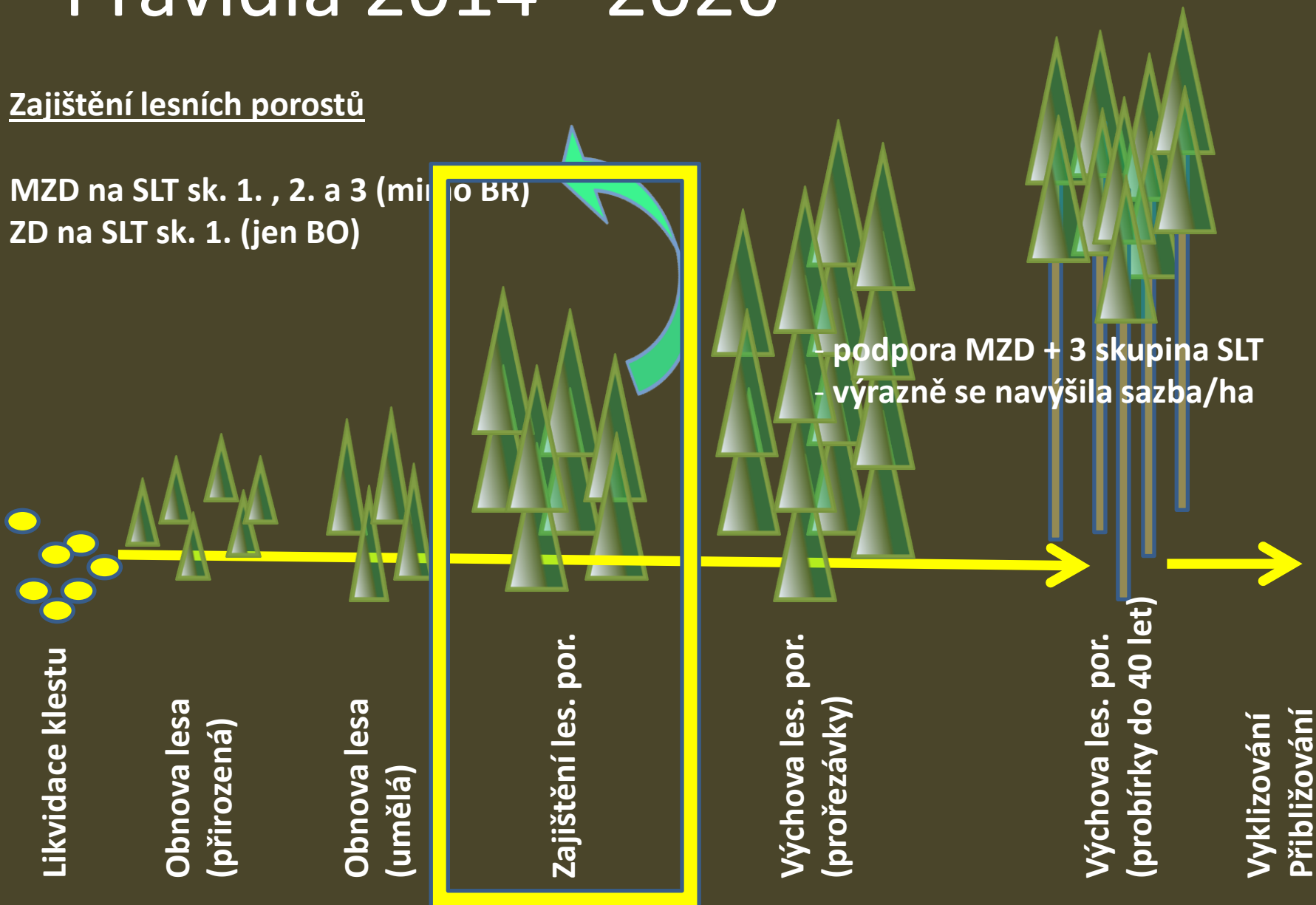

Hlavní zásady hospodaření v lesích

- **zákon č. 289/1995 Sb., o lesích**
- vyhláška č. 83/1996 Sb., o zpracování oblastních plánů rozvoje lesů a o vymezení hospodářských souborů
- vyhláška č. 139/2004 Sb., kterou se stanoví podrobnosti o přenosu semen a sazenic lesních dřevin, o evidenci o původu reprodukčního materiálu a podrobnosti o obnově lesních porostů a zalesňování pozemků prohlášených za pozemky určené k plnění funkcí lesa

Zákon č. 289/1995 Sb., o lesích

§ 11 Základní povinnosti

- usilovat o zachování funkcí lesa (trvale)
- zákaz užití lesního pozemku k jiným účelům

§ 19 Užívání lesů

§ 20 Zákaz některých činností v lesích

§ 29 Reprodukční materiál lesních dřevin

- povinnost vést evidenci a uchovávat jí 20 let

§ 31 Obnova a výchova lesních porostů

- zalesnění holiny (do 2 let),
- zajištění (porosty na holině do 7 let od jejího vzniku)

§ 32 Ochrana lesa

- povinnost zvyšovat odolnost lesa a jeho stabilitu

Pravidla pro žadatele (aktualizace 01/2015)

PLZEŇSKÝ KRAJ



Podpora hospodaření v lesích 2014 – 2020

Pravidla pro žadatele (aktualizace 01/2015)

- Souvztáznost s Dotačním rámcem pro poskytování příspěvků na podporu hospodaření v lesích na období 2014 – 2020 (ČR), notifikovaným rozhodnutím EK pod č. SA.36748 (2013/N) ze dne 20. 11. 2013.
- Přizpůsobení programu podpory na hospodaření v lesích legislativě EU k 31. prosinci 2014 a zákonu č. 250/2000 Sb.

Doba trvání režimu: od 1. dubna 2015 do 31. prosince 2020

Schváleno RPK Usneseními č.: 1637/14 ze dne 17. 02. 2014
č.: 3176/15 ze dne 23. 02. 2015

Nově se pro naplnění legislativy EU zavádí tzv. „registrace“.

Termín pro příjem žádosti o registraci v období 2015 – 2020 je stanoven od 01.04. do 20.05. vždy v příslušném roce.

Podáním žádosti o registraci se žadatel zaregistruje a sdělí tímto poskytovateli dotace, že se chystá dokončit podporovanou činnost – obnovu lesa na konkrétním lesním majetku (název LHC, kód LHC) v jakém rozsahu (ha plánovaného dokončení obnovy lesa) a výši požadované dotace (ha x sazba v Kč/ha).

Termín pro příjem písemných žádostí o dotaci včetně příloh v období let 2015 – 2020 je stanoven, vždy v příslušném roce po podání žádosti o registraci, do 30.05.

Za kalendářní rok je přípustná pro žadatele (lesní majetek) jen jedna žádost.

Poznámka:

Žádost se podává nejdéle v roce následujícím po uplynutí zákonné lhůty pro zajištění porostu.

10. Termín podání žádosti o dotaci

- žádost o registraci (v programu eDotace): v období let 2015 - 2020, vždy od 1. dubna do 20. května
- písemná žádost o dotaci: v období let 2015 – 2020, vždy po podání žádosti o registraci, do 30. května

Příprava podkladů pro podání žádosti

- lesní hospodářská evidence
- ověření v terénu
- lze požádat nejdéle v roce následujícím po uplynutí lhůty pro zajištění lesního porostu
- v odůvodněných případech lze požádat o prodloužení zákonné lhůty ze zajištění (doložení výjimky)
- grafický zákres
- ostatní přílohy (souhlas vlastníka, plná moc, identifikace osob zastupujících právnickou osobu)

Podání žádosti – aktualizace 01/2015

- prostřednictvím eDotace (žádost o registraci)
1. **Žádost o registraci žadatele (od 01.04. do 20.05.)**
 - žádost je vygenerována automaticky systémem po vyplnění
 - dotazník k posouzení motivačního účinku (elektr. příloha)
 2. **Termín pro příjem Žádosti o dotaci (od 01.04. do 30.05.)**
 - po podání Žádosti o registraci

Založení žádosti o registraci – eDotace

The screenshot shows a web browser window with the URL `https://sso.plzensky-kraj.cz/saml/TransferService/?TARGET=http%3a%2f%2fdotace.pl`. The browser's address bar and tabs are visible, including 'Helpdesk Plzeňského kraje' and 'SSO KÚPK - přihlášení do D...'. The browser's toolbar shows various search engines and utility icons.

The main content of the page is titled 'Příhlášení do aplikace **Dotace KU**'. Below the title, there are three links: [heslem](#), [automaticky](#), and [certifikátem](#).

The registration form is divided into two main sections. The first section is for login via account type. It features a dropdown menu for 'Typ účtu:' with 'Veřejnost' selected. Below this are input fields for 'Uživatelské jméno:' and 'Heslo:'. There is a checkbox for 'Změnit heslo' and a 'Přihlásit' button. To the right of these fields, a text block explains: 'Pokusili jste se o přístup k aplikaci **Dotace KU**, tato aplikace požaduje ověření Vaší identity. V levé části okna zadejte své uživatelské jméno a heslo. Použit lze konto vytvořené při registraci do webových aplikací provozovaných KÚPK. Zaměstnanci úřadu mohou užívat konto pro přihlašování do Windows.'

The second section is for login via certificate. It contains the text 'Stisknutím tlačítka budete ověření vůči vašemu počítači' and a 'Přihlásit' button. Below this, it says 'Stisknutím tlačítka budete ověření vůči vašemu certifikátu' and another 'Přihlásit' button.

At the bottom of the page, there is a red banner with the text 'Přihlášení'.

Příjem a administrace žádosti – stav žádosti

- Založeno - založení nové Žádosti o registraci v sw eDotace
- Podáno - žadatel očekává vyjádření administrátora (3 dnů)
- Vráceno k dopracování - potvrzení přijetí, výzva k podání (písemné přílohy je nutné vždy podat nejpozději do **30.05.**)
- Dopracováno – podání Žádosti o dotaci
- Přijato – administrátor potvrdí přijetí (nebo žádost vyřadí)
- Schváleno RPK/ZPK (Neposkytnuto) – vyrozumění žadateli
- Ukončeno – proces je ukončen

Žádost o registraci / Dotazník – eDotace

DT – B (Obnova lesního porostu): <u>Náležitosti podání</u>			Poznámka
I.	Elektronická žádost o registraci	<ul style="list-style-type: none">kompletně vyplněný formulář v aplikaci eDotace	e-formulář
II.	Dotazník k posouzení motivačního účinku podpory	<ul style="list-style-type: none">obce a velké podniky	formulář

Žádost o registraci / Dotazník – eDotace

Příloha č. 1 k dotačnímu programu Podpora hospodaření v lesích 2014-2020

Žádost ze systému eDotace Krajského úřadu Plzeňského kraje

Název dotačního titulu

Název Žádosti

Stav Žádosti

Číslo žádosti

Datum doručení Žádosti:

Informace o žadateli:

Adresa žadatele:

IČ žadatele:

RČ žadatele:

Žadatel:

Statutární osoba:

Telefon:

Email:

Požadováno (ostatní žádosti):

Schváleno (ostatní žádosti):

Předmět smlouvy

Celková požadovaná částka

Celkové náklady akce

Plánovaný začátek realizace

Plánovaný konec realizace

Poznámka

Bankovní účet žadatele

Ostatní žádosti žadatele:

Název akce	Dotační titul	Požadováno	Schváleno
------------	---------------	------------	-----------

Příloha č. 2

Podpora hospodaření v lesích 2014-2020 v Plzeňském kraji

DOTAZNÍK K POSOUZENÍ MOTIVAČNÍHO ÚČINKU PODPORY

Podací místo **Krajský úřad Plzeňského kraje**

Žadatel

IČO (RČ)

Žadatel (velký podnik a obec)

Pro posouzení motivačního účinku podpory je nutno uvést popis situace, která nastane bez poskytnutí podpory:

- 1. Nedošlo by k realizaci opatření nad rámec lesního zákona.
- 2. Nebylo by možné realizovat ekonomicky náročnější opatření pro zachování lesa, péči o les a obnovu lesa jako národního bohatství.
- 3. Zhoršily by se podmínky pro zavedení a úspěšnou realizaci trvale udržitelného hospodaření v lese.
- 4. Neposkytnutí podpory nemá vliv na způsob hospodaření v lese.

DT: B

Předmět dotace

Obnova lesního porostu (dotační titul B)



Požadováno celkem		Kč
-------------------	--	----

V	Dne	Formulář vyplnil
---	-----	------------------

Výsledek projednání

Výřizuje	Projednáno dne	Motivační účinek poskytnuté podpory - A N	Podpis
----------	----------------	---	--------

Žádost o dotaci (fyzicky) – podatelna KÚ

Žádost o dotaci je možné podat pouze po předchozí registraci v programu eDotace.			
III.	Žádost o dotaci 	<ul style="list-style-type: none"> kompletně vyplněný formulář, <ul style="list-style-type: none"> - uvedení požadované částky - podpis žadatele - a další požadované údaje 	formulář
IV.	Příloha - soupis obnovených lesních porostů	<ul style="list-style-type: none"> kompletně vyplněný formulář potvrzení příslušného odborného lesního hospodáře (podpis) 	formulář
V.	Odborné přílohy <ul style="list-style-type: none"> průvodní list grafický záznam  doložení výjimky 	<ul style="list-style-type: none"> průvodní list použitého reprodukčního materiálu (v případě umělé obnovy lesa) kopie mapy lesnické (nejlépe obrysově), se zákresem obnoveného lesního porostu (části předmětné porostní skupiny) s vyznačením roku vzniku holiny, plochy v ha na dvě desetinná místa a dřeviny v případě uplynutí zákonné lhůty pro zajištění lesního porostu doložit výjimku o prodloužení této lhůty od příslušného orgánu státní správy lesů (§ 31 odst. 6 lesního zákona) 	vyhl. č. 29/2004 Sb. v měřítku: (1 : 5 000)
VI.	Ostatní přílohy <ul style="list-style-type: none"> kopie smlouvy opravňující užívání pozemku souhlas vlastníka plná moc identifikace osob zastupujících práv. osobu 	<ul style="list-style-type: none"> v případě, že žadatelem o dotaci je osoba odlišná od vlastníka pozemku, přikládá kopii smlouvy opravňující užívání pozemku (např. nájemní, pachtovní aj.) osoba odlišná od vlastníka pozemku přikládá písemný souhlas vlastníka pozemku s poskytnutím dotace, není-li tento souhlas explicitně vyjádřen ve smlouvě opravňující užívání pozemku v případě, že pozemky jsou ve spoluvlastnictví více osob, je žadatelem o dotaci vždy osoba, která <ul style="list-style-type: none"> a) má většinový spoluvlastnický podíl¹⁾ b) je zmocněna písemnou plnou mocí dalšími spoluvlastníky, kteří mají spolu se žadatelem na pozemku většinový podíl počítaný podle velikosti podílů čestné prohlášení nebo potvrzující dokument 	

Žádost o dotaci (fyzicky) – podatelna KÚ

Příloha č. 3

Podpora hospodaření v lesích 2014 - 2020 v Plzeňském kraji

ŽÁDOST O DOTACI

1. Podací místo **Krajský úřad Plzeňského kraje** 2. Reg. č. žádosti o registraci

3. Otisk prezentačního razítka podacího místa

Žadatel vyplní silně orámované části

4. Rodné číslo 5. IČO (bylo-li přiděleno) 6. Kód žadatele

7. Žadatel - FO - jméno, příjmení, bydliště, PO - název, sídlo

8. Odůvodnění žádosti

9. Číslo účtu (včetně předčíslí) 10. Kód banky

11. Přílohy

Příloha	ANO/NE*	
	ANO	NE
identifikace osob zastupující práv. osobu	ANO	NE
soupis obnovovaných. les. por.	ANO	NE
průvodní list	ANO	NE
grafický zářez	ANO	NE
doložení výjimky (§ 31 odst. 6 lesního z.)	ANO	NE
kopie nájemní nebo pachtovní smlouvy	ANO	NE
souhlas vlastníka	ANO	NE
plná moc	ANO	NE

*) hodící se zakroužkujte

DT: B

Předmět (účel) dotace

12. Obnova lesního porostu (dotační titul B)

Požadováno celkem		Kč
Doba realizace do 31. 12.		

13. Čestné prohlášení

Prohlašuji, že jsem ve smyslu zákona č. 289/1995 Sb. osoba, na kterou se vztahují práva a povinnosti vlastníka lesa, a souhlasím se zveřejněním údajů stanovených v pravidlech.

Prohlašuji, že jsem si vědom, že předmět dotace financovaný podle těchto pravidel nesmí být podpořen (i jen částečně) z jiných veřejných zdrojů nebo z fondů EU.

Prohlašuji, že veškeré údaje uvedené v této žádosti a jejich přílohách jsou pravdivé, úplné a splňují podmínky těchto pravidel a že jsem si vědom právních následků uvedení nepravdivých nebo neúplných údajů.

17. Otisk razítka žadatele (u právnické osoby vždy)

14. V 15. Dne 16. Podpis žadatele

Výsledek projednání

Vyzýváje	Projednáno dne	Priznáno		Podpis
			Kč	

Příloha - Soupis obnovených lesních p. – podatelna KÚ

Příloha č. 4

Podpora hospodaření v lesích 2014 -2020 v Plzeňském kraji

PŘÍLOHA - SOUPIS OBNOVENÝCH LESNÍCH POROSTŮ

1.a. LHP (LHO)
1.b. LHC

Žadatel vyplní silně orámované části

2. Rodné číslo (FO)	3. IČO (bylo-li přiděleno)	4. Reg. č. žádosti o reg.	5. Strana soupisu č.	6. Celkem stran soupisu
---------------------	----------------------------	---------------------------	----------------------	-------------------------

Katastrální území (název)	Číslo parcely	Kód vlast- nictví	Porost	SLT	Dřev.	Předmět dotace			Rok vzniku holiny	Počet ha	Sazba dotace v Kč/ha	Požadovaná dotace v Kč	Příznané ha
						indikace	slovně						
7	8	9	10	11	12	13	14		15	16	17	18	19
						B	c		obnova lesního porostu			90 000	
						B	c		obnova lesního porostu			90 000	
						B	c		obnova lesního porostu			90 000	
						B	c		obnova lesního porostu			90 000	
						B	c		obnova lesního porostu			90 000	
						B	c		obnova lesního porostu			90 000	
						B	c		obnova lesního porostu			90 000	
						B	c		obnova lesního porostu			90 000	
						B	c		obnova lesního porostu			90 000	
						B	c		obnova lesního porostu			90 000	
						B	c		obnova lesního porostu			90 000	
						B	c		obnova lesního porostu			90 000	
						B	c		obnova lesního porostu			90 000	
						B	c		obnova lesního porostu			90 000	
						B	c		obnova lesního porostu			90 000	
Celkem													

Potvrzení odborného lesního hospodáře

Celkem (ha)	
-------------	--

Potvrzují, že uvedené porosty jsou obnoveny v daném rozsahu a kvalitně, v souladu s lesním zákonem, LHP (LHO) a pravidly „Podpora hospodaření v lesích 2014 -2020 v Plzeňském kraji“, a že sadební materiál pro jejich obnovu byl dodán osobou s platnou licencí pro nakládání se semeny a sazenicemi lesních dřevin (číslo této licence se uvede v Ř. 25).

20. V	21. Dne	22. OLH - příjmení, jméno, telefon	23. Podpis OLH	26. Podpis žadatele a datum
		24. Revírník LČR - příjmení, jméno, telefon	25. Č. licence dodavatele sadebního mater.	

Příloha - Soupis obnovených lesních p. – podatelna KÚ

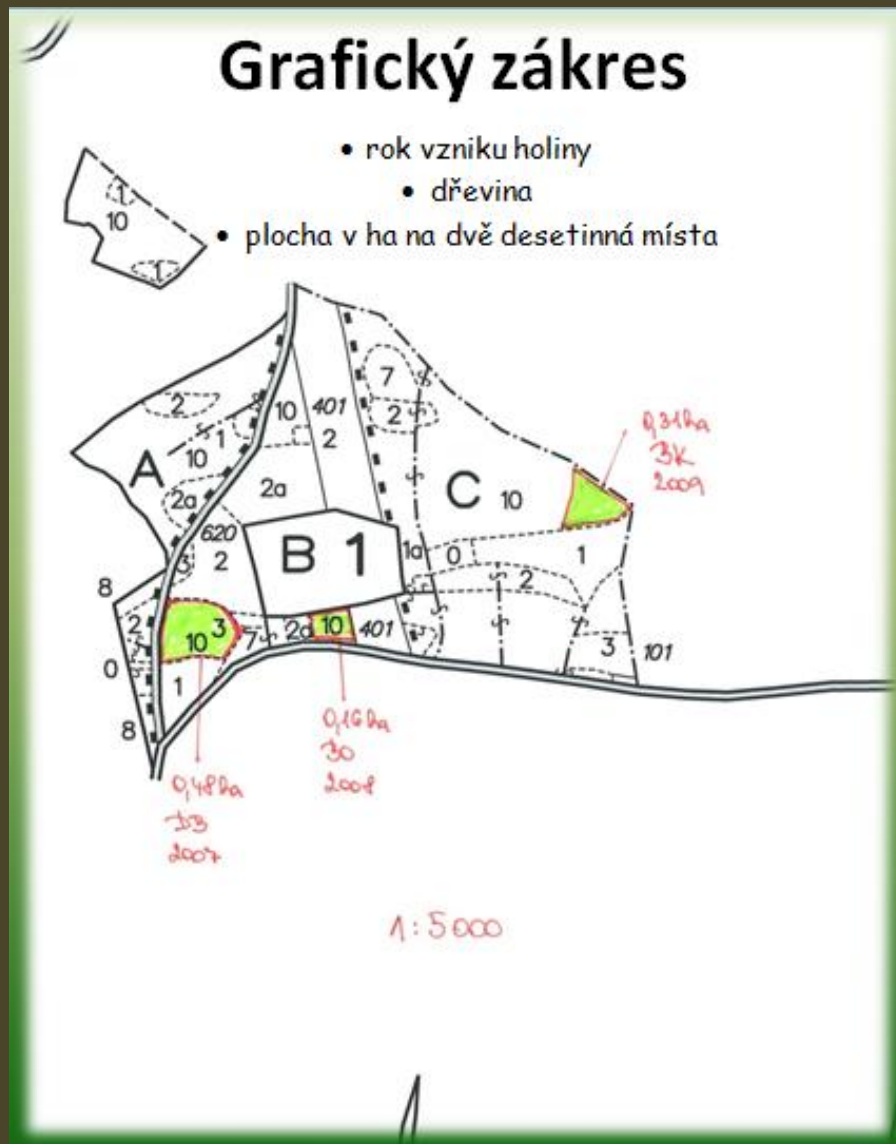

Kontaktní osoby:

Ing. Jindřich Rykovský tel.: +420 377 195 396

jindrich.rykovsky@plzensky-kraj.cz

Ing. Lada Heřmanová tel.: +420 377 195 328

lada.hermanova@plzensky-kraj.cz

Ukázkově obnovené lesní porosty









*A jaké porosty například nesplňují
podmínky pravidel ?*





A čím dokáže někdo i překvapit!



A JAKÝ BYL STAV PODÁVÁNÍ ŽÁDOSTÍ A ČERPÁNÍ LIMITU V ROCE 2014?

Plzeňský kraj - Podpora hospodaření v lesích 2014 - 2020

2014

Monitoring podaných žádostí v ks (termín pro podání žádostí od 20. března do 20. května 2014)

Stav k: 20.05.14
15:00

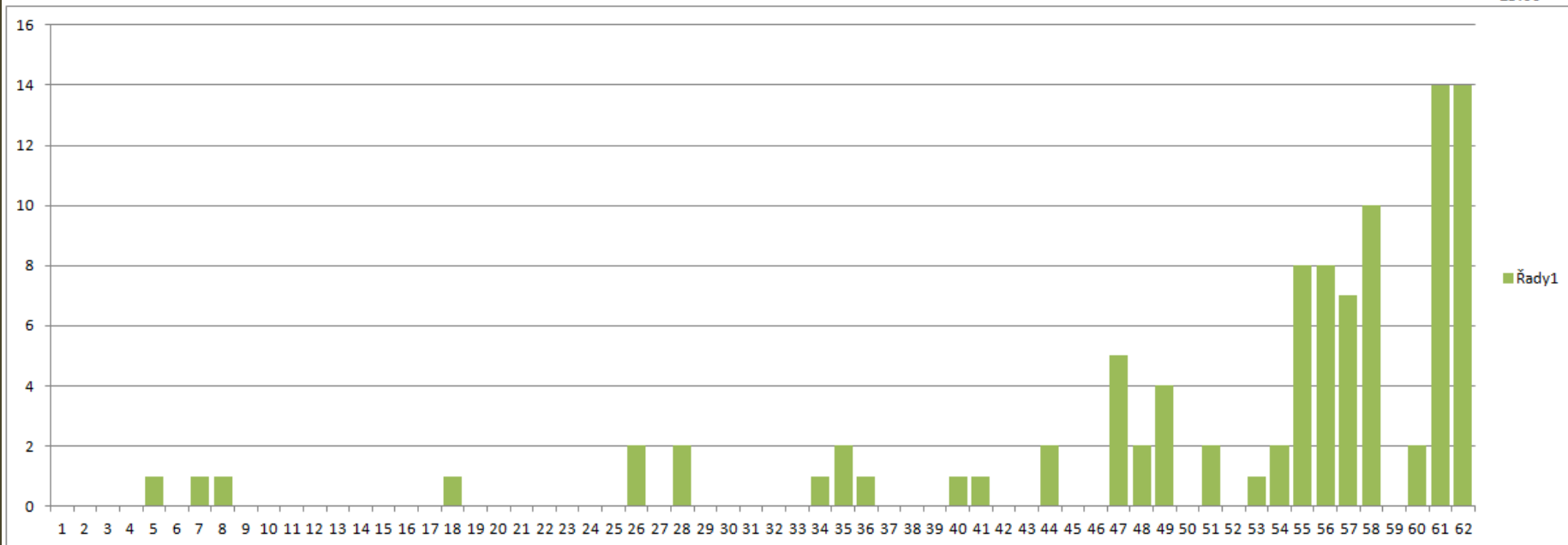

Podáno:

95 ks

16 127,550 v tis. Kč

Za správnost: Ing. Stanislav Polák

STAV ČERPÁNÍ V ROCE 2014

LIMIT	PODÁNO	SRÁŽKA	K POSOUZENÍ	SRÁŽKA	VYPLACENO
15 000 000	16 227 750	- 1 212 150	15 015 600	- 1 116 900	13 898 700

LIMIT 15 000 000 Kč

PODÁNO 16 227 750 Kč

V SOULADU S PRAVIDLY 13 898 700 Kč



A zcela na závěr:

Současné nastavení pravidel není o výši vyplaceného finančního objemu ze strany kraje, ale je o kvalitě lesa, motivaci, efektivnosti systému a o schopnosti žadatele dotaci čerpat!

Děkuji za pozornost
stanislav.polak@plzensky-kraj.cz



Příjem a administrace žádosti – stav žádosti

- Založeno – založení nové Žádosti o registraci v sw eDotace

Založení nové Žádosti o registraci v dotačním titulu
Podpora hospodaření v lesích, vyplnění povinných údajů
(u velkých podniků a obcí je nezbytné přiložení Dotazníku
k posouzení motivačního účinku podpory).

Příjem a administrace žádosti – stav žádosti

- Podáno – žadatel očekává vyjádření administrátora (3 dnů)

Žádost o registraci byla podána. Žadatel očekává v rozmezí 3 dní výzvu od administrátora dotačního programu k podání Žádosti o dotaci. Pokud žadatel (velký podnik případně obec) nedoloží Dotazník k posouzení motivačního účinku podpory, nebo je z dotazníku patrné, že neposkytnutí podpory nemá vliv na způsob hospodaření v lese, bude Žádost o registraci vyřazena a nebude možné podat Žádost o dotaci.

Příjem a administrace žádosti – stav žádosti

- Vráceno k dopracování

Žadatel je administrátorem vyzván k podání Žádosti o dotaci. V tomto stavu žádosti je možné měnit údaje o výši dotace dle aktuálních požadavků žadatele. Údaj o výši žádané dotace musí být shodný s údajem uvedeným v Žádosti o dotaci.

Znění textu výzvy k podání žádosti o dotaci:

„Žádost o dotaci je možné podat. Písemnou žádost o dotaci včetně příloh je nutné podat na podatelnu KÚ Plzeňského kraje nejpozději do 30.05. kalendářního roku.

Potvrďte v programu eDotace tlačítko Dopracováno.

Příjem a administrace žádosti – stav žádosti

- [Dopracováno](#)

Žádost o dotaci včetně všech příloh lze nyní doručit na podatelnu KÚPK.

Příjem a administrace žádosti – stav žádosti

- Přijato

Administrátor potvrdil, že Žádost o dotaci byla přijata a žadatel předložil všechny podklady nutné k posouzení žádosti o dotaci dle pravidel dotačního programu. V případě nedoložení podkladů nebo v případě, že nebyly podklady předloženy v řádném termínu, bude žádost vyřazena.

Příjem a administrace žádosti – stav žádosti

- [Schváleno RPK/ZPK \(Neposkytnuto\)](#)

V případě, že žádost byla Radou PK příp. Zastupitelstvem PK schválena, obdrží žadatel prostřednictvím programu eDotace vyrozumění o poskytnutí dotace v tomto znění:

„Plzeňský kraj přiznává žadateli dotaci ve výši Kč na porosty specifikované v žádosti o dotaci. **Finanční prostředky budou poukázány na účet žadatele na základě uzavření veřejnoprávní smlouvy.** Sazba v roce 201x činila Kč na hektar. Veřejnoprávní smlouvu je nutné uzavřít nejpozději do