

Seznam rozpočtových opatření za rok 2007

Datum změny	Číslo opatření	Rozhodnutí	Kdo rozhodl	Částka příjem (v Kč)	Částka výdaj (v Kč)	Přesun (v Kč)	Poznámka
23.1.2007	1	2458/07	RPK			295 985,45	Přesun z OF do Kultury - předfinancování projektu v rámci SROP - VI. muzeum Dr. Hostaše v Klatovech
23.1.2007	2	2459/07	RPK			326 000,00	Přesun v oblasti Kultura - Navýšení ZU SVK Plzeň - výkon reg. fce knihoven
23.1.2007	3	2500/07	RPK	1 276 274,00	1 276 274,00		Dotace MŠMT - UZ 33354 - přímé náklady na vzdělávání - sportovní gymnázia
20.2.2007	4	2533/07	RPK			10 000 000,00	Přesun v oblasti Doprava - stavební akce na nemovitostech SÚS
20.2.2007	5	2534/07	RPK	423 000,00	423 000,00		Dotace MF ČR - UZ 98174 - Účelové neinv. dotace krajům - koordinátor romských poradců
20.2.2007	6	2529/07	RPK	1 678 230,00	1 678 230,00		Odvod SÚS Kralovice - projekt "Komunikační úprava silnice II/201" - vrácené DPH
20.2.2007	7	2535/07	RPK	1 633 474,00	1 633 474,00		Dotace MŠMT - UZ 33439 - Grantové projekty ESF pro Opatření 3.1 OP RLZ - 3. výzva
20.2.2007	8	2536/07	RPK	10 000,00	10 000,00		Dotace MF ČR - UZ 98074 - Účelové dotace na výdaje spojené s volbami do zast. v obcích
20.2.2007	9	2537/07	RPK	77 962,50	77 962,50		Dotace MF ČR - UZ 98278 - Náhrady škod způsobených vybranými zvl. chráněnými živočichy
20.2.2007	10	2538/07	RPK	6 248 957,00	6 248 957,00		Dotace MF ČR - SROP - 4.1.2. - Souhrnná žádost o platbu
20.2.2007	11	2539/07	RPK			1 230 000,00	Přesun v oblasti OF - z rezervy a dotací a příspěvků ostatních na obce, SK vozičkářů Cheb a Čs. obci legionářské
20.2.2007	12	2540/07	RPK	1 240 000,00	1 322 769,42		Dotace MPSV - UZ 13404 - OP RLZ - Šance pro budoucnost, navýšení výdajů o zůstatek programu z předch. období
20.2.2007	13	2541/07	RPK		15 951 050,89		Navýšení výdajové stránky rozpočtu o zůstatek prostředků na OP RLZ z předch. období
20.2.2007	14	2542/06	RPK	10 540 329,00	10 540 329,00		Dotace MMR - UZ 17778 - SROP - Částkova ulice - podíl EU
20.2.2007	15	2578/07	RPK	137 375,00	137 375,00		Dotace MPSV - UZ 13307 - Transfery na st. přísp. zřizovatelům zař. pro děti vyžadující okamž. pomoc
20.2.2007	16	2580/07	RPK	841 855,00	841 855,00		Dotace MŠMT - UZ 33439 - Grantové projekty ESF pro Opatření 3.1 OP RLZ - 3. výzva
20.2.2007	17	2582/07	RPK	43 200,00	43 200,00		Dotace MŠMT - UZ 33421 - Tvorba a ověřování pilotních školních vzděl. progr. - ŠVP ve vybraných gymn. - Pilot G
20.2.2007	18	2585/07	RPK	1 919 000,00	1 919 000,00		Dotace MŠMT - UZ 33166 - Soutěže - pro Středisko služeb školám Plzeň
20.2.2007	19	2587/07	RPK			210 000,00	Přesun v oblasti Tělovýchova - navýšení ZU Středisko služeb školám z programu "Podpora mezin. spolup. v obl. mládeže a spolufin. mezin. stud. prog."
6.3.2007	20	2589/07	RPK			1 700 000,00	Přesun v oblasti OF - rozpočtová rezerva - havarijní stavy obcí
3.4.2007	21	2636/07	RPK			6 433 398,00	Změna ZU u Západočeského muzea v Plzni, přesun z INV do NIV
3.4.2007	22	2637/07	RPK	541 607,74	541 607,74		Dotace MF - UZ 98278 - náhrady škod způs. vybranými zvl. chráněnými živočichy
3.4.2007	23	2638/07	RPK			29 910 000,00	Přesun v oblasti Regionální rozvoj - PSOV - z INV do NIV
3.4.2007	24	2639/07	RPK	721 000,00	721 000,00		Dotace MŠMT - UZ 33122 - program soc. prevence a prevence krim., UZ 33163 - program protidrog. politiky
3.4.2007	25	2640/07	RPK			1 970 000,00	Přesun z OF do ŠMS - stavební investice, školy
3.4.2007	26	2641/07	RPK	4 631 727,00	4 631 727,00		Odvod SÚS Starý Plzenec - projekt SROP "Rekonstrukce silnice III/18063, Dobřany"
3.4.2007	27	2642/07	RPK	10 000,00	10 000,00		Dotace MF - UZ 98074 - volby do zastupitelstev v obcích
3.4.2007	28	2643/07	RPK	631 744,00	631 744,00		Dotace MŠMT - UZ 33439 - Grantové projekty ESF pro Opatření 3.1 OP RLZ
3.4.2007	29	2644/07	RPK			9 248 440,00	Přesun z OF do Dopravy - navýšení ZU u SÚS Klatovy - projekt SROP "Klatovy - Pod Borem přeložka silnice II/185"
3.4.2007	30	2645/07	RPK	2 031 392,00	2 031 392,00		Dotace MF - UZ 17412 a 17453 - SROP - GS 3.2 SROP
3.4.2007	31	2646/07	RPK	548 701,48	548 701,48		Dotace MF - UZ 98335 - účelové dotace krajům - TBC
3.4.2007	32	2647/07	RPK			1 224 723,00	Přesun v oblasti Sociální věci - z rezervy na DOZP Stod - navýšení ZU - INV
3.4.2007	33	2648/07	RPK			300 000,00	Přesun v oblasti Kultura - navýšení ZU ZpČ muzeu - kulturní manažer PK v CBB v Schönssee

Datum změny	Číslo opatření	Rozhodnutí	Kdo rozhodl	Částka příjem (v Kč)	Částka výdaj (v Kč)	Přesun (v Kč)	Poznámka
3.4.2007	34	2649/07	RPK	653 220,00	653 220,00		Dotace MŠMT - UZ 33439 - Grantové projekty ESF pro Opatření 3.1 OP RLZ
3.4.2007	35	2650/07	RPK			140 000,00	Přesun v oblasti ŽP - navýšení ZU - podpora ekologických projektů
3.4.2007	36	2651/07	RPK			3 000 000,00	Přesun z OF - rozpočtová rezerva do Tělovýchovy - navýšení ZU - víceúčelová hřiště
3.4.2007	37	2652/07	RPK	137 592,00	137 592,00		Dotace MPSV - UZ 13307 - Transfery na st. přísp. zřizovatelům zař. pro děti vyžad. okamž. pomoc
3.4.2007	38	2709/07	RPK			947 000,00	Přesun z OF - Rezerva do Školství - navýšení ZU Školního statku Plasy
24.4.2007	39	2735/07	RPK	3 791 346 000,00	3 791 346 000,00		Dotace MŠMT - UZ 33353 - přímé náklady na vzděl., UZ 33155 - dotace pro soukromé školy
24.4.2007	40	2736/07	RPK			16 000,00	Přesun v oblasti Tělovýchova - navýšení ZU - program podpory tělovýchovy a sportu
24.4.2007	41	2737/07	RPK			140 000,00	Přesun v oblasti Tělovýchova - navýšení ZU - mezinárodní spolupráce
24.4.2007	42	2738/07	RPK			95 500,00	Přesun v oblasti Tělovýchova - navýšení ZU - preventivní aktivity a výchova k toleranci
24.4.2007	43	2739/07	RPK			150 000,00	Přesun v oblasti Tělovýchova - navýšení ZU - kluby otevřených dveří
24.4.2007	44	2740/07	RPK	302 000,00	302 000,00		Dotace MŠMT - UZ 33155 - dotace pro soukromé školy
24.4.2007	45	2741/07	RPK	638 000,00	638 000,00		Dotace MF - UZ 98064 - projekty sociální prevence a prevence kriminality
24.4.2007	46	2742/07	RPK	3 500 000,00	3 500 000,00		Odvod - Domov Harmonie, centrum soc. služeb Mirošov a navýše ZU této organizace
24.4.2007	47	2743/07	RPK			500 000,00	Přesun z OF - Rezerva do oblasti Kultura - navýšení programů na zachování a obnovu památek
24.4.2007	48	2744/07	RPK			2 300 000,00	Přesun v oblasti Kultura - u Muzea jižního Plzeňska v Blovicích - z INV do NIV
24.4.2007	49	2745/07	RPK	40 280,00	40 280,00		Dotace MF - UZ 98278 - náhrady škod způs. vybranými zvl. chráněnými živočichy
22.5.2007	50	2807/07	RPK	15 000,00	15 000,00		Dotace SÚJB - UZ 75115 - vyhledávání budov se zvýšeným obsahem radonu
22.5.2007	51	2808/07	RPK	4 267 000,00	4 267 000,00		Dotace MŠMT - UZ 33353 - přímé náklady na vzdělávání
22.5.2007	52	2809/07	RPK	1 161 045,00	1 161 045,00		Dotace MŠMT - UZ 33354 - přímé náklady na vzdělávání - sportovní gymnázia
22.5.2007	53	2810/07	RPK			70 530 000,00	Rozdělení rezervy Plzeňského kraje
22.5.2007	54	2811/07	RPK	64 800,00	64 800,00		Dotace MŠMT - UZ 33421 - tvorba a ověřování pilotních ŠVP ve vybraných gymnáziích - Pilot G
22.5.2007	55	2812/07	RPK	958 416,00	958 416,00		Dotace MF - UZ 17412 a 17453 - Společný regionální operační program - podprogram č. 21711A - NIV
22.5.2007	56	2813/07	RPK			670 000,00	Přesun v oblasti Kultura - grant. program PK a dotační programy - navýšení ZU
22.5.2007	57	2814/07	RPK	215 000,00	215 000,00		Dotace MK - UZ 34070 - kulturní aktivity
22.5.2007	58	2815/07	RPK			120 000,00	Snížení ZU Hotelová škola Plzeň-odmítnutí dotace, dotace SVC Pallova z dotací a přísp. ostatních
22.5.2007	59	2816/07	RPK	59 026,94	59 026,94		Dotace MF - UZ 98297 - účelové dotace krajům na likvidaci léčiv
22.5.2007	60	2817/07	RPK	617 893,50	617 893,50		Dotace MPSV - UZ 13404 - Operační program Rozvoj lidských zdrojů
22.5.2007	61	2818/07	RPK	102 648,00	102 648,00		Dotace MPSV - UZ 13307 - transfery na st. příspěvek zřizovatelům zař. pro děti vyžadující okamžitou pomoc
22.5.2007	62	2819/07	RPK			10 000,00	Přesun v oblasti ŽP - navýšení ZU DDM Radovánek Kaznějov - projekt "v přírodě s přírodou"
22.5.2007	63	2820/07	RPK			4 450 000,00	Přesun v oblasti SVZ - z rezervy na soc. právní ochranu dětí a DSS Liblín - výkup budov a pozemků pro PO
26.6.2007	64	2883/07	RPK	1 046 000,00	1 046 000,00		Dotace MK ČR - UZ 34053 - Veřejné inf. služby knihoven, UZ 34070 - Kulturní aktivity
26.6.2007	65	2884/07	RPK	15 925,00	15 925,00		Dotace SÚJB - UZ 75115 - Vyhledávání budov se zvýšeným obsahem radonu
26.6.2007	66	2885/07	RPK			1 564 000,00	Přesun v oblasti Kultura - snížení ZU inv. a navýšení ZU niv. u org. SVK PK
26.6.2007	67	2886/07	RPK	8 265 782,00	8 265 782,00		Dotace MF - UZ 17453 (NIV) a 17778 (INV) - GS 1.1 SRP
26.6.2007	68	2887/07	RPK	1 196 290,00	1 196 290,00		Dotace MŠMT - UZ 33457 - Asistenti pedagogů pro děti, žáky a studenty se sociálním znevýhodněním
26.6.2007	69	2888/07	RPK	1 972 132,00	1 972 132,00		Dotace MŠMT - UZ 33439 - Grantové projekty ESF pro Opatření 3.1 OP RLZ
26.6.2007	70	2889/07	RPK	303 301,00	303 301,00		Dotace MŠMT - UZ 33210 - Podpora výuky méně vyučovaných cizích jazyků

Datum změny	Číslo opatření	Rozhodnutí	Kdo rozhodl	Částka příjem (v Kč)	Částka výdaj (v Kč)	Přesun (v Kč)	Poznámka
26.6.2007	71	2890/07	RPK	16 300,00	16 300,00		Dotace MŠMT - UZ 33160 - Projekty romské komunity
26.6.2007	72	2891/07	RPK	109 350,00	109 350,00		Dotace MŠMT - UZ 33155 - Dotace pro soukromé školy
26.6.2007	73	2892/07	RPK			3 121 700,00	Přesun z OF (rezerva) do SVZ a ŠMS - stavební investice
26.6.2007	74	2893/07	RPK			90 000,00	Navýšení ZU - Středisko služeb školám a KCV JS - podpora preventivních aktivit a kluby otevřených dveří
26.6.2007	75	2894/07	RPK			2 003 656,90	Přesun v oblasti Doprava - projekty + navýšení ZU u SÚS
26.6.2007	76	2896/07	RPK			10 000,00	Přesun v oblasti Kultura - navýšení ZU u Konzervatoře Plzeň
26.6.2007	77	2895/07	RPK	536 418,14	536 418,14		Dotace MF - UZ 98335 - Účelové dotace krajům - TBC
26.6.2007	78	2897/07	RPK	238 160,00	238 160,00		Dotace MPSV - UZ 13307 - Transfery na st. příspěvek zřizovatelům zař. pro děti vyžad. okamžitou pomoc
26.6.2007	79	2898/07	RPK			26 000 000,00	Přesun v oblasti SVZ - navýšení ZU u soc. zařízení - stavební investice
26.6.2007	80	2899/07	RPK	1 568 127,27	1 568 127,27		Dotace MPSV - UZ 13404 - Operační program Rozvoj lidských zdrojů
26.6.2007	81	2900/07	RPK			8 493 000,00	Přesun v oblasti Doprava - u organizací SÚS přesun mezi INV a NIV
26.6.2007	82	2901/07	RPK	36 320,00	36 320,00		Dotace MF - UZ 98278 - Náhrady škod způs. vybranými zvl. chráněnými živočichy
26.6.2007	83	2945/07	RPK	409 865,00	409 865,00		Dotace MŠMT - UZ 33439 - Grantové projekty ESF pro Opatření 3.1 OP RLZ
26.6.2007	84	2948/07	RPK			4 700 000,00	Přesun v oblasti Školství - mezi jednotlivými organizacemi - změna ZU
24.7.2007	85	2955/07	RPK	5 995 080,00	5 995 080,00		Daň z příjmů právnických osob za kraj
24.7.2007	86	2956/07	RPK	1 161 045,00	1 161 045,00		Dotace MŠMT - UZ 33354 - Přímé náklady na vzdělávání - sportovní gymnázia
24.7.2007	87	2957/07	RPK	236 205,00	236 205,00		Dotace MŠMT - UZ 33353 - Přímé náklady na vzdělávání
24.7.2007	88	2958/07	RPK	45 750,00	45 750,00		Dotace MF - UZ 98278 - Náhrady škod způs. vybranými zvl. chráněnými živočichy
24.7.2007	89	2959/07	RPK	60 085,00	60 085,00		Dotace MŠMT - UZ 33421 - Tvorba a ověřování pilotních ŠVP ve vybr. gymn. - Pilot G
24.7.2007	90	2960/07	RPK	112 946,00	112 946,00		Dotace od ÚP - UZ 13101 - Aktivní politika zaměstnanosti
24.7.2007	91	2961/07	RPK	352 000,00	352 000,00		Dotace MK - UZ 34070 - Kulturní aktivity
24.7.2007	92	2962/07	RPK	23 138 000,00	23 138 000,00		Dotace MŠMT - UZ 33155 - Dotace pro soukromé školy
24.7.2007	93	2963/07	RPK	21 195 303,00	21 195 303,00		Dotace MF - UZ 17453 a UZ 17778 - GS 2.1.1. SROP
24.7.2007	94	2964/07	RPK			450 000,00	Přesun v oblasti Kultura - navýšení ZU u ZpČ galerie a ZpČ muzea
24.7.2007	95	3001/07	RPK	300 000,00	300 000,00		Dotace MŠMT - UZ 33353 - Přímé náklady na vzdělávání
21.8.2007	96	3031/07	RPK	5 331 381,00	5 331 381,00		Dotace MF - UZ 17453 SROP (BAK) a UZ 17455 INTEREG III A (Tech. pomoc)
21.8.2007	97	3032/07	RPK	7 500,00	7 500,00		Dotace SÚJB - UZ 75115 - vyhledávání budov se zvýšeným obsahem radonu
21.8.2007	98	3033/07	RPK			300 000,00	Přesun v oblasti OF - z rezervy na příspěvek Asociaci krajů České republiky
21.8.2007	99	3034/07	RPK			11 400 000,00	Přesun v oblasti OF a KRÍ - z rezervy na havarijní stavy obcí
21.8.2007	100	3083/07	RPK	183 269,00	183 269,00		Dotace MŠMT - UZ 33439 - grantové projekty ESF pro Opatření 3.1 OP RLZ
21.8.2007	101	3035/07	RPK			300 000,00	Přesun v oblasti OF - MAHR - navýšení maj. a odpovědnostního pojištění majetku PK
21.8.2007	102	3036/07	RPK	1 200 937,00	1 200 937,00		Dotace MF - UZ 17414 a 17455 - Interreg III A
21.8.2007	103	3037/07	RPK	2 441 191,00	2 441 191,00		Dotace MF - UZ 17453 a 17778 - SROP - opatření 4.1.2
21.8.2007	104	3038/07	RPK	42 766,29	42 766,29		Dotace MF - UZ 98297 - účelové dotace krajům na likvidaci léčiv
21.8.2007	105	3039/07	RPK	98 488,00	98 488,00		Dotace MPSV - UZ 13307 - transfery na st. přísp. zřizovatelům zařiz. pro děti vyžad. okamž. pomoc
21.8.2007	106	3040/07	RPK			6 550 000,00	Přesun v oblasti SVZ - navýšení ZU ZZS PK - LSPP a realizace II. etapy modernizace BOS

Datum změny	Číslo opatření	Rozhodnutí	Kdo rozhodl	Částka příjem (v Kč)	Částka výdaj (v Kč)	Přesun (v Kč)	Poznámka
21.8.2007	107	3041/07	RPK	1 747 130,00	1 747 130,00		Dotace MŠMT - UZ 33439 - grantové projekty ESF pro Opatření 3.1 OP RLZ
21.8.2007	108	3042/07	RPK	172 488,25	172 488,25		Dotace MF - UZ 98278 - náhrady škod způsobených vybranými zvláště chráněnými živočichy
21.8.2007	109	3043/07	RPK	219 600,00	219 600,00		Dotace MSMT - UZ 33468 - spec. učebnice, spec. uč. texty a mat. pro žáky se zrak., sluch., ment. postiž., autismem a por. učení
21.8.2007	110	3044/07	RPK			1 090 000,00	Přesun v oblasti Doprava - mezi jednotlivými SÚS + změna ZU
21.8.2007	111	3045/07	RPK	47 426 193,17	176 733 445,02		Finanční vypořádání a zapojení hospodářského výsledku
21.8.2007	112	3046/07	RPK	11 014 717,00	11 014 717,00		Dotace MF - UZ 17778 a 17453 - SROP - Internetizace knihoven
21.8.2007	113	3047/07	RPK	12 744 923,00	12 744 923,00		Dotace ze SR - ISPROFIN
21.8.2007	114	3048/07	RPK			35 000,00	Přesun v oblasti OF - Navýšení ZU Konzervatoře - účast studenta na soutěži ve Wisconsinu
21.8.2007	115	3049/07	RPK			795 602,50	Přesun v oblasti Doprava - projekty - navýšení ZU
21.8.2007	116	3050/07	RPK			173 148,00	Přesun v oblasti Vnitřní správa - dotace Moravskoslezskému kraji - multipoint
4.9.2007	117	3101/07	RPK			220 000,00	Přesun v oblasti OF a KRÍ - dotace obci Louňová a Hrádek
25.9.2007	118	3122/07	RPK	30 000,00	30 000,00		Dotace MF - UZ 98074 - účelové dotace na výdaje spojené s volbami do zast. obcí
25.9.2007	119	3123/07	RPK			130 000,00	Snižování ZU u ZpČ galerie v Plzni a navýšení ZU u Muz. a gal. sev. Plzeňska
25.9.2007	120	3124/07	RPK	558 392,50	558 392,50		Dotace MF - UZ 98278 - náhrady škod způs. vybr. zvl. chráněnými živočichy
25.9.2007	121	3125/07	RPK			284 370,00	Přesun z oblasti Vnitřní správa - IT do CR - Turistický vyhledávač
25.9.2007	122	3126/07	RPK	593 133,21	593 133,21		Dotace MF - UZ 98335 - účelové dotace krajům - TBC
25.9.2007	123	3127/07	RPK	197 863,00	197 863,00		Dotace MŠMT - UZ 33439 - grantové projekty ESF pro Opatření 3.1 OP RLZ
25.9.2007	124	3128/07	RPK	245 648,00	245 648,00		Dotace MPSV - UZ 13307 - transfery na st. přísp. zřiz. zařízení pro děti vyžad. okamž. pomoc
25.9.2007	125	3129/07	RPK	6 887 523,00	6 887 523,00		Dotace MMR - UZ 17412 a 17453 - SROP - podprogram 21711A - NIV - SR i EU
25.9.2007	126	3130/07	RPK			700 000,00	Přesun v oblasti Doprava - z BESIPU na město Plzeň a Kasejovice - dopravní hřiště
25.9.2007	127	3131/07	RPK			2 240 633,80	Přesun v oblasti Doprava - navýšení ZU - příprava staveb na silnicích
25.9.2007	128	3132/07	RPK			21 800 000,00	Přesun z OF do Dopravy a v rámci Dopravy - navýšení ZU - inv. a niv. akce SÚS
25.9.2007	129	3133/07	RPK	1 124 550,00	1 124 550,00		Odvod SÚS Klatovy + navýšení ZU
25.9.2007	130	3134/07	RPK			50 000,00	Přesun v oblasti ŽP - ekologické projekty - z inv. do niv.
25.9.2007	131	3135/07	RPK			620 000,00	Přesun v oblasti Školství - navýšení ZU - finanční spoluúčast kraje
25.9.2007	132	3136/07	RPK	5 036 982,76	5 036 982,76		Dotace MPSV - UZ 13404 - Operační program Rozvoj lidských zdrojů
25.9.2007	133	3137/07	RPK			14 000 000,00	Přesun z OF do Školství - navýšení ZU - stavební investice
25.9.2007	134	3138/07	RPK			1 455 000,00	Přesun prostředků v oblasti SVZ - navýšení ZU u ZZS PK a DKS v Žinkovech + soutěž ČČK
25.9.2007	135	3139/07	RPK	100 000,00	100 000,00		Dotace MK - UZ 34070 - Kulturní aktivity
1.10.2007	136	3188/07	RPK			290 000,00	Přesun fin. Prostředků v oblasti SVZ - z NIV do INV - okna Rokycanská nemocnice
1.10.2007	137	3189/07	RPK			89 100,00	Navýšení ZU - Muzeum Českého lesa v Tachově - v oblasti cestovní ruch
23.10.2007	138	3201/07	RPK			360 891,30	Přesun v oblasti OF - Rating PK
23.10.2007	139	3202/07	RPK	94 017,82	94 017,82		Finanční prostředky vrácené FO Miroslavem Pazderou
23.10.2007	140	3203/07	RPK	1 161 046,00	1 161 046,00		Dotace MŠMT - UZ 33354 - Přímé náklady na vzdělávání - sportovní gymnázia
23.10.2007	141	3204/07	RPK	118 216,00	118 216,00		Dotace MŠMT - UZ 33421 - tvorba a ověřování pilotních ŠVP ve vybraných gymnáziích - Pilot G
23.10.2007	142	3205/07	RPK			8 657 440,00	Přesun z Dopravy do OF - vrácení dotace na předfinancování projektu SROP
23.10.2007	143	3206/07	RPK	641 282,00	641 282,00		Dotace MŠMT - UZ 33439 - Grantové projekty ESF pro Opatření 3.1 OP RLZ
23.10.2007	144	3207/07	RPK	7 215 824,00	7 215 824,00		Dotace MMR - individuální projekt BAK - SROP

Datum změny	Číslo opatření	Rozhodnutí	Kdo rozhodl	Částka příjem (v Kč)	Částka výdaj (v Kč)	Přesun (v Kč)	Poznámka
23.10.2007	145	3208/07	RPK	746 899,48	746 899,48		Odvod SÚS Kralovice - předfinancovaný projekt SROP
23.10.2007	146	3209/07	RPK	-2 325 000,00	-2 325 000,00		Snížení dotace MŠMT - UZ 33353 - Přímé náklady na vzdělávání
23.10.2007	147	3210/07	RPK			10 586 000,00	Přesun v oblasti Doprava - v rámci SÚS - akce
23.10.2007	148	3211/07	RPK	80 000,00	80 000,00		Dotace MK - UZ 34070 - Kulturní aktivity
23.10.2007	149	3212/07	RPK			394 759,00	Přesun v oblasti Doprava - Projekty
23.10.2007	150	3213/07	RPK	6 732 169,00	6 732 169,00		Dotace ze SR - ISPROFIN
23.10.2007	151	3214/07	RPK			52 650,00	Přesun v oblasti ŽP - navýšení ZU Galerie Klatovy/Klenová
23.10.2007	152	3215/07	RPK	5 583 562,00	5 583 562,00		Dotace MMR - GS 3.2 SROP
23.10.2007	153	3216/07	RPK			2 000 000,00	Přesun v oblasti SVZ - navýšení ZU DOZP Horní Bříza a DSP Kralovice
23.10.2007	154	3217/07	RPK	761 436,06	761 436,06		Dotace MPSV - UZ 13404 - Operační program Rozvoj lidských zdrojů
23.10.2007	155	3218/07	RPK	133 983,00	133 983,00		Dotace MPSV - UZ 13307 - Transfery na st. přisp. zřiz. zařízení pro děti vyžad. okamž. pomoc
13.11.2007	156	3285/07	RPK	60 000,00	60 000,00		Dotace MK - UZ 34070 - Kulturní aktivity
13.11.2007	157	3286/07	RPK	427 958,50	427 958,50		Dotace z Dispozičního fondu INTERREG III A
13.11.2007	158	3287/07	RPK	9 204 337,00	9 204 337,00		Dotace MMR - GS 1.1 SROP
13.11.2007	159	3288/07	RPK			370 000,00	Přesun v oblasti Kultura - navýšení ZU u PO
13.11.2007	160	3289/07	RPK	2 316 811,60	2 316 811,60		Odvod Vlastivědnému muzeu Dr. Hostaše v Klatovech - předfinancovaný projekt SROP
13.11.2007	161	3290/07	RPK	1 946 550,00	1 946 550,00		Dotace MŠMT - UZ 33439 - Grantové projekty ESF pro Opatření 3.1 OP RLZ
13.11.2007	162	3291/07	RPK			117 280,00	Přesun v oblasti ŠMS - snížení ZU DD K. Hory a navýšení ZU Gymn. Plzeň, Mikulášské nám.
13.11.2007	163	3292/07	RPK	3 000 000,00	3 000 000,00		Dotace MŠMT - UZ 33353 - Přímé náklady na vzdělávání
13.11.2007	164	3293/07	RPK	41 078,68	41 078,68		Dotace MF - UZ 98297 - účelové dotace krajům na likvidaci léčiv
13.11.2007	165	3294/07	RPK	2 369 000,00	2 369 000,00		Dotace MŠMT - UZ 33353 - Přímé náklady na vzdělávání a UZ 33155 - Dotace na soukr. školy
13.11.2007	166	3295/07	RPK			58 400 000,00	Přesun z OF - rezervy do ŠMS, SVZ a KPP - stavební investice
13.11.2007	167	3296/07	RPK	55 500,00	55 500,00		Dotace MŠMT - UZ 33001 - Rozvojový program EVVO pro školy
13.11.2007	168	3297/07	RPK	696 439,00	696 439,00		Dotace MŠMT - UZ 33714 a UZ 33346 - INV a NIV dotace na nákup učebních pomůcek
13.11.2007	169	3298/07	RPK	150 000,00	150 000,00		Dotace od Města Plzně - finanční spoluúčast na realizaci ITEP 2007
13.11.2007	170	3299/07	RPK	7 050,00	7 050,00		Dotace od SÚJB - UZ 75115 - vyhledávání budov se zvýšeným obsahem radonu
13.11.2007	171	3300/07	RPK	4 893 251,00	4 893 251,00		Dotace MMR - GS 4.1.2 SROP
13.11.2007	172	3301/07	RPK			58 742,00	Přesun v oblasti ŠMS a změna ZU u Střed. služeb školám a Gymnázia Blovice
13.11.2007	173	3302/07	RPK			534 470,60	Přesun v oblasti Doprava - Projekty
13.11.2007	174	3303/07	RPK			4 817 000,00	Přesun v oblasti Doprava - mezi jednotlivými SÚS + změna ZU
13.11.2007	175	3343/07	RPK			332 000,00	Přesun v oblasti Doprava - Příprava staveb na silnicích
13.11.2007	176	3346/07	RPK			650 000,00	Přesun v oblasti SVZ - změna ZU DOZP Horní Bříza - z NIV do INV
13.11.2007	177	3348/07	RPK	20 563 000,00	20 563 000,00		Dotace MŠMT - UZ 33155 - Dotace pro soukromé školy
13.11.2007	178	3349/07	RPK			249 839,40	Přesun z OF do Dopravy - navýšení ZU u SÚS Klatovy - navýšení investiční akce
13.11.2007	179	3350/07	RPK	362 292,00	362 292,00		Dotace MŠMT - UZ 33353 - Přímé náklady na vzdělávání a UZ 33155 - Dotace na soukr. školy
4.12.2007	180	3352/07	RPK			21 449 796,04	Přesun v OF - z rezervy - dotace obcím a ostatním organizacím
4.12.2007	181	3353/07	RPK			70 000,00	Přesun v oblasti Kultura - navýšení 4 u SVK Plzeň
4.12.2007	182	3354/07	RPK			18 900 000,00	Přesun v oblasti SVZ

Datum změny	Číslo opatření	Rozhodnutí	Kdo rozhodl	Částka příjem (v Kč)	Částka výdaj (v Kč)	Přesun (v Kč)	Poznámka
4.12.2007	183	3355/07	RPK			4 815 000,00	Přesun v oblasti Doprava - změna ZU u SÚS Domažlice - z NIV do INV
4.12.2007	184	3356/07	RPK	3 755 000,00	3 755 000,00		Dotace MŠMT - UZ 33245 - Státní informační politika - neinvestice
18.12.2007	185	3396/07	RPK	10 000,20	10 000,20		Dotace MF - UZ 98297 - účelové dotace krajům na likvidaci léčiv
18.12.2007	186	3397/07	RPK	30 000,00	30 000,00		Dotace MF - UZ 98074 - účelové dotace na výdaje spojené s volbami do zast. obcí
18.12.2007	187	3398/07	RPK	559 488,29	559 488,29		Dotace MF - UZ 98335 - účelové dotace krajům - TBC
18.12.2007	188	3399/07	RPK	482 112,00	482 112,00		Dotace MPSV - UZ 13307 - Transfery na st. přísp. zřiz. zařízení pro děti vyžad. okamž. pomoc
18.12.2007	189	3400/07	RPK			541 331,00	Přesun v oblasti Kultura - změna ZU u SVK PK - z INV do NIV
18.12.2007	190	3401/07	RPK			877 842,00	Přesun z OF do Školství - navýšení ZU - Středisko služeb školám
18.12.2007	191	3402/07	RPK	198 520,00	198 520,00		Dotace MŠMT - UZ 33001 - Rozvojový program EVVO pro školy
18.12.2007	192	3403/07	RPK	146 920,00	146 920,00		Dotace MŠMT - UZ 33439 - Grantové projekty ESF pro Opatření 3.1 OP RLZ
18.12.2007	193	3404/07	RPK	14 146 754,25	14 146 754,25		Dotace ze SR - ISPROFIN
18.12.2007	194	3405/07	RPK	146 400,00	146 400,00		Dotace MŠMT - UZ 33468 - spec. učebnice, spec. uč. texty a mat. pro žáky se zrak., sluch., ment. postiž., autismem a por. učení
18.12.2007	195	3406/07	RPK			60 000,00	Přesun v oblasti Kultura - změna charakteru dotace pro město Plzeň - z NIV na INV
18.12.2007	196	3407/07	RPK	25 500,00	25 500,00		Dotace MŠMT - UZ 33160 - Projekty romské komunity
18.12.2007	197	3408/07	RPK	2 741 526,00	2 741 526,00		Dotace MMR - GS 4.1.2 SRP
18.12.2007	198	3409/07	RPK	17 445 599,00	17 445 599,00		Dotace MMR - VIRTUOS
18.12.2007	199	3410/07	RPK	8 000 000,00	8 000 000,00		Uložení odvodů a změny ZU v oblasti SVZ
18.12.2007	200	3411/07	RPK	5 288 414,55	5 288 414,55		Dotace MPSV - UZ 13404 - Operační program Rozvoj lidských zdrojů
18.12.2007	201	3412/07	RPK	6 858 397,26	6 858 397,26		Odvod SÚS Stříbro - předfinancovaný projekt Interreg III A
18.12.2007	202	3413/07	RPK			5 586 007,70	Přesun z OF do Dopravy a v rámci Dopravy - navýšení ZU - akce SÚS a příspěvek na provoz
18.12.2007	203	3414/07	RPK			12 104 060,36	Přesun v oblasti Doprava - Projekty
18.12.2007	204	3415/07	RPK			380 000,00	Přesun v oblasti ŠMS - změna ZU
18.12.2007	205	3416/07	RPK	245 185,01	245 185,01		Zrušená ZŠ Krašovice - přerozdělení na jiné PO
18.12.2007	206	3417/07	RPK			360 000,00	Přesun v oblasti CR - z INV do NIV
18.12.2007	207	3418/07	RPK	183 000,00	183 000,00		Dotace MK - UZ 34070 - Kulturní aktivity
18.12.2007	208	3419/07	RPK			11 877 000,00	Přesun z OF do ŠMS - strojní investice, školy
18.12.2007	209	3471/07	RPK	8 493 630,00	8 493 630,00		Dotace MF - UZ 98861 - Výkupy pozemků pod krajskými komunikacemi
18.12.2007	210	3474/07	RPK	625 796,00	625 796,00		Dotace MŠMT - UZ 33439 - Grantové projekty ESF pro Opatření 3.1 OP RLZ
18.12.2007	211	3476/07	RPK	5 500 000,00	5 500 000,00		Uložení odvodů a změny ZU v oblasti Doprava
31.12.2007	212	3495/08	RPK	1 399 754,00	1 399 754,00		Dotace MŠMT - UZ 33439 - Grantové projekty ESF pro Opatření 3.1 OP RLZ
31.12.2007	213	3496/08	RPK	374 000,00	374 000,00		Dotace SFDI - UZ 91252 - Financování dopravní infrastruktury - neinvestice
31.12.2007	214	3497/08	RPK	268 416,00	268 416,00		Dotace MPSV - UZ 13307 - Transfery na st. přísp. zřiz. zařízení pro děti vyžad. okamž. pomoc
31.12.2007	215	3498/08	RPK	3 799 558,32	3 799 558,32		Dotace MPSV - UZ 13404 - Operační program Rozvoj lidských zdrojů
31.12.2007	216	3499/08	RPK	153 786,00	153 786,00		Dotace od ÚP - UZ 13101 - Aktivní politika zaměstnanosti
31.12.2007	217	3500/08	RPK	398 563,75	398 563,75		Dotace MPSV - projekt "Šance pro budoucnost" - UZ 13404
31.12.2007	218	3501/08	RPK	1 558 000,00	1 558 000,00		Dotace ze SR - ISPROFIN
CELKEM				4 154 849 834,52	4 300 190 906,68		

Dotace s účelovým znakem zahrnuté v rozpočtu Plzeňského kraje za rok 2007 (v Kč)

z toho:

A/ Na běžném účtu

Pol.	UZ	Text	* pozn.	Částka dotace	Čerpání k 31.12.	% plnění	Poskytovatel
4111	98064	Účelové dotace na projekty sociální prevence a prevence kriminality		638 000,00	590 766,10	92,60	MF
4111	98074	Úč. dotace na výd. spoj. s volb. do zastupitelstev obcí		80 000,00	125 675,00	157,09	MF
4111	98174	Účelové neinvestiční dotace krajům		423 000,00	423 000,00	100,00	MF
4111	98278	Náhr. škod způsob. vybr. zvl. chrán. živočichy		1 472 800,99	1 472 800,99	100,00	MF
4111	98297	Účelové dotace krajům na likvidaci léčiv		152 872,11	183 782,31	120,22	MF
4111	98335	Účelové dotace krajům - TBC		2 237 741,12	2 237 741,12	100,00	MF
4113	91252	Financování dopravní infrastruktury		374 000,00	374 000,00	100,00	SFDI
4116	13101	Aktivní politika zaměstnanosti		266 732,00	266 732,00	100,00	Úřad práce
4116	13307	Transfery na st. přisp. zříz. zařiz. pro děti vyžadující okamž. pomoc		1 844 422,00	1 844 422,00	100,00	MPSV
4116	13404	Operační program lidských zdrojů	*	18 710 976,21	26 088 339,21	139,43	MPSV
4116	17412	Společný regionální operační program - podprogram č. 21711A - NIV		2 851 593,00	2 424 974,03	85,04	MMR
4116	17414	INTERREG III A - podprogram č. 21711C - NIV		16 485,00	15 435,00	93,63	MMR
4116	17453	SROP - společný regionální operační podprogram EU - č. 21711A - NIV		47 339 124,00	40 294 639,60	85,12	MMR
4116	17455	INTERREG III A EU - podprogram č. 21711C - NIV		1 301 364,00	623 345,97	47,90	MMR
4116	17489	SROP - Technická asistence - SR - NIV		0,00	40 839,10	***	MMR
4116	17490	SROP - Technická asistence - EU - NIV		0,00	122 517,00	***	MMR
4116	33001	Rozvojový program EVVO pro školy		254 020,00	254 020,00	100,00	MŠMT
4116	33122	Progr. soc. prevence a prevence kriminality		360 500,00	360 500,00	100,00	MŠMT
4116	33155	Dotace pro soukromé školy		90 562 502,00	90 562 502,00	100,00	MŠMT
4116	33160	Projekty romské komunity		34 405,70	34 405,70	100,00	MŠMT
4116	33163	Program protidrogové politiky		360 500,00	360 500,00	100,00	MŠMT
4116	33166	Soutěže		1 919 000,00	1 919 000,00	100,00	MŠMT
4116	33210	Podpora výuky méně vyučovaných cizích jazyků		303 301,00	303 301,00	100,00	MŠMT
4116	33245	Státní informační politika - neinvestice		3 755 000,00	3 755 000,00	100,00	MŠMT
4116	33346	Účelové neinv. dotace obcím a krajům na nákup učebních pomůcek		375 818,00	375 818,00	100,00	MŠMT
4116	33353	Přímé náklady na vzdělávání		3 753 105 345,00	3 752 945 816,38	100,00	MŠMT
4116	33354	Přímé náklady na vzdělávání - sportovní gymnázia		4 759 410,00	4 759 410,00	100,00	MŠMT
4116	33421	Tvorba a ověřování pilotních ŠVP ve vybraných gymnáziích (pilot G)		286 301,00	286 301,00	100,00	MŠMT
4116	33439	Grantové projekty ESF pro Opatření 3.1 OP RLZ		13 030 854,00	13 030 854,00	100,00	MŠMT
4116	33457	Asistenti pedagogů pro děti, žáky a studenty se sociálním znevýhodněním		1 196 290,00	1 196 290,00	100,00	MŠMT
4116	33468	Spec. učebnice, spec. uč. texty a mat. pro žáky se zrak., sluch., ment. postiž., autismem a poruchami učení		366 000,00	366 000,00	100,00	MŠMT

Pol.	UZ	Text	* pozn.	Částka dotace	Čerpání k 31.12.	% plnění	Poskytovatel
4116	34053	Rozvoj inf. sítě veřejných knihoven - neinv.		1 006 000,00	1 006 000,00	100,00	MK
4116	34070	Kulturní aktivity		1 030 000,00	1 030 000,00	100,00	MK
4116	75115	Vyhledávání budov se zvýš. obsahem radonu		45 475,00	45 475,00	100,00	SÚJB
4211	98861	Výkupy pozemků pod krajskými komunikacemi		8 493 630,00	4 576 726,00	53,88	MF
4216	17766	Společný regionální operační program - podprogram č. 21711A - IV		1 679 051,00	1 613 982,95	96,12	MMR
4216	17778	SROP - společný regionální operační podprogram EU - č. 21711A - IV		70 012 410,00	64 422 895,55	92,02	MMR
4216	33714	Učelové investiční dotace obcím a krajům na nákup učebních pomůcek		320 621,00	320 621,00	100,00	MŠMT
Celkem				4 030 965 544,13	4 020 654 428,01	99,74	

B/ Na čerpacím účtu

Pol.	UZ	Text	Limit	Čerpání k 31.12.	% plnění	Poskytovatel	
4116	17412	Společný regionální operační program - podprogram č. 21711A - NIV	801 149,25	801 149,25	100,00	MMR	
4116	17414	INTERREG III A - podprogram č. 21711C - NIV	25 697,00	25 697,00	100,00	MMR	
4116	34341	Záchrana architektonického dědictví - neinvestice - program č. 434312	1 500 000,00	1 500 000,00	100,00	MK	
4116	34342	Integrovaný systém ochrany movitého kulturního dědictví - neinv. - program 434313	518 000,00	518 000,00	100,00	MK	
4216	13501	Pořízení a technická obnova inv. majetku ve správě ústavů sociální péče	30 700 000,00	30 700 000,00	100,00	MPSV	
4216	17768	INTERREG III A - podprogram č. 21711C - IV	260 000,00	260 000,00	100,00	MMR	
4216	29728	Program LEADER ČR č. 229222 - IV	278 000,00	278 000,00	100,00	MZE	
4216	34711	Integrovaný systém ochrany movitého kulturního dědictví - inv. - program 434313	1 099 000,00	1 099 000,00	100,00	MK	
Celkem				35 181 846,25	35 181 846,25	100,00	

Seznam použitých zkratk:

- MK - Ministerstvo kultury
- MZE - Ministerstvo zemědělství
- MPSV - Ministerstvo práce a sociálních věcí
- MŠMT - Ministerstvo školství, mládeže a tělovýchovy
- SÚJB - Státní úřad pro jadernou bezpečnost
- SFDI - Státní fond dopravní infrastruktury
- MF - Ministerstvo financí
- MMR - Ministerstvo pro místní rozvoj

*** pozn.:**

- u UZ 13 404 se jedná o zálohové financování grantového schéma "Rozvoj kapacit dalšího profesního vzdělávání" realizované Plzeňským krajem v rámci opatření 3.3 Operačního programu Rozvoj lidských zdrojů, které bude probíhat až do roku 2008. Kumulovaný zůstatek dotací z let 2005 a 2006 dosáhl výše téměř 16 mil. Kč, z těchto zůstatků byl financován deficit roku 2007 v rámci UZ 13 404.

Vratky dotací poskytnutých z kapitoly Všeobecná pokladní správa za rok 2007 (v Kč)

UZ	Text	Nedočerpáno	K využití v roce 2008 (jiných letech)	* pozn.	Vratka dotace při FV
98 064	Účelové dotace na projekty sociální prevence a prevence kriminality	47 233,90	0,00		47 233,90
98 074	Úč. dotace na výd. spoj. s volb. do zastupitelstev obcí	-45 675,00	0,00	*	-45 675,00
98 297	Účelové dotace krajům na likvidaci léčiv	-30 910,20	0,00	*	-30 910,20
98 861	Výkupy pozemků pod krajskými komunikacemi	3 916 904,00	3 916 904,00	*	0,00
Celkem		3 887 552,70	3 916 904,00		-29 351,30

Vratky dotací poskytnutých z ostatních kapitol, ze SFŽP, Národního fondu za rok 2007 (v Kč)

UZ	Text	Nedočerpáno	K využití v roce 2008	* pozn.	Vratka dotace při FV
13 404	Operační program lidských zdrojů	-7 377 363,00	-7 377 363,00		0,00
17 412	Společný regionální operační program - podprogram č. 21711A - NIV	426 618,97	0,00	*	0,00
17 414	INTERREG III A - podprogram č. 21711C - NIV	1 050,00	0,00	*	0,00
17 453	SROP - společný regionální operační podprogram EU - č. 21711A - NIV	7 044 484,40	0,00	*	0,00
17 455	INTERREG III A EU - podprogram č. 21711C - NIV	678 018,03	0,00	*	0,00
17 489	SROP - Technická asistence - SR - NIV	-40 839,10	0,00	*	0,00
17 490	SROP - Technická asistence - EU - NIV	-122 517,00	0,00	*	0,00
17 766	Společný regionální operační program - podprogram č. 21711A - IV	65 068,05	0,00	*	0,00
17 778	SROP - společný regionální operační podprogram EU - č. 21711A - IV	5 589 514,45	0,00	*	0,00
33 353	Přímé náklady na vzdělávání	159 528,62	159 528,62		0,00
Celkem		6 423 563,42	-7 217 834,38		0,00

*** pozn.:**

- u UZ 98 297 byla dotace překročena, neboť po termínu na odeslání žádosti na úhradu nákladů za IV. čtvrtletí roku 2007 došly ještě další faktury se splatností v roce 2007 v celkové výši 30 910,20 Kč. Tyto prostředky požadujeme vrátit při finančním vypořádání.
- u UZ 98 074 byly výdaje kraje vynaložené v souvislosti s konáním voleb do zastupitelstev obcí vyšší než obdržená dotace. Tyto prostředky požadujeme vrátit při finančním vypořádání.
- u UZ 98 861 obdržel kraj dotaci vyšší, než byly výdaje v roce 2007. Rozdíl dotace tvoří refundace výdajů vynaložených krajem již v letech předcházejících.
- u některých UZ 17 xxx byly výdaje nižší a u některých vyšší než obdržená dotace. Podle metodiky financování projektů v rámci Evropské unie
- kraj v první fázi uhradí veškeré výdaje projektu. Prostředky určené jako podíl EU a státního rozpočtu jsou mu dorovnány po ukončení projektu, popř. etapy projektu zpětně.

PŘÍJMY po konsolidaci (v tis. Kč)

Popis	Schválený rozpočet	Upravený rozpočet	Čerpání	% UR
1111 Daň z příjmů fyzických osob ze závislé činnosti a funkčních požitků	690 000,00	690 000,00	809 713,75	117,35%
1112 Daň z příjmů fyzických osob ze samostatné výdělečné činnosti	66 900,00	66 900,00	63 630,27	95,11%
1113 Daň z příjmů fyzických osob z kapitálových výnosů	45 300,00	45 300,00	54 738,61	120,84%
1121 Daň z příjmů právnických osob	840 600,00	840 600,00	993 790,62	118,22%
1123 Daň z příjmů právnických osob za kraje	0,00	5 995,08	5 995,08	100,00%
1211 Daň z přidané hodnoty	1 357 200,00	1 357 200,00	1 505 350,35	110,92%
1361 Správní poplatky	1 400,00	1 400,00	2 551,23	182,23%
Třída 1 - DAŇOVÉ PŘÍJMY	3 001 400,00	3 007 395,08	3 435 769,91	114,24%
2111 Příjmy z poskytování služeb a výrobků	0,00	0,00	5,69	*****
2119 Ostatní příjmy z vlastní činnosti	0,00	0,00	21,24	*****
2122 Odvody příspěvkových organizací	0,00	13 500,00	13 500,00	100,00%
2123 Ostatní odvody příspěvkových organizací	0,00	1 124,55	1 160,67	103,21%
2131 Příjmy z pronájmu pozemků	0,00	0,00	0,11	*****
2132 Příjmy z pronájmu ostatních nemovitostí a jejich částí	7 000,00	7 000,00	10 951,93	156,46%
2141 Příjmy z úroků	10 000,00	10 000,00	31 773,15	317,73%
2143 Realizované kurzové zisky	0,00	0,00	1,32	*****
2210 Přijaté sankční platby	1 300,00	1 331,09	2 783,73	209,13%
2222 Ostatní příjmy z finančního vypořádání předch. let od jiných veř. rozpočtů	0,00	172,49	172,49	100,00%
2223 Příjmy z finančního vypořádání minulých let mezi krajem a obcemi	0,00	44 662,35	44 674,69	100,03%
2227 Příjmy z fin. vypoř. minulých let mezi reg. radou a kraji, obcemi a DSO	0,00	599,97	599,97	100,00%
2229 Ostatní přijaté vratky transferů	0,00	22 031,56	22 335,97	101,38%
2310 Příjmy z prodeje krátkodobého a drobného dlouh. majetku	0,00	0,00	0,42	*****
2324 Přijaté nekapitálové příspěvky a náhrady	0,00	0,00	276,64	*****
2328 Neidentifikované příjmy	0,00	0,00	-0,23	*****
2329 Ostatní nedaňové příjmy	20,00	447,96	1 383,75	308,90%
2342 Platby za odebrané množství podzemní vody	13 000,00	13 000,00	14 967,95	115,14%
Třída 2 - NEDANOVÉ PŘÍJMY	31 320,00	113 869,97	144 609,50	127,00%
3111 Příjmy z prodeje pozemků	1 500,00	1 500,00	3 983,88	265,59%
3112 Příjmy z prodeje ostatních nemovitostí a jejich částí	3 500,00	3 500,00	870,00	24,86%
3113 Příjmy z prodeje ost. hmotného dlouh. majetku	0,00	0,00	553,00	*****
Třída 3 - KAPITÁLOVÉ PŘÍJMY	5 000,00	5 000,00	5 406,88	108,14%
4111 Neinvestiční přijaté transfery z všeobecné pokladní správy SR	0,00	5 004,41	5 004,41	100,00%
4112 Neinv. přijaté transfery ze státního rozpočtu v rámci souhrnného dotačního vztahu	76 743,00	76 743,00	76 743,00	100,00%
4113 Neinv. přijaté transfery ze státních fondů	0,00	374,00	374,00	100,00%
4116 Ostatní neinv. přijaté transfery ze SR	0,00	3 947 933,66	3 947 926,26	100,00%
4121 Neinv. přijaté transfery od obcí	0,00	150,00	150,00	100,00%
4211 Inv. přijaté transfery z všeobec. pokl. správy st. rozpočtu	0,00	8 493,63	8 493,63	100,00%
4216 Ost. inv. přijaté transfery ze SR	0,00	104 349,08	104 349,08	100,00%
Třída 4 - PŘIJATÉ DOTACE	76 743,00	4 143 047,78	4 143 040,39	100,00%
CELKEM	3 114 463,00	7 269 312,83	7 728 826,68	106,32%

Převody výnosů daní do rozpočtu Plzeňského kraje za 1. pololetí roku 2007 (v tis. Kč)

Popis	Schválený rozpočet	Upravený rozpočet	Leden	Únor	Březen	Duben	Květen	Červen	Skutečnost za 1. pololetí	Procento z UR za 1. pololetí
1111 Daň z příjmů fyzických osob ze závislé činnosti a funkčních požitků	690 000,00	690 000,00	82 994,44	59 060,23	53 625,15	51 198,87	57 780,00	74 997,91	379 656,60	55,02%
1112 Daň z příjmů fyzických osob ze samostatné výdělečné činnosti	66 900,00	66 900,00	5 401,41	1 346,20	10 289,66	25 952,96	0,00	0,00	42 990,24	64,26%
1113 Daň z příjmů fyzických osob z kapitálových výnosů	45 300,00	45 300,00	4 665,61	4 463,73	3 432,00	3 667,05	3 768,86	4 944,20	24 941,45	55,06%
1121 Daň z příjmů právnických osob	840 600,00	840 600,00	78 436,23	9 037,26	95 612,11	107 355,25	2 441,70	167 809,53	460 692,08	54,81%
1123 Daň z příjmů právnických osob za kraje	0,00	5 995,08	0,00	0,00	0,00	0,00	0,00	0,00	0,00	--
1211 Daň z přidané hodnoty	1 357 200,00	1 357 200,00	113 024,01	228 120,60	19 930,54	111 899,76	207 463,16	57 915,68	738 353,75	54,40%
Celkem	3 000 000,00	3 005 995,08	284 521,70	302 028,01	182 889,46	300 073,89	271 453,73	305 667,32	1 646 634,11	54,78%

Převody výnosů daní do rozpočtu Plzeňského kraje za 2. pololetí roku 2006 a rekapitulace za celý rok 2007 (v tis. Kč)

Popis	Schválený rozpočet	Upravený rozpočet	Červenec	Srpen	Září	Říjen	Listopad	Prosinec	Skutečnost celkem	Procento z UR	%-tní podíl na celkových daň.výnosech
1111 Daň z příjmů fyzických osob ze závislé činnosti a funkčních požitků	690 000,00	690 000,00	62 292,03	75 941,52	67 905,20	66 952,31	73 413,78	83 552,30	809 713,75	117,35%	23,58%
1112 Daň z příjmů fyzických osob ze samostatné výdělečné činnosti	66 900,00	66 900,00	0,00	0,00	3 414,18	5 691,98	1 603,13	9 930,74	63 630,27	95,11%	1,85%
1113 Daň z příjmů fyzických osob z kapitálových výnosů	45 300,00	45 300,00	4 902,32	5 692,21	4 682,43	4 496,92	5 537,66	4 485,61	54 738,61	120,84%	1,59%
1121 Daň z příjmů právnických osob	840 600,00	840 600,00	260 294,18	0,00	38 756,91	144 670,06	16 703,53	72 673,86	993 790,62	118,22%	28,95%
1123 Daň z příjmů právnických osob za kraje	0,00	5 995,08	0,00	5 995,08	0,00	0,00	0,00	0,00	5 995,08	100,00%	0,17%
1211 Daň z přidané hodnoty	1 357 200,00	1 357 200,00	112 109,60	210 738,65	35 452,85	113 202,19	222 892,75	72 600,57	1 505 350,35	110,92%	43,85%
Celkem	3 000 000,00	3 005 995,08	439 598,13	298 367,46	150 211,57	335 013,46	320 150,86	243 243,08	3 433 218,69	114,21%	100,00%

Výnosy daní do rozpočtu Plzeňského kraje za 1. pololetí roku 2007

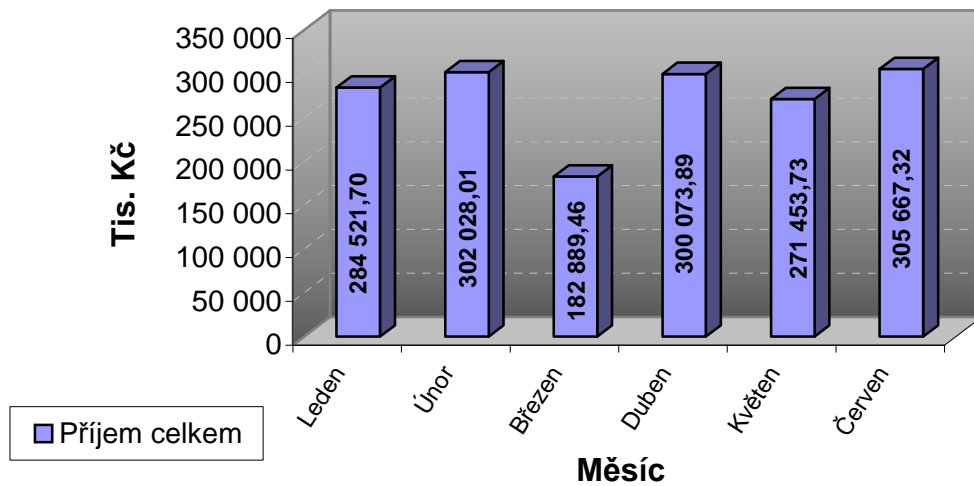

Výnosy daní do rozpočtu Plzeňského kraje za 2. pololetí roku 2007

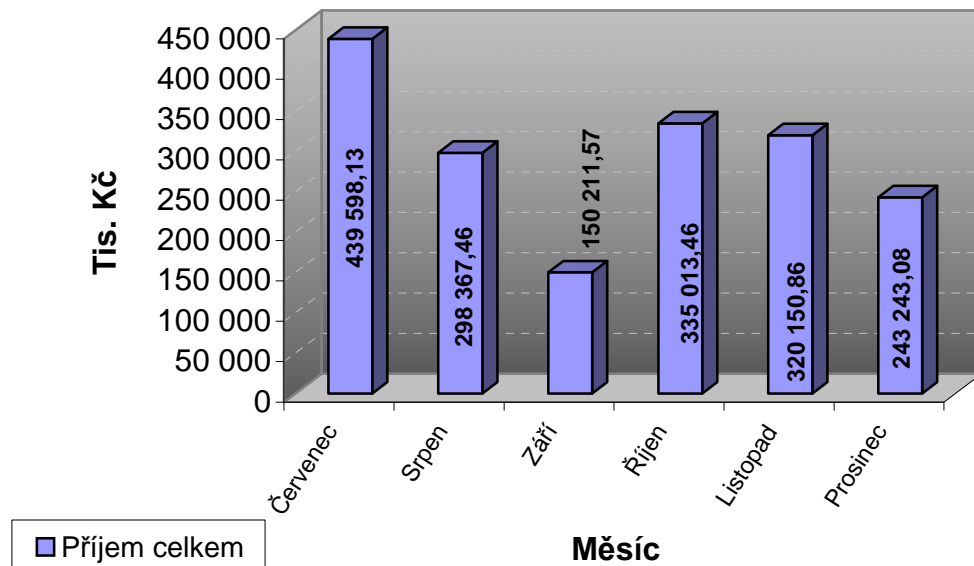

Přehled dotací a půjček poskytnutých z jednotlivých kapitol SR prostřednictvím čerpacích účtů České spořitelny a.s. k 31.12.2007

Název	Investor	IČ	Čerpání k 31.12.2007 v tis. Kč	Poskytovatel
Budování absorpční kapacity místních a regionálních orgánů pro řízení programů EU na území Plzeňského kraje v období 2007- 2013	Plzeňský kraj, Škroupova 1760/18, 306 13 Plzeň	70890366	801,15	MMR
ÚSP Horní Bříza – přístavba pavilonu	Domov pro osoby se zdravotním postižením, U Vrbky 486, 330 12 Horní Bříza	22578	16 700,00	MPSV
ÚSP Mirošov – dostavba lůžkového pavilonu CD	Domov Harmonie, centrum soc. služeb, Skořická 314, 338 43 Mirošov	48379808	14 000,00	MPSV
Stavební úpravy silnice II/201, Broumov	SÚS Stříbro, Soběslavova 1264, 34 901 Stříbro	76520	260,00	MMR
Rekvalifikace pracovní síly v hostinské činnosti	Střední škola zemědělská a potravinářská, Národních mučedníků 141 339 01 Klatovy	61781797	25,70	MMR
ISO/D	Muzeum jižního Plzeňska v Blovicích zámek Hradiště 1 336 01 Blovice	75710	40,00	MK
ISO/C - výkupy KP a předmětů kulturní hodnoty	Západočeské muzeum v Plzni, Kopeckého sady 2 301 00 Plzeň	228745	20,00	MK
ISO D	Muzeum Dr. Bohuslava Horáka v Rokycanech, nám. J. Urbana 141, 337 01 Rokycany	368598	7,00	MK
ISO A - integrovaný systém ochrany movitého kulturního dědictví	Západočeské muzeum v Plzni, Kopeckého sady 2, 301 00 Plzeň	228745	24,00	MK
ISO D	Muzeum Dr. Bohuslava Horáka v Rokycanech, nám. J. Urbana 141, 337 01 Rokycany	368598	21,00	MK
Blovice, zámek Hradiště	Muzeum jižního Plzeňska v Blovicích zámek Hradiště 1 336 01 Blovice	75710	1 500,00	MK
Lezecká stěna	Dům dětí a mládeže Tachov, Školní 1638, 347 11 Tachov	377813	118,00	MZE
Mobilní vybavení pro kulturní a společenské akce	Muzeum Českého lesa v Tachově, Tř. Míru 447, 347 01 Tachov	76716	160,00	MZE
ISO D - preventivní ochrana před nepříznivými vlivy prostředí	Vlastivědné muzeum Dr. Hostaše v Klatovech, Hostašova 1, 339 01 Klatovy	75078	23,00	MK
ISO - d	Západočeské muzeum v Plzni, Kopeckého sady 2, 301 00 Plzeň	228745	383,00	MK
ISO D - preventivní ochrana před nepříznivými vlivy prostředí	Vlastivědné muzeum Dr. Hostaše v Klatovech, Hostašova 1, 339 01 Klatovy	75078	50,00	MK
ISO A - integrovaný systém ochrany movitého kulturního dědictví	Západočeské muzeum v Plzni, Kopeckého sady 2, 301 00 Plzeň	228745	276,00	MK
ISO - d	Západočeské muzeum v Plzni, Kopeckého sady 2, 301 00 Plzeň	228745	548,00	MK
ISO D	Muzeum a galerie severního Plzeňska, Mariánská Týnice 1, 331 41 Kralovice	368563	45,00	MK
ISO A - integrovaný systém ochrany movitého kulturního dědictví	Muzeum a galerie severního Plzeňska, Mariánská Týnice 1, 331 41 Kralovice	368563	180,00	MK
CELKEM			35 181,85	

Použité zkratky:

MMR - Ministerstvo pro místní rozvoj
 MK - Ministerstvo kultury
 MPSV - Ministerstvo práce a sociálních věcí
 MZE - Ministerstvo zemědělství

Výdaje po konsolidaci (v tis. Kč)

OBLAST					
Název paragrafu	Název finanční položky	Schválený rozpočet	Upravený rozpočet	Čerpání	% UR
Cestovní ruch					
Cestovní ruch	Cestovné (tuzemské i zahraniční)	800,00	1 083,55	1 083,55	100,00%
	Drobný hmotný dlouhodobý majetek	0,00	39,67	39,67	100,00%
	Elektrická energie	0,00	13,17	13,17	100,00%
	Investiční transfery obcím	500,00	40,00	40,00	100,00%
	Knihy, učební pomůcky a tisk	500,00	1 381,26	1 374,81	99,53%
	Konzultační, poradenské a právní služby	0,00	5,22	5,22	100,00%
	Neinvestiční transfery nefinančním podnikatelským subjektům-fyzickým osobám	0,00	260,00	260,00	100,00%
	Neinvestiční transfery nefinančním podnikatelským subjektům-právníckým osobám	0,00	132,00	132,00	100,00%
	Neinvestiční transfery obcím	1 900,00	957,00	957,00	100,00%
	Neinvestiční transfery obecně prospěšným organizacím	0,00	10,00	10,00	100,00%
	Neinvestiční transfery občanským sdružením	0,00	326,00	326,00	100,00%
	Nájemné	0,00	51,97	51,97	100,00%
	Nákup materiálu j.n.	500,00	1 691,25	1 691,25	100,00%
	Nákup ostatních služeb	6 300,00	4 539,22	4 539,22	100,00%
	Ostatní neinvestiční transfery neziskovým a podobným organizacím	0,00	130,00	130,00	100,00%
	Ostatní neinvestiční transfery veřejným rozpočtům územní úrovně	0,00	40,00	40,00	100,00%
	Ostatní nákup dlouhodobého nehmotného majetku	0,00	384,37	384,37	100,00%
	Ostatní osobní výdaje	0,00	14,63	14,63	100,00%
	Pohoštění	0,00	64,96	64,96	100,00%
	Služby pošt	0,00	0,71	0,71	100,00%
	Služby telekomunikací a radiokomunikací	0,00	32,15	32,15	100,00%
	Studená voda	0,00	1,43	1,43	100,00%
	Teplo	0,00	7,70	7,70	100,00%
Věcné dary	0,00	23,17	23,17	100,00%	
Ostatní tělovýchovná činnost	Neinvestiční transfery občanským sdružením	0,00	20,00	20,00	100,00%
Ostatní zájmová činnost a rekreace	Neinvestiční transfery obecně prospěšným organizacím	0,00	150,00	150,00	100,00%
	Neinvestiční transfery občanským sdružením	0,00	500,00	500,00	100,00%
Ostatní záležitosti pozemních komunikací	Neinvestiční transfery obcím	0,00	25,00	25,00	100,00%
Vnitřní obchod	Knihy, učební pomůcky a tisk	0,00	63,13	63,13	100,00%
	Nájemné	0,00	751,43	751,43	100,00%
	Nákup materiálu j.n.	0,00	91,43	91,43	100,00%
	Nákup ostatních služeb	0,00	485,69	485,69	100,00%
	Pohoštění	0,00	109,13	109,13	100,00%
Činnosti muzeí a galerií	Neinvestiční příspěvky zřízením příspěvkovým organizacím	0,00	89,10	89,10	100,00%
Územní rozvoj	Cestovné (tuzemské i zahraniční)	0,00	0,27	0,27	100,00%
	Knihy, učební pomůcky a tisk	0,00	2,07	2,07	100,00%
	Nákup materiálu j.n.	0,00	3,63	3,63	100,00%
	Nákup ostatních služeb	0,00	3,69	3,69	100,00%
	Pohoštění	0,00	9,34	9,34	100,00%
	Věcné dary	0,00	1,01	1,01	100,00%
Celkem cestovní ruch		10 500,00	13 534,37	13 527,91	99,95%
Doprava					
Bezpečnost silničního provozu	Neinvestiční transfery občanským sdružením	0,00	400,00	400,00	100,00%
	Nákup ostatních služeb	2 000,00	889,00	50,54	5,68%
Ostatní záležitosti v silniční dopravě	Ostatní osobní výdaje	0,00	11,00	11,00	100,00%
Provoz veřejné silniční dopravy	Výdaje na dopravní územní obslužnost	240 000,00	252 921,81	252 921,81	100,00%
Provoz veřejné železniční dopravy	Výdaje na dopravní územní obslužnost	330 000,00	330 278,19	330 278,19	100,00%
Silnice	Budovy, haly a stavby	35 000,00	31 182,78	26 649,30	85,46%
	Investiční transfery zřízením příspěvkovým a podobným organizacím	233 700,00	271 636,61	271 308,41	99,88%
	Konzultační, poradenské a právní služby	2 000,00	2 174,00	1 953,98	89,88%
	Neinvestiční příspěvky zřízením příspěvkovým organizacím	602 300,00	622 413,69	622 388,32	100,00%
Sportovní zařízení v majetku obce	Investiční transfery obcím	0,00	700,00	700,00	100,00%
Celkem doprava		1 445 000,00	1 512 607,08	1 506 661,54	99,61%
Kultura					
Divadelní činnost	Neinvestiční příspěvky zřízením příspěvkovým organizacím	4 005,00	4 005,00	4 005,00	100,00%
	Neinvestiční transfery nefinančním podnikatelským subjektům-právníckým osobám	0,00	30,00	30,00	100,00%
	Neinvestiční transfery obcím	0,00	85,00	85,00	100,00%
	Neinvestiční transfery občanským sdružením	0,00	345,00	338,79	98,20%
	Ostatní neinvestiční transfery neziskovým a podobným organizacím	700,00	700,00	700,00	100,00%
Domovy	Neinvestiční příspěvky zřízením příspěvkovým organizacím	0,00	150,00	150,00	100,00%

OBLAST						
Název paragrafu	Název finanční položky	Schválený rozpočet	Upravený rozpočet	Čerpání	% UR	
Filmová tvorba, distribuce, kina a shromažďování audiovizuálních archiválií	Neinvestiční transfery obcím	200,00	14,00	5,00	35,71%	
	Neinvestiční transfery obecně prospěšným organizacím	900,00	940,00	940,00	100,00%	
Hudební činnost	Neinvestiční transfery církvím a náboženským společnostem	100,00	120,00	120,00	100,00%	
	Neinvestiční transfery nefinančním podnikatelským subjektům-právnickým osobám	300,00	300,00	300,00	100,00%	
	Neinvestiční transfery obcím	0,00	225,00	225,00	100,00%	
	Neinvestiční transfery obecně prospěšným organizacím	0,00	60,00	60,00	100,00%	
	Neinvestiční transfery občanským sdružením	270,00	550,00	547,31	99,51%	
	Účelové neinvestiční transfery nepodnikajícím fyzickým osobám	0,00	20,00	20,00	100,00%	
Konzervatoře	Neinvestiční příspěvky zřízeným příspěvkovým organizacím	0,00	10,00	10,00	100,00%	
Ostatní záležitosti kultury	Dary obyvatelstvu	0,00	15,00	15,00	100,00%	
	Investiční transfery zřízeným příspěvkovým a podobným organizacím	450,00	450,00	450,00	100,00%	
	Neinvestiční příspěvky zřízeným příspěvkovým organizacím	2 088,00	2 088,00	2 088,00	100,00%	
	Neinvestiční transfery církvím a náboženským společnostem	0,00	10,00	10,00	100,00%	
	Neinvestiční transfery nefinančním podnikatelským subjektům-fyzickým osobám	0,00	145,00	145,00	100,00%	
	Neinvestiční transfery nefinančním podnikatelským subjektům-právnickým osobám	0,00	20,00	20,00	100,00%	
	Neinvestiční transfery obcím	2 750,00	130,00	130,00	100,00%	
	Neinvestiční transfery obecně prospěšným organizacím	0,00	100,00	100,00	100,00%	
	Neinvestiční transfery občanským sdružením	0,00	288,00	288,00	100,00%	
	Nákup ostatních služeb	0,00	20,83	20,83	100,00%	
Ostatní neinvestiční transfery neziskovým a podobným organizacím	200,00	200,00	200,00	100,00%		
Ostatní záležitosti kultury, církví a sdělovacích prostředků	Neinvestiční transfery obcím	0,00	20,00	20,00	100,00%	
	Neinvestiční transfery obecně prospěšným organizacím	0,00	10,00	10,00	100,00%	
Ostatní záležitosti ochrany památek a péče o kulturní dědictví	Knihy, učební pomůcky a tisk	500,00	197,00	197,00	100,00%	
	Nákup ostatních služeb	0,00	257,18	257,18	100,00%	
	Investiční transfery obcím	0,00	60,00	60,00	100,00%	
Pořízení, zachování a obnova hodnot místního kulturního, národního a historického povědomí	Neinvestiční transfery obcím	0,00	354,00	354,00	100,00%	
	Neinvestiční transfery občanským sdružením	0,00	25,00	25,00	100,00%	
	Účelové neinvestiční transfery nepodnikajícím fyzickým osobám	0,00	58,00	58,00	100,00%	
	Neinvestiční příspěvky zřízeným příspěvkovým organizacím	0,00	150,00	150,00	100,00%	
Střední odborná učiliště a učiliště	Neinvestiční příspěvky zřízeným příspěvkovým organizacím	0,00	300,00	300,00	100,00%	
Vydavatelská činnost	Neinvestiční transfery nefinančním podnikatelským subjektům-fyzickým osobám	0,00	180,00	180,00	100,00%	
	Neinvestiční transfery nefinančním podnikatelským subjektům-právnickým osobám	0,00	230,00	230,00	100,00%	
	Neinvestiční transfery obcím	0,00	40,00	40,00	100,00%	
	Neinvestiční transfery obecně prospěšným organizacím	0,00	45,00	45,00	100,00%	
	Neinvestiční transfery občanským sdružením	0,00	226,00	226,00	100,00%	
	Ostatní neinvestiční transfery neziskovým a podobným organizacím	0,00	155,00	155,00	100,00%	
	Ostatní neinvestiční transfery veřejným rozpočtům územní úrovně	0,00	10,00	10,00	100,00%	
	Účelové neinvestiční transfery nepodnikajícím fyzickým osobám	0,00	65,00	65,00	100,00%	
	Neinvestiční transfery nefinančním podnikatelským subjektům-fyzickým osobám	0,00	28,00	28,00	100,00%	
Výstavní činnosti v kultuře	Neinvestiční transfery obcím	0,00	70,00	70,00	100,00%	
	Neinvestiční transfery obecně prospěšným organizacím	0,00	88,00	88,00	100,00%	
	Neinvestiční transfery občanským sdružením	0,00	246,00	246,00	100,00%	
	Nákup ostatních služeb	0,00	25,00	25,00	100,00%	
	Ostatní neinvestiční transfery neziskovým a podobným organizacím	120,00	150,00	150,00	100,00%	
	Účelové neinvestiční transfery nepodnikajícím fyzickým osobám	0,00	20,00	20,00	100,00%	
	Neinvestiční transfery církvím a náboženským společnostem	0,00	3 651,00	3 651,00	100,00%	
Zachování a obnova kulturních památek	Neinvestiční transfery nefinančním podnikatelským subjektům-právnickým osobám	0,00	1 316,00	1 316,00	100,00%	
	Neinvestiční transfery obcím	19 000,00	4 807,00	4 807,00	100,00%	
	Neinvestiční transfery občanským sdružením	0,00	905,00	905,00	100,00%	
	Ostatní neinvestiční transfery neziskovým a podobným organizacím	0,00	200,00	200,00	100,00%	
	Účelové neinvestiční transfery nepodnikajícím fyzickým osobám	0,00	7 084,00	7 084,00	100,00%	
	Neinvestiční příspěvky zřízeným příspěvkovým organizacím	0,00	40,00	40,00	100,00%	
Základní umělecké školy	Investiční transfery zřízeným příspěvkovým a podobným organizacím	42 181,00	50 075,67	50 075,67	100,00%	
	Konzultační, poradenské a právní služby	0,00	250,00	250,00	100,00%	
	Neinvestiční příspěvky zřízeným příspěvkovým organizacím	40 950,00	44 102,33	44 102,33	100,00%	
	Neinvestiční transfery obcím	6 674,00	6 684,00	6 684,00	100,00%	
Činnosti knihovnické	Investiční transfery zřízeným příspěvkovým a podobným organizacím	40 090,00	32 911,59	32 911,58	100,00%	
	Konzultační, poradenské a právní služby	800,00	400,00	400,00	100,00%	
	Neinvestiční příspěvky zřízeným příspěvkovým organizacím	111 975,00	124 392,40	124 342,40	99,96%	
Celkem kultura		274 253,00	290 848,99	290 781,08	99,98%	
Krzkové řízení a IZS						
Bezpečnost a veřejný pořádek	Investiční transfery státnímu rozpočtu	700,00	700,00	700,00	100,00%	
	Neinvestiční transfery státnímu rozpočtu	800,00	800,00	800,00	100,00%	

OBLAST					
Název paragrafu	Název finanční položky	Schválený rozpočet	Upravený rozpočet	Čerpání	% UR
Ostatní správa v oblasti hospodářských opatření pro krizové stavy	Knihy, učební pomůcky a tisk	0,00	5,00	4,69	93,72%
	Nákup materiálu j.n.	30,00	24,76	0,00	0,00%
	Nákup ostatních služeb	0,00	0,24	0,24	100,00%
Ostatní správa v oblasti krizového řízení	Nákup materiálu j.n.	20,00	20,00	8,88	44,38%
	Nákup ostatních služeb	110,00	42,00	17,98	42,81%
	Pohoštění	10,00	78,00	60,21	77,19%
	Služby školení a vzdělávání	10,00	10,00	0,00	0,00%
	Stroje, přístroje a zařízení	660,00	660,00	634,98	96,21%
Ostatní záležitosti civilní připravenosti pro krizové stavy	Neinvestiční transfery obcím	0,00	900,00	900,00	100,00%
	Nákup ostatních služeb	3 000,00	2 100,00	0,00	0,00%
Požární ochrana - dobrovolná část	Investiční transfery obcím	0,00	15 600,00	15 600,00	100,00%
	Neinvestiční transfery obcím	3 899,00	4 099,00	4 099,00	100,00%
Požární ochrana - profesionální část	Ostatní investiční transfery jiným veřejným rozpočtům	8 000,00	8 000,00	8 000,00	100,00%
	Ostatní neinvestiční transfery jiným veřejným rozpočtům	2 000,00	2 000,00	2 000,00	100,00%
Činnost ostatních orgánů státní správy v integrovaném záchranném systému	Nákup ostatních služeb	1 500,00	1 500,00	0,00	0,00%
Celkem krizové řízení a IZS		20 739,00	36 539,00	32 825,97	89,84%
Ostatní financování - Budování absorpční kapacity					
Komunální služby a územní rozvoj j.n.	Cestovné (tuzemské i zahraniční)	0,00	6,01	6,01	100,00%
	Knihy, učební pomůcky a tisk	0,00	63,45	63,45	100,00%
	Nájemné	0,00	399,59	399,59	100,00%
	Nákup materiálu j.n.	0,00	140,21	140,21	100,00%
	Nákup ostatních služeb	5 000,00	9 892,92	9 889,53	99,97%
	Platy zaměstnanců v pracovním poměru	0,00	1 232,74	1 232,74	100,00%
	Pohoštění	0,00	110,45	110,45	100,00%
	Povinné pojistné na sociální zabezpečení a příspěvek na státní politiku zaměstnanosti	0,00	321,04	321,04	100,00%
	Povinné pojistné na veřejné zdravotní pojištění	0,00	111,12	111,12	100,00%
	Povinné pojistné na úrazové pojištění	0,00	6,24	6,24	100,00%
	Služby telekomunikací a radiokomunikací	0,00	42,16	42,16	100,00%
	Služby školení a vzdělávání	0,00	14,76	14,76	100,00%
	Účastnické poplatky na konferenci	0,00	11,54	11,54	100,00%
Celkem ostatní financování - Budování absorpční kapacity		5 000,00	12 352,22	12 348,83	99,97%
Ostatní financování - Kancelář stálého zastoupení v Bruselu					
Mezinárodní spolupráce (jinde nezařazená)	Cestovné (tuzemské i zahraniční)	500,00	279,32	116,69	41,77%
	Drobný hmotný dlouhodobý majetek	10,00	122,17	115,78	94,77%
	Knihy, učební pomůcky a tisk	20,00	20,00	1,46	7,30%
	Konzultační, poradenské a právní služby	50,00	50,00	0,00	0,00%
	Nájemné	50,00	50,00	0,00	0,00%
	Nákup materiálu j.n.	150,00	150,00	23,83	15,89%
	Nákup ostatních služeb	500,00	600,00	558,04	93,01%
	Opravy a udržování	0,00	8,88	8,88	100,00%
	Ostatní neinvestiční transfery obyvatelstvu	2 319,00	2 310,12	1 304,24	56,46%
	Platy zaměstnanců v pracovním poměru	500,00	500,00	365,04	73,01%
	Pohonné hmoty a maziva	0,00	3,50	3,50	100,00%
	Pohoštění	300,00	300,00	280,35	93,45%
	Povinné pojistné na sociální zabezpečení a příspěvek na státní politiku zaměstnanosti	130,00	130,00	94,91	73,01%
	Povinné pojistné na veřejné zdravotní pojištění	45,00	44,00	32,85	74,67%
	Povinné pojistné na úrazové pojištění	1,00	2,00	1,46	73,05%
	Realizované kurzové ztráty	0,00	0,00	-0,62	***
	Služby peněžních ústavů	50,00	50,00	31,42	62,85%
	Služby pošt	5,00	10,00	7,58	75,82%
	Služby telekomunikací a radiokomunikací	350,00	350,00	191,23	54,64%
	Věcné dary	20,00	20,00	0,00	0,00%
Celkem ostatní financování - Kancelář stálého zastoupení v Bruselu		5 000,00	5 000,00	3 136,65	62,73%
Ostatní financování - Fondy a programy EU					
Cestovní ruch	Investiční transfery nefinančním podnikatelským subjektům-fyzickým osobám	0,00	4 323,30	4 323,30	100,00%
	Investiční transfery nefinančním podnikatelským subjektům-právnickým osobám	0,00	4 220,01	4 220,01	100,00%
	Investiční transfery obcím	0,00	151,93	151,93	100,00%
	Neinvestiční transfery nefinančním podnikatelským subjektům-fyzickým osobám	0,00	384,46	384,46	100,00%
	Neinvestiční transfery nefinančním podnikatelským subjektům-právnickým osobám	0,00	5 121,34	5 121,34	100,00%
	Neinvestiční transfery obcím	0,00	2 109,28	2 109,28	100,00%
	Neinvestiční transfery občanským sdružením	0,00	2 195,04	2 195,04	100,00%
Divadelní činnost	Neinvestiční transfery nefinančním podnikatelským subjektům-právnickým osobám	0,00	643,15	643,15	100,00%

OBLAST					
Název paragrafu	Název finanční položky	Schválený rozpočet	Upravený rozpočet	Čerpání	% UR
Komunální služby a územní rozvoj j.n.	Knihy, učební pomůcky a tisk	0,00	62,77	62,77	100,00%
	Konzultační, poradenské a právní služby	0,00	145,50	145,50	100,00%
	Nájemné	0,00	5,95	5,95	100,00%
	Nákup materiálu j.n.	0,00	77,24	77,24	100,00%
	Nákup ostatních služeb	500,00	162,44	31,21	19,22%
	Platy zaměstnanců v pracovním poměru	0,00	1 040,21	1 040,21	100,00%
	Pohoštění	0,00	46,10	46,10	100,00%
	Povinné pojistné na sociální zabezpečení a příspěvek na státní politiku zaměstnanosti	0,00	270,47	270,47	100,00%
	Povinné pojistné na veřejné zdravotní pojištění	0,00	93,62	93,62	100,00%
Ostatní zájmová činnost a rekreace	Neinvestiční transfery nefinančním podnikatelským subjektům-právníckým osobám	0,00	956,32	956,32	100,00%
Ostatní záležitosti kultury	Neinvestiční transfery nefinančním podnikatelským subjektům-fyzickým osobám	0,00	171,26	171,26	100,00%
	Neinvestiční transfery nefinančním podnikatelským subjektům-právníckým osobám	0,00	1 524,48	1 524,48	100,00%
Ostatní záležitosti vzdělávání	Ostatní neinvestiční transfery neziskovým a podobným organizacím	0,00	151,77	151,77	100,00%
Ostatní činnosti j.n.	Ostatní kapitálové výdaje j.n.	0,00	426,78	0,00	0,00%
	Ostatní neinvestiční výdaje j.n.	0,00	17 834,09	0,00	0,00%
Podpora podnikání	Investiční transfery nefinančním podnikatelským subjektům-fyzickým osobám	0,00	2 746,16	2 746,16	100,00%
	Investiční transfery nefinančním podnikatelským subjektům-právníckým osobám	0,00	12 202,71	12 202,71	100,00%
	Neinvestiční transfery nefinančním podnikatelským subjektům-fyzickým osobám	0,00	86,24	86,24	100,00%
	Neinvestiční transfery nefinančním podnikatelským subjektům-právníckým osobám	0,00	28,52	28,52	100,00%
Silnice	Investiční transfery obcím	20 000,00	9 661,94	9 661,94	100,00%
	Neinvestiční transfery obcím	0,00	27,53	27,53	100,00%
Sociální pomoc osobám v hmotné nouzi a občanům sociálně nepřízpůsobivým	Neinvestiční příspěvky zřízeným příspěvkovým organizacím	0,00	1 352,55	1 352,55	100,00%
	Neinvestiční transfery církvím a náboženským společnostem	0,00	6 368,07	6 368,07	100,00%
	Neinvestiční transfery obecně prospěšným organizacím	0,00	1 697,91	1 697,91	100,00%
	Neinvestiční transfery občanským sdružením	20 000,00	4 523,89	4 523,89	100,00%
Sociální péče a pomoc ostatním skupinám obyvatelstva j.n.	Neinvestiční transfery obcím	0,00	3 623,72	3 623,72	100,00%
	Ostatní neinvestiční transfery neziskovým a podobným organizacím	0,00	723,58	723,58	100,00%
	Ostatní neinvestiční transfery veřejným rozpočtům územní úrovně	0,00	316,77	316,77	100,00%
Výstavní činnosti v kultuře	Neinvestiční transfery nefinančním podnikatelským subjektům-právníckým osobám	0,00	285,83	285,83	100,00%
Celkem ostatní financování - Fondy a programy EU		40 500,00	85 762,92	67 370,82	78,55%
Ostatní financování - Fond zaměstnavatele					
Činnosti regionální správy	Elektrická energie	0,00	0,80	0,80	100,00%
	Nájemné	30,00	30,00	2,40	8,00%
	Nákup materiálu j.n.	0,00	4,90	4,90	100,00%
	Nákup ostatních služeb	3 437,70	3 226,32	2 761,71	85,60%
	Ostatní neinvestiční transfery obyvatelstvu	0,00	226,78	226,78	100,00%
	Ostatní nákupy j.n.	1 118,00	1 118,00	1 025,32	91,71%
	Ostatní platby za provedenou práci jinde nezařazené	240,00	240,00	83,50	34,79%
	Ostatní výdaje související s neinvestičními nákupy	70,00	6,25	0,00	0,00%
	Povinné pojistné na sociální zabezpečení a příspěvek na státní politiku zaměstnanosti	337,48	337,48	304,42	90,20%
	Povinné pojistné na veřejné zdravotní pojištění	116,82	116,82	105,38	90,20%
	Prádlo, oděv a obuv	0,00	41,85	41,85	100,00%
	Služby školení a vzdělávání	150,00	150,00	87,39	58,26%
Teplo	0,00	0,80	0,80	100,00%	
Celkem ostatní financování - Fond zaměstnavatele		5 500,00	5 500,00	4 645,24	84,46%
Ostatní financování - Majetek					
Domovy	Konzultační, poradenské a právní služby	0,00	176,31	173,45	98,38%
	Nákup ostatních služeb	0,00	35,00	34,99	99,96%
	Pozemky	0,00	299,10	299,10	100,00%
Gymnázia	Konzultační, poradenské a právní služby	0,00	47,12	47,12	100,00%
Komunální služby a územní rozvoj j.n.	Platby daní a poplatků státnímu rozpočtu	500,00	361,24	200,68	55,55%
	Úhrady sankcí jiným rozpočtům	0,00	0,22	1,25	562,33%
Ostatní nemocnice	Budovy, haly a stavby	0,00	333,20	333,20	100,00%
	Konzultační, poradenské a právní služby	0,00	139,50	139,50	100,00%
	Nákup ostatních služeb	0,00	29,34	29,34	100,00%
Pojištění funkčně nespécifikované	Služby peněžních ústavů	10 000,00	10 297,30	10 296,32	99,99%
Silnice	Budovy, haly a stavby	0,00	2 481,34	2 481,34	100,00%
	Konzultační, poradenské a právní služby	0,00	187,62	185,11	98,66%
	Nákup kolků	0,00	150,00	150,00	100,00%
	Nákup ostatních služeb	0,00	651,65	330,89	50,78%
	Pozemky	4 000,00	13 154,56	13 085,83	99,48%
Speciální střední odborná učiliště a učiliště	Konzultační, poradenské a právní služby	0,00	273,31	244,89	89,60%
Speciální základní školy	Konzultační, poradenské a právní služby	0,00	10,00	10,00	99,96%

OBLAST					
Název paragrafu	Název finanční položky	Schválený rozpočet	Upravený rozpočet	Čerpání	% UR
Střední odborná učiliště a učiliště	Konzultační, poradenské a právní služby	3 000,00	724,87	540,93	74,62%
	Nákup ostatních služeb	0,00	10,00	6,26	62,60%
	Pozemky	0,00	215,00	215,00	100,00%
Střední odborné školy	Konzultační, poradenské a právní služby	0,00	234,26	234,26	100,00%
	Nákup ostatních služeb	0,00	11,45	11,45	100,00%
Zařízení výchovného poradenství a preventivně výchovné péče	Konzultační, poradenské a právní služby	0,00	6,06	6,06	100,00%
Zdravotnická záchranná služba	Konzultační, poradenské a právní služby	0,00	179,00	179,00	100,00%
	Nákup ostatních služeb	0,00	154,70	0,00	0,00%
Činnosti regionální správy	Budovy, haly a stavby	0,00	21 271,77	21 271,77	100,00%
Ústavy péče pro mládež	Konzultační, poradenské a právní služby	0,00	7,85	7,85	100,00%
Celkem ostatní financování - Majetek		17 500,00	51 441,76	50 515,58	98,20%
Ostatní financování - OPRLZ					
Gymnázia	Neinvestiční příspěvky zřízeným příspěvkovým organizacím	0,00	251,00	251,00	100,00%
Ostatní programy podpory zaměstnanosti	Cestovné (tuzemské i zahraniční)	0,00	27,23	27,23	100,00%
	Drobný hmotný dlouhodobý majetek	0,00	34,38	34,38	100,00%
	Elektrická energie	0,00	2,75	2,75	100,00%
	Neinvestiční příspěvky zřízeným příspěvkovým organizacím	0,00	1 137,34	1 137,34	100,00%
	Neinvestiční transfery vysokým školám	0,00	89,63	89,63	100,00%
	Nájemné	0,00	12,65	12,65	100,00%
	Nákup materiálu j.n.	0,00	13,63	13,63	100,00%
	Nákup ostatních služeb	0,00	48,91	48,91	100,00%
	Platy zaměstnanců v pracovním poměru	0,00	999,52	999,52	100,00%
	Pohoštění	0,00	9,03	9,03	100,00%
	Povinné pojistné na sociální zabezpečení a příspěvek na státní politiku zaměstnanosti	0,00	259,88	259,88	100,00%
	Povinné pojistné na veřejné zdravotní pojištění	0,00	89,96	89,96	100,00%
	Služby pošt	0,00	0,29	0,29	100,00%
	Služby telekomunikací a radiokomunikací	0,00	41,61	41,61	100,00%
Tepllo	0,00	4,95	4,95	100,00%	
Ostatní zařízení související s výchovou a vzděláváním mládeže j.n.	Neinvestiční příspěvky zřízeným příspěvkovým organizacím	0,00	1 816,87	1 816,87	100,00%
Ostatní záležitosti vzdělávání	Cestovné (tuzemské i zahraniční)	0,00	5,71	5,71	100,00%
	Neinvestiční příspěvky ostatním příspěvkovým organizacím	0,00	1 856,76	1 856,76	100,00%
	Neinvestiční transfery nefinančním podnikatelským subjektům-právnickým osobám	0,00	6 208,98	6 208,98	100,00%
	Neinvestiční transfery obcím	0,00	1 327,27	1 327,27	100,00%
	Neinvestiční transfery obecně prospěšným organizacím	0,00	2 817,30	2 817,30	100,00%
	Neinvestiční transfery občanským sdružením	0,00	697,57	697,57	100,00%
	Neinvestiční transfery vysokým školám	0,00	1 532,65	1 532,65	100,00%
	Nákup ostatních služeb	0,00	19,99	19,99	100,00%
	Ostatní neinvestiční výdaje j.n.	0,00	8 911,06	0,00	0,00%
	Platy zaměstnanců v pracovním poměru	0,00	609,35	609,35	100,00%
	Pohoštění	0,00	1,80	1,80	100,00%
	Povinné pojistné na sociální zabezpečení a příspěvek na státní politiku zaměstnanosti	0,00	158,44	158,44	100,00%
	Povinné pojistné na veřejné zdravotní pojištění	0,00	54,85	54,85	100,00%
Střední odborná učiliště a učiliště	Neinvestiční příspěvky zřízeným příspěvkovým organizacím	0,00	2 999,77	2 999,77	100,00%
Střední odborné školy	Neinvestiční příspěvky zřízeným příspěvkovým organizacím	0,00	2 280,62	2 280,62	100,00%
Využití volného času dětí a mládeže	Neinvestiční příspěvky zřízeným příspěvkovým organizacím	0,00	560,27	560,27	100,00%
Celkem ostatní financování - OPRLZ		0,00	34 882,01	25 970,95	74,45%
Financování jinde nezařazené					
Divadelní činnost	Neinvestiční transfery obcím	6 300,00	6 450,00	6 450,00	100,00%
Domovy	Investiční transfery obcím	0,00	1 000,00	1 000,00	100,00%
Filmová tvorba, distribuce, kina a shromažďování audiovizuálních archiválií	Neinvestiční transfery nefinančním podnikatelským subjektům-fyzickým osobám	0,00	230,00	230,00	100,00%
	Neinvestiční transfery občanským sdružením	0,00	20,00	20,00	100,00%
Finanční vypořádání minulých let	Vratky veřejným rozpočtům ústřední úrovně transferů poskytnutých v minulých rozpočtových obdobích	0,00	43 771,59	43 771,59	100,00%
	Výdaje z finančního vypořádání minulých let mezi krajem a obcemi	0,00	1 086,38	1 086,38	100,00%
Hudební činnost	Neinvestiční transfery nefinančním podnikatelským subjektům-právnickým osobám	0,00	300,00	300,00	100,00%
	Neinvestiční transfery obecně prospěšným organizacím	2 000,00	2 100,00	2 100,00	100,00%
	Neinvestiční transfery občanským sdružením	0,00	50,00	50,00	100,00%
Komunální služby a územní rozvoj j.n.	Investiční transfery obcím	0,00	1 500,00	1 500,00	100,00%
	Neinvestiční transfery obcím	0,00	1 000,00	1 000,00	100,00%
	Ostatní neinvestiční transfery neziskovým a podobným organizacím	5 000,00	2 249,00	0,00	0,00%
Konzervatoře	Neinvestiční příspěvky zřízeným příspěvkovým organizacím	0,00	35,00	35,00	100,00%
Mezinárodní spolupráce v oblasti bydlení, komunálních služeb a územního rozvoje	Ostatní neinvestiční transfery neziskovým a podobným organizacím	0,00	40,00	40,00	100,00%
Ochrana druhů a stanovišť	Investiční transfery obcím	0,00	5 400,00	5 400,00	100,00%

OBLAST					
Název paragrafu	Název finanční položky	Schválený rozpočet	Upravený rozpočet	Čerpání	% UR
Odvádění a čištění odpadních vod a nakládání s kaly	Neinvestiční transfery obcím	0,00	200,00	200,00	100,00%
	Ostatní investiční transfery veřejným rozpočtům územní úrovně	0,00	5 000,00	5 000,00	100,00%
Ostatní finanční operace	Platby daní a poplatků státnímu rozpočtu	0,00	5 995,08	5 995,08	100,00%
Ostatní tělovýchovná činnost	Neinvestiční transfery nefinančním podnikatelským subjektům-fyzickým osobám	0,00	85,00	85,00	100,00%
	Neinvestiční transfery nefinančním podnikatelským subjektům-právníckým osobám	0,00	30,00	30,00	100,00%
	Neinvestiční transfery občanským sdružením	0,00	806,00	776,00	96,28%
Ostatní všeobecná vnitřní správa j.n.	Neinvestiční transfery občanským sdružením	3,00	3,00	3,00	100,00%
Ostatní zájmová činnost a rekreace	Neinvestiční transfery nefinančním podnikatelským subjektům-právníckým osobám	0,00	100,00	100,00	100,00%
	Neinvestiční transfery občanským sdružením	0,00	310,00	310,00	100,00%
Ostatní záležitosti civilní připravenosti pro krizové stavy	Neinvestiční transfery obcím	0,00	440,00	440,00	100,00%
	Ostatní investiční transfery veřejným rozpočtům územní úrovně	0,00	200,00	200,00	100,00%
Ostatní záležitosti kultury	Nákup ostatních služeb	0,00	20,00	20,00	100,00%
Ostatní záležitosti kultury, církví a sdělovacích prostředků	Neinvestiční transfery občanským sdružením	0,00	30,00	30,00	100,00%
Ostatní záležitosti pozemních komunikací	Investiční transfery obcím	0,00	600,00	600,00	100,00%
	Neinvestiční transfery obcím	0,00	350,00	350,00	100,00%
Ostatní záležitosti předškolní výchovy a základního vzdělávání	Investiční transfery obcím	0,00	5 000,00	5 000,00	100,00%
Ostatní záležitosti vzdělávání	Neinvestiční transfery občanským sdružením	0,00	10,00	10,00	100,00%
	Ostatní neinvestiční transfery neziskovým a podobným organizacím	0,00	30,00	30,00	100,00%
Pitná voda	Investiční transfery obcím	0,00	750,00	750,00	100,00%
	Neinvestiční transfery obcím	0,00	1 300,00	1 300,00	100,00%
Pohřebnictví	Neinvestiční transfery obcím	0,00	200,00	200,00	100,00%
Pomoc zdravotně postiženým	Neinvestiční transfery církvím a náboženským společnostem	0,00	20,00	20,00	100,00%
Požární ochrana - dobrovolná část	Investiční transfery obcím	0,00	220,00	220,00	100,00%
	Neinvestiční transfery obcím	0,00	450,00	450,00	100,00%
Pořízení, zachování a obnova hodnot místního kulturního, národního a historického povědomí	Neinvestiční transfery politickým stranám a hnutím	0,00	10,00	10,00	100,00%
První stupeň základních škol	Investiční transfery obcím	0,00	800,00	800,00	100,00%
	Neinvestiční transfery obcím	0,00	1 050,00	1 050,00	100,00%
Předškolní zařízení	Investiční transfery obcím	0,00	2 250,00	2 250,00	100,00%
	Neinvestiční transfery obcím	0,00	200,00	200,00	100,00%
Sociální péče a pomoc ostatním skupinám obyvatelstva j.n.	Neinvestiční transfery občanským sdružením	0,00	100,00	100,00	100,00%
Speciální základní školy	Investiční transfery obcím	0,00	1 100,00	1 100,00	100,00%
	Neinvestiční transfery obcím	0,00	150,00	150,00	100,00%
Střední odborné školy	Neinvestiční transfery nefinančním podnikatelským subjektům-právníckým osobám	0,00	40,00	40,00	100,00%
Vodní díla v zemědělské krajině	Investiční transfery obcím	0,00	300,00	300,00	100,00%
Využití volného času dětí a mládeže	Neinvestiční příspěvky zřízením příspěvkovým organizacím	0,00	100,00	100,00	100,00%
	Neinvestiční transfery občanským sdružením	0,00	10,00	10,00	100,00%
Výstavní činnosti v kultuře	Drobný hmotný dlouhodobý majetek	0,00	47,60	47,60	100,00%
	Nákup ostatních služeb	0,00	65,86	65,86	100,00%
	Ostatní neinvestiční transfery neziskovým a podobným organizacím	0,00	500,00	500,00	100,00%
Výzkum a vývoj v průmyslu kromě paliv a energetiky	Nákup akcií	1 000,00	1 000,00	1 000,00	100,00%
Zachování a obnova kulturních památek	Neinvestiční transfery obcím	0,00	900,00	900,00	100,00%
Základní školy	Investiční transfery obcím	0,00	35 250,00	35 250,00	100,00%
	Neinvestiční transfery obcím	0,00	3 050,00	3 050,00	100,00%
Činnost regionálních rad	Neinvestiční transfery regionálním radám	10 000,00	10 000,00	5 000,00	50,00%
Činnost vysokých škol	Investiční transfery vysokým školám	0,00	5 000,00	5 000,00	100,00%
	Stipendia žákům, studentům a doktorantům	0,00	160,00	160,00	100,00%
Činnosti muzeí a galerií	Investiční transfery obecně prospěšným organizacím	5 000,00	5 000,00	5 000,00	100,00%
	Neinvestiční transfery obcím	0,00	500,00	500,00	100,00%
Činnosti regionální správy	Konzultační, poradenské a právní služby	0,00	360,89	360,89	100,00%
Územní rozvoj	Neinvestiční transfery občanským sdružením	0,00	200,00	200,00	100,00%
	Ostatní neinvestiční transfery neziskovým a podobným organizacím	0,00	100,00	100,00	100,00%
	Neinvestiční transfery obcím	0,00	500,00	500,00	100,00%
Silnice	Budovy, haly a stavby	50 000,00	16 218,71	0,00	***
	Nespecifikované rezervy	84 154,00	0,00	0,00	***
Ostatní činnosti j.n.	Ostatní neinvestiční transfery neziskovým a podobným organizacím	400,00	700,00	700,00	100,00%
	Ostatní neinvestiční výdaje j.n.	0,00	310 830,00	311 238,62	100,13%
Celkem financování jinde nezařazené		163 857,00	483 874,11	460 785,01	95,23%
Ostatní financování - celkem celá rozpočtová oblast		237 357,00	678 813,01	624 773,08	92,04%

OBLAST					
Název paragrafu	Název finanční položky	Schválený rozpočet	Upravený rozpočet	Čerpání	% UR
Regionální rozvoj					
Bytové hospodářství	Investiční transfery obcím	0,00	200,00	200,00	100,00%
	Investiční transfery obcím	61 070,00	6 797,00	5 727,00	84,26%
Komunální služby a územní rozvoj j.n.	Neinvestiční transfery nefinančním podnikatelským subjektům-právnickým osobám	0,00	170,00	170,00	100,00%
	Neinvestiční transfery obcím	1 000,00	9 400,44	9 261,00	98,52%
	Nájemné	0,00	104,19	104,19	100,00%
	Nákup materiálu j.n.	0,00	2,76	2,76	100,00%
	Nákup ostatních služeb	500,00	574,03	358,38	62,43%
	Ostatní investiční transfery veřejným rozpočtům územní úrovně	0,00	1 645,00	1 645,00	100,00%
	Ostatní neinvestiční transfery neziskovým a podobným organizacím	0,00	100,00	100,00	100,00%
	Ostatní neinvestiční transfery veřejným rozpočtům územní úrovně	0,00	899,00	899,00	100,00%
	Pohoštění	0,00	4,17	4,17	100,00%
	Věcné dary	0,00	25,00	25,00	100,00%
	Odvádění a čištění odpadních vod a nakládání s kaly	Investiční transfery obcím	0,00	1 050,00	1 050,00
Neinvestiční transfery obcím		0,00	380,00	380,00	100,00%
Ostatní nakládání s odpady j.n.	Neinvestiční transfery obcím	0,00	240,00	240,00	100,00%
Ostatní programy rozvoje bydlení a bytové hospodářství	Investiční transfery obcím	0,00	200,00	200,00	100,00%
Ostatní zájmová činnost a rekreace	Ostatní investiční transfery veřejným rozpočtům územní úrovně	0,00	350,00	350,00	100,00%
Ostatní záležitosti kultury	Neinvestiční transfery obcím	0,00	200,00	200,00	100,00%
Ostatní záležitosti pozemních komunikací	Investiční transfery obcím	0,00	5 310,00	5 310,00	100,00%
	Neinvestiční transfery obcím	0,00	662,00	662,00	100,00%
Ostatní záležitosti předškolní výchovy a základního vzdělávání	Investiční transfery obcím	0,00	150,00	150,00	100,00%
Pitná voda	Investiční transfery obcím	0,00	950,00	950,00	100,00%
	Neinvestiční transfery obcím	0,00	1 028,00	1 028,00	100,00%
Pohřebnictví	Investiční transfery obcím	0,00	120,00	120,00	100,00%
	Neinvestiční transfery obcím	0,00	975,00	975,00	100,00%
Požární ochrana - dobrovolná část	Investiční transfery obcím	0,00	706,00	706,00	100,00%
	Neinvestiční transfery obcím	0,00	686,00	686,00	100,00%
Pořízení, zachování a obnova hodnot místního kulturního, národního a historického povědomí	Investiční transfery obcím	0,00	131,00	131,00	100,00%
	Neinvestiční transfery obcím	0,00	131,00	131,00	100,00%
Provoz veřejné silniční dopravy	Investiční transfery obcím	0,00	518,00	518,00	100,00%
	Neinvestiční transfery obcím	0,00	100,00	100,00	100,00%
První stupeň základních škol	Investiční transfery obcím	0,00	550,00	550,00	100,00%
	Neinvestiční transfery obcím	0,00	758,00	758,00	100,00%
Péče o vzhled obcí a veřejnou zeleň	Neinvestiční transfery obcím	0,00	700,00	700,00	100,00%
Předškolní zařízení	Investiční transfery obcím	0,00	680,00	680,00	100,00%
	Neinvestiční transfery obcím	0,00	1 030,00	1 030,00	100,00%
Rozhlas a televize	Investiční transfery obcím	0,00	646,00	646,00	100,00%
Silnice	Investiční transfery obcím	0,00	5 942,00	5 942,00	100,00%
	Neinvestiční transfery obcím	0,00	8 813,00	8 813,00	100,00%
Sportovní zařízení v majetku obce	Investiční transfery obcím	0,00	1 806,00	1 806,00	100,00%
	Neinvestiční transfery obcím	0,00	650,00	650,00	100,00%
Veřejné osvětlení	Investiční transfery obcím	0,00	1 831,00	1 831,00	100,00%
	Neinvestiční transfery obcím	0,00	913,00	913,00	100,00%
Vodní díla v zemědělské krajině	Neinvestiční transfery obcím	0,00	2 114,00	2 114,00	100,00%
Využití volného času dětí a mládeže	Investiční transfery obcím	0,00	150,00	150,00	100,00%
Zachování a obnova kulturních památek	Investiční transfery obcím	0,00	600,00	600,00	100,00%
	Neinvestiční transfery obcím	0,00	200,00	200,00	100,00%
Zájmová činnost v kultuře	Investiční transfery obcím	0,00	250,00	250,00	100,00%
Základní školy	Investiční transfery obcím	0,00	500,00	500,00	100,00%
	Neinvestiční transfery obcím	0,00	250,00	250,00	100,00%
Úpravy drobných vodních toků	Investiční transfery obcím	0,00	209,00	209,00	100,00%
Územní plánování	Konzultační, poradenské a právní služby	500,00	127,78	0,00	0,00%
	Nákup materiálu j.n.	0,00	4,71	4,71	100,00%
	Nákup ostatních služeb	0,00	659,93	659,93	100,00%
	Ostatní nákup dlouhodobého nehmotného majetku	3 900,00	3 900,00	1 530,44	39,24%
Územní rozvoj	Knihy, učební pomůcky a tisk	0,00	8,00	8,00	100,00%
Celkem regionální rozvoj		66 970,00	66 970,00	63 047,58	94,14%
Sociální věci a zdravotnictví					
Domovy	Budovy, haly a stavby	0,00	3 750,00	3 750,00	100,00%
	Investiční transfery zřízením příspěvkovým a podobným organizacím	34 669,00	113 193,72	113 193,72	100,00%
	Neinvestiční příspěvky zřízením příspěvkovým organizacím	86 000,00	35 273,81	5 116,73	14,51%
	Pozemky	0,00	250,00	250,00	100,00%

OBLAST					
Název paragrafu	Název finanční položky	Schválený rozpočet	Upravený rozpočet	Čerpání	% UR
Fakultní nemocnice	Konzultační, poradenské a právní služby	0,00	21,60	21,60	100,00%
Lékařská služba první pomoci	Neinvestiční transfery obcím	4 200,00	4 200,00	4 200,00	100,00%
	Nákup ostatních služeb	8 550,00	28 800,00	28 800,00	100,00%
Nizkoprahová zařízení pro děti a mládež	Neinvestiční transfery církvím a náboženským společnostem	0,00	125,00	125,00	100,00%
	Neinvestiční transfery občanským sdružením	0,00	100,00	100,00	100,00%
Ost. služby a činnosti v oblasti sociální prevence	Neinvestiční transfery obecně prospěšným organizacím	0,00	50,00	50,00	100,00%
Ostatní nemocnice	Budovy, haly a stavby	15 260,00	18 674,24	15 842,97	84,84%
	Konzultační, poradenské a právní služby	1 400,00	1 360,40	1 175,80	86,43%
	Neinvestiční příspěvky zřízeným příspěvkovým organizacím	1 133,00	1 133,00	1 133,00	100,00%
	Nákup kolků	100,00	100,00	0,00	0,00%
	Nákup ostatních služeb	15 000,00	5 860,00	5 100,00	87,03%
	Pozemky	0,00	240,39	240,39	100,00%
Ostatní sociální péče a pomoc rodině a manželství	Nákup materiálu j.n.	6,00	1,26	1,26	100,00%
	Nákup ostatních služeb	68,00	509,50	353,91	69,46%
	Pohoštění	25,00	39,24	35,24	89,81%
	Služby školení a vzdělávání	1,00	0,00	0,00	***
Ostatní správa ve zdravotnictví j.n.	Ostatní osobní výdaje	0,00	18,00	18,00	100,00%
	Neinvestiční příspěvky ostatním příspěvkovým organizacím	345,00	345,00	345,00	100,00%
Ostatní zdravotnická zařízení a služby pro zdravotnictví	Neinvestiční transfery nefinančním podnikatelským subjektům-fyzickým osobám	70,00	70,00	70,00	100,00%
	Neinvestiční transfery nefinančním podnikatelským subjektům-právnickým osobám	2 335,00	2 335,00	2 330,56	99,81%
	Nákup ostatních služeb	0,00	2 237,74	2 237,74	100,00%
Ostatní zájmová činnost a rekreace	Neinvestiční transfery občanským sdružením	0,00	5,00	5,00	100,00%
	Ostatní neinvestiční transfery obyvatelstvu	0,00	50,00	50,00	100,00%
Ostatní záležitosti sociálních věcí a politiky zaměstnanosti	Konzultační, poradenské a právní služby	0,00	1 061,20	1 061,20	100,00%
	Neinvestiční transfery církvím a náboženským společnostem	0,00	50,00	50,00	100,00%
	Neinvestiční transfery nefinančním podnikatelským subjektům-právnickým osobám	0,00	100,00	100,00	100,00%
	Neinvestiční transfery občanským sdružením	0,00	52,00	52,00	100,00%
Ostatní činnosti ve zdravotnictví	Cestovné (tuzemské i zahraniční)	6,00	6,00	2,53	42,18%
	Ostatní osobní výdaje	4,00	0,00	0,00	***
	Ostatní platby za provedenou práci jinde nezařazené	0,00	4,00	0,80	20,00%
Ostatní ústavní péče	Investiční transfery zřízeným příspěvkovým a podobným organizacím	100,00	100,00	100,00	100,00%
	Neinvestiční příspěvky zřízeným příspěvkovým organizacím	11 500,00	11 500,00	11 500,00	100,00%
Prevence před drogami, alkoholem, nikotinem a jinými návykovými látkami	Neinvestiční transfery církvím a náboženským společnostem	400,00	400,00	400,00	100,00%
	Neinvestiční transfery obecně prospěšným organizacím	1 340,00	1 340,00	1 340,00	100,00%
	Neinvestiční transfery občanským sdružením	760,00	760,00	760,00	100,00%
Sociální poradenství	Neinvestiční transfery občanským sdružením	0,00	125,00	125,00	100,00%
Sociální péče a pomoc ostatním skupinám obyvatelstva j.n.	Cestovné (tuzemské i zahraniční)	0,00	110,32	110,32	100,00%
	Drobný hmotný dlouhodobý majetek	0,00	192,34	192,34	100,00%
	Knihy, učební pomůcky a tisk	0,00	2,11	2,11	100,00%
	Neinvestiční transfery obcím	300,00	144,00	0,00	0,00%
	Nájemné	0,00	2,00	2,00	100,00%
	Nákup materiálu j.n.	0,00	75,41	75,41	100,00%
	Nákup ostatních služeb	0,00	275,67	228,44	82,87%
	Opravy a udržování	0,00	3,50	3,50	100,00%
	Ostatní platby	0,00	51,00	51,00	100,00%
	Ostatní povinné pojistné placené zaměstnavatelem	0,00	17,85	17,85	100,00%
	Pohoštění	0,00	1,00	1,00	100,00%
	Povinné pojistné na úrazové pojištění	0,00	0,35	0,35	100,00%
	Programové vybavení	0,00	8,00	8,00	100,00%
	Služby peněžních ústavů	0,00	1,15	1,15	100,00%
	Služby pošt	0,00	0,40	0,40	100,00%
	Služby telekomunikací a radiokomunikací	0,00	2,00	2,00	100,00%
	Služby školení a vzdělávání	0,00	47,40	47,40	100,00%
	Studená voda	0,00	0,50	0,50	100,00%
	Teplo	0,00	3,00	3,00	100,00%
	Terénní programy	Neinvestiční transfery občanským sdružením	400,00	0,00	0,00
Využívání a zneškodňování nebezpečných odpadů	Nákup ostatních služeb	100,00	252,87	183,78	72,68%
Zařízení pro děti vyžadující okamžitou pomoc	Neinvestiční příspěvky zřízeným příspěvkovým organizacím	0,00	1 496,14	1 496,14	100,00%
	Neinvestiční transfery obcím	0,00	461,18	348,28	75,52%
Zdravotnická záchranná služba	Investiční transfery zřízeným příspěvkovým a podobným organizacím	2 700,00	4 950,00	4 950,00	100,00%
	Neinvestiční příspěvky zřízeným příspěvkovým organizacím	155 000,00	160 250,00	160 250,00	100,00%
Celkem sociální věci a zdravotnictví		341 772,00	402 589,30	368 012,42	91,41%

OBLAST					
Název paragrafu	Název finanční položky	Schválený rozpočet	Upravený rozpočet	Čerpání	% UR
Tělovýchova					
Gymnázia	Investiční transfery zřízením příspěvkovým a podobným organizacím	0,00	517,28	517,28	100,00%
	Neinvestiční příspěvky zřízením příspěvkovým organizacím	0,00	198,00	198,00	100,00%
Ostatní tělovýchovná činnost	Investiční transfery občanským sdružením	9 000,00	3 400,00	3 400,00	100,00%
	Léky a zdravotnický materiál	0,00	0,82	0,82	100,00%
	Neinvestiční transfery církvím a náboženským společnostem	0,00	10,00	10,00	100,00%
	Neinvestiční transfery obcím	0,00	5,00	5,00	100,00%
	Neinvestiční transfery občanským sdružením	2 000,00	993,45	970,25	97,66%
	Neinvestiční transfery vysokým školám	0,00	15,00	15,00	100,00%
	Nájemné	0,00	5,00	5,00	100,00%
	Nákup materiálu j.n.	0,00	197,34	197,34	100,00%
	Nákup ostatních služeb	0,00	574,65	574,65	100,00%
	Ostatní osobní výdaje	0,00	180,00	180,00	100,00%
Služby telekomunikací a radiokomunikací	0,00	2,75	2,75	100,00%	
Ostatní zařízení související s výchovou a vzděláváním mládeže j.n.	Neinvestiční příspěvky zřízením příspěvkovým organizacím	670,00	911,26	911,26	100,00%
Ostatní zájmová činnost a rekreace	Neinvestiční transfery církvím a náboženským společnostem	0,00	50,00	50,00	100,00%
	Neinvestiční transfery obcím	0,00	453,74	443,74	97,80%
	Neinvestiční transfery občanským sdružením	1 200,00	205,00	205,00	100,00%
	Neinvestiční transfery vysokým školám	0,00	15,00	15,00	100,00%
Prevence před drogami, alkoholem, nikotinem a jinými návykovými látkami	Neinvestiční transfery obcím	0,00	78,00	78,00	100,00%
	Neinvestiční transfery občanským sdružením	0,00	38,50	38,50	100,00%
Sociální péče a pomoc ostatním skupinám obyvatelstva j.n.	Neinvestiční transfery nefinančním podnikatelským subjektům-právníckým osobám	0,00	10,00	10,00	100,00%
	Neinvestiční transfery obcím	0,00	286,00	286,00	100,00%
	Neinvestiční transfery občanským sdružením	350,00	136,00	136,00	100,00%
Speciální střední školy	Neinvestiční příspěvky zřízením příspěvkovým organizacím	0,00	16,00	16,00	100,00%
Speciální základní školy	Neinvestiční příspěvky zřízením příspěvkovým organizacím	0,00	10,50	10,50	100,00%
Sportovní zařízení v majetku obce	Investiční transfery obcím	0,00	7 950,00	7 950,00	100,00%
Sportovní školy - gymnázia	Neinvestiční příspěvky zřízením příspěvkovým organizacím	0,00	15,00	15,00	100,00%
Střední odborná učiliště a učiliště	Neinvestiční příspěvky zřízením příspěvkovým organizacím	0,00	114,00	114,00	100,00%
Střední odborné školy	Neinvestiční příspěvky zřízením příspěvkovým organizacím	0,00	140,00	140,00	100,00%
Využití volného času dětí a mládeže	Neinvestiční příspěvky zřízením příspěvkovým organizacím	0,00	145,00	145,00	100,00%
Zařízení výchovného poradenství a preventivně výchovné péče	Neinvestiční příspěvky zřízením příspěvkovým organizacím	0,00	100,00	100,00	100,00%
Základní umělecké školy	Neinvestiční příspěvky zřízením příspěvkovým organizacím	0,00	15,00	0,00	0,00%
Ústavy péče pro mládež	Investiční transfery zřízením příspěvkovým a podobným organizacím	0,00	132,72	132,72	100,00%
	Neinvestiční příspěvky zřízením příspěvkovým organizacím	0,00	20,00	20,00	100,00%
Celkem tělovýchova		13 220,00	16 941,00	16 892,80	99,72%
Vnitřní správa					
Obecné příjmy a výdaje z finančních operací	Realizované kurzové ztráty	0,00	0,00	77,78	***
	Služby peněžních ústavů	0,00	100,00	75,27	75,27%
Ostatní veřejné služby j.n.	Drobný hmotný dlouhodobý majetek	0,00	1 029,94	1 029,94	100,00%
	Konzultační, poradenské a právní služby	0,00	591,88	591,88	100,00%
	Nákup materiálu j.n.	0,00	3,36	3,36	100,00%
	Nákup ostatních služeb	0,00	0,45	0,45	100,00%
	Pohoštění	0,00	41,75	41,75	100,00%
	Programové vybavení	0,00	19 200,06	19 200,06	100,00%
Činnosti knihovnické	Konzultační, poradenské a právní služby	0,00	184,75	184,75	100,00%
	Nájemné	0,00	23,50	23,50	100,00%
	Nákup materiálu j.n.	0,00	179,82	179,82	100,00%
	Vratky veřejným rozpočtům ústřední úrovně transferů poskytnutých v minulých rozpočtových obdobích	0,00	0,37	0,37	100,00%
	Výpočetní technika	0,00	5 943,32	5 943,32	100,00%
Činnosti regionální správy	Budovy, haly a stavby	1 500,00	1 434,00	923,68	64,41%
	Cestovné (tuzemské i zahraniční)	2 700,00	2 700,95	2 241,71	83,00%
	Dopravní prostředky	1 500,00	1 500,00	1 358,21	90,55%
	Drobný hmotný dlouhodobý majetek	6 268,00	6 545,61	5 721,88	87,42%
	Elektrická energie	2 700,00	2 300,00	2 125,15	92,40%
	Investiční transfery krajům	0,00	166,52	166,52	100,00%
	Knihy, učební pomůcky a tisk	530,00	781,44	576,17	73,73%
	Konzultační, poradenské a právní služby	2 525,00	3 140,11	2 180,67	69,45%
	Léky a zdravotnický materiál	0,00	5,49	3,37	61,38%
	Neinvestiční transfery krajům	0,00	6,63	6,63	100,00%
	Nájemné	510,00	517,25	376,33	72,76%
	Nákup kolků	70,00	68,00	29,40	43,24%
	Nákup materiálu j.n.	4 997,00	4 538,59	3 997,40	88,08%
	Nákup ostatních služeb	23 075,00	23 856,45	20 957,49	87,85%

OBLAST					
Název paragrafu	Název finanční položky	Schválený rozpočet	Upravený rozpočet	Čerpání	% UR
Činnosti regionální správy	Odstupné	240,00	240,00	171,88	71,62%
	Odvody za neplnění povinnosti zaměstnávat zdravotně postižené	500,00	500,00	0,00	0,00%
	Opravy a udržování	2 110,00	2 090,66	1 610,16	77,02%
	Ostatní neinvestiční transfery obyvatelstvu	500,00	500,00	0,00	0,00%
	Ostatní nákup dlouhodobého nehmotného majetku	1 200,00	313,00	113,00	36,10%
	Ostatní nákupy j.n.	6,00	6,00	0,75	12,50%
	Ostatní osobní výdaje	1 250,00	1 250,00	504,86	40,39%
	Ostatní výdaje související s neinvestičními nákupy	300,00	278,50	0,00	0,00%
	Ostatní poskytované zálohy a jistiny	0,00	0,00	-121,73	***
	Platby daní a poplatků státnímu rozpočtu	230,00	234,70	33,95	14,47%
	Platy zaměstnanců v pracovním poměru	113 970,00	114 273,00	111 481,85	97,56%
	Pohonné hmoty a maziva	1 700,00	1 685,00	1 084,38	64,35%
	Pohoštění	225,00	320,00	263,61	82,38%
	Poskytnuté neinvestiční příspěvky a náhrady (část)	300,00	201,50	153,02	75,94%
	Poskytované zálohy vlastní pokladně	0,00	0,00	-0,15	***
	Potraviny	0,00	10,00	7,48	74,80%
	Povinné pojistné na sociální zabezpečení a příspěvek na státní politiku zaměstnanosti	29 762,00	29 840,78	29 144,34	97,67%
	Povinné pojistné na veřejné zdravotní pojištění	10 302,00	10 329,27	10 088,47	97,67%
	Povinné pojistné na úrazové pojištění	532,00	532,00	523,98	98,49%
	Programové vybavení	3 606,00	2 616,56	2 616,56	100,00%
	Prádlo, oděv a obuv	80,00	34,30	4,30	12,54%
	Služby peněžních ústavů	550,00	565,00	475,85	84,22%
	Služby pošt	1 800,00	1 800,90	1 778,49	98,76%
	Služby telekomunikací a radiokomunikací	2 857,00	2 169,58	2 069,58	95,39%
	Služby školení a vzdělávání	2 205,00	2 205,00	1 619,22	73,43%
	Stroje, přístroje a zařízení	2 860,00	5 493,69	4 931,13	89,76%
	Studená voda	250,00	250,00	72,51	29,00%
	Tepllo	2 100,00	1 053,00	942,84	89,54%
	Umělecká díla a předměty	0,00	66,00	66,00	100,00%
	Věcné dary	90,00	128,75	70,40	54,68%
Výpočetní technika	2 314,00	1 807,10	1 807,04	100,00%	
Účastnické poplatky na konference	350,00	350,00	103,26	29,50%	
Vnitřní správa celkem		228 564,00	256 004,52	239 633,88	93,61%
Zastupitelstva krajů					
Mezinárodní spolupráce v oblasti bydlení, komunálních služeb a územního rozvoje	Nájemné	0,00	46,80	46,80	100,00%
	Nákup materiálu j.n.	0,00	5,64	5,64	100,00%
	Nákup ostatních služeb	0,00	155,52	155,52	100,00%
	Pohoštění	0,00	143,05	143,05	100,00%
Zastupitelstva krajů	Cestovné (tuzemské i zahraniční)	1 200,00	1 200,00	1 017,30	84,78%
	Knihy, učební pomůcky a tisk	50,00	50,00	14,92	29,85%
	Konzultační, poradenské a právní služby	0,00	27,00	27,00	100,00%
	Neinvestiční transfery mezinárodním organizacím	20,00	20,00	14,21	71,06%
	Neinvestiční transfery obyvatelstvu nemající charakter daru	20,00	20,00	20,00	100,00%
	Nájemné	0,00	6,98	6,98	100,00%
	Nákup materiálu j.n.	100,00	200,00	186,39	93,20%
	Nákup ostatních služeb	2 550,00	2 009,99	1 333,09	66,32%
	Oměny za užití duševního vlastnictví	0,00	2,80	2,80	100,00%
	Opravy a udržování	0,00	0,32	0,32	100,00%
	Pohoštění	1 000,00	1 400,00	1 021,68	72,98%
	Služby peněžních ústavů	30,00	30,00	0,00	0,00%
	Služby pošt	0,00	5,72	5,72	100,00%
	Služby školení a vzdělávání	0,00	23,80	20,00	84,03%
	Věcné dary	800,00	800,00	785,83	98,23%
	Účastnické poplatky na konference	250,00	226,20	7,66	3,39%
	Odměny členů zastupitelstev obcí a krajů	10 880,00	10 460,00	9 403,76	89,90%
	Ostatní osobní výdaje	100,00	517,20	420,00	81,21%
	Ostatní platy	900,00	900,00	65,39	7,27%
	Ostatní povinné pojistné placené zaměstnavatelem	315,00	315,00	10,84	3,44%
Povinné pojistné na sociální zabezpečení a příspěvek na státní politiku zaměstnanosti	2 237,00	2 237,00	1 969,45	88,04%	
Povinné pojistné na veřejné zdravotní pojištění	799,00	799,00	681,74	85,32%	
Celkem zastupitelstva krajů		21 251,00	21 602,01	17 366,10	80,39%
Obecní školství					
Druhý stupeň základních škol	Ostatní neinvestiční transfery neziskovým a podobným organizacím	0,00	4 805,58	4 805,58	100,00%
První stupeň základních škol	Ostatní neinvestiční transfery neziskovým a podobným organizacím	0,00	166 523,10	166 522,67	100,00%
Předškolní zařízení	Ostatní neinvestiční transfery neziskovým a podobným organizacím	0,00	397 976,00	397 976,00	100,00%

OBLAST					
Název paragrafu	Název finanční položky	Schválený rozpočet	Upravený rozpočet	Čerpání	% UR
Speciální základní školy	Ostatní neinvestiční transfery neziskovým a podobným organizacím	0,00	9 028,50	9 028,50	100,00%
Využití volného času dětí a mládeže	Ostatní neinvestiční transfery neziskovým a podobným organizacím	0,00	10 949,00	10 949,00	100,00%
Základní umělecké školy	Ostatní neinvestiční transfery neziskovým a podobným organizacím	0,00	71 532,00	71 532,00	100,00%
Základní školy	Ostatní neinvestiční transfery neziskovým a podobným organizacím	0,00	1 511 839,62	1 511 839,62	100,00%
Školní stravování při předškolním a základním vzdělávání	Ostatní neinvestiční transfery neziskovým a podobným organizacím	0,00	9 124,00	9 124,00	100,00%
Celkem obecní školství		0,00	2 181 777,79	2 181 777,36	100,00%
Krajské a soukromé školství					
Gymnázia	Investiční transfery zřízeným příspěvkovým a podobným organizacím	4 940,00	12 620,00	12 615,83	99,97%
	Neinvestiční příspěvky zřízeným příspěvkovým organizacím	35 172,00	251 180,90	251 180,90	100,00%
	Neinvestiční transfery nefinančním podnikatelským subjektům-právníckým osobám	0,00	12 259,07	12 259,07	100,00%
Konzervatoře	Investiční transfery zřízeným příspěvkovým a podobným organizacím	15 000,00	25 000,00	25 000,00	100,00%
	Neinvestiční příspěvky zřízeným příspěvkovým organizacím	2 599,00	24 464,63	24 464,63	100,00%
Ostatní zařízení související s výchovou a vzděláváním mládeže j.n.	Investiční transfery zřízeným příspěvkovým a podobným organizacím	0,00	200,00	200,00	100,00%
	Neinvestiční příspěvky zřízeným příspěvkovým organizacím	12 440,00	20 399,97	20 399,97	100,00%
Ostatní záležitosti vzdělávání	Neinvestiční příspěvky zřízeným příspěvkovým organizacím	1 000,00	512,26	0,00	0,00%
Předškolní zařízení	Neinvestiční transfery nefinančním podnikatelským subjektům-právníckým osobám	0,00	1 031,41	1 031,41	100,00%
Speciální předškolní zařízení	Investiční transfery zřízeným příspěvkovým a podobným organizacím	130,00	130,00	130,00	100,00%
	Neinvestiční příspěvky zřízeným příspěvkovým organizacím	1 995,00	12 080,50	12 080,50	100,00%
Speciální střední odborná učiliště a učiliště	Investiční transfery zřízeným příspěvkovým a podobným organizacím	0,00	1 500,00	1 500,00	100,00%
	Neinvestiční příspěvky zřízeným příspěvkovým organizacím	4 659,00	5 606,00	5 606,00	100,00%
Speciální střední školy	Investiční transfery zřízeným příspěvkovým a podobným organizacím	0,00	4 000,00	4 000,00	100,00%
	Neinvestiční příspěvky zřízeným příspěvkovým organizacím	2 652,00	18 996,00	18 996,00	100,00%
Speciální základní školy	Investiční transfery zřízeným příspěvkovým a podobným organizacím	1 750,00	4 070,62	4 070,62	100,00%
	Neinvestiční příspěvky zřízeným příspěvkovým organizacím	32 779,00	223 911,42	223 752,32	99,93%
Sportovní školy - gymnázia	Investiční transfery zřízeným příspěvkovým a podobným organizacím	0,00	150,00	150,00	100,00%
	Neinvestiční příspěvky zřízeným příspěvkovým organizacím	5 177,00	27 778,96	27 778,96	100,00%
Střední odborná učiliště a učiliště	Investiční transfery zřízeným příspěvkovým a podobným organizacím	26 755,00	54 432,00	54 427,67	99,99%
	Neinvestiční příspěvky zřízeným příspěvkovým organizacím	103 367,00	556 671,46	556 665,82	100,00%
	Neinvestiční transfery obecně prospěšným organizacím	0,00	486,37	486,37	100,00%
Střední odborné školy	Investiční transfery zřízeným příspěvkovým a podobným organizacím	21 405,00	49 165,00	49 164,95	100,00%
	Neinvestiční příspěvky zřízeným příspěvkovým organizacím	73 562,00	503 043,03	503 041,27	100,00%
	Neinvestiční transfery nefinančním podnikatelským subjektům-právníckým osobám	0,00	52 141,50	52 141,50	100,00%
Využití volného času dětí a mládeže	Investiční transfery zřízeným příspěvkovým a podobným organizacím	550,00	668,00	668,00	100,00%
	Neinvestiční příspěvky zřízeným příspěvkovým organizacím	7 903,00	47 960,63	47 960,63	100,00%
Vyšší odborné školy	Neinvestiční transfery nefinančním podnikatelským subjektům-právníckým osobám	0,00	9 514,76	9 514,76	100,00%
Zařízení výchovného poradenství a preventivně výchovné péče	Investiční transfery zřízeným příspěvkovým a podobným organizacím	150,00	150,00	150,00	100,00%
	Neinvestiční příspěvky zřízeným příspěvkovým organizacím	3 033,00	22 664,07	22 664,07	100,00%
Základní umělecké školy	Investiční transfery zřízeným příspěvkovým a podobným organizacím	289,00	289,00	289,00	100,00%
	Neinvestiční příspěvky zřízeným příspěvkovým organizacím	0,00	100 142,00	100 142,00	100,00%
	Neinvestiční transfery obecně prospěšným organizacím	0,00	1 083,56	1 083,56	100,00%
Základní školy	Neinvestiční transfery nefinančním podnikatelským subjektům-právníckým osobám	0,00	12 458,29	12 458,29	100,00%
	Neinvestiční transfery obecně prospěšným organizacím	0,00	1 744,04	1 744,04	100,00%
Ústavy péče pro mládež	Investiční transfery zřízeným příspěvkovým a podobným organizacím	3 600,00	14 650,00	14 650,00	100,00%
	Neinvestiční příspěvky zřízeným příspěvkovým organizacím	24 985,00	96 371,00	96 371,00	100,00%
Celkem krajské a soukromé školství		385 892,00	2 169 526,46	2 168 839,15	99,97%
Životní prostředí					
Celospolečenské funkce lesů	Neinvestiční transfery nefinančním podnikatelským subjektům-fyzickým osobám	0,00	562,76	562,76	100,00%
	Neinvestiční transfery nefinančním podnikatelským subjektům-právníckým osobám	0,00	592,37	592,37	100,00%
	Neinvestiční transfery obcím	0,00	566,20	566,20	100,00%
	Účelové neinvestiční transfery nepodnikajícím fyzickým osobám	0,00	82,17	82,17	100,00%
Chráněné části přírody	Neinvestiční transfery obcím	0,00	50,00	50,00	100,00%
	Nákup materiálu j.n.	0,00	11,45	11,45	100,00%
	Nákup ostatních služeb	2 200,00	1 881,16	1 714,77	91,16%
	Opravy a udržování	0,00	0,95	0,95	100,00%
Ekologická výchova a osvěta	Ostatní osobní výdaje	0,00	16,90	16,90	100,00%
	Knihy, učební pomůcky a tisk	0,00	76,99	76,99	100,00%
	Neinvestiční transfery nefinančním podnikatelským subjektům-fyzickým osobám	0,00	52,00	52,00	100,00%
	Neinvestiční transfery obcím	0,00	149,00	149,00	100,00%
	Neinvestiční transfery občanským sdružením	2 500,00	545,00	545,00	100,00%
	Neinvestiční transfery vysokým školám	0,00	20,00	20,00	100,00%
	Nákup ostatních služeb	500,00	410,30	209,40	51,04%
	Ostatní neinvestiční transfery neziskovým a podobným organizacím	0,00	40,00	40,00	100,00%
Monitoring k zajišťování úrovně radioaktivního záření	Ostatní neinvestiční transfery veřejným rozpočtům územní úrovně	0,00	100,00	100,00	100,00%
	Ostatní osobní výdaje	0,00	45,48	45,48	100,00%

OBLAST					
Název paragrafu	Název finanční položky	Schválený rozpočet	Upravený rozpočet	Čerpání	% UR
Monitoring nakládání s odpady	Konzultační, poradenské a právní služby	100,00	4,80	0,00	0,00%
	Nákup ostatních služeb	0,00	95,00	95,00	100,00%
Ochrana druhů a stanovišť	Neinvestiční transfery občanským sdružením	0,00	350,00	350,00	100,00%
	Nákup materiálu j.n.	0,00	5,81	5,81	100,00%
	Nákup ostatních služeb	1 170,00	1 145,00	1 128,39	98,55%
Odvádění a čištění odpadních vod a nakládání s kaly	Investiční transfery obcím	25 000,00	22 280,00	22 280,00	100,00%
	Ostatní investiční transfery veřejným rozpočtům územní úrovně	0,00	1 000,00	1 000,00	100,00%
Opatření ke snižování produkce skleníkových plynů a plynů poškozujících ozónovou vrstvu	Investiční transfery nefinančním podnikatelským subjektům-právníckým osobám	0,00	50,00	50,00	100,00%
	Investiční transfery obcím	0,00	30,00	30,00	100,00%
	Investiční transfery občanským sdružením	0,00	40,00	40,00	100,00%
Ostatní ekologické záležitosti a programy	Knihy, učební pomůcky a tisk	1 000,00	545,93	0,00	0,00%
	Neinvestiční transfery obcím	0,00	20,00	20,00	100,00%
	Neinvestiční transfery občanským sdružením	0,00	150,00	150,00	100,00%
	Ostatní neinvestiční transfery neziskovým a podobným organizacím	0,00	245,00	245,00	100,00%
Ostatní správa v ochraně životního prostředí	Konzultační, poradenské a právní služby	330,00	328,50	119,00	36,23%
	Nájemné	0,00	1,70	1,70	100,00%
	Nákup ostatních služeb	515,00	515,00	67,00	13,01%
Ostatní správa ve vodním hospodářství	Konzultační, poradenské a právní služby	0,00	1 200,00	1 200,00	100,00%
	Nákup ostatních služeb	2 500,00	989,01	948,64	95,92%
Ostatní záležitosti civilní připravenosti pro krizové stavy	Nákup ostatních služeb	100,00	100,00	0,00	0,00%
Ostatní záležitosti vodního hospodářství	Nákup ostatních služeb	0,00	210,99	210,99	100,00%
Ostatní činnosti k ochraně přírody a krajiny j.n.	Knihy, učební pomůcky a tisk	0,00	224,47	224,47	100,00%
	Konzultační, poradenské a právní služby	0,00	225,00	225,00	100,00%
	Neinvestiční transfery nefinančním podnikatelským subjektům-fyzickým osobám	0,00	92,96	92,96	100,00%
	Neinvestiční transfery nefinančním podnikatelským subjektům-právníckým osobám	0,00	1 347,86	1 347,86	100,00%
	Neinvestiční transfery obcím	0,00	150,00	150,00	100,00%
	Neinvestiční transfery občanským sdružením	0,00	86,32	86,32	100,00%
	Nákup ostatních služeb	0,00	56,86	56,86	100,00%
	Ostatní osobní výdaje	0,00	17,20	17,20	100,00%
Pitná voda	Účelové neinvestiční transfery nepodnikajícím fyzickým osobám	0,00	27,66	27,66	100,00%
	Investiční transfery obcím	2 500,00	9 840,00	9 840,00	100,00%
	Neinvestiční transfery obcím	0,00	100,00	100,00	100,00%
	Ostatní investiční transfery veřejným rozpočtům územní úrovně	0,00	1 000,00	1 000,00	100,00%
Prevence vzniku odpadů	Nákup ostatních služeb	400,00	590,00	590,00	100,00%
Protierozní, protilavinová a protipožární ochrana	Investiční transfery obcím	0,00	30,00	27,50	91,67%
Péče o vzhled obcí a veřejnou zeleň	Neinvestiční transfery obcím	0,00	389,00	389,00	100,00%
	Neinvestiční transfery občanským sdružením	0,00	60,00	60,00	100,00%
Pěstební činnost	Neinvestiční transfery nefinančním podnikatelským subjektům-fyzickým osobám	0,00	12 867,16	5 604,64	43,56%
	Neinvestiční transfery nefinančním podnikatelským subjektům-právníckým osobám	0,00	3 606,44	3 606,44	100,00%
	Neinvestiční transfery obcím	30 000,00	11 069,21	11 069,21	100,00%
	Účelové neinvestiční transfery nepodnikajícím fyzickým osobám	0,00	601,04	601,04	100,00%
Revitalizace říčních systémů	Investiční transfery obcím	0,00	30,00	30,00	100,00%
Sběr a svoz komunálních odpadů	Investiční transfery obcím	0,00	200,00	200,00	100,00%
	Ostatní investiční transfery neziskovým a podobným organizacím	0,00	20,00	20,00	100,00%
Správa v lesním hospodářství	Knihy, učební pomůcky a tisk	15,00	15,00	2,11	14,06%
	Konzultační, poradenské a právní služby	40,00	39,00	0,00	0,00%
	Nájemné	0,00	1,00	1,00	100,00%
	Nákup ostatních služeb	25,00	25,00	12,18	48,73%
	Prádlo, oděv a obuv	50,00	50,00	47,55	95,10%
Střední odborné školy	Neinvestiční příspěvky zřízeným příspěvkovým organizacím	0,00	50,00	50,00	100,00%
Využití volného času dětí a mládeže	Neinvestiční příspěvky zřízeným příspěvkovým organizacím	0,00	50,00	50,00	100,00%
Využívání a zneškodňování komunálních odpadů	Investiční transfery obcím	0,00	80,00	48,18	60,22%
Zachování a obnova kulturních památek	Neinvestiční transfery nefinančním podnikatelským subjektům-fyzickým osobám	0,00	60,00	60,00	100,00%
Záležitosti vodních toků a vodohospodářských děl j.n.	Investiční transfery obcím	0,00	150,00	150,00	100,00%
Činnosti muzeí a galerií	Neinvestiční příspěvky zřízeným příspěvkovým organizacím	0,00	102,65	102,65	100,00%
Celkem životní prostředí		68 945,00	77 763,28	68 666,77	88,30%
Volby do zastupitelstev územních samosprávných celků					
Volby do zastupitelstev územních samosprávných celků	Ostatní osobní výdaje	0,00	0,92	19,68	2144,01%
	Platy zaměstnanců v pracovním poměru	0,00	63,94	68,15	106,59%
	Pohonné hmoty a maziiva	0,00	2,43	7,95	327,36%
	Pohoštění	0,00	0,31	0,78	250,00%
	Povinné pojistné na sociální zabezpečení a příspěvek na státní politiku zaměstnanosti	0,00	9,21	21,63	234,77%
	Povinné pojistné na veřejné zdravotní pojištění	0,00	3,19	7,49	234,78%
Celkem volby do zastupitelstev územních samosprávných celků		0,00	80,00	125,68	157,09%
CELKEM		3 114 463,00	7 414 766,80	7 592 931,34	102,40%

Příspěvky z vlastních prostředků Plzeňského kraje organizacím zřizovaným krajem - dle jednotlivých oblastí (v tis. Kč)

OBLAST		
<i>Organizace</i>	<i>Účel příspěvku</i>	<i>Čerpání</i>
DOPRAVA		
SÚS Domažlice	Investiční transfery zřízeným příspěvkovým organizacím	44 172,40
	Neinvestiční příspěvky zřízeným příspěvkovým organizacím	85 059,63
Celkem		129 232,02
SÚS Klatovy	Investiční transfery zřízeným příspěvkovým organizacím	57 117,50
	Neinvestiční příspěvky zřízeným příspěvkovým organizacím	147 932,93
Celkem		205 050,43
SÚS Kralovice	Investiční transfery zřízeným příspěvkovým organizacím	51 723,21
	Neinvestiční příspěvky zřízeným příspěvkovým organizacím	145 372,52
Celkem		197 095,74
SÚS Rokycany	Investiční transfery zřízeným příspěvkovým organizacím	37 067,95
	Neinvestiční příspěvky zřízeným příspěvkovým organizacím	58 246,22
Celkem		95 314,17
SÚS Starý Plzenec	Investiční transfery zřízeným příspěvkovým organizacím	29 668,34
	Neinvestiční příspěvky zřízeným příspěvkovým organizacím	99 757,21
Celkem		129 425,55
SÚS Stříbro	Investiční transfery zřízeným příspěvkovým organizacím	51 299,00
	Neinvestiční příspěvky zřízeným příspěvkovým organizacím	86 019,81
Celkem		137 318,81
DOPRAVA celkem		893 436,73
SOCIÁLNÍ VĚCI A ZDRAVOTNICTVÍ		
Centrum sociálních služeb Domažlice	Investiční transfery zřízeným příspěvkovým organizacím	1 000,00
	Neinvestiční příspěvky zřízeným příspěvkovým organizacím	500,00
Celkem		1 500,00
Centrum sociálních služeb Tachov	Investiční transfery zřízeným příspěvkovým organizacím	2 000,00
Celkem		2 000,00
Domov Harmonie, centrum sociálních služeb Mirošov	Investiční transfery zřízeným příspěvkovým organizacím	16 758,00
	Neinvestiční příspěvky zřízeným příspěvkovým organizacím	3 500,00
Celkem		20 258,00
Domov důchodců Kdyně	Investiční transfery zřízeným příspěvkovým organizacím	1 550,00
Celkem		1 550,00
Domov klidného stáří v Žinkovech	Investiční transfery zřízeným příspěvkovým organizacím	15 071,00
Celkem		15 071,00
Domov pro osoby se zdravotním postižením Bystřice nad Úhlavou	Investiční transfery zřízeným příspěvkovým organizacím	15 000,00
Celkem		15 000,00
Domov pro osoby se zdravotním postižením Horní Bříza	Investiční transfery zřízeným příspěvkovým organizacím	14 610,00
	Neinvestiční příspěvky zřízeným příspěvkovým organizacím	850,00
Celkem		15 460,00
Domov pro osoby se zdravotním postižením Stod	Investiční transfery zřízeným příspěvkovým organizacím	3 524,72
	Neinvestiční příspěvky zřízeným příspěvkovým organizacím	30,06
Celkem		3 554,77
Domov sociálních služeb Liblín	Investiční transfery zřízeným příspěvkovým organizacím	5 480,00
	Neinvestiční příspěvky zřízeným příspěvkovým organizacím	150,00
Celkem		5 630,00
Dětský domov Trnová	Investiční transfery zřízeným příspěvkovým organizacím	100,00
	Neinvestiční příspěvky zřízeným příspěvkovým organizacím	11 500,00
Celkem		11 600,00

OBLAST		
<i>Organizace</i>	<i>Účel příspěvku</i>	<i>Čerpání</i>
Dům sociální péče Kralovice	Investiční transfery zřízeným příspěvkovým organizacím	7 500,00
Celkem		7 500,00
Nemocnice Domažlice	Neinvestiční příspěvky zřízeným příspěvkovým organizacím	390,00
Celkem		390,00
Nemocnice Plzeňského kraje	Neinvestiční příspěvky zřízeným příspěvkovým organizacím	743,00
Celkem		743,00
Zdravotnická záchranná služba Plzeňského kraje	Investiční transfery zřízeným příspěvkovým organizacím	4 950,00
	Neinvestiční příspěvky zřízeným příspěvkovým organizacím	160 250,00
Celkem		165 200,00
SOCIÁLNÍ VĚCI A ZDRAVOTNICTVÍ celkem		265 456,77
KULTURA		
Galerie Klatovy/Klenová	Investiční transfery zřízeným příspěvkovým organizacím	1 500,00
	Neinvestiční příspěvky zřízeným příspěvkovým organizacím	14 458,65
Celkem		15 958,65
Hvězdárna Rokycany	Investiční transfery zřízeným příspěvkovým organizacím	450,00
	Neinvestiční příspěvky zřízeným příspěvkovým organizacím	2 088,00
Celkem		2 538,00
Muzeum Chodska Domažlice	Investiční transfery zřízeným příspěvkovým organizacím	2 000,00
	Neinvestiční příspěvky zřízeným příspěvkovým organizacím	6 976,00
Celkem		8 976,00
Muzeum Dr. Horáka Rokycany	Investiční transfery zřízeným příspěvkovým organizacím	100,00
	Neinvestiční příspěvky zřízeným příspěvkovým organizacím	7 325,00
Celkem		7 425,00
Muzeum a galerie Sev. Plzeňska	Investiční transfery zřízeným příspěvkovým organizacím	3 319,99
	Neinvestiční příspěvky zřízeným příspěvkovým organizacím	5 827,00
Celkem		9 146,99
Muzeum jižního Plzeňska v Blovicích	Investiční transfery zřízeným příspěvkovým organizacím	1 000,00
	Neinvestiční příspěvky zřízeným příspěvkovým organizacím	8 112,00
Celkem		9 112,00
Muzeum Šumavy	Investiční transfery zřízeným příspěvkovým organizacím	6 500,00
	Neinvestiční příspěvky zřízeným příspěvkovým organizacím	5 699,00
Celkem		12 199,00
Muzeum Českého lesa v Tachově	Investiční transfery zřízeným příspěvkovým organizacím	1 000,00
	Neinvestiční příspěvky zřízeným příspěvkovým organizacím	3 843,10
Celkem		4 843,10
Studijní a vědecká knihovna Plzeňského kraje	Investiční transfery zřízeným příspěvkovým organizacím	50 075,67
	Neinvestiční příspěvky zřízeným příspěvkovým organizacím	43 125,33
Celkem		93 201,00
Stálá divadelní scéna Klatovy	Neinvestiční příspěvky zřízeným příspěvkovým organizacím	4 005,00
Celkem		4 005,00
Vlastivědné muzeum Dr. Hostaše v Klatovech	Investiční transfery zřízeným příspěvkovým organizacím	3 545,99
	Neinvestiční příspěvky zřízeným příspěvkovým organizacím	6 990,00
Celkem		10 535,99
Západočeská galerie v Plzni	Investiční transfery zřízeným příspěvkovým organizacím	4 120,00
	Neinvestiční příspěvky zřízeným příspěvkovým organizacím	13 695,00
Celkem		17 815,00

OBLAST		
Organizace	Účel příspěvku	Čerpání
Západočeské muzeum v Plzni	Investiční transfery zřízeným příspěvkovým organizacím	8 566,60
	Neinvestiční příspěvky zřízeným příspěvkovým organizacím	48 794,40
Celkem		57 361,00
KULTURA celkem		253 116,73
ŠKOLSTVÍ		
001 - Dětský domov Domino Plzeň	Investiční transfery zřízeným příspěvkovým organizacím	300,00
	Neinvestiční příspěvky zřízeným příspěvkovým organizacím	3 767,00
Celkem		4 067,00
002 - Masarykovo gymnázium Plzeň (Petáková)	Investiční transfery zřízeným příspěvkovým organizacím	900,00
	Neinvestiční příspěvky zřízeným příspěvkovým organizacím	3 101,00
Celkem		4 001,00
003 - Gymnázium Plzeň (Mikulášské náměstí)	Investiční transfery zřízeným příspěvkovým organizacím	4 117,28
	Neinvestiční příspěvky zřízeným příspěvkovým organizacím	3 953,00
Celkem		8 070,28
004 - Gymnázium L. Pika Plzeň (Opavská)	Investiční transfery zřízeným příspěvkovým organizacím	2 449,65
	Neinvestiční příspěvky zřízeným příspěvkovým organizacím	3 278,00
Celkem		5 727,65
005 - Sportovní gymnázium Plzeň	Investiční transfery zřízeným příspěvkovým organizacím	150,00
	Neinvestiční příspěvky zřízeným příspěvkovým organizacím	5 192,00
Celkem		5 342,00
006 - ISŠ živnostenská Plzeň	Neinvestiční příspěvky zřízeným příspěvkovým organizacím	6 541,00
Celkem		6 541,00
007 - Krajské centrum vzdělávání a Jazyková škola Plzeň	Investiční transfery zřízeným příspěvkovým organizacím	200,00
	Neinvestiční příspěvky zřízeným příspěvkovým organizacím	5 574,00
Celkem		5 774,00
008 - Konzervatoř Plzeň	Investiční transfery zřízeným příspěvkovým organizacím	25 000,00
	Neinvestiční příspěvky zřízeným příspěvkovým organizacím	2 774,00
Celkem		27 774,00
009 - Obchodní akademie Plzeň	Investiční transfery zřízeným příspěvkovým organizacím	1 400,00
	Neinvestiční příspěvky zřízeným příspěvkovým organizacím	3 311,00
Celkem		4 711,00
010 - OU a Praktická škola Plzeň	Investiční transfery zřízeným příspěvkovým organizacím	4 000,00
	Neinvestiční příspěvky zřízeným příspěvkovým organizacím	2 652,00
Celkem		6 652,00
011 - Základní škola speciální Plzeň	Neinvestiční příspěvky zřízeným příspěvkovým organizacím	1 278,00
Celkem		1 278,00
012 - PPP Plzeň	Investiční transfery zřízeným příspěvkovým organizacím	150,00
	Neinvestiční příspěvky zřízeným příspěvkovým organizacím	3 233,00
Celkem		3 383,00
013 - Středisko služeb školám Plzeň	Neinvestiční příspěvky zřízeným příspěvkovým organizacím	8 705,10
Celkem		8 705,10
014 - SOŠ Prof. Švejcara Plzeň (Majerova)	Neinvestiční příspěvky zřízeným příspěvkovým organizacím	2 746,00
Celkem		2 746,00

OBLAST		
Organizace	Účel příspěvku	Čerpání
015 - Hotelová škola Plzeň	Neinvestiční příspěvky zřízeným příspěvkovým organizacím	5 483,00
Celkem		5 483,00
016 - SPŠ dopravní Plzeň	Investiční transfery zřízeným příspěvkovým organizacím	25 204,95
	Neinvestiční příspěvky zřízeným příspěvkovým organizacím	16 458,00
Celkem		41 662,95
017 - SOŠ poštovní a SOU poštovní Plzeň	Investiční transfery zřízeným příspěvkovým organizacím	300,00
	Neinvestiční příspěvky zřízeným příspěvkovým organizacím	2 881,00
Celkem		3 181,00
018 - SOU elektrotechnické Plzeň	Investiční transfery zřízeným příspěvkovým organizacím	6 000,00
	Neinvestiční příspěvky zřízeným příspěvkovým organizacím	13 470,00
Celkem		19 470,00
019 - SOU potravinářské Plzeň	Neinvestiční příspěvky zřízeným příspěvkovým organizacím	2 097,00
Celkem		2 097,00
020 - SOŠ obchodu, užitého umění a designu Plzeň	Investiční transfery zřízeným příspěvkovým organizacím	2 000,00
	Neinvestiční příspěvky zřízeným příspěvkovým organizacím	4 691,00
Celkem		6 691,00
021 - SOU stavební Plzeň	Investiční transfery zřízeným příspěvkovým organizacím	846,47
	Neinvestiční příspěvky zřízeným příspěvkovým organizacím	5 648,00
Celkem		6 494,47
022 - Speciální MŠ pro děti s vadami řeči Plzeň	Investiční transfery zřízeným příspěvkovým organizacím	130,00
	Neinvestiční příspěvky zřízeným příspěvkovým organizacím	1 753,00
Celkem		1 883,00
023 - ZŠ a MŠ pro sluch. postižené Plzeň	Investiční transfery zřízeným příspěvkovým organizacím	2 000,00
	Neinvestiční příspěvky zřízeným příspěvkovým organizacím	5 097,00
Celkem		7 097,00
024 - ZŠ a MŠ pro zrak. postižené Plzeň	Neinvestiční příspěvky zřízeným příspěvkovým organizacím	2 616,00
Celkem		2 616,00
025 - SPŠ strojnická Plzeň	Investiční transfery zřízeným příspěvkovým organizacím	2 000,00
	Neinvestiční příspěvky zřízeným příspěvkovým organizacím	6 676,00
Celkem		8 676,00
026 - VOŠ a SPŠ elektrotech. Plzeň	Investiční transfery zřízeným příspěvkovým organizacím	7 000,00
	Neinvestiční příspěvky zřízeným příspěvkovým organizacím	9 025,00
Celkem		16 025,00
027 - SPŠ stavební Plzeň	Investiční transfery zřízeným příspěvkovým organizacím	1 400,00
	Neinvestiční příspěvky zřízeným příspěvkovým organizacím	5 577,00
Celkem		6 977,00
028 - Střed. vol. času dětí a mládeže Plzeň	Neinvestiční příspěvky zřízeným příspěvkovým organizacím	2 805,00
Celkem		2 805,00
030 - Střední zdravotnická škola a vyšší odborná škola zdrav. Plzeň	Investiční transfery zřízeným příspěvkovým organizacím	1 200,00
	Neinvestiční příspěvky zřízeným příspěvkovým organizacím	4 018,00
Celkem		5 218,00
031 - ZŠ a MŠ při FN Plzeň	Neinvestiční příspěvky zřízeným příspěvkovým organizacím	2 120,00
Celkem		2 120,00

OBLAST		
Organizace	Účel příspěvku	Čerpání
034 - ZUŠ B. Smetany Plzeň (Revoluční)	Neinvestiční příspěvky zřízeným příspěvkovým organizacím	20,00
Celkem		20,00
035 - ZUŠ Sokolovská Plzeň	Neinvestiční příspěvky zřízeným příspěvkovým organizacím	20,00
Celkem		20,00
036 - ZUŠ Plzeň, T. Brzkové	Investiční transfery zřízeným příspěvkovým organizacím	289,00
Celkem		289,00
037 - Základní škola Plzeň, Heyrovského	Neinvestiční příspěvky zřízeným příspěvkovým organizacím	3 416,00
Celkem		3 416,00
039 - Základní škola Plzeň, Podmostní	Neinvestiční příspěvky zřízeným příspěvkovým organizacím	2 854,00
Celkem		2 854,00
040 - Školní statek Horšovský Týn	Investiční transfery zřízeným příspěvkovým organizacím	500,00
	Neinvestiční příspěvky zřízeným příspěvkovým organizacím	1 449,00
Celkem		1 949,00
042 - SOU, P. Vel. Domažlice	Investiční transfery zřízeným příspěvkovým organizacím	1 000,00
	Neinvestiční příspěvky zřízeným příspěvkovým organizacím	3 544,00
Celkem		4 544,00
043 - Gymnázium J. Š. Baara Domažlice	Neinvestiční příspěvky zřízeným příspěvkovým organizacím	3 304,00
Celkem		3 304,00
045 - VOŠ,OA a SZdrŠ Domažlice	Neinvestiční příspěvky zřízeným příspěvkovým organizacím	3 558,00
Celkem		3 558,00
046 - Dětský domov H. Týn	Neinvestiční příspěvky zřízeným příspěvkovým organizacím	2 289,00
Celkem		2 289,00
047 - Dětský domov Staňkov	Neinvestiční příspěvky zřízeným příspěvkovým organizacím	2 107,00
Celkem		2 107,00
048 - DDM Domažlice	Neinvestiční příspěvky zřízeným příspěvkovým organizacím	209,00
Celkem		209,00
049 - ZŠ a Odb. škola H. Týn	Investiční transfery zřízeným příspěvkovým organizacím	250,00
	Neinvestiční příspěvky zřízeným příspěvkovým organizacím	3 176,00
Celkem		3 426,00
052 - Školní statek Plasy	Neinvestiční příspěvky zřízeným příspěvkovým organizacím	2 098,00
Celkem		2 098,00
053 - SOU Horní Bříza	Investiční transfery zřízeným příspěvkovým organizacím	250,00
	Neinvestiční příspěvky zřízeným příspěvkovým organizacím	3 735,00
Celkem		3 985,00
054 - ZŠ Kamenný Újezd	Neinvestiční příspěvky zřízeným příspěvkovým organizacím	1 068,00
Celkem		1 068,00
055 - SOŠ Plasy	Neinvestiční příspěvky zřízeným příspěvkovým organizacím	1 975,00
Celkem		1 975,00
056 - DDM Radovánek Kaznějov	Investiční transfery zřízeným příspěvkovým organizacím	550,00
	Neinvestiční příspěvky zřízeným příspěvkovým organizacím	1 254,00
Celkem		1 804,00

OBLAST		
Organizace	Účel příspěvku	Čerpání
058 - ZŠ Krašovice	Neinvestiční příspěvky zřízeným příspěvkovým organizacím	574,00
Celkem		574,00
059 - Gymnázium Plasy	Investiční transfery zřízeným příspěvkovým organizacím	100,00
	Neinvestiční příspěvky zřízeným příspěvkovým organizacím	2 189,00
Celkem		2 289,00
060 - ZŠ a Odborná škola Zbůch	Neinvestiční příspěvky zřízeným příspěvkovým organizacím	2 116,00
Celkem		2 116,00
061 - SOU Jeřabinová Rokycany	Investiční transfery zřízeným příspěvkovým organizacím	1 229,20
	Neinvestiční příspěvky zřízeným příspěvkovým organizacím	5 284,00
Celkem		6 513,20
062 - DDM Rokycany	Neinvestiční příspěvky zřízeným příspěvkovým organizacím	924,00
Celkem		924,00
064 - ZŠ Rokycany	Investiční transfery zřízeným příspěvkovým organizacím	1 500,00
	Neinvestiční příspěvky zřízeným příspěvkovým organizacím	1 547,00
Celkem		3 047,00
065 - Gymnázium a SOŠ Rokycany	Neinvestiční příspěvky zřízeným příspěvkovým organizacím	6 116,00
Celkem		6 116,00
068 - DDM Tachov	Neinvestiční příspěvky zřízeným příspěvkovým organizacím	649,00
Celkem		649,00
069 - SPŠ Tachov	Investiční transfery zřízeným příspěvkovým organizacím	350,00
	Neinvestiční příspěvky zřízeným příspěvkovým organizacím	4 766,00
Celkem		5 116,00
070 - SOU Planá	Investiční transfery zřízeným příspěvkovým organizacím	120,00
	Neinvestiční příspěvky zřízeným příspěvkovým organizacím	3 985,19
Celkem		4 105,19
074 - SOŠ Stříbro	Investiční transfery zřízeným příspěvkovým organizacím	1 220,00
	Neinvestiční příspěvky zřízeným příspěvkovým organizacím	1 994,00
Celkem		3 214,00
075 - ZŠ Planá	Neinvestiční příspěvky zřízeným příspěvkovým organizacím	755,00
Celkem		755,00
076 - ZŠ Stříbro	Neinvestiční příspěvky zřízeným příspěvkovým organizacím	1 018,00
Celkem		1 018,00
077 - ZŠ Tachov	Neinvestiční příspěvky zřízeným příspěvkovým organizacím	1 453,50
Celkem		1 453,50
078 - Dětský domov Planá	Neinvestiční příspěvky zřízeným příspěvkovým organizacím	5 687,00
Celkem		5 687,00
079 - Dětský domov Tachov	Neinvestiční příspěvky zřízeným příspěvkovým organizacím	2 414,00
Celkem		2 414,00
080 - Gymnázium Tachov	Neinvestiční příspěvky zřízeným příspěvkovým organizacím	3 013,00
Celkem		3 013,00

OBLAST		
Organizace	Účel příspěvku	Čerpání
081 - Gymnázium Stříbro	Investiční transfery zřízeným příspěvkovým organizacím	3 500,00
	Neinvestiční příspěvky zřízeným příspěvkovým organizacím	3 229,00
Celkem		6 729,00
082 - Spec. MŠ pro děti s vadami řeči Tachov	Neinvestiční příspěvky zřízeným příspěvkovým organizacím	242,00
Celkem		242,00
084 - Školní statek Klatovy	Investiční transfery zřízeným příspěvkovým organizacím	1 000,00
	Neinvestiční příspěvky zřízeným příspěvkovým organizacím	2 059,00
Celkem		3 059,00
086 - ISŠ Klatovy	Neinvestiční příspěvky zřízeným příspěvkovým organizacím	6 612,00
Celkem		6 612,00
087 - Stř. zdrav. šk. Klatovy	Neinvestiční příspěvky zřízeným příspěvkovým organizacím	2 332,00
Celkem		2 332,00
089 - SPŠ Klatovy	Investiční transfery zřízeným příspěvkovým organizacím	1 500,00
	Neinvestiční příspěvky zřízeným příspěvkovým organizacím	2 827,00
Celkem		4 327,00
090 - Gymnázium J.Vrchlického Klatovy	Investiční transfery zřízeným příspěvkovým organizacím	1 276,18
	Neinvestiční příspěvky zřízeným příspěvkovým organizacím	3 185,00
Celkem		4 461,18
091 - Dětský domov Kašperské Hory	Investiční transfery zřízeným příspěvkovým organizacím	7 482,72
	Neinvestiční příspěvky zřízeným příspěvkovým organizacím	5 906,00
Celkem		13 388,72
092 - DDM Horažďovice	Neinvestiční příspěvky zřízeným příspěvkovým organizacím	694,00
Celkem		694,00
093 - Gymnázium Sušice	Investiční transfery zřízeným příspěvkovým organizacím	790,00
	Neinvestiční příspěvky zřízeným příspěvkovým organizacím	2 606,00
Celkem		3 396,00
094 - VOŠ, OA a JŠ Klatovy	Investiční transfery zřízeným příspěvkovým organizacím	2 540,00
	Neinvestiční příspěvky zřízeným příspěvkovým organizacím	2 546,00
Celkem		5 086,00
095 - SŠ zemědělská a potravinářská Klatovy	Investiční transfery zřízeným příspěvkovým organizacím	4 300,00
	Neinvestiční příspěvky zřízeným příspěvkovým organizacím	6 146,00
Celkem		10 446,00
096 - DDM Sušice	Neinvestiční příspěvky zřízeným příspěvkovým organizacím	420,00
Celkem		420,00
097 - DDM Klatovy	Neinvestiční příspěvky zřízeným příspěvkovým organizacím	1 057,00
Celkem		1 057,00
098 - DDM Nýrsko	Neinvestiční příspěvky zřízeným příspěvkovým organizacím	136,00
Celkem		136,00
103 - ZŠ Horažďovice	Neinvestiční příspěvky zřízeným příspěvkovým organizacím	479,00
Celkem		479,00
104 - ZŠ a MŠ Klatovy	Neinvestiční příspěvky zřízeným příspěvkovým organizacím	1 101,00
Celkem		1 101,00

OBLAST		
<i>Organizace</i>	<i>Účel příspěvku</i>	<i>Čerpání</i>
105 - ZŠ Kašperské Hory	Neinvestiční příspěvky zřízeným příspěvkovým organizacím	356,00
Celkem		356,00
106 - ZŠ Sušice	Neinvestiční příspěvky zřízeným příspěvkovým organizacím	567,00
Celkem		567,00
109 - ISŠ Stod	Investiční transfery zřízeným příspěvkovým organizacím	900,00
	Neinvestiční příspěvky zřízeným příspěvkovým organizacím	4 094,00
Celkem		4 994,00
110 - ZŠ internátní Blovice	Neinvestiční příspěvky zřízeným příspěvkovým organizacím	1 098,00
Celkem		1 098,00
111 - Dětský domov Nepomuk	Investiční transfery zřízeným příspěvkovým organizacím	7 000,00
	Neinvestiční příspěvky zřízeným příspěvkovým organizacím	2 815,00
Celkem		9 815,00
112 - Gymn. Blovice	Neinvestiční příspěvky zřízeným příspěvkovým organizacím	1 718,00
Celkem		1 718,00
114 - SOŠ a SOU H. Týn	Investiční transfery zřízeným příspěvkovým organizacím	3 100,00
	Neinvestiční příspěvky zřízeným příspěvkovým organizacím	8 878,00
Celkem		11 978,00
115 - SŠ Horažďovice	Neinvestiční příspěvky zřízeným příspěvkovým organizacím	2 927,00
Celkem		2 927,00
117 - SOŠ a SOU Sušice	Investiční transfery zřízeným příspěvkovým organizacím	5 627,00
	Neinvestiční příspěvky zřízeným příspěvkovým organizacím	7 365,00
Celkem		12 992,00
118 - SOU Oselce	Investiční transfery zřízeným příspěvkovým organizacím	3 230,00
	Neinvestiční příspěvky zřízeným příspěvkovým organizacím	5 656,00
Celkem		8 886,00
119 - SOU zeměd. Kralovice	Investiční transfery zřízeným příspěvkovým organizacím	21 375,00
	Neinvestiční příspěvky zřízeným příspěvkovým organizacím	4 756,00
Celkem		26 131,00
120 - SOU zeměd. Bor	Investiční transfery zřízeným příspěvkovým organizacím	9 200,00
	Neinvestiční příspěvky zřízeným příspěvkovým organizacím	3 897,00
Celkem		13 097,00
121 - SOU les. a zem. Rokycany	Investiční transfery zřízeným příspěvkovým organizacím	300,00
	Neinvestiční příspěvky zřízeným příspěvkovým organizacím	2 766,00
Celkem		3 066,00
SKOLSTVÍ celkem		482 778,23
Příspěvkové organizace PK celkem		1 894 788,46

**Příspěvky pro školy a školská zařízení zřizovaná PK na přímé náklady ve vzdělávání - účelový znak
33353 (v tis. Kč)**

Název organizace	Čerpání	Poskytovatel
001 - Dětský domov Domino Plzeň	13 581,00	MŠMT
002 - Masarykovo gymnázium Plzeň (Petáková)	25 831,93	MŠMT
003 - Gymnázium Plzeň (Mikulášské náměstí)	25 600,76	MŠMT
004 - Gymnázium L. Píka Plzeň (Opavská)	23 939,16	MŠMT
005 - Sportovní gymnázium Plzeň	17 184,80	MŠMT
006 - ISS živnostenská Plzeň	29 026,93	MŠMT
007 - Krajské centrum vzdělávání a Jazyková škola Plzeň	3 000,00	MŠMT
008 - Konzervatoř Plzeň	21 730,03	MŠMT
009 - Obchodní akademie Plzeň	23 568,44	MŠMT
010 - OU a Praktická škola Plzeň	16 344,00	MŠMT
011 - Základní škola speciální Plzeň	9 981,00	MŠMT
012 - PPP Plzeň	18 419,00	MŠMT
014 - SOŠ Prof. Švejcara Plzeň (Majerova)	21 390,05	MŠMT
015 - Hotelová škola Plzeň	29 086,26	MŠMT
016 - SPŠ dopravní Plzeň	80 001,14	MŠMT
017 - SOŠ poštovní a SOU poštovní Plzeň	17 826,30	MŠMT
018 - SOU elektrotechnické Plzeň	56 664,53	MŠMT
019 - SOU potravinářské Plzeň	13 344,92	MŠMT
020 - SOŠ obchodu, užitého umění a designu Plzeň	27 244,40	MŠMT
021 - SOU stavební Plzeň	33 225,17	MŠMT
022 - Speciální MŠ pro děti s vadami řeči Plzeň	7 712,00	MŠMT
023 - ZŠ a MŠ pro sluch. postižené Plzeň	19 698,00	MŠMT
024 - ZŠ a MŠ pro zrak. postižené Plzeň	13 128,00	MŠMT
025 - SPŠ strojnická Plzeň	42 962,84	MŠMT
026 - VOŠ a SPŠ elektrotech. Plzeň	74 701,11	MŠMT
027 - SPŠ stavební Plzeň	28 601,19	MŠMT
028 - Střed. vol. času dětí a mládeže Plzeň	13 819,00	MŠMT
030 - Střední zdravotnická škola a vyšší odborná škola zdrav. Plzeň	38 690,84	MŠMT
031 - ZŠ a MŠ při FN Plzeň	16 082,00	MŠMT
032 - ZUŠ Chválenická Plzeň	13 097,00	MŠMT
033 - ZUŠ Jagellonská Plzeň	4 412,00	MŠMT
034 - ZUŠ B. Smetany Plzeň (Revoluční)	13 089,00	MŠMT
035 - ZUŠ Sokolovská Plzeň	11 042,00	MŠMT
036 - ZUŠ Plzeň, T. Brzkové	12 491,00	MŠMT
037 - Základní škola Plzeň, Heyrovského	14 804,00	MŠMT
039 - Základní škola Plzeň, Podmostní	11 750,00	MŠMT
042 - SOU, P. Vel. Domažlice	22 623,11	MŠMT
043 - Gymnázium J. Š. Baara Domažlice	19 498,75	MŠMT
045 - VOŠ, OA a SZdrŠ Domažlice	18 799,25	MŠMT
046 - Dětský domov H. Týn	9 134,00	MŠMT
047 - Dětský domov Staňkov	9 603,00	MŠMT
048 - DDM Domažlice	2 138,00	MŠMT
049 - ZŠ a Odb. škola H. Týn	21 811,00	MŠMT
053 - SOU Horní Bříza	10 307,00	MŠMT
054 - ZŠ Kamenný Újezd	4 003,00	MŠMT
055 - SOŠ Plasy	9 875,50	MŠMT
056 - DDM Radovánek Kaznějov	5 761,00	MŠMT
058 - ZŠ Krašovice	2 677,90	MŠMT
059 - Gymnázium Plasy	11 892,44	MŠMT
060 - ZŠ a Odborná škola Zbůch	13 660,00	MŠMT
061 - SOU Jeřabinová Rokycany	24 880,87	MŠMT
062 - DDM Rokycany	3 109,00	MŠMT

Název organizace	Čerpání	Poskytovatel
063 - ZUŠ Rokycany	10 266,00	MŠMT
064 - ZŠ Rokycany	8 449,00	MŠMT
065 - Gymnázium a SOŠ Rokycany	29 682,08	MŠMT
068 - DDM Tachov	2 666,00	MŠMT
069 - SPŠ Tachov	11 582,51	MŠMT
070 - SOU Planá	12 433,05	MŠMT
072 - ZUŠ Tachov	8 269,00	MŠMT
073 - ZUŠ Planá	3 636,00	MŠMT
074 - SOŠ Stříbro	11 955,80	MŠMT
075 - ZŠ Planá	4 655,00	MŠMT
076 - ZŠ Stříbro	6 332,00	MŠMT
077 - ZŠ Tachov	11 172,00	MŠMT
078 - Dětský domov Planá	7 701,00	MŠMT
079 - Dětský domov Tachov	7 458,00	MŠMT
080 - Gymnázium Tachov	14 460,41	MŠMT
081 - Gymnázium Stříbro	13 746,13	MŠMT
082 - Spec. MŠ pro děti s vadami řeči Tachov	2 369,00	MŠMT
086 - ISŠ Klatovy	21 051,12	MŠMT
087 - Stř. zdrav. šk. Klatovy	12 913,60	MŠMT
089 - SPŠ Klatovy	13 347,67	MŠMT
090 - Gymnázium J. Vrchlického Klatovy	22 675,13	MŠMT
091 - Dětský domov Kašperské Hory	14 216,00	MŠMT
092 - DDM Horažďovice	2 519,00	MŠMT
093 - Gymnázium Sušice	13 161,72	MŠMT
094 - VOŠ, OA a JŠ Klatovy	16 430,66	MŠMT
095 - SŠ zemědělská a potravinářská Klatovy	25 715,50	MŠMT
096 - DDM Sušice	1 525,00	MŠMT
097 - DDM Klatovy	3 446,00	MŠMT
098 - DDM Nýrsko	1 240,00	MŠMT
099 - ZUŠ Nýrsko	4 050,00	MŠMT
100 - ZUŠ Klatovy	12 456,00	MŠMT
101 - ZUŠ Horažďovice	1 766,00	MŠMT
102 - ZUŠ Sušice	5 488,00	MŠMT
103 - ZŠ Horažďovice	3 269,00	MŠMT
104 - ZŠ a MŠ Klatovy	10 214,00	MŠMT
105 - ZŠ Kašperské Hory	3 629,00	MŠMT
106 - ZŠ Sušice	4 437,00	MŠMT
109 - ISŠ Stod	16 189,85	MŠMT
110 - ZŠ internátní Blovice	9 963,00	MŠMT
111 - Dětský domov Nepomuk	9 693,00	MŠMT
112 - Gymn. Blovice	12 607,74	MŠMT
114 - SOŠ a SOU H. Týn	33 702,87	MŠMT
115 - SŠ Horažďovice	12 867,09	MŠMT
117 - SOŠ a SOU Sušice	33 146,81	MŠMT
118 - SOU Oselce	19 044,54	MŠMT
119 - SOU zeměd. Kralovice	13 302,00	MŠMT
120 - SOU zeměd. Bor	10 124,00	MŠMT
121 - SOU les. a zem. Rokycany	11 295,18	MŠMT
Celkem	1 575 163,04	

Účelové příspěvky (s UZ) poskytnuté prostřednictvím rozpočtu PK organizacím zřizovaným krajem a soukromým školám bez přímých výdajů na školství (UZ 33353) - dle jednotlivých oblastí (v tis. Kč)

Organizace	Účelový znak, název		Čerpání	Poskytovatel
DOPRAVA				
SÚS Stříbro	17768	INTERREG III A - podprogram č. 21711C - IV	260,00	MMR
Celkem			260,00	
DOPRAVA celkem			260,00	
SOCIÁLNÍ VĚCI A ZDRAVOTNICTVÍ				
Domov Harmonie, centrum sociálních služeb Mirošov	13101	Aktivní politika zaměstnanosti pro okresní úřady a obce	48,00	MPSV
	13501	Pořízení a technická obnova investičního majetku ve správě ústavů soc. péče - program č. 313040	14 000,00	MPSV
Celkem			14 048,00	
Domov důchodců Kdyně	13101	Aktivní politika zaměstnanosti pro okresní úřady a obce	117,03	MPSV
Celkem			117,03	
Domov pro osoby se zdravotním postižením Horní Bříza	13501	Pořízení a technická obnova investičního majetku ve správě ústavů soc. péče - program č. 313040	16 700,00	MPSV
Celkem			16 700,00	
Domov pro osoby se zdravotním postižením Stod	13101	Aktivní politika zaměstnanosti pro okresní úřady a obce	101,70	MPSV
	17412	Společný regionální operační program - podprogram č. 21711A - NIV	120,23	MMR
	17453	SROP - společný regionální operační podprogram EU - č. 21711A - NIV	1 202,26	MMR
Celkem			1 424,19	
Dětský domov Třnová	13307	Transfery na státní příspěvek zřizovatelům zařízení pro děti vyžadující okamžitou pomoc	1 496,14	MPSV
Celkem			1 496,14	
SOCIÁLNÍ VĚCI A ZDRAVOTNICTVÍ celkem			33 785,36	
KULTURA				
Galerie Klatovy/Klenová	34070	Účelové dotace na kulturní akce (aktivity)	390,00	MK
Celkem			390,00	
Muzeum Dr. Horáka Rokycany	34053	Účelové neinvestiční dotace na rozvoj informační sítě veřejných knihoven - program č. 334010	56,00	MK
	34342	Integrovaný systém ochrany movitého kulturního dědictví - neinv. - program 434313	7,00	MK
	34711	Program č. 434313 - investice - kultura	21,00	MK
Celkem			84,00	
Muzeum a galerie Sev. Plzeňska	34053	Účelové neinvestiční dotace na rozvoj informační sítě veřejných knihoven - program č. 334010	29,00	MK
	34342	Integrovaný systém ochrany movitého kulturního dědictví - neinv. - program 434313	45,00	MK
	34711	Program č. 434313 - investice - kultura	180,00	MK
Celkem			254,00	
Muzeum jižního Plzeňska v Blovicích	34341	Záchrana architektonického dědictví - neinvestice - program č. 434 312	1 500,00	MK
	34342	Integrovaný systém ochrany movitého kulturního dědictví - neinv. - program 434313	40,00	MK
Celkem			1 540,00	
Muzeum Českého lesa v Tachově	29728	Program LEADER ČR č. 229222 - IV	160,00	MZE
Celkem			160,00	
Studijní a vědecká knihovna Plzeňského kraje	34053	Účelové neinvestiční dotace na rozvoj informační sítě veřejných knihoven - program č. 334010	877,00	MK
	34070	Účelové dotace na kulturní akce (aktivity)	100,00	MK
Celkem			977,00	
Vlastivědné muzeum Dr. Hostaše v Klatovech	34070	Účelové dotace na kulturní akce (aktivity)	235,00	MK
	34342	Integrovaný systém ochrany movitého kulturního dědictví - neinv. - program 434313	23,00	MK
	34711	Program č. 434313 - investice - kultura	50,00	MK
Celkem			308,00	
Západočeské muzeum v Plzni	34053	Účelové neinvestiční dotace na rozvoj informační sítě veřejných knihoven - program č. 334010	44,00	MK
	34070	Účelové dotace na kulturní akce (aktivity)	42,00	MK
	34342	Integrovaný systém ochrany movitého kulturního dědictví - neinv. - program 434313	403,00	MK
	34711	Program č. 434313 - investice - kultura	848,00	MK
Celkem			1 337,00	
KULTURA celkem			5 050,00	

Organizace	Účelový znak, název		Čerpání	Poskytovatel
ŠKOLSTVÍ				
001 - Dětský domov Domino Plzeň	13404	Operační program lidských zdrojů	147,19	MPSV
Celkem			147,19	
002 - Masarykovo gymnázium Plzeň (Petáková)	33163	Program protidrogové politiky	30,00	MŠMT
	33245	Státní informační politika - neinvestice	13,50	MŠMT
Celkem			43,50	
003 - Gymnázium Plzeň (Mikulášské náměstí)	33163	Program protidrogové politiky	25,00	MŠMT
	33245	Státní informační politika - neinvestice	13,50	MŠMT
	34070	Účelové dotace na kulturní akce (aktivity)	183,00	MK
Celkem			221,50	
004 - Gymnázium L. Píka Plzeň (Opavská)	33245	Státní informační politika - neinvestice	13,50	MŠMT
Celkem			13,50	
	33245	Státní informační politika - neinvestice	13,50	MŠMT
005 - Sportovní gymnázium Plzeň	33354	Přímá dotace na sportovní gymnázia	4 759,41	MŠMT
	33439	Grantové projekty ESF pro Opatření 3.1 OP RLZ - 1. výzva	644,26	MŠMT
Celkem			5 417,17	
006 - ISŠ živnostenská Plzeň	33245	Státní informační politika - neinvestice	13,50	MŠMT
Celkem			13,50	
007 - Krajské centrum vzdělávání a Jazyková škola Plzeň	13404	Operační program lidských zdrojů	1 816,87	MPSV
	33439	Grantové projekty ESF pro Opatření 3.1 OP RLZ - 1. výzva	1 747,13	MŠMT
	33468	Speciální učebnice, speciální učební texty a materiály pro žáky se zrak., sluch., mentálním postižením, autismem a poruchami učení	366,00	MŠMT
Celkem			3 930,00	
008 - Konzervatoř Plzeň	33160	Projekty romské komunity	5,60	MŠMT
Celkem			5,60	
009 - Obchodní akademie Plzeň	33245	Státní informační politika - neinvestice	13,50	MŠMT
Celkem			13,50	
010 - OU a Praktická škola Plzeň	33163	Program protidrogové politiky	16,00	MŠMT
Celkem			16,00	
011 - Základní škola speciální Plzeň	33245	Státní informační politika - neinvestice	7,50	MŠMT
	33714	Účelové investiční dotace obcím a krajům na nákup učebních pomůcek	130,88	MŠMT
Celkem			138,38	
012 - PPP Plzeň	33163	Program protidrogové politiky	100,00	MŠMT
	33439	Grantové projekty ESF pro Opatření 3.1 OP RLZ - 1. výzva	1 012,07	MŠMT
Celkem			1 112,07	
013 - Středisko služeb školám Plzeň	33166	Soutěže	1 919,00	MŠMT
Celkem			1 919,00	
014 - SOŠ Prof. Švejcara Plzeň (Majerova)	33245	Státní informační politika - neinvestice	13,50	MŠMT
Celkem			13,50	
015 - Hotelová škola Plzeň	33160	Projekty romské komunity	10,60	MŠMT
	33245	Státní informační politika - neinvestice	13,50	MŠMT
Celkem			24,10	
016 - SPŠ dopravní Plzeň	13404	Operační program lidských zdrojů	1 142,43	MPSV
	33245	Státní informační politika - neinvestice	13,50	MŠMT
Celkem			1 155,93	
017 - SOŠ poštovní a SOU poštovní Plzeň	33245	Státní informační politika - neinvestice	13,50	MŠMT
Celkem			13,50	
018 - SOU elektrotechnické Plzeň	13404	Operační program lidských zdrojů	1 282,43	MPSV
	33245	Státní informační politika - neinvestice	13,50	MŠMT
	33439	Grantové projekty ESF pro Opatření 3.1 OP RLZ - 1. výzva	1 175,67	MŠMT
Celkem			2 471,60	

Organizace	Účelový znak, název	Čerpání	Poskytovatel
020 - SOŠ obchodu, užitého umění a designu Plzeň	33245 Státní informační politika - neinvestice	13,50	MŠMT
	33439 Grantové projekty ESF pro Opatření 3.1 OP RLZ - 1. výzva	387,50	MŠMT
Celkem		401,00	
021 - SOU stavební Plzeň	33245 Státní informační politika - neinvestice	13,50	MŠMT
Celkem		13,50	
023 - ZŠ a MŠ pro sluch. postižené Plzeň	33245 Státní informační politika - neinvestice	15,50	MŠMT
Celkem		15,50	
024 - ZŠ a MŠ pro zrak. postižené Plzeň	33346 Účelové neinvestiční dotace obcím a krajům na nákup učebních pomůcek	62,88	MŠMT
	33714 Účelové investiční dotace obcím a krajům na nákup učebních pomůcek	91,74	MŠMT
Celkem		154,62	
025 - SPŠ strojnická Plzeň	33245 Státní informační politika - neinvestice	13,50	MŠMT
Celkem		13,50	
026 - VOŠ a SPŠ elektrotech. Plzeň	33245 Státní informační politika - neinvestice	13,50	MŠMT
Celkem		13,50	
027 - SPŠ stavební Plzeň	33245 Státní informační politika - neinvestice	13,50	MŠMT
Celkem		13,50	
028 - Střed. vol. času dětí a mládeže Plzeň	33122 Program sociální prevence a prevence kriminality	50,00	MŠMT
Celkem		50,00	
030 - Střední zdravotnická škola a vyšší odborná škola zdrav. Plzeň	13404 Operační program lidských zdrojů	1 138,19	MPSV
	33245 Státní informační politika - neinvestice	13,50	MŠMT
Celkem		1 151,69	
031 - ZŠ a MŠ při FN Plzeň	33245 Státní informační politika - neinvestice	13,00	MŠMT
Celkem		13,00	
035 - ZUŠ Sokolovská Plzeň	34070 Účelové dotace na kulturní akce (aktivity)	80,00	MK
Celkem		80,00	
039 - Základní škola Plzeň, Podmostní	33245 Státní informační politika - neinvestice	13,50	MŠMT
	33346 Účelové neinvestiční dotace obcím a krajům na nákup učebních pomůcek	46,77	MŠMT
	33457 Asistenti pedagogů pro děti, žáky a studenty se sociálním znevýhodněním	182,64	MŠMT
Celkem		242,91	
042 - SOU, P. Vel. Domažlice	33163 Program protidrogové politiky	5,00	MŠMT
	33245 Státní informační politika - neinvestice	13,50	MŠMT
Celkem		18,50	
043 - Gymnázium J. Š. Baara Domažlice	33122 Program sociální prevence a prevence kriminality	8,00	MŠMT
	33245 Státní informační politika - neinvestice	13,50	MŠMT
Celkem		21,50	
045 - VOŠ, OA a SZdrŠ Domažlice	33245 Státní informační politika - neinvestice	13,50	MŠMT
Celkem		13,50	
046 - Dětský domov H. Týn	13404 Operační program lidských zdrojů	170,54	MPSV
Celkem		170,54	
047 - Dětský domov Staňkov	13404 Operační program lidských zdrojů	169,92	
	33122 Program sociální prevence a prevence kriminality	20,00	MŠMT
Celkem		189,92	
049 - ZŠ a Odb. škola H. Týn	33245 Státní informační politika - neinvestice	15,90	MŠMT
	33346 Účelové neinvestiční dotace obcím a krajům na nákup učebních pomůcek	45,00	MŠMT
	33457 Asistenti pedagogů pro děti, žáky a studenty se sociálním znevýhodněním	215,86	MŠMT
	33714 Účelové investiční dotace obcím a krajům na nákup učebních pomůcek	98,00	MŠMT
Celkem		374,76	
053 - SOU Horní Bříza	13404 Operační program lidských zdrojů	1 717,34	
	33163 Program protidrogové politiky	15,00	MŠMT
	33245 Státní informační politika - neinvestice	13,50	MŠMT
Celkem		1 745,84	
054 - ZŠ Kamenný Újezd	33245 Státní informační politika - neinvestice	16,00	MŠMT
	33346 Účelové neinvestiční dotace obcím a krajům na nákup učebních pomůcek	6,12	MŠMT
Celkem		22,12	

Organizace	Účelový znak, název	Čerpání	Poskytovatel
055 - SOŠ Plasy	33245 Státní informační politika - neinvestice	13,50	MŠMT
Celkem		13,50	
056 - DDM Radovánek Kaznějov	33439 Grantové projekty ESF pro Opatření 3.1 OP RLZ - 1. výzva	3 834,63	MŠMT
Celkem		3 834,63	
059 - Gymnázium Plasy	33245 Státní informační politika - neinvestice	13,50	MŠMT
Celkem		13,50	
060 - ZŠ a Odborná škola Zbůch	33245 Státní informační politika - neinvestice	6,00	MŠMT
	33346 Účelové neinvestiční dotace obcím a krajům na nákup učebních pomůcek	83,10	MŠMT
Celkem		89,10	
061 - SOU Jeřabinová Rokycany	33122 Program sociální prevence a prevence kriminality	10,00	MŠMT
	33160 Projekty romské komunity	8,56	MŠMT
	33245 Státní informační politika - neinvestice	13,50	MŠMT
Celkem		32,06	
062 - DDM Rokycany	13404 Operační program lidských zdrojů	560,27	MPSV
Celkem		560,27	
064 - ZŠ Rokycany	33245 Státní informační politika - neinvestice	16,00	MŠMT
	33346 Účelové neinvestiční dotace obcím a krajům na nákup učebních pomůcek	40,61	MŠMT
Celkem		56,61	
065 - Gymnázium a SOŠ Rokycany	33245 Státní informační politika - neinvestice	13,50	MŠMT
	33421 Tvorba a ověřování pilotních ŠVP ve vybraných gymnáziích (Pilot G)	286,30	MŠMT
Celkem		299,80	
068 - DDM Tachov	29728 Program LEADER ČR č. 229222 - IV	118,00	MZE
Celkem		118,00	
069 - SPŠ Tachov	33163 Program protidrogové politiky	13,00	MŠMT
	33245 Státní informační politika - neinvestice	13,50	MŠMT
	33439 Grantové projekty ESF pro Opatření 3.1 OP RLZ - 1. výzva	651,15	MŠMT
Celkem		677,65	
070 - SOU Planá	33245 Státní informační politika - neinvestice	13,50	MŠMT
Celkem		13,50	
074 - SOŠ Stříbro	33245 Státní informační politika - neinvestice	13,50	MŠMT
Celkem		13,50	
075 - ZŠ Planá	33245 Státní informační politika - neinvestice	16,50	MŠMT
Celkem		16,50	
076 - ZŠ Stříbro	33163 Program protidrogové politiky	5,00	MŠMT
	33245 Státní informační politika - neinvestice	16,00	MŠMT
Celkem		21,00	
077 - ZŠ Tachov	33245 Státní informační politika - neinvestice	15,50	MŠMT
	33346 Účelové neinvestiční dotace obcím a krajům na nákup učebních pomůcek	8,75	MŠMT
	33457 Asistenti pedagogů pro děti, žáky a studenty se sociálním znevýhodněním	221,15	MŠMT
Celkem		245,40	
078 - Dětský domov Planá	13404 Operační program lidských zdrojů	176,08	MPSV
Celkem		176,08	
079 - Dětský domov Tachov	13404 Operační program lidských zdrojů	146,09	
Celkem		146,09	
080 - Gymnázium Tachov	33122 Program sociální prevence a prevence kriminality	30,00	MŠMT
	33245 Státní informační politika - neinvestice	13,50	MŠMT
Celkem		43,50	
081 - Gymnázium Stříbro	13404 Operační program lidských zdrojů	251,00	
	33122 Program sociální prevence a prevence kriminality	15,00	MŠMT
	33245 Státní informační politika - neinvestice	13,50	MŠMT
Celkem		279,50	
082 - Spec. MŠ pro děti s vadami řeči Tachov	33346 Účelové neinvestiční dotace obcím a krajům na nákup učebních pomůcek	4,50	MŠMT
Celkem		4,50	
086 - ISŠ Klatovy	33163 Program protidrogové politiky	15,00	MŠMT
Celkem		15,00	

Organizace	Účelový znak, název	Čerpání	Poskytovatel
087 - Stř. zdrav. šk. Klatovy	33245 Státní informační politika - neinvestice	13,50	MŠMT
Celkem		13,50	
089 - SPŠ Klatovy	33245 Státní informační politika - neinvestice	13,50	MŠMT
Celkem		13,50	
090 - Gymnázium J.Vrchlického Klatovy	33245 Státní informační politika - neinvestice	13,50	MŠMT
Celkem		13,50	
091 - Dětský domov Kašperské Hory	13404 Operační program lidských zdrojů	153,21	MPSV
Celkem		153,21	
093 - Gymnázium Sušice	33245 Státní informační politika - neinvestice	13,50	MŠMT
Celkem		13,50	
094 - VOŠ, OA a JŠ Klatovy	33245 Státní informační politika - neinvestice	13,50	MŠMT
Celkem		13,50	
095 - SŠ zemědělská a potravinářská Klatovy	17414 INTERREG III A - podprogram č. 21711C - NIV	25,70	
	33245 Státní informační politika - neinvestice	13,50	MŠMT
Celkem		39,20	
103 - ZŠ Horažďovice	33245 Státní informační politika - neinvestice	16,50	MŠMT
	33346 Účelové neinvestiční dotace obcím a krajům na nákup učebních pomůcek	44,27	MŠMT
Celkem		60,77	
104 - ZŠ a MŠ Klatovy	33245 Státní informační politika - neinvestice	16,00	MŠMT
	33346 Účelové neinvestiční dotace obcím a krajům na nákup učebních pomůcek	14,81	MŠMT
Celkem		30,81	
105 - ZŠ Kašperské Hory	33245 Státní informační politika - neinvestice	16,50	MŠMT
	33457 Asistenti pedagogů pro děti, žáky a studenty se sociálním znevýhodněním	129,55	MŠMT
Celkem		146,05	
106 - ZŠ Sušice	33245 Státní informační politika - neinvestice	16,50	MŠMT
	33346 Účelové neinvestiční dotace obcím a krajům na nákup učebních pomůcek	19,00	MŠMT
Celkem		35,50	
109 - ISŠ Stod	33245 Státní informační politika - neinvestice	13,50	MŠMT
Celkem		13,50	
110 - ZŠ internátní Blovice	33245 Státní informační politika - neinvestice	16,00	MŠMT
Celkem		16,00	
111 - Dětský domov Nepomuk	13404 Operační program lidských zdrojů	174,32	MPSV
Celkem		174,32	
112 - Gymn. Blovice	33245 Státní informační politika - neinvestice	13,50	MŠMT
	33439 Grantové projekty ESF pro Opatření 3.1 OP RLZ - 1. výzva	1 864,84	MŠMT
Celkem		1 878,34	
114 - SOŠ a SOU H. Týn	33160 Projekty romské komunity	9,65	MŠMT
	33163 Program protidrogové politiky	20,00	MŠMT
	33245 Státní informační politika - neinvestice	13,50	MŠMT
	33439 Grantové projekty ESF pro Opatření 3.1 OP RLZ - 1. výzva	1 481,53	MŠMT
Celkem		1 524,67	
115 - SŠ Horažďovice	33245 Státní informační politika - neinvestice	13,50	MŠMT
Celkem		13,50	
117 - SOŠ a SOU Sušice	33245 Státní informační politika - neinvestice	13,50	MŠMT
Celkem		13,50	
118 - SOU Oselce	33245 Státní informační politika - neinvestice	13,50	MŠMT
Celkem		13,50	
119 - SOU zeměd. Kralovice	33245 Státní informační politika - neinvestice	13,50	MŠMT
Celkem		13,50	
120 - SOU zeměd. Bor	33245 Státní informační politika - neinvestice	13,50	MŠMT
Celkem		13,50	
121 - SOU les. a zem. Rokycany	33245 Státní informační politika - neinvestice	13,50	MŠMT
Celkem		13,50	
SKOLSTVÍ celkem		32 279,49	
Příspěvkové organizace PK celkem		71 374,85	

Organizace	Účelový znak, název	Čerpání	Poskyvatel
SOUKROMÉ ŠKOLY			
S151 - Gymnázium F.Křížka Plzeň, s.r.o.	33155 Dotace pro soukromé školy	12 245,57	MŠMT
	33245 Státní informační politika - neinvestice	13,50	MŠMT
Celkem		12 259,07	
S152 - Soukromá ZŠ Elementária Plzeň, s.r.o.	33155 Dotace pro soukromé školy	5 788,47	MŠMT
	33245 Státní informační politika - neinvestice	14,50	MŠMT
Celkem		5 802,97	
S153 - SOŠ ochr.osob.a maj. Plzeň, s.r.o.	33155 Dotace pro soukromé školy	7 069,22	MŠMT
	33245 Státní informační politika - neinvestice	13,50	MŠMT
Celkem		7 082,72	
S154 - Plzeňská obch. akademie Plzeň, s.r.o.	33155 Dotace pro soukromé školy	4 910,02	MŠMT
	33245 Státní informační politika - neinvestice	14,50	MŠMT
Celkem		4 924,52	
S155 - SOŠ a SOU ob.sl. a pr.hot. Plzeň, s.r.o.	33155 Dotace pro soukromé školy	13 015,98	MŠMT
	33245 Státní informační politika - neinvestice	13,50	MŠMT
Celkem		13 029,48	
S156 - Soukr. stř. uměleckoprům. škola - Zámeček Plzeň, s.r.o.	33155 Dotace pro soukromé školy	10 951,77	MŠMT
	33245 Státní informační politika - neinvestice	13,50	MŠMT
Celkem		10 965,27	
S157 - Sport. a podnikatelská SŠ Plzeň, s.r.o.	33155 Dotace pro soukromé školy	10 685,40	MŠMT
	33245 Státní informační politika - neinvestice	13,50	MŠMT
Celkem		10 698,90	
S158 - ZŠ Martina Luthera Plzeň, s.r.o.	33155 Dotace pro soukromé školy	6 641,82	MŠMT
	33245 Státní informační politika - neinvestice	13,50	MŠMT
Celkem		6 655,32	
S159 - VOŠ zdravotnická Dr. I. Maurizové, s.r.o.	33155 Dotace pro soukromé školy	9 514,76	MŠMT
Celkem		9 514,76	
S160 - ZŠ Adélka, Meclov, o.p.s.	33155 Dotace pro soukromé školy	1 727,54	MŠMT
	33245 Státní informační politika - neinvestice	16,50	MŠMT
Celkem		1 744,04	
S161 - Středisko praktického vyučování Domažlice, o.p.s.	33155 Dotace pro soukromé školy	486,37	MŠMT
Celkem		486,37	
S162 - Soukromá SOŠ a Gymnázium Bean Staňkov, s.r.o.	33155 Dotace pro soukromé školy	4 481,86	MŠMT
	33245 Státní informační politika - neinvestice	13,50	MŠMT
Celkem		4 495,36	
S163 - MŠ Harmonie Rokycany, s.r.o.	33155 Dotace pro soukromé školy	1 031,41	MŠMT
Celkem		1 031,41	
S165 - ZUŠ Trnka Plzeň, o.p.s.	33155 Dotace pro soukromé školy	1 083,56	MŠMT
Celkem		1 083,56	
S166 - Soukr. stř. uměleckoprům. škola Plzeň - Litice, s.r.o.	33155 Dotace pro soukromé školy	928,75	MŠMT
	33245 Státní informační politika - neinvestice	16,50	MŠMT
Celkem		945,25	
Soukromé školy celkem		90 719,00	

Seznam použitých zkratk:

MPSV - Ministerstvo práce a sociálních věcí
MMR - Ministerstvo pro místní rozvoj
MK - Ministerstvo kultury
MZE - Ministerstvo zemědělství
MŠMT - Ministerstvo školství, mládeže a tělovýchovy

Účelové prostředky ze státního rozpočtu poskytnuté prostřednictvím Plzeňského kraje na přímé náklady ve vzdělávání pro školy a školská zařízení zřizovaná obcemi - účelový znak

33353 (v tis. Kč)

	Název organizace	Cerpání	Poskytovatel
ORP Blovice	198 - ZŠ Blovice	17 432,00	MŠMT
	199 - MŠ Blovice	3 336,00	MŠMT
	200 - ZUŠ Blovice	2 722,00	MŠMT
	201 - DDM Blovice	2 158,00	MŠMT
	202 - ZŠ a MŠ Letiny	5 752,00	MŠMT
	203 - MŠ Chlum	968,00	MŠMT
	204 - ZŠ a MŠ Chocenice	2 132,00	MŠMT
	205 - MŠ Seč	1 068,00	MŠMT
	206 - ZŠ a MŠ Spálené Poříčí	12 628,00	MŠMT
	207 - MŠ Zdemyslice	829,00	MŠMT
		Celkem	49 025,00
ORP Domažlice	062 - ZŠ Komenského, Domažlice	22 307,00	MŠMT
	063 - ZŠ Msgre B. Staška, Domažlice	17 820,00	MŠMT
	064 - MŠ Zahradní, Domažlice	11 966,00	MŠMT
	065 - ZvŠ Domažlice	4 876,00	MŠMT
	066 - ZUŠ Domažlice	10 022,00	MŠMT
	067 - MŠ Babylon	774,00	MŠMT
	068 - ZŠ a MŠ Bělá nad Radbuzou	8 899,00	MŠMT
	069 - MŠ Brnířov	809,00	MŠMT
	070 - ZŠ Česká Kubice	1 106,00	MŠMT
	071 - MŠ Spálenec	746,00	MŠMT
	072 - ZŠ Hostouň	6 133,00	MŠMT
	073 - MŠ Hostouň	1 765,00	MŠMT
	074 - ZŠ Chodov	1 936,00	MŠMT
	075 - MŠ Chodská Lhota	710,00	MŠMT
	076 - Masarykova ZŠ, Kdyně	19 747,00	MŠMT
	077 - ZŠ a MŠ Prapořiště, Kdyně	1 750,00	MŠMT
	078 - MŠ Dělnická, Kdyně	2 947,00	MŠMT
	079 - MŠ Markova, Kdyně	2 155,00	MŠMT
	080 - ZUŠ Kdyně	4 235,00	MŠMT
	081 - Masarykova ZŠ a MŠ, Klenčí pod Čerchovem	10 746,00	MŠMT
	082 - ZŠ Koloveč	8 378,00	MŠMT
	083 - MŠ Koloveč	2 208,00	MŠMT
	084 - ZŠ Kout na Šumavě	2 655,00	MŠMT
	085 - MŠ Kout na Šumavě	1 439,00	MŠMT
	086 - MŠ Luženice	945,00	MŠMT
	087 - ZŠ a MŠ Milavče	2 140,00	MŠMT
	088 - ZŠ Mrákov	6 443,00	MŠMT
	089 - MŠ Mrákov	1 035,00	MŠMT
	090 - MŠ Nový Kramolín	702,00	MŠMT
	091 - MŠ Nová Pasečnice	767,00	MŠMT
	092 - ZŠ Poběžovice	9 321,00	MŠMT
	093 - MŠ Poběžovice	2 289,00	MŠMT
094 - ZŠ a MŠ Pocinovice	3 007,00	MŠMT	
095 - ZŠ a MŠ Postřekov	2 817,00	MŠMT	

	Název organizace	Cerpání	Poskytovatel
ORP Domažlice	096 - MŠ Tlumačov	447,00	MŠMT
	097 - MŠ Trhanov	1 764,00	MŠMT
	098 - MŠ Úsilov	707,00	MŠMT
	099 - ZŠ Všeruby	1 453,00	MŠMT
	100 - MŠ Všeruby	940,00	MŠMT
	101 - MŠ Zahořany	1 017,00	MŠMT
	Celkem	181 923,00	
ORP Horažďovice	01 - ZŠ Komenského, Horažďovice	12 397,00	MŠMT
	02 - ZŠ Blatenská, Horažďovice	13 546,00	MŠMT
	03 - Křesťanská MŠ Horažďovice	3 230,00	MŠMT
	04 - MŠ Horažďovice	3 284,00	MŠMT
	05 - MŠ Hradešice	714,00	MŠMT
	06 - ZŠ a MŠ Chanovice	6 334,00	MŠMT
	07 - Šafránkova ZŠ a MŠ Nalžovské Hory	7 213,00	MŠMT
	08 - ZŠ Pačejov	6 110,00	MŠMT
	09 - MŠ Pačejov	1 260,00	MŠMT
	10 - MŠ Svěradice	793,00	MŠMT
	Celkem	54 881,00	
ORP Horšovský Týn	102 - ZŠ a MŠ Blížejov	7 547,00	MŠMT
	103 - ZŠ Hlohová	449,00	MŠMT
	104 - ZŠ Horšovský Týn	18 373,00	MŠMT
	105 - MŠ Horšovský Týn	5 079,00	MŠMT
	106 - ZUŠ Horšovský Týn	3 207,00	MŠMT
	107 - ZŠ a MŠ Meclov	2 019,00	MŠMT
	108 - MŠ Mezholezy	757,00	MŠMT
	109 - MŠ Miřkov	767,00	MŠMT
	110 - ZŠ a MŠ Osvračín	1 914,00	MŠMT
	111 - MŠ Puclice	768,00	MŠMT
	112 - ZŠ Semněvice	867,57	MŠMT
	114 - ZŠ Staňkov	10 580,00	MŠMT
	115 - MŠ Staňkov	3 434,00	MŠMT
	116 - ZUŠ Staňkov	3 009,00	MŠMT
	Celkem	58 770,57	
	ORP Klatovy	11 - ZŠ a MŠ Běšiny	2 667,00
12 - ZŠ a MŠ Bezděkov		2 331,00	MŠMT
13 - ZŠ a MŠ Bolešiny		2 256,00	MŠMT
14 - ZŠ a MŠ Čachrov		4 824,00	MŠMT
15 - ZŠ a MŠ Dešenice		2 042,00	MŠMT
16 - MŠ Dlažov		675,00	MŠMT
17 - ZŠ a MŠ Dolany		2 512,00	MŠMT
18 - ZŠ a MŠ Chudenice		2 077,00	MŠMT
19 - ZŠ a MŠ Chudenín		1 784,00	MŠMT
20 - Masarykova ZŠ Janovice nad Úhlavou		9 847,00	MŠMT
21 - MŠ Janovice nad Úhlavou		1 832,00	MŠMT
22 - ZŠ Plánická, Klatovy		21 125,00	MŠMT
23 - Masarykova ZŠ, Klatovy		19 613,00	MŠMT
24 - ZŠ Čapkova, Klatovy		15 923,00	MŠMT
25 - ZŠ Tolstého, Klatovy		14 019,00	MŠMT
26 - MŠ Klatovy		25 561,00	MŠMT
27 - ZŠ a MŠ Měčín		6 655,00	MŠMT
28 - ZŠ a MŠ Mochtín		2 644,00	MŠMT

	Název organizace	Cerpání	Poskytovatel
ORP Klatovy	29 - ZŠ Školní, Nýrsko	10 084,00	MŠMT
	30 - ZŠ a MŠ Komenského, Nýrsko	15 820,00	MŠMT
	33 - ZŠ Dr. ing. Fr. Křížíka a MŠ Plánice	9 070,00	MŠMT
	34 - ZŠ a MŠ Předslav	2 165,00	MŠMT
	35 - ZŠ a MŠ Strážov	6 995,00	MŠMT
	36 - ZŠ a MŠ Švihov	11 819,00	MŠMT
	37 - ZŠ a MŠ Vrhavěč	2 563,00	MŠMT
	38 - ZŠ a MŠ Zavlekov	2 029,00	MŠMT
	39 - ZŠ a MŠ K. Klostermanna Železná Ruda	9 931,00	MŠMT
	Celkem	208 863,00	
ORP Kralovice	226 - ZŠ a MŠ Bezděrov	1 672,00	MŠMT
	227 - ZŠ Dobříč	1 307,00	MŠMT
	228 - ZŠ a MŠ Dolní Bělá	9 150,00	MŠMT
	229 - ZŠ a MŠ Chříč	1 506,00	MŠMT
	230 - ZŠ Kaznějov	12 188,00	MŠMT
	231 - MŠ sídliště, Kaznějov	2 314,00	MŠMT
	232 - MŠ Kaznějov u továrny	1 571,00	MŠMT
	233 - ZŠ a MŠ Kozojedy	6 558,00	MŠMT
	234 - ZŠ dr. Eduarda Beneše Kozlany	6 468,00	MŠMT
	235 - MŠ Kozlany	1 389,00	MŠMT
	236 - ZŠ Kralovice	14 507,00	MŠMT
	237 - ZŠ praktická Kralovice	4 120,00	MŠMT
	238 - MŠ Kralovice	4 860,00	MŠMT
	239 - ZUŠ Kralovice	4 506,00	MŠMT
	240 - ZŠ a MŠ Manětín	7 096,00	MŠMT
	241 - ZŠ a MŠ Mladotice	2 226,00	MŠMT
	242 - ZŠ a MŠ Nečtiny	1 848,00	MŠMT
	243 - MŠ Obora	1 339,00	MŠMT
	244 - ZŠ Plasy	9 479,00	MŠMT
	245 - MŠ Plasy	2 863,00	MŠMT
246 - ZUŠ Plasy	3 831,00	MŠMT	
247 - MŠ Rybnice	669,00	MŠMT	
248 - Masarykova ZŠ a MŠ Žihle	8 333,00	MŠMT	
Celkem	109 800,00		
ORP Nepomuk	184 - MŠ Čížkov	850,00	MŠMT
	185 - ZŠ Kasejovice	7 244,00	MŠMT
	186 - MŠ Kasejovice	1 830,00	MŠMT
	187 - ZŠ Mileč	942,00	MŠMT
	188 - MŠ Starý Smolivec	798,00	MŠMT
	190 - MŠ Nekvasovy	775,00	MŠMT
	191 - ZŠ Nepomuk	16 230,00	MŠMT
	192 - MŠ Nepomuk	4 682,00	MŠMT
	193 - ZUŠ Nepomuk	3 939,00	MŠMT
	194 - MŠ Neurazy	879,00	MŠMT
	195 - ZŠ Vrčeň	1 906,00	MŠMT
196 - MŠ Vrčeň	1 814,00	MŠMT	
197 - ZŠ a MŠ Žinkovy	6 164,00	MŠMT	
Celkem	48 053,00		

	Název organizace	Cerpání	Poskytovatel
ORP Nýřany	249 - ZŠ Blatnice	5 604,00	MŠMT
	250 - MŠ Druztová	1 414,00	MŠMT
	251 - ZŠ a MŠ Heřmanova Huť	9 438,00	MŠMT
	252 - Masarykova ZŠ Horní Bříza	14 290,00	MŠMT
	253 - 1. MŠ Horní Bříza - ves	3 573,00	MŠMT
	254 - 2. MŠ Horní Bříza - továrna	1 952,00	MŠMT
	255 - ZŠ Žichlice	1 398,00	MŠMT
	256 - ZŠ a MŠ Chotíkov	8 168,00	MŠMT
	257 - ZŠ a MŠ Kozolupy	4 727,00	MŠMT
	258/1 - ZŠ Ledce	1 914,00	MŠMT
	258/2 - MŠ Ledce	1 298,00	MŠMT
	259 - ZŠ a MŠ Líně	8 362,00	MŠMT
	260 - ZŠ Líšňany	659,00	MŠMT
	261 - ZŠ a MŠ Město Touškov	15 614,00	MŠMT
	262 - ZŠ a MŠ Nýřany	28 042,00	MŠMT
	263 - ZUŠ Nýřany	3 500,00	MŠMT
	264 - ZŠ a MŠ Pernarec	7 170,00	MŠMT
	265 - ZŠ a MŠ Pňovany	2 450,00	MŠMT
	266 - MŠ Rochlov	1 089,00	MŠMT
	267 - ZŠ a MŠ Tlučná	9 225,00	MŠMT
	268 - Integrovaná ZŠ a MŠ Trnová	4 085,00	MŠMT
	269 - ZŠ Třemošná	9 488,00	MŠMT
	270 - MŠ Třemošná	4 527,00	MŠMT
	271 - DDM Kamarád Třemošná	2 009,00	MŠMT
	272 - ZUŠ Třemošná	3 479,00	MŠMT
	273 - MŠ Úněšov	1 125,00	MŠMT
	274 - ZŠ a MŠ Úterý	2 653,00	MŠMT
	275 - ZŠ a MŠ Vejprnice	11 066,00	MŠMT
276 - MŠ Vochov	918,00	MŠMT	
277 - ZŠ a MŠ Všeruby	9 212,00	MŠMT	
278 - ZŠ Zbůch	6 699,00	MŠMT	
279 - MŠ POHÁDKA Zbůch	2 054,00	MŠMT	
280 - Masarykova ZŠ Zruč - Senec	11 375,00	MŠMT	
281 - MŠ Zruč - Senec	2 731,00	MŠMT	
282 - MŠ Žilov	1 052,00	MŠMT	
	Celkem	202 360,00	
ORP Plzeň	315 - 1. ZŠ Západní, Plzeň	24 318,00	MŠMT
	316 - 2. ZŠ Schwarzova, Plzeň	14 795,00	MŠMT
	318 - 4. ZŠ Kralovická, Plzeň	17 059,00	MŠMT
	319 - 7. ZŠ a MŠ Brněnská, Plzeň	15 975,00	MŠMT
	320 - Benešova ZŠ a MŠ, Plzeň	12 884,00	MŠMT
	321 - 10. ZŠ nám. Míru, Plzeň	14 338,00	MŠMT
	322 - 11. ZŠ Baarova, Plzeň	16 159,00	MŠMT
	323 - Masarykova ZŠ, Plzeň	13 338,00	MŠMT
	324 - 13. ZŠ Habrmannova, Plzeň	13 258,00	MŠMT
	325 - 14. ZŠ Zábělská, Plzeň	15 539,00	MŠMT
	326 - 15. ZŠ T. Brzkové, Plzeň	24 164,00	MŠMT
	327 - 17. ZŠ a MŠ Malická, Plzeň	11 961,00	MŠMT
	328 - Bolevecká ZŠ, Plzeň	19 864,00	MŠMT
	329 - 16. ZŠ a MŠ Americká tř., Plzeň	15 982,00	MŠMT
	330 - 20. ZŠ Brojova, Plzeň	13 759,00	MŠMT
331 - 21. ZŠ Slovanská alej, Plzeň	19 816,00	MŠMT	

	Název organizace	Cerpání	Poskytovatel
	332 - 22. ZŠ Na Dlouhých, Plzeň	19 126,00	MŠMT
	333 - 25. ZŠ Chválenická, Plzeň	19 596,00	MŠMT
	334 - 26. ZŠ Skupova, Plzeň	14 232,21	MŠMT
	335 - 28. ZŠ Rodinná, Plzeň	11 761,00	MŠMT
	336 - 31. ZŠ E. Krásnohorské, Plzeň	21 455,00	MŠMT
	337 - 33. ZŠ T. Brzkové, Plzeň	18 509,00	MŠMT
	338 - 34. ZŠ Gerská, Plzeň	11 494,00	MŠMT
	339 - ZŠ a MŠ Plzeň-Božkov	4 610,00	MŠMT
	340 - Tyršova ZŠ a MŠ, Plzeň	6 523,00	MŠMT
	341 - ZŠ Plzeň - Újezd	3 633,00	MŠMT
	342 - 10. ŠJ nám. Míru, Plzeň	1 518,00	MŠMT
	343 - 11. ŠJ Baarova, Plzeň	2 620,00	MŠMT
	344 - 2. MŠ U Hvězdárny, Plzeň	1 826,00	MŠMT
	345 - 5. MŠ Zelenohorská, Plzeň	2 303,00	MŠMT
	346 - 6. MŠ Republikánská, Plzeň	3 229,00	MŠMT
	347 - 7. MŠ Kralovická, Plzeň	5 142,00	MŠMT
	348 - 16. MŠ Korandova, Plzeň	1 696,00	MŠMT
	349 - 17. MŠ Čapkovo nám., Plzeň	2 651,00	MŠMT
	350 - 21. MŠ Na Celchu, Plzeň	2 510,00	MŠMT
	351 - 22. MŠ Z. Wintra, Plzeň	4 636,00	MŠMT
	352 - 23. MŠ Topolová, Plzeň	3 390,00	MŠMT
	353 - 24. MŠ Schwarzova, Plzeň	2 758,00	MŠMT
	354 - 25. MŠ Ruská, Plzeň	3 212,00	MŠMT
	355 - 27. MŠ Dvořákova, Plzeň	4 262,00	MŠMT
	356 - 29. MŠ Lidická, Plzeň	1 625,00	MŠMT
	357 - 31. MŠ Spojovací 7, Plzeň	1 596,00	MŠMT
	358 - 32. MŠ Resslerova, Plzeň	2 626,00	MŠMT
	359 - 33. MŠ Kyšická, Plzeň	1 567,00	MŠMT
	361 - 37. MŠ Barvínkova, Plzeň	1 786,00	MŠMT
	362 - 38. MŠ Spojovací 14, Plzeň	2 589,00	MŠMT
	363 - 44. MŠ Tomanova, Plzeň	2 489,00	MŠMT
	364 - 46. MŠ Fibichova, Plzeň	1 815,00	MŠMT
	365 - 49. MŠ Puškinova, Plzeň	2 586,00	MŠMT
	366 - 50. MŠ Družby, Plzeň	3 517,00	MŠMT
	367 - 51. MŠ Částkova, Plzeň	3 392,00	MŠMT
	368 - 54. MŠ Staniční, Plzeň	2 843,00	MŠMT
	369 - 55. MŠ Mandlova, Plzeň	4 966,00	MŠMT
	370 - 56. MŠ Budílovo nám., Plzeň	3 105,00	MŠMT
	371 - 57. MŠ Nad Dalmatinkou, Plzeň	4 582,00	MŠMT
	372 - 60. MŠ Manětínská, Plzeň	3 457,00	MŠMT
	373 - 61. MŠ Nade Mží, Plzeň	4 041,00	MŠMT
	374 - 63. MŠ Lábkova, Plzeň	7 417,00	MŠMT
	375 - 64. MŠ Pod Chlumem, Plzeň	5 401,00	MŠMT
	376 - 70. MŠ Waltrova, Plzeň	3 734,00	MŠMT
	377 - 78. MŠ Sokolovská, Plzeň	4 814,00	MŠMT
	378 - 80. MŠ Mikulášské nám., Plzeň	2 378,00	MŠMT
	379 - 81. MŠ Hodonínská, Plzeň	3 805,00	MŠMT
	381 - 87. MŠ Komenského, Plzeň	3 714,00	MŠMT
	382 - 89. MŠ Habrová, Plzeň	3 698,00	MŠMT
	383 - 90. MŠ Západní, Plzeň	4 805,00	MŠMT
	384 - 91. MŠ Jesenická, Plzeň	4 607,00	MŠMT
ORP Plzeň	Celkem	528 856,21	

	Název organizace	Cerpání	Poskytovatel
ORP Přeštice	165 - MŠ Borovy	921,00	MŠMT
	166 - ZŠ a MŠ Dolní Lukavice	3 114,00	MŠMT
	167 - ZŠ a MŠ Horšice	2 799,00	MŠMT
	168 - ZŠ Chlumčany	9 339,00	MŠMT
	169 - MŠ Chlumčany	2 708,00	MŠMT
	170 - ZŠ a MŠ Lužany	2 080,00	MŠMT
	171 - ZŠ Merklín	7 039,00	MŠMT
	172 - MŠ Merklín	1 465,00	MŠMT
	173 - MŠ Oplot	696,00	MŠMT
	174 - ZŠ Přeštice	27 768,00	MŠMT
	175 - MŠ Dukelská, Přeštice	4 912,00	MŠMT
	176 - MŠ Gagarinova, Přeštice	2 962,00	MŠMT
	177 - ZŠ a MŠ Skočice	2 566,00	MŠMT
	178 - ZUŠ Přeštice	5 664,00	MŠMT
	179 - DDM Přeštice	1 224,00	MŠMT
	180 - MŠ Příchovice	1 085,00	MŠMT
	181 - ZŠ Řenče	1 258,00	MŠMT
	182 - ZŠ Štěnovice	10 439,00	MŠMT
	183 - MŠ Štěnovice	2 941,00	MŠMT
	Celkem	90 980,00	
ORP Rokycany	283 - ZŠ a MŠ Stupno	10 098,00	MŠMT
	284 - ZŠ Dobřív	1 830,00	MŠMT
	285 - EKO MŠ Dobřív	1 286,00	MŠMT
	286 - ZŠ a MŠ Ejpovice	2 253,00	MŠMT
	287 - ZŠ a MŠ Holoubkov	4 005,00	MŠMT
	288 - ZŠ a MŠ Hrádek	11 242,00	MŠMT
	289 - ZŠ a MŠ Cheznovice	1 951,00	MŠMT
	290 - ZŠ a MŠ Kařez	2 208,00	MŠMT
	291 - MŠ Litohlavy	811,00	MŠMT
	292 - ZŠ a MŠ Mirošov	10 307,00	MŠMT
	293 - ZŠ a MŠ Mlečice	4 892,00	MŠMT
	294 - ZŠ Mýto	7 205,00	MŠMT
	295 - MŠ Sluníčko Mýto	1 146,00	MŠMT
	296 - ZŠ a MŠ Osek	4 502,00	MŠMT
	297 - MŠ Příkosice	901,00	MŠMT
	298 - ZŠ Radnice	10 039,00	MŠMT
	299 - MŠ Radnice	2 542,00	MŠMT
	300 - ZŠ T. G. Masaryka, Rokycany	11 857,00	MŠMT
	301 - ZŠ ul. Míru, Rokycany	11 988,00	MŠMT
	302 - ZŠ Čechova, Rokycany	22 112,00	MŠMT
	303 - MŠ Školní, Rokycany	7 909,00	MŠMT
	304 - MŠ U Saské brány, Rokycany	5 856,00	MŠMT
	305 - ŠJ T. G. M., Rokycany	1 724,00	MŠMT
	306 - ŠJ Čechova, Rokycany	2 434,00	MŠMT
	307 - ZŠ Karla Vokáče Strašice	10 504,00	MŠMT
	308 - MŠ Strašice	2 317,00	MŠMT
309 - ZŠ Veselá	875,00	MŠMT	
310 - ZŠ a MŠ Volduchy	4 610,00	MŠMT	
311 - ZŠ Zbiroh	11 313,00	MŠMT	
312 - MŠ Zbiroh	3 413,00	MŠMT	
313 - ZUŠ Zbiroh	2 663,00	MŠMT	
	Celkem	176 793,00	

	Název organizace	Cerpání	Poskytovatel
ORP Stod	208 - MŠ Dnešice	1 029,00	MŠMT
	209 - ZŠ Tř. 1. Máje, Dobřany	17 357,00	MŠMT
	210 - MŠ Loudů, Dobřany	3 378,00	MŠMT
	211 - MŠ Stromořadí, Dobřany	3 115,00	MŠMT
	212 - ZUŠ J.Š.Bacha Dobřany	3 931,00	MŠMT
	213 - ZŠ Holýšov	17 217,00	MŠMT
	214 - MŠ Holýšov	4 815,00	MŠMT
	215 - ZUŠ Holýšov	2 535,00	MŠMT
	216 - ZŠ Hradec u Stoda	1 487,00	MŠMT
	217 - MŠ Hradec	1 059,00	MŠMT
	218 - ZŠ Chotěšov	8 138,00	MŠMT
	219 - MŠ Chotěšov	2 526,00	MŠMT
	220 - ZŠ a MŠ Stod	17 314,00	MŠMT
	221 - ZUŠ Stod	2 651,00	MŠMT
	222 - DDM Stod	3 088,00	MŠMT
225 - MŠ Kvíčovice	795,00	MŠMT	
	Celkem	90 435,00	
ORP Stříbro	149 - ZŠ, MŠ a ZUŠ Bezdržice	9 924,00	MŠMT
	151 - ZŠ Černošín	5 390,00	MŠMT
	152 - MŠ Černošín	1 513,00	MŠMT
	153 - MŠ Erpužice	948,00	MŠMT
	154 - ZŠ Kladruby	7 357,00	MŠMT
	155 - MŠ Kladruby	1 745,00	MŠMT
	156 - ZŠ Konstantinovy Lázně	1 949,00	MŠMT
	157 - MŠ Konstantinovy Lázně	1 134,00	MŠMT
	158 - MŠ Kostelec	951,00	MŠMT
	159 - ZŠ Mánesova, Stříbro	12 821,00	MŠMT
	160 - ZŠ Gagarinova, Stříbro	14 223,00	MŠMT
	161 - MŠ Stříbro	6 960,00	MŠMT
	162 - DDM Stříbro	2 470,00	MŠMT
	163 - ZŠ a MŠ Svojšíň	2 119,00	MŠMT
	164 - ZŠ a MŠ Záchlumí	2 104,00	MŠMT
	164/1 - ZUŠ Stříbro	3 167,00	MŠMT
		Celkem	74 775,00
ORP Sušice	40 - ZŠ a MŠ Dlouhá Ves	2 606,00	MŠMT
	41 - ZŠ a MŠ Hartmanice	7 719,00	MŠMT
	42 - ZŠ a MŠ Hlavňovice	2 208,00	MŠMT
	43 - ZŠ Hrádek u Sušice	1 648,00	MŠMT
	44 - MŠ Hrádek u Sušice	1 596,00	MŠMT
	45 - ZŠ, ZUŠ a MŠ Kašperské Hory	11 940,00	MŠMT
	46 - ZŠ a MŠ Kolinec	6 561,00	MŠMT
	48 - MŠ Rabí	778,00	MŠMT
	49 - ZŠ a MŠ Srní	1 430,00	MŠMT
	50 - ZŠ Komenského, Sušice	8 356,00	MŠMT
	51 - ZŠ Lerchova, Sušice	21 287,00	MŠMT
	52 - ZŠ T. G. Masaryka, Sušice	10 716,00	MŠMT
	53 - MŠ Smetanova, Sušice	5 542,00	MŠMT
	54 - MŠ Tylova, Sušice	5 114,00	MŠMT
	55 - ŠJ Sušice	828,00	MŠMT
	56 - ZŠ a MŠ Velhartice	5 262,00	MŠMT
	57 - ZŠ a MŠ Žihobce	2 679,00	MŠMT
	58 - ZŠ Žichovice	1 667,00	MŠMT
	59 - MŠ Žichovice	1 072,00	MŠMT
	Celkem	99 009,00	

	Název organizace	Cerpání	Poskytovatel
ORP Tachov	117 - ZŠ Bor	12 163,00	MŠMT
	118 - MŠ Bor	3 969,00	MŠMT
	120 - ZŠ a MŠ Halže	2 788,00	MŠMT
	121 - ZŠ a MŠ Hošťka	1 101,00	MŠMT
	122 - ZŠ a MŠ Chodová Planá	4 077,00	MŠMT
	123 - ZŠ a MŠ Chodský Újezd	1 399,00	MŠMT
	124 - ZŠ a MŠ Lesná	1 796,00	MŠMT
	125 - ZŠ Lom u Tachova	635,00	MŠMT
	126 - MŠ Lom u Tachova	1 033,00	MŠMT
	127 - ZŠ Na Valech, Planá	10 092,00	MŠMT
	128 - ZŠ nám. Svobody, Planá	13 450,00	MŠMT
	129 - MŠ Havlíčkova, Planá	5 484,00	MŠMT
	131 - ZŠ Přimda	6 476,00	MŠMT
	132 - MŠ Přimda	1 589,00	MŠMT
	133 - ZŠ Rozvadov	1 334,00	MŠMT
	134 - MŠ Rozvadov	1 015,00	MŠMT
	136 - ZŠ a MŠ Staré Sedliště	7 258,00	MŠMT
	137 - ZŠ Stráž	6 758,00	MŠMT
	138 - MŠ Stráž	1 329,00	MŠMT
	139 - MŠ Studánka	680,00	MŠMT
140 - ZŠ Hornická, Tachov	14 678,00	MŠMT	
141 - ZŠ Kostelní, Tachov	8 881,00	MŠMT	
142 - ZŠ Zářečná, Tachov	18 026,00	MŠMT	
143 - MŠ Pošumavská, Tachov	3 205,00	MŠMT	
144 - MŠ Prokopa Velikého, Tachov	2 596,00	MŠMT	
145 - MŠ Sadová, Tachov	1 478,00	MŠMT	
146 - MŠ Stadtrodá, Tachov	4 059,00	MŠMT	
147 - MŠ Tyršova, Tachov	2 105,00	MŠMT	
148 - MŠ Tisová	745,00	MŠMT	
	Celkem	140 199,00	
ORP obce Magistrátu	389 - ZŠ a MŠ generála Pattona Dýšina	8 388,00	MŠMT
	390 - ZŠ Chrást	6 731,00	MŠMT
	391 - ZUŠ Chrást	3 194,00	MŠMT
	392 - MŠ Chrást	1 619,00	MŠMT
	393 - ZŠ a MŠ Chválenice	2 053,00	MŠMT
	394 - MŠ Kyšice	925,00	MŠMT
	395 - MŠ Losiná	957,00	MŠMT
	396 - MŠ Nezvěstice	1 856,00	MŠMT
	397 - ZŠ Nezvěstice	8 375,00	MŠMT
	398 - MŠ Starý Plzenec	2 876,00	MŠMT
	399 - ZŠ Masarykovo nám., Starý Plzenec	10 284,00	MŠMT
	400 - ZŠ a MŠ Starý Plzenec - Sedlec	3 738,00	MŠMT
	401 - ZUŠ Starý Plzenec	5 277,00	MŠMT
	402 - MŠ Štáhlavy	2 049,00	MŠMT
	403 - ZŠ Štáhlavy	2 195,00	MŠMT
	404 - MŠ Tymákov	1 043,00	MŠMT
	405 - ZŠ Tymákov	1 500,00	MŠMT
	Celkem	63 060,00	
CELKEM		2 177 782,78	

Účelové prostředky poskytnuté prostřednictvím Plzeňského kraje školským organizacím zřizovaným obcemi (bez přímých výdajů na školství - UZ 33353) - dle jednotlivých obcí s rozšířenou působností (v tis. Kč)

	Organizace	Účelový znak, název	Čerpání	Poskytovatel
ORP Blovice	198 - ZŠ Blovice	33001 Rozvojový program EVVO pro školy	98,52	MŠMT
		33245 Státní informační politika - neinvestice	13,50	MŠMT
	Celkem		112,02	
	204 - ZŠ a MS Chocenice	33245 Státní informační politika - neinvestice	13,00	MŠMT
	Celkem		13,00	
	206 - ZŠ a MS Spálené Poříčí	33245 Státní informační politika - neinvestice	13,50	MŠMT
Celkem		13,50		
ORP Blovice celkem			138,52	
ORP Domažlice	062 - ZŠ Komenského, Domažlice	33245 Státní informační politika - neinvestice	13,50	MŠMT
	Celkem		13,50	
	063 - ZŠ Msgre B. Staška, Domažlice	33245 Státní informační politika - neinvestice	13,50	MŠMT
	Celkem		13,50	
	065 - ZvŠ Domažlice	33245 Státní informační politika - neinvestice	16,00	MŠMT
	Celkem		16,00	
	068 - ZŠ a MS Bělá nad Radbuzou	33245 Státní informační politika - neinvestice	13,50	MŠMT
	Celkem		13,50	
	070 - ZŠ Česká Kubice	33245 Státní informační politika - neinvestice	16,50	MŠMT
	Celkem		16,50	
	072 - ZŠ Hostouň	33245 Státní informační politika - neinvestice	4,50	MŠMT
	Celkem		4,50	
	074 - ZŠ Chodov	33245 Státní informační politika - neinvestice	10,60	MŠMT
	Celkem		10,60	
	076 - Masarykova ZŠ, Kdyně	33245 Státní informační politika - neinvestice	13,50	MŠMT
	Celkem		13,50	
	077 - ZŠ a MS Prapoříš, Kdyně	33245 Státní informační politika - neinvestice	16,50	MŠMT
	Celkem		16,50	
	081 - Masarykova ZŠ a MS, Klenčí pod Čerchovem	33245 Státní informační politika - neinvestice	13,50	MŠMT
	Celkem		13,50	
	082 - ZŠ Koloveč	33245 Státní informační politika - neinvestice	13,50	MŠMT
	Celkem		13,50	
	084 - ZŠ Kout na Šumavě	33245 Státní informační politika - neinvestice	16,00	MŠMT
	Celkem		16,00	
	087 - ZŠ a MS Milavče	33245 Státní informační politika - neinvestice	10,50	MŠMT
	Celkem		10,50	
	088 - ZŠ Mrákov	33245 Státní informační politika - neinvestice	14,50	MŠMT
	Celkem		14,50	
	092 - ZŠ Poběžovice	33245 Státní informační politika - neinvestice	13,50	MŠMT
	Celkem		13,50	
	094 - ZŠ a MS Pocinovice	33245 Státní informační politika - neinvestice	16,00	MŠMT
	Celkem		16,00	
095 - ZŠ a MS Postřekov	33245 Státní informační politika - neinvestice	16,50	MŠMT	
Celkem		16,50		
099 - ZŠ Všeruby	33245 Státní informační politika - neinvestice	16,50	MŠMT	
Celkem		16,50		
ORP Domažlice celkem			248,60	

	Organizace	Účelový znak, název	Čerpání	Poskytovatel
ORP Horažďovice	01 - ZŠ Komenského, Horažďovice	33210 Podpora výuky méně vyučovaných cizích jazyků	37,00	MŠMT
		33245 Státní informační politika - neinvestice	13,50	MŠMT
	Celkem		50,50	
	02 - ZŠ Blatenská, Horažďovice	33245 Státní informační politika - neinvestice	13,50	MŠMT
		Celkem		13,50
	06 - ZŠ a MŠ Chanovice	33245 Státní informační politika - neinvestice	15,50	MŠMT
		Celkem		15,50
	07 - Safránkova ZŠ a MŠ Nalžovské Hory	33245 Státní informační politika - neinvestice	14,50	MŠMT
		Celkem		14,50
	08 - ZŠ Pačejov	33245 Státní informační politika - neinvestice	12,00	MŠMT
Celkem			12,00	
ORP Horažďovice celkem			106,00	
ORP Horšovský Týn	102 - ZŠ a MŠ Blížejov	33245 Státní informační politika - neinvestice	14,50	MŠMT
		Celkem		14,50
	103 - ZŠ Hlohová	33245 Státní informační politika - neinvestice	16,50	MŠMT
		Celkem		16,50
	104 - ZŠ Horšovský Týn	33245 Státní informační politika - neinvestice	13,50	MŠMT
		Celkem		13,50
	107 - ZŠ a MŠ Meclov	33245 Státní informační politika - neinvestice	16,50	MŠMT
		Celkem		16,50
	110 - ZŠ a MŠ Osvračín	33245 Státní informační politika - neinvestice	16,50	MŠMT
		Celkem		16,50
114 - ZŠ Staňkov	33245 Státní informační politika - neinvestice	13,50	MŠMT	
	Celkem		13,50	
ORP Horšovský Týn celkem			91,00	
ORP Klatovy	11 - ZŠ a MŠ Běšiny	33245 Státní informační politika - neinvestice	16,50	MŠMT
		Celkem		16,50
	12 - ZŠ a MŠ Bezděkov	33245 Státní informační politika - neinvestice	16,50	MŠMT
		Celkem		16,50
	13 - ZŠ a MŠ Bolešiny	33245 Státní informační politika - neinvestice	16,50	MŠMT
		Celkem		16,50
	14 - ZŠ a MŠ Čachrov	33245 Státní informační politika - neinvestice	16,00	MŠMT
		Celkem		16,00
	15 - ZŠ a MŠ Dešenice	33245 Státní informační politika - neinvestice	16,50	MŠMT
		Celkem		16,50
	17 - ZŠ a MŠ Dolany	33245 Státní informační politika - neinvestice	16,50	MŠMT
		Celkem		16,50
	19 - ZŠ a MŠ Chudenín	33245 Státní informační politika - neinvestice	16,50	MŠMT
		Celkem		16,50
	20 - Masarykova ZŠ Janovice nad Úhlavou	33245 Státní informační politika - neinvestice	13,50	MŠMT
		Celkem		13,50
	22 - ZŠ Plánická, Klatovy	33245 Státní informační politika - neinvestice	13,50	MŠMT
		Celkem		13,50
	23 - Masarykova ZŠ, Klatovy	33245 Státní informační politika - neinvestice	13,50	MŠMT
		Celkem		13,50
	24 - ZŠ Čapkova, Klatovy	33245 Státní informační politika - neinvestice	13,50	MŠMT
		Celkem		13,50
	25 - ZŠ Tolstého, Klatovy	33245 Státní informační politika - neinvestice	13,50	MŠMT
		Celkem		13,50
	27 - ZŠ a MŠ Měčín	33245 Státní informační politika - neinvestice	15,50	MŠMT
		Celkem		15,50
28 - ZŠ a MŠ Mochtín	33245 Státní informační politika - neinvestice	16,50	MŠMT	
	Celkem		16,50	
29 - ZŠ Školní, Nýrsko	33245 Státní informační politika - neinvestice	13,50	MŠMT	
	Celkem		13,50	

	Organizace	Účelový znak, název	Čerpání	Poskytovatel
ORP Klatovy	30 - ZŠ a MŠ Komenského, Nýrsko	33245 Státní informační politika - neinvestice	13,50	MŠMT
	Celkem		13,50	
	33 - ZŠ Dr. ing. Fr. Křížka a MŠ Plánice	33245 Státní informační politika - neinvestice	11,50	MŠMT
	Celkem		11,50	
	34 - ZŠ a MŠ Předslav	33245 Státní informační politika - neinvestice	16,50	MŠMT
	Celkem		16,50	
	35 - ZŠ a MŠ Strážov	33245 Státní informační politika - neinvestice	15,50	MŠMT
	Celkem		15,50	
	36 - ZŠ a MŠ Svihov	33245 Státní informační politika - neinvestice	13,50	MŠMT
	Celkem		13,50	
	37 - ZŠ a MŠ Vrhavěč	33245 Státní informační politika - neinvestice	16,50	MŠMT
	Celkem		16,50	
	38 - ZŠ a MŠ Zavlekov	33245 Státní informační politika - neinvestice	16,50	MŠMT
	Celkem		16,50	
	39 - ZŠ a MŠ K. Klostermanna Železná Ruda	33245 Státní informační politika - neinvestice	13,50	MŠMT
Celkem		13,50		
ORP Klatovy celkem		345,00		
ORP Kralovice	226 - ZŠ a MŠ Bezvěrov	33245 Státní informační politika - neinvestice	16,50	MŠMT
	Celkem		16,50	
	227 - ZŠ Dobříč	33245 Státní informační politika - neinvestice	16,50	MŠMT
	Celkem		16,50	
	228 - ZŠ a MŠ Dolní Bělá	33245 Státní informační politika - neinvestice	13,50	MŠMT
	Celkem		13,50	
	229 - ZŠ a MŠ Chříč	33245 Státní informační politika - neinvestice	4,00	MŠMT
	Celkem		4,00	
	230 - ZŠ Kaznějov	33245 Státní informační politika - neinvestice	13,50	MŠMT
	Celkem		13,50	
	233 - ZŠ a MŠ Kozojedy	33245 Státní informační politika - neinvestice	15,50	MŠMT
	Celkem		15,50	
	234 - ZŠ dr. Eduarda Beneše Kozlany	33245 Státní informační politika - neinvestice	14,50	MŠMT
	Celkem		14,50	
	236 - ZŠ Kralovice	33245 Státní informační politika - neinvestice	13,50	MŠMT
	Celkem		13,50	
	237 - ZŠ praktická Kralovice	33245 Státní informační politika - neinvestice	16,50	MŠMT
	Celkem		16,50	
	240 - ZŠ a MŠ Manětín	33245 Státní informační politika - neinvestice	14,50	MŠMT
	Celkem		14,50	
	241 - ZŠ a MŠ Mladotice	33245 Státní informační politika - neinvestice	16,50	MŠMT
Celkem		16,50		
242 - ZŠ a MŠ Nečtiny	33245 Státní informační politika - neinvestice	13,00	MŠMT	
Celkem		13,00		
244 - ZŠ Plasy	33245 Státní informační politika - neinvestice	13,50	MŠMT	
Celkem		13,50		
248 - Masarykova ZŠ a MŠ Zihle	33245 Státní informační politika - neinvestice	13,50	MŠMT	
Celkem		13,50		
ORP Kralovice celkem		195,00		
ORP Nepomuk	185 - ZŠ Kasejovice	33245 Státní informační politika - neinvestice	13,50	MŠMT
	Celkem		13,50	
	187 - ZŠ Mileč	33245 Státní informační politika - neinvestice	16,50	MŠMT
	Celkem		16,50	
	191 - ZŠ Nepomuk	33245 Státní informační politika - neinvestice	10,50	MŠMT
Celkem		10,50		

	Organizace	Účelový znak, název	Čerpání	Poskytovatel
ORP Nepomuk	195 - ZŠ Vrčeň	33245 Státní informační politika - neinvestice	16,50	MŠMT
	Celkem		16,50	
	197 - ZŠ a MŠ Žinkovy	33245 Státní informační politika - neinvestice	16,00	MŠMT
	Celkem		16,00	
ORP Nepomuk celkem			73,00	
ORP Nýřany	249 - ZŠ Blatnice	33245 Státní informační politika - neinvestice	15,50	MŠMT
	Celkem		15,50	
	251 - ZŠ a MŠ Heřmanova Huť	33245 Státní informační politika - neinvestice	13,50	MŠMT
	Celkem		13,50	
	252 - Masarykova ZŠ Horní Bříza	33210 Podpora výuky méně vyučovaných cizích jazyků	31,67	MŠMT
		33245 Státní informační politika - neinvestice	13,50	MŠMT
	Celkem		45,17	
	255 - ZŠ Zichlice	33245 Státní informační politika - neinvestice	5,00	MŠMT
	Celkem		5,00	
	256 - ZŠ a MŠ Chotíkov	33245 Státní informační politika - neinvestice	13,50	MŠMT
	Celkem		13,50	
	257 - ZŠ a MŠ Kozolupy	33245 Státní informační politika - neinvestice	16,00	MŠMT
	Celkem		16,00	
	258/1 - ZŠ Ledce	33245 Státní informační politika - neinvestice	13,00	MŠMT
	Celkem		13,00	
	259 - ZŠ a MŠ Líně	33245 Státní informační politika - neinvestice	13,50	MŠMT
	Celkem		13,50	
	260 - ZŠ Líšťany	33245 Státní informační politika - neinvestice	16,50	MŠMT
	Celkem		16,50	
	261 - ZŠ a MŠ Město Touškov	33245 Státní informační politika - neinvestice	13,50	MŠMT
	Celkem		13,50	
	262 - ZŠ a MŠ Nýřany	33210 Podpora výuky méně vyučovaných cizích jazyků	32,00	MŠMT
		33245 Státní informační politika - neinvestice	13,50	MŠMT
	Celkem		45,50	
	264 - ZŠ a MŠ Pernarec	33245 Státní informační politika - neinvestice	14,50	MŠMT
	Celkem		14,50	
	265 - ZŠ a MŠ Pňovany	33245 Státní informační politika - neinvestice	14,00	MŠMT
	Celkem		14,00	
	267 - ZŠ a MŠ Tlučná	33245 Státní informační politika - neinvestice	13,50	MŠMT
	Celkem		13,50	
	268 - Integrovaná ZŠ a MŠ Trnová	33245 Státní informační politika - neinvestice	16,00	MŠMT
	Celkem		16,00	
	269 - ZŠ Třemošná	33245 Státní informační politika - neinvestice	13,50	MŠMT
	Celkem		13,50	
	274 - ZŠ a MŠ Úterý	33245 Státní informační politika - neinvestice	16,50	MŠMT
	Celkem		16,50	
	275 - ZŠ a MŠ Vejprnice	33245 Státní informační politika - neinvestice	13,50	MŠMT
	Celkem		13,50	
	277 - ZŠ a MŠ Všeruby	33245 Státní informační politika - neinvestice	13,50	MŠMT
	Celkem		13,50	
278 - ZŠ Zbůch	33245 Státní informační politika - neinvestice	13,50	MŠMT	
Celkem		13,50		
280 - Masarykova ZŠ Zruč - Senec	33245 Státní informační politika - neinvestice	13,50	MŠMT	
Celkem		13,50		
ORP Nýřany celkem			352,67	

	Organizace	Účelový znak, název	Čerpání	Poskytovatel
ORP Plzeň	315 - 1. ZŠ Západní, Plzeň	33245 Státní informační politika - neinvestice	13,50	MŠMT
	Celkem		13,50	
	316 - 2. ZŠ Schwarzova, Plzeň	33245 Státní informační politika - neinvestice	13,50	MŠMT
	Celkem		13,50	
	318 - 4. ZŠ Kralovická, Plzeň	33245 Státní informační politika - neinvestice	13,50	MŠMT
	Celkem		13,50	
	319 - 7. ZŠ a MŠ Brněnská, Plzeň	33245 Státní informační politika - neinvestice	13,50	MŠMT
	Celkem		13,50	
	320 - Benešova ZŠ a MS, Plzeň	33245 Státní informační politika - neinvestice	13,50	MŠMT
	Celkem		13,50	
	321 - 10. ZŠ nám. Míru, Plzeň	33245 Státní informační politika - neinvestice	13,50	MŠMT
	Celkem		13,50	
	323 - Masarykova ZŠ, Plzeň	33245 Státní informační politika - neinvestice	13,50	MŠMT
	Celkem		13,50	
	324 - 13. ZŠ Habrmannova, Plzeň	33245 Státní informační politika - neinvestice	13,50	MŠMT
	Celkem		13,50	
	325 - 14. ZŠ Zábělská, Plzeň	33245 Státní informační politika - neinvestice	13,50	MŠMT
	Celkem		13,50	
	326 - 15. ZŠ T. Brzkové, Plzeň	33245 Státní informační politika - neinvestice	13,50	MŠMT
	Celkem		13,50	
	327 - 17. ZŠ a MŠ Malická, Plzeň	33245 Státní informační politika - neinvestice	13,50	MŠMT
	Celkem		13,50	
	328 - Bolevecká ZŠ, Plzeň	33245 Státní informační politika - neinvestice	13,50	MŠMT
	Celkem		13,50	
	329 - 16. ZŠ a MŠ Americká tř., Plzeň	33457 Asistenti pedagogů pro děti, žáky a studenty se sociálním znevýhodněním	247,34	MŠMT
	Celkem		247,34	
	330 - 20. ZŠ Brojova, Plzeň	33245 Státní informační politika - neinvestice	13,50	MŠMT
	Celkem		13,50	
	331 - 21. ZŠ Slovanská alej, Plzeň	33245 Státní informační politika - neinvestice	13,50	MŠMT
	Celkem		13,50	
	332 - 22. ZŠ Na Dlouhých, Plzeň	33245 Státní informační politika - neinvestice	10,00	MŠMT
	Celkem		10,00	
	333 - 25. ZŠ Chválenická, Plzeň	33245 Státní informační politika - neinvestice	13,50	MŠMT
	Celkem		13,50	
336 - 31. ZŠ E. Krásnohorské, Plzeň	33245 Státní informační politika - neinvestice	13,50	MŠMT	
Celkem		13,50		
337 - 33. ZŠ T. Brzkové, Plzeň	33245 Státní informační politika - neinvestice	13,50	MŠMT	
Celkem		13,50		
338 - 34. ZŠ Gerská, Plzeň	33245 Státní informační politika - neinvestice	13,50	MŠMT	
Celkem		13,50		
339 - ZŠ a MŠ Plzeň-Božkov	33245 Státní informační politika - neinvestice	16,00	MŠMT	
Celkem		16,00		
340 - Tyršova ZŠ a MS, Plzeň	33245 Státní informační politika - neinvestice	15,50	MŠMT	
Celkem		15,50		
341 - ZŠ Plzeň - Ujezd	33245 Státní informační politika - neinvestice	15,50	MŠMT	
Celkem		15,50		
ORP Plzeň celkem		547,34		
ORP Přeštice	166 - ZŠ a MŠ Dolní Lukavice	33245 Státní informační politika - neinvestice	16,50	MŠMT
	Celkem		16,50	
	167 - ZŠ a MŠ Horšice	33245 Státní informační politika - neinvestice	16,50	MŠMT
	Celkem		16,50	
	168 - ZŠ Chlumčany	33245 Státní informační politika - neinvestice	13,50	MŠMT
Celkem		13,50		

	Organizace	Účelový znak, název	Čerpání	Poskytovatel
ORP Přeštice	170 - ZŠ a MS Lužany	33245 Státní informační politika - neinvestice	16,50	MŠMT
	Celkem		16,50	
	171 - ZŠ Merklín	33001 Rozvojový program EVVO pro školy	100,00	MŠMT
		33210 Podpora výuky méně vyučovaných cizích jazyků	18,00	MŠMT
		33245 Státní informační politika - neinvestice	13,50	MŠMT
	Celkem		131,50	
	174 - ZŠ Přeštice	33245 Státní informační politika - neinvestice	13,50	MŠMT
	Celkem		13,50	
	177 - ZŠ a MS Skočice	33245 Státní informační politika - neinvestice	16,50	MŠMT
	Celkem		16,50	
	181 - ZŠ Renče	33245 Státní informační politika - neinvestice	16,50	MŠMT
	Celkem		16,50	
	182 - ZŠ Stěnovice	33210 Podpora výuky méně vyučovaných cizích jazyků	26,00	MŠMT
		33245 Státní informační politika - neinvestice	13,50	MŠMT
	Celkem		39,50	
ORP Přeštice celkem			280,50	
ORP Rokycany	283 - ZŠ a MS Stupno	33245 Státní informační politika - neinvestice	13,50	MŠMT
	Celkem		13,50	
	284 - ZŠ Dobřív	33245 Státní informační politika - neinvestice	16,50	MŠMT
	Celkem		16,50	
	286 - ZŠ a MS Ejpovice	33245 Státní informační politika - neinvestice	16,50	MŠMT
	Celkem		16,50	
	287 - ZŠ a MS Holoubkov	33245 Státní informační politika - neinvestice	16,00	MŠMT
	Celkem		16,00	
	288 - ZŠ a MS Hrádek	33245 Státní informační politika - neinvestice	13,50	MŠMT
	Celkem		13,50	
	289 - ZŠ a MS Cheznovice	33245 Státní informační politika - neinvestice	16,50	MŠMT
	Celkem		16,50	
	290 - ZŠ a MS Kařez	33245 Státní informační politika - neinvestice	16,50	MŠMT
	Celkem		16,50	
	292 - ZŠ a MS Mirošov	33245 Státní informační politika - neinvestice	13,50	MŠMT
	Celkem		13,50	
	293 - ZŠ a MS Mlečice	33245 Státní informační politika - neinvestice	16,50	MŠMT
	Celkem		16,50	
	294 - ZŠ Mýto	33245 Státní informační politika - neinvestice	13,50	MŠMT
	Celkem		13,50	
	296 - ZŠ a MS Osek	33001 Rozvojový program EVVO pro školy	55,50	MŠMT
		33245 Státní informační politika - neinvestice	16,00	MŠMT
		33439 Grantové projekty ESF pro Opatření 3.1 OP RLZ - 1. výzva	232,08	MŠMT
	Celkem		303,58	
	298 - ZŠ Radnice	33245 Státní informační politika - neinvestice	13,50	MŠMT
	Celkem		13,50	
	300 - ZŠ T. G. Masaryka, Rokycany	33245 Státní informační politika - neinvestice	13,50	MŠMT
	Celkem		13,50	
	301 - ZŠ ul. Míru, Rokycany	33245 Státní informační politika - neinvestice	13,50	MŠMT
	Celkem		13,50	
302 - ZŠ Čechova, Rokycany	33245 Státní informační politika - neinvestice	13,50	MŠMT	
Celkem		13,50		
307 - ZŠ Karla Vokáče Strašice	33245 Státní informační politika - neinvestice	13,50	MŠMT	
Celkem		13,50		
309 - ZŠ Veselá	33245 Státní informační politika - neinvestice	10,00	MŠMT	
Celkem		10,00		
310 - ZŠ a MS Volduchy	33245 Státní informační politika - neinvestice	16,00	MŠMT	
Celkem		16,00		

	Organizace	Účelový znak, název	Čerpání	Poskytovatel
ORP Rokycany	311 - ZS Zbiroh	33245 Státní informační politika - neinvestice	13,50	MŠMT
	Celkem		13,50	
	ORP Rokycany celkem		563,08	
ORP Stod	209 - ZS Tř. 1. Máje, Dobřany	33245 Státní informační politika - neinvestice	13,50	MŠMT
	Celkem		13,50	
	213 - ZS Holýšov	33245 Státní informační politika - neinvestice	13,50	MŠMT
	Celkem		13,50	
	216 - ZS Hradec u Stoda	33245 Státní informační politika - neinvestice	16,50	MŠMT
	Celkem		16,50	
	218 - ZS Chotěšov	33245 Státní informační politika - neinvestice	13,50	MŠMT
		33457 Asistenti pedagogů pro děti, žáky a studenty se sociálním znevýhodněním	199,75	MŠMT
	Celkem		213,25	
	220 - ZS a MŠ Stod	33245 Státní informační politika - neinvestice	13,50	MŠMT
	Celkem		13,50	
ORP Stod celkem		270,25		
ORP Stříbro	149 - ZS, MŠ a ZUS Bezdruzice	33245 Státní informační politika - neinvestice	10,50	MŠMT
	Celkem		10,50	
	151 - ZS Černošín	33245 Státní informační politika - neinvestice	15,50	MŠMT
	Celkem		15,50	
	154 - ZS Kladruby	33245 Státní informační politika - neinvestice	13,50	MŠMT
	Celkem		13,50	
	156 - ZS Konstantinovy Lázně	33245 Státní informační politika - neinvestice	16,50	MŠMT
	Celkem		16,50	
	159 - ZS Mánesova, Stříbro	33245 Státní informační politika - neinvestice	13,50	MŠMT
	Celkem		13,50	
	160 - ZS Gagarinova, Stříbro	33245 Státní informační politika - neinvestice	13,50	MŠMT
	Celkem		13,50	
	163 - ZS a MŠ Svůjšín	33245 Státní informační politika - neinvestice	16,50	MŠMT
	Celkem		16,50	
	164 - ZS a MŠ Záchlumí	33245 Státní informační politika - neinvestice	16,50	MŠMT
Celkem		16,50		
ORP Stříbro celkem		116,00		
ORP Sušice	40 - ZS a MŠ Dlouhá Ves	33245 Státní informační politika - neinvestice	16,50	MŠMT
	Celkem		16,50	
	41 - ZS a MŠ Hartmanice	33245 Státní informační politika - neinvestice	15,50	MŠMT
	Celkem		15,50	
	42 - ZS a MŠ Hlavňovice	33245 Státní informační politika - neinvestice	16,50	MŠMT
	Celkem		16,50	
	43 - ZS Hrádek u Sušice	33245 Státní informační politika - neinvestice	16,50	MŠMT
	Celkem		16,50	
	45 - ZS, ZUS a MŠ Kašperské Hory	33245 Státní informační politika - neinvestice	13,50	MŠMT
	Celkem		13,50	
	46 - ZS a MŠ Kolinec	33245 Státní informační politika - neinvestice	15,50	MŠMT
	Celkem		15,50	
	49 - ZS a MŠ Smí	33245 Státní informační politika - neinvestice	16,00	MŠMT
	Celkem		16,00	
	50 - ZS Komenského, Sušice	33245 Státní informační politika - neinvestice	13,50	MŠMT
	Celkem		13,50	
	51 - ZS Lerchova, Sušice	33245 Státní informační politika - neinvestice	13,50	MŠMT
	Celkem		13,50	
52 - ZS T. G. Masaryka, Sušice	33245 Státní informační politika - neinvestice	13,50	MŠMT	
Celkem		13,50		
56 - ZS a MŠ Velhartice	33245 Státní informační politika - neinvestice	16,00	MŠMT	
Celkem		16,00		

	Organizace	Účelový znak, název	Čerpání	Poskytovatel
ORP Sušice	57 - ZŠ a MŠ Žihobce	33245 Státní informační politika - neinvestice	10,00	MŠMT
	Celkem		10,00	
	58 - ZŠ Žichovice	33245 Státní informační politika - neinvestice	16,50	MŠMT
	Celkem		16,50	
ORP Sušice celkem			193,00	
ORP Tachov	117 - ZŠ Bor	33245 Státní informační politika - neinvestice	13,50	MŠMT
	Celkem		13,50	
	120 - ZŠ a MŠ Halže	33245 Státní informační politika - neinvestice	16,50	MŠMT
	Celkem		16,50	
	121 - ZŠ a MŠ Hošťka	33245 Státní informační politika - neinvestice	16,50	MŠMT
	Celkem		16,50	
	122 - ZŠ a MŠ Chodová Planá	33245 Státní informační politika - neinvestice	16,00	MŠMT
	Celkem		16,00	
	124 - ZŠ a MŠ Lesná	33245 Státní informační politika - neinvestice	16,50	MŠMT
	Celkem		16,50	
	125 - ZŠ Lom u Tachova	33245 Státní informační politika - neinvestice	16,50	MŠMT
	Celkem		16,50	
	127 - ZŠ Na Valech, Planá	33210 Podpora výuky méně vyučovaných cizích jazyků	36,67	MŠMT
		33245 Státní informační politika - neinvestice	13,50	MŠMT
	Celkem		50,17	
	128 - ZŠ nám. Svobody, Planá	33210 Podpora výuky méně vyučovaných cizích jazyků	27,96	MŠMT
		33245 Státní informační politika - neinvestice	13,50	MŠMT
	Celkem		41,46	
	131 - ZŠ Přimda	33245 Státní informační politika - neinvestice	14,50	MŠMT
	Celkem		14,50	
	133 - ZŠ Rozvadov	33245 Státní informační politika - neinvestice	16,50	MŠMT
	Celkem		16,50	
	136 - ZŠ a MŠ Staré Sedliště	33245 Státní informační politika - neinvestice	10,00	MŠMT
	Celkem		10,00	
	137 - ZŠ Stráž	33245 Státní informační politika - neinvestice	15,50	MŠMT
	Celkem		15,50	
	140 - ZŠ Hornická, Tachov	33210 Podpora výuky méně vyučovaných cizích jazyků	59,00	MŠMT
		33245 Státní informační politika - neinvestice	13,50	MŠMT
	Celkem		72,50	
	141 - ZŠ Kostelní, Tachov	33245 Státní informační politika - neinvestice	13,50	MŠMT
	Celkem		13,50	
	142 - ZŠ Zářečná, Tachov	33210 Podpora výuky méně vyučovaných cizích jazyků	35,00	MŠMT
33245 Státní informační politika - neinvestice		6,00	MŠMT	
Celkem		41,00		
ORP Tachov celkem			370,64	
ORP obce Magistrátu	389 - ZŠ a MŠ generála Pattona Dyšina	33245 Státní informační politika - neinvestice	13,50	MŠMT
	Celkem		13,50	
	390 - ZŠ Chrást	33245 Státní informační politika - neinvestice	14,50	MŠMT
	Celkem		14,50	
	393 - ZŠ a MŠ Chválenice	33245 Státní informační politika - neinvestice	16,50	MŠMT
	Celkem		16,50	
	397 - ZŠ Nezvěstice	33245 Státní informační politika - neinvestice	13,50	MŠMT
	Celkem		13,50	
	399 - ZŠ Masarykovo nám., Starý Plzenec	33245 Státní informační politika - neinvestice	13,50	MŠMT
	Celkem		13,50	
	400 - ZŠ a MŠ Starý Plzenec - Sedlec	33245 Státní informační politika - neinvestice	16,00	MŠMT
	Celkem		16,00	
	405 - ZŠ Tymákov	33245 Státní informační politika - neinvestice	16,50	MŠMT
	Celkem		16,50	
ORP obce Magistrátu celkem			104,00	
CELKEM			3 994,59	

Ostatní účelové dotace obcím Plzeňského kraje poskytnuté prostřednictvím kraje (v tis. Kč, nezahrnuje dotace účtované dle metodiky MF kompenzačně)

Obec	Okres	Čerpání	Poskytovatel	Účelový znak, název	Projekt	Grantové schéma
Bdeněves	Plzeň-sever	647,13	MMR	SROP - společný regionální operační program EU - podprogram č. 21711A - IV	Rozvoj obce Bdeněves - dopravní napojení nové bytové výstavby a průmyslové oblasti	Grantové schéma 2.1.1.
Blovice	Plzeň-jih	646,32	MMR	SROP - společný regionální operační program EU - podprogram č. 21711A - IV	Rekonstrukce Družstevní ulice - Blovice	Grantové schéma 2.1.1.
Břasy	Rokycany	10,00	MŠMT	Program protidrogové politiky		
Dobřany	Plzeň-jih	282,08	MMR	SROP - společný regionální operační podprogram EU - č. 21711A - NIV	Centrum volného času a vzdělávání	Grantové schéma 3.2.
Dobřany	Plzeň-jih	28,21	MMR	Společný regionální operační program - podprogram č. 21711A - NIV	Centrum volného času a vzdělávání	Grantové schéma 3.2.
Dobřany	Plzeň-jih	30,16	MMR	Společný regionální operační program - podprogram č. 21711A - NIV	Centrum volného času a vzdělávání	Grantové schéma 3.2.
Dobřany	Plzeň-jih	301,62	MMR	SROP - společný regionální operační podprogram EU - č. 21711A - NIV	Centrum volného času a vzdělávání	Grantové schéma 3.2.
Domažlice	Domažlice	44,43	MMR	Společný regionální operační program - podprogram č. 21711A - NIV	Komunitní plánování sociálních služeb na Domažlicku	Grantové schéma 3.2.
Domažlice	Domažlice	444,30	MMR	SROP - společný regionální operační podprogram EU - č. 21711A - NIV	Komunitní plánování sociálních služeb na Domažlicku	Grantové schéma 3.2.
Hartmanice	Klatovy	21,00	MŠMT	Program sociální prevence a prevence kriminality		
Holýšov	Domažlice	24,00	MŠMT	Program sociální prevence a prevence kriminality		
Horažďovice	Klatovy	18,42	MMR	Společný regionální operační program - podprogram č. 21711A - NIV	Komunitní plánování na území správního obvodu obce Horažďovice a mikroregionu Prácheňsko	Grantové schéma 3.2.
Horažďovice	Klatovy	12,00	MŠMT	Program protidrogové politiky		
Horažďovice	Klatovy	35,17	MMR	Společný regionální operační program - podprogram č. 21711A - NIV	Komunitní plánování na území správního obvodu obce Horažďovice a mikroregionu Prácheňsko	Grantové schéma 3.2.
Horažďovice	Klatovy	184,20	MMR	SROP - společný regionální operační podprogram EU - č. 21711A - NIV	Komunitní plánování na území správního obvodu obce Horažďovice a mikroregionu Prácheňsko	Grantové schéma 3.2.
Horažďovice	Klatovy	351,70	MMR	SROP - společný regionální operační podprogram EU - č. 21711A - NIV	Komunitní plánování na území správního obvodu obce Horažďovice a mikroregionu Prácheňsko	Grantové schéma 3.2.
Horšovský Týn	Domažlice	522,88	MMR	SROP - společný regionální operační podprogram EU - č. 21711A - NIV	Komunitní plánování sociálních služeb na Horšovskotýnsku	Grantové schéma 3.2.
Horšovský Týn	Domažlice	52,29	MMR	Společný regionální operační program - podprogram č. 21711A - NIV	Komunitní plánování sociálních služeb na Horšovskotýnsku	Grantové schéma 3.2.
Chotěšov	Plzeň-jih	2 880,00	MMR	SROP - společný regionální operační program EU - podprogram č. 21711A - IV	Rekonstrukce komunikací na náměstí v Chotěšově	Grantové schéma 2.1.1.
Chrást	Plzeň-sever	1 574,71	MMR	SROP - společný regionální operační program EU - podprogram č. 21711A - IV	Chrást - stavební úpravy Tovární ul.	Grantové schéma 2.1.1.
Kasejovice	Plzeň-jih	331,13	MMR	SROP - společný regionální operační program EU - podprogram č. 21711A - IV	Kasejovice - obnova místních komunikací	Grantové schéma 2.1.1.
Kdyně	Domažlice	87,52	MPSV	Operační program lidských zdrojů	2/A - CZ.04.1.03/3.3.04.3/0009 - Masarykova základní škola Kdyně	OPRLZ
Kdyně	Domažlice	228,99	MPSV	Operační program lidských zdrojů	2/A - CZ.04.1.03/3.3.04.3/0009 - Masarykova základní škola Kdyně	OPRLZ
Kdyně	Domažlice	243,06	MPSV	Operační program lidských zdrojů	2/A - CZ.04.1.03/3.3.04.3/0009 - Masarykova základní škola Kdyně	OPRLZ
Kdyně	Domažlice	29,17	MPSV	Operační program lidských zdrojů	2/A - CZ.04.1.03/3.3.04.3/0009 - Masarykova základní škola Kdyně	OPRLZ
Kdyně	Domažlice	76,33	MPSV	Operační program lidských zdrojů	2/A - CZ.04.1.03/3.3.04.3/0009 - Masarykova základní škola Kdyně	OPRLZ
Kdyně	Domažlice	81,02	MPSV	Operační program lidských zdrojů	2/A - CZ.04.1.03/3.3.04.3/0009 - Masarykova základní škola Kdyně	OPRLZ
Kdyně	Domažlice	34,00	MŠMT	Program sociální prevence a prevence kriminality		
Klatovy	Klatovy	14,00	MŠMT	Program protidrogové politiky		
Klatovy	Klatovy	345,51	MMR	SROP - společný regionální operační program EU - podprogram č. 21711A - IV	Rekonstrukce místní komunikace na naves v části města Klatovy	Grantové schéma 2.1.1.
Klatovy	Klatovy	25,08	MMR	Společný regionální operační program - podprogram č. 21711A - NIV	Komunitní plánování v regionu Klatovsko	Grantové schéma 3.2.
Klatovy	Klatovy	0,48	MMR	Společný regionální operační program - podprogram č. 21711A - NIV	Studie ztraktivnění městských lázní a kempu	Grantové schéma 4.1.2. vs
Klatovy	Klatovy	8,61	MMR	Společný regionální operační program - podprogram č. 21711A - NIV	Studie ztraktivnění městských lázní a kempu	Grantové schéma 4.1.2. vs
Klatovy	Klatovy	71,73	MMR	SROP - společný regionální operační program EU - podprogram č. 21711A - IV	Studie ztraktivnění městských lázní a kempu	Grantové schéma 4.1.2. vs
Klatovy	Klatovy	14,00	MŠMT	Program sociální prevence a prevence kriminality		
Klatovy	Klatovy	250,75	MMR	SROP - společný regionální operační podprogram EU - č. 21711A - NIV	Komunitní plánování v regionu Klatovsko	Grantové schéma 3.2.
Klatovy	Klatovy	3,98	MMR	SROP - společný regionální operační podprogram EU - č. 21711A - NIV	Studie ztraktivnění městských lázní a kempu	Grantové schéma 4.1.2. vs
Merklín	Plzeň-jih	208,32	MMR	SROP - společný regionální operační program EU - podprogram č. 21711A - IV	Komunikace - ul. U Vodárny	Grantové schéma 2.1.1.
Mirošov	Rokycany	15,00	MŠMT	Program sociální prevence a prevence kriminality		

Obec	Okres	Čerpání	Účelový znak, název		Projekt	Grantové schéma
Nepomuk	Plzeň-jih	432,88	MMR	SROP - společný regionální operační podprogram EU - č. 21711A - NIV	Využití světově známého fenoménu sv. Jana Nepomuckého pro rozvoj cest. ruchu na území Nepomucka	Grantové schéma 4.1.2. vs
Nepomuk	Plzeň-jih	121,16	MMR	SROP - společný regionální operační podprogram EU - č. 21711A - NIV	Využití světově známého fenoménu sv. Jana Nepomuckého pro rozvoj cest. ruchu na území Nepomucka	Grantové schéma 4.1.2. vs
Nepomuk	Plzeň-jih	55,53	MMR	Společný regionální operační program - podprogram č. 21711A - NIV	Nepomucko - vůně všech barev: ucelená propagace turistické destinace v ČR i zahraničí	Grantové schéma 4.1.2. vs
Nepomuk	Plzeň-jih	7,67	MMR	Společný regionální operační program - podprogram č. 21711A - NIV	Nepomucko - vůně všech barev: ucelená propagace turistické destinace v ČR i zahraničí	Grantové schéma 4.1.2. vs
Nepomuk	Plzeň-jih	462,76	MMR	SROP - společný regionální operační podprogram EU - č. 21711A - NIV	Nepomucko - vůně všech barev: ucelená propagace turistické destinace v ČR i zahraničí	Grantové schéma 4.1.2. vs
Nepomuk	Plzeň-jih	63,92	MMR	SROP - společný regionální operační program EU - podprogram č. 21711A - IV	Nepomucko - vůně všech barev: ucelená propagace turistické destinace v ČR i zahraničí	Grantové schéma 4.1.2. vs
Nepomuk	Plzeň-jih	299,54	MMR	SROP - společný regionální operační podprogram EU - č. 21711A - NIV	Využití světově známého fenoménu sv. Jana Nepomuckého pro rozvoj cest. ruchu na území Nepomucka	Grantové schéma 4.1.2. vs
Nepomuk	Plzeň-jih	51,95	MMR	Společný regionální operační program - podprogram č. 21711A - NIV	Využití světově známého fenoménu sv. Jana Nepomuckého pro rozvoj cest. ruchu na území Nepomucka	Grantové schéma 4.1.2. vs
Nepomuk	Plzeň-jih	14,54	MMR	Společný regionální operační program - podprogram č. 21711A - NIV	Využití světově známého fenoménu sv. Jana Nepomuckého pro rozvoj cest. ruchu na území Nepomucka	Grantové schéma 4.1.2. vs
Nepomuk	Plzeň-jih	35,94	MMR	Společný regionální operační program - podprogram č. 21711A - NIV	Využití světově známého fenoménu sv. Jana Nepomuckého pro rozvoj cest. ruchu na území Nepomucka	Grantové schéma 4.1.2. vs
Plzeň	Plzeň-město	348,28	MPSV	Transfery na státní příspěvek zřizovatelům zařízení pro děti vyžadující okamžitou pomoc		
Plzeň	Plzeň-město	294,26	MMR	SROP - společný regionální operační podprogram EU - č. 21711A - NIV	Komplexní propagace ZOO a BZ města Plzně	Grantové schéma 4.1.2. vs
Plzeň	Plzeň-město	19,29	MMR	Společný regionální operační program - podprogram č. 21711A - NIV	Komplexní propagace ZOO a BZ města Plzně	Grantové schéma 4.1.2. vs
Plzeň	Plzeň-město	160,79	MMR	SROP - společný regionální operační podprogram EU - č. 21711A - NIV	Komplexní propagace ZOO a BZ města Plzně	Grantové schéma 4.1.2. vs
Plzeň	Plzeň-město	35,31	MMR	Společný regionální operační program - podprogram č. 21711A - NIV	Komplexní propagace ZOO a BZ města Plzně	Grantové schéma 4.1.2. vs
Plzeň	Plzeň-město	20,00	MŠMT	Program sociální prevence a prevence kriminality		
Plzeň	Plzeň-město	5,00	MŠMT	Program sociální prevence a prevence kriminality		
Plzeň	Plzeň-město	5,00	MŠMT	Program sociální prevence a prevence kriminality		
Přeštice	Plzeň-jih	7,51	MMR	Společný regionální operační program - podprogram č. 21711A - NIV	Komunitní plánování soc. služeb na úz. spr. obvodu ORP Přeštice	Grantové schéma 3.2.
Přeštice	Plzeň-jih	18,83	MMR	Společný regionální operační program - podprogram č. 21711A - NIV	Komunitní plánování soc. služeb na úz. spr. obvodu ORP Přeštice	Grantové schéma 3.2.
Přeštice	Plzeň-jih	188,32	MMR	SROP - společný regionální operační podprogram EU - č. 21711A - NIV	Komunitní plánování soc. služeb na úz. spr. obvodu ORP Přeštice	Grantové schéma 3.2.
Přeštice	Plzeň-jih	75,09	MMR	SROP - společný regionální operační podprogram EU - č. 21711A - NIV	Komunitní plánování soc. služeb na úz. spr. obvodu ORP Přeštice	Grantové schéma 3.2.
Přeštice	Plzeň-jih	33,83	MMR	Společný regionální operační program - podprogram č. 21711A - NIV	Komunitní centrum Přeštice	Grantové schéma 3.2.
Přeštice	Plzeň-jih	338,29	MMR	SROP - společný regionální operační podprogram EU - č. 21711A - NIV	Komunitní centrum Přeštice	Grantové schéma 3.2.
Rokycany	Rokycany	281,85	MMR	SROP - společný regionální operační podprogram EU - č. 21711A - NIV	Komunitní plánování sociálních služeb na území správního obvodu obce s rozšířenou působností Rokycany	Grantové schéma 3.2.
Rokycany	Rokycany	28,18	MMR	Společný regionální operační program - podprogram č. 21711A - NIV	Komunitní plánování sociálních služeb na území správního obvodu obce s rozšířenou působností Rokycany	Grantové schéma 3.2.
Rokycany	Rokycany	16,00	MŠMT	Program sociální prevence a prevence kriminality		
Seč	Plzeň-jih	289,82	MMR	SROP - společný regionální operační program EU - podprogram č. 21711A - IV	Rekonstrukce a výstavba místních komunikací v obci Seč	Grantové schéma 2.1.1.
Seč	Plzeň-jih	0,35	MMR	SROP - společný regionální operační podprogram EU - č. 21711A - NIV	Rekonstrukce a výstavba místních komunikací v obci Seč	Grantové schéma 2.1.1.
Spálené Poříčí	Plzeň-jih	10,00	MŠMT	Program sociální prevence a prevence kriminality		
Stříbro	Tachov	14,00	MŠMT	Program protidrogové politiky		
Stříbro	Tachov	14,00	MŠMT	Program protidrogové politiky		
Sušice	Klatovy	12,95	MMR	Společný regionální operační program - podprogram č. 21711A - NIV	Institucionální podpora cestovního ruchu	Grantové schéma 4.1.2. vs
Sušice	Klatovy	107,93	MMR	SROP - společný regionální operační podprogram EU - č. 21711A - NIV	Institucionální podpora cestovního ruchu	Grantové schéma 4.1.2. vs
Sušice	Klatovy	32,00	MŠMT	Program sociální prevence a prevence kriminality		
Švihov	Klatovy	197,95	MMR	SROP - společný regionální operační program EU - podprogram č. 21711A - IV	Švihov - ulice K Lesovně	Grantové schéma 2.1.1.

Obec	Okres	Čerpání	Účelový znak, název		Projekt	Grantové schéma
Tachov	Tachov	14,00	MŠMT	Program protidrogové politiky		
Tachov	Tachov	124,67	MPSV	Operační program lidských zdrojů	3/A - CZ.04.1.03/3.3.04.4/0020 - Reg. vzděl. a inf. středisko	OPRLZ
Tachov	Tachov	239,10	MPSV	Operační program lidských zdrojů	3/A - CZ.04.1.03/3.3.04.4/0020 - Reg. vzděl. a inf. středisko	OPRLZ
Tachov	Tachov	72,11	MPSV	Operační program lidských zdrojů	3/A - CZ.04.1.03/3.3.04.4/0020 - Reg. vzděl. a inf. středisko	OPRLZ
Tachov	Tachov	41,56	MPSV	Operační program lidských zdrojů	3/A - CZ.04.1.03/3.3.04.4/0020 - Reg. vzděl. a inf. středisko	OPRLZ
Tachov	Tachov	79,70	MPSV	Operační program lidských zdrojů	3/A - CZ.04.1.03/3.3.04.4/0020 - Reg. vzděl. a inf. středisko	OPRLZ
Tachov	Tachov	24,04	MPSV	Operační program lidských zdrojů	3/A - CZ.04.1.03/3.3.04.4/0020 - Reg. vzděl. a inf. středisko	OPRLZ
Vejprnice	Plzeň-sever	664,89	MMR	SROP - společný regionální operační program EU - podprogram č. 21711A - IV	Místní komunikace ul. Studentská - Vejprnice	Grantové schéma 2.1.1.
Výrov	Plzeň-sever	225,84	MMR	SROP - společný regionální operační program EU - podprogram č. 21711A - IV	Výstavba místních komunikací v obytné zóně Hadačka	Grantové schéma 2.1.1.
Zruč - Senec	Plzeň-sever	681,31	MMR	SROP - společný regionální operační program EU - podprogram č. 21711A - IV	Rekonstrukce ulice Školní a K Lužinám	Grantové schéma 2.1.1.
Zruč - Senec	Plzeň-sever	0,50	MMR	SROP - společný regionální operační podprogram EU - č. 21711A - NIV	Rekonstrukce ulice Školní a K Lužinám	Grantové schéma 2.1.1.
Zruč - Senec	Plzeň-sever	26,67	MMR	SROP - společný regionální operační podprogram EU - č. 21711A - NIV	Výstavba místní komunikace Na Slovanech	Grantové schéma 2.1.1.
Zruč - Senec	Plzeň-sever	969,02	MMR	SROP - společný regionální operační program EU - podprogram č. 21711A - IV	Výstavba místní komunikace Na Slovanech	Grantové schéma 2.1.1.
CELKEM		17 443,42				

Dotace obcím Plzeňského kraje z rozpočtu kraje - bez účelového znaku (v tis. Kč)

Obec	Okres	Čerpání	Účel
Babylon	Domažlice	100,00	Program stabilizace a obnovy venkova PK 2007
Bdeněves	Plzeň-sever	150,00	Program stabilizace a obnovy venkova PK 2007
Běhařov	Klatovy	250,00	Program stabilizace a obnovy venkova PK 2007
Bělá nad Radbuzou	Domažlice	20,00	Podpora mezinárodní spolupráce v oblasti mládeže a spolufin. mezinár. stud. programů
Bělá nad Radbuzou	Domažlice	23,55	Neinvestiční dotace pro jednotky SDH
Bělá nad Radbuzou	Domažlice	23,74	Podpora mezinárodní spolupráce v oblasti mládeže a spolufin. mezinár. stud. programů
Bělá nad Radbuzou	Domažlice	150,00	Neinvestiční dotace pro jednotky SDH
Bělá nad Radbuzou	Domažlice	60,53	Příspěvek na obnovu, zajištění a výchovu porostů
Běšiny	Klatovy	10,46	Příspěvek na ekologické a k přírodě šetrné technologie
Běšiny	Klatovy	26,24	Příspěvek na obnovu, zajištění a výchovu porostů
Běšiny	Klatovy	720,00	Vodohospodářské akce 2007
Běšiny	Klatovy	1,03	Neinvestiční dotace pro jednotky SDH
Běšiny	Klatovy	300,00	Program stabilizace a obnovy venkova PK 2007
Běšiny	Klatovy	80,00	Vodohospodářské akce 2007
Bezděkov	Klatovy	47,45	Příspěvek na obnovu, zajištění a výchovu porostů
Bezděkov	Klatovy	5,15	Příspěvek na obnovu, zajištění a výchovu porostů
Bezděkov	Klatovy	15,53	Příspěvek na obnovu, zajištění a výchovu porostů
Bezděkov	Klatovy	14,22	Neinvestiční dotace pro jednotky SDH
Bezdrůžice	Tachov	80,00	klaple - oprava omítek, schodiště a podlahy, obnova okapového chodníku
Bezdrůžice	Tachov	11,70	Příspěvek na obnovu, zajištění a výchovu porostů
Bezdrůžice	Tachov	200,00	Program stabilizace a obnovy venkova PK 2007
Bezvěrov	Plzeň-sever	200,00	Oprava ústředního topení a výměna kotle v Základní a mateřské škole v Bezvěrově
Bezvěrov	Plzeň-sever	180,00	Program stabilizace a obnovy venkova PK 2007
Biřkov	Klatovy	250,00	Program stabilizace a obnovy venkova PK 2007
Biřkov	Klatovy	29,80	Příspěvek na obnovu, zajištění a výchovu porostů
Blížejov	Domažlice	300,00	Program stabilizace a obnovy venkova PK 2007
Blížejov	Domažlice	600,00	Rekonstrukce chodníků a napojení komunikací
Blížejov	Domažlice	5,01	Neinvestiční dotace pro jednotky SDH
Blovice	Plzeň-jih	10,88	Příspěvek na obnovu, zajištění a výchovu porostů
Blovice	Plzeň-jih	350,00	Regionální funkce knihoven v PK
Blovice	Plzeň-jih	20,00	"V přírodě s přírodou" 2007
Blovice	Plzeň-jih	100,00	Program stabilizace a obnovy venkova PK 2007
Blovice	Plzeň-jih	24,02	Neinvestiční dotace pro jednotky SDH
Blovice	Plzeň-jih	700,00	Rekonstrukce kotelny mateřské školy Blovice
Bohy	Plzeň-sever	23,87	Příspěvek na obnovu, zajištění a výchovu porostů
Bolešiny	Klatovy	50,00	Program stabilizace a obnovy venkova PK 2007
Bolešiny	Klatovy	28,00	Vodohospodářské akce 2007
Bolešiny	Klatovy	252,00	Vodohospodářské akce 2007
Bolešiny	Klatovy	50,00	Vesnice roku PK 2007
Bolešiny	Klatovy	220,00	Program stabilizace a obnovy venkova PK 2007
Bolešiny	Klatovy	300,00	Výbudování přeložky vodovodu, kanalizace, elektrických a telefonních kabelů
Bolešiny	Klatovy	33,81	Příspěvek na obnovu, zajištění a výchovu porostů
Bolešiny	Klatovy	35,00	Dotace na ekologické projekty 2007
Bolešiny	Klatovy	5,82	Neinvestiční dotace pro jednotky SDH
Bolkov	Plzeň-jih	100,00	Program stabilizace a obnovy venkova PK 2007
Bor	Tachov	339,96	Příspěvek na obnovu, zajištění a výchovu porostů
Bor	Tachov	50,00	Program stabilizace a obnovy venkova PK 2007
Bor	Tachov	49,99	Neinvestiční dotace pro jednotky SDH
Bor	Tachov	382,73	Příspěvek na obnovu, zajištění a výchovu porostů
Bor	Tachov	80,00	Program stabilizace a obnovy venkova PK 2007
Bor	Tachov	328,26	Příspěvek na obnovu, zajištění a výchovu porostů
Bor	Tachov	107,00	Zámek, Bor u Tachova - dokončení restaurování v zámecké kapli
Bor	Tachov	20,00	Dotace na informační centrum
Bor	Tachov	4,00	Příspěvek na ekologické a k přírodě šetrné technologie
Bor	Tachov	20,00	Rozvoj venkovského cestovního ruchu
Borovno	Plzeň-jih	1,02	Neinvestiční dotace pro jednotky SDH
Borovno	Plzeň-jih	150,00	Program stabilizace a obnovy venkova PK 2007
Borovy	Klatovy	180,00	Program stabilizace a obnovy venkova PK 2007
Brnířov	Domažlice	300,00	Program stabilizace a obnovy venkova PK 2007
Brod nad Tichou	Tachov	150,00	Program stabilizace a obnovy venkova PK 2007
Brod nad Tichou	Tachov	1,03	Neinvestiční dotace pro jednotky SDH
Brodeslavy	Plzeň-sever	7,37	Příspěvek na obnovu, zajištění a výchovu porostů
Brodeslavy	Plzeň-sever	30,50	Příspěvek na obnovu, zajištění a výchovu porostů
Broumov	Tachov	20,00	Vesnice roku PK 2007 - Modrá stuha
Broumov	Tachov	150,00	Program stabilizace a obnovy venkova PK 2007
Břasy	Rokycany	10,81	Neinvestiční dotace pro jednotky SDH
Břasy	Rokycany	103,22	Příspěvek na obnovu, zajištění a výchovu porostů
Břasy	Rokycany	75,40	Příspěvek na obnovu, zajištění a výchovu porostů
Břasy	Rokycany	16,74	Příspěvek na obnovu, zajištění a výchovu porostů
Břasy	Rokycany	45,47	Příspěvek na obnovu, zajištění a výchovu porostů
Břasy	Rokycany	270,00	Program stabilizace a obnovy venkova PK 2007

Obec	Okres	Čerpání	Účel
Břasy	Rokycany	1 200,00	Nákup automobilové cisterny stříkací
Břasy	Rokycany	20,00	Vesnice roku PK 2007 - Diplom za vzorné vedení obení knihovny
Břasy	Rokycany	800,00	Odstranění kritické situace v zásobování obce Břasy pitnou vodou
Břasy	Rokycany	1,72	Příspěvek na ekologické a k přírodě šetrné technologie
Břasy	Rokycany	450,00	Rekonstrukce Základní školy Stupno v obci Břasy
Břasy	Rokycany	28,70	Příspěvek na ekologické a k přírodě šetrné technologie
Březina	Rokycany	300,00	Program stabilizace a obnovy venkova PK 2007
Břežany	Klatovy	300,00	Program stabilizace a obnovy venkova PK 2007
Břežany	Klatovy	30,25	Příspěvek na obnovu, zajištění a výchovu porostů
Bučí	Plzeň-sever	2,05	Neinvestiční dotace pro jednotky SDH
Budětice	Klatovy	228,00	Program stabilizace a obnovy venkova PK 2007
Budětice	Klatovy	20,00	Rozvoj venkovského cestovního ruchu
Budětice	Klatovy	4,50	Příspěvek na obnovu, zajištění a výchovu porostů
Budětice	Klatovy	1,03	Neinvestiční dotace pro jednotky SDH
Bujesily	Rokycany	250,00	Program stabilizace a obnovy venkova PK 2007
Bujesily	Rokycany	1,03	Neinvestiční dotace pro jednotky SDH
Buková	Plzeň-jih	14,04	Příspěvek na obnovu, zajištění a výchovu porostů
Buková	Plzeň-jih	7,50	Příspěvek na obnovu, zajištění a výchovu porostů
Buková	Plzeň-jih	150,00	Úprava havarijního stavu obecního vodovodu
Bukovec	Domažlice	400,00	Řešení havarijního stavu kazetového stropu kostela
Bukovec	Domažlice	2,56	Příspěvek na obnovu, zajištění a výchovu porostů
Bukovec	Domažlice	13,10	Příspěvek na obnovu, zajištění a výchovu porostů
Bukovník	Klatovy	5,13	Neinvestiční dotace pro jednotky SDH
Bušovice	Rokycany	113,73	Neinvestiční dotace pro jednotky SDH
Bušovice	Rokycany	270,00	Program stabilizace a obnovy venkova PK 2007
Cebiv	Tachov	0,69	Neinvestiční dotace pro jednotky SDH
Cebiv	Tachov	10,80	Příspěvek na obnovu, zajištění a výchovu porostů
Ctiboř	Tachov	200,00	Program stabilizace a obnovy venkova PK 2007
Čachrov	Klatovy	79,00	Dotace na ekologické projekty 2007
Čachrov	Klatovy	268,00	Program stabilizace a obnovy venkova PK 2007
Čachrov	Klatovy	20,00	Doteky 2007
Částkov	Tachov	2,06	Neinvestiční dotace pro jednotky SDH
Čeminy	Plzeň-sever	0,69	Neinvestiční dotace pro jednotky SDH
Čeminy	Plzeň-sever	20,63	Příspěvek na obnovu, zajištění a výchovu porostů
Čeminy	Plzeň-sever	34,12	Příspěvek na obnovu, zajištění a výchovu porostů
Čeminy	Plzeň-sever	2,52	Příspěvek na ekologické a k přírodě šetrné technologie
Čermná	Domažlice	31,82	Příspěvek na obnovu, zajištění a výchovu porostů
Čermná	Domažlice	0,34	Neinvestiční dotace pro jednotky SDH
Černíkov	Domažlice	30,00	Rozvoj venkovského cestovního ruchu
Černíkov	Domažlice	250,00	Program stabilizace a obnovy venkova PK 2007
Černíkov	Domažlice	1,03	Neinvestiční dotace pro jednotky SDH
Černíkovice	Plzeň-sever	182,00	Program stabilizace a obnovy venkova PK 2007
Černošín	Tachov	47,74	Příspěvek na obnovu, zajištění a výchovu porostů
Černošín	Tachov	59,95	Příspěvek na obnovu, zajištění a výchovu porostů
Černošín	Tachov	6,16	Neinvestiční dotace pro jednotky SDH
Černošín	Tachov	300,00	Program stabilizace a obnovy venkova PK 2007
Černovice	Domažlice	41,07	Příspěvek na obnovu, zajištění a výchovu porostů
Čerňovice	Plzeň-sever	200,00	Program stabilizace a obnovy venkova PK 2007
Čerňovice	Plzeň-sever	200,00	Likvidace povodňových škod po příválových deštích
Červené Poříčí	Klatovy	240,00	Program stabilizace a obnovy venkova PK 2007
Červené Poříčí	Klatovy	200,00	Spolufinancování při rekonstrukci objektu Spolkový dům Česká koruna
Červené Poříčí	Klatovy	0,69	Neinvestiční dotace pro jednotky SDH
Česká Břiza	Plzeň-sever	200,00	Program stabilizace a obnovy venkova PK 2007
Česká Břiza	Plzeň-sever	3,78	Příspěvek na obnovu, zajištění a výchovu porostů
Česká Břiza	Plzeň-sever	37,55	Příspěvek na obnovu, zajištění a výchovu porostů
Česká Břiza	Plzeň-sever	900,00	Vodohospodářské akce 2007
Česká Břiza	Plzeň-sever	100,00	Vodohospodářské akce 2007
Česká Kubice	Domažlice	1,17	Neinvestiční dotace pro jednotky SDH
Čihaň	Klatovy	1,37	Neinvestiční dotace pro jednotky SDH
Čímice	Klatovy	9,00	Příspěvek na obnovu, zajištění a výchovu porostů
Čížice	Plzeň-jih	250,00	Program stabilizace a obnovy venkova PK 2007
Čížkov	Plzeň-jih	21,02	Příspěvek na obnovu, zajištění a výchovu porostů
Čížkov	Plzeň-jih	250,00	Program stabilizace a obnovy venkova PK 2007
Čížkov	Plzeň-jih	1,78	Příspěvek na ekologické a k přírodě šetrné technologie
Čížkov	Plzeň-jih	180,00	Vodohospodářské akce 2007
Čížkov	Plzeň-jih	20,00	Vodohospodářské akce 2007
Čmelíny	Plzeň-jih	2,46	Příspěvek na obnovu, zajištění a výchovu porostů
Dešenice	Klatovy	9,56	Příspěvek na ekologické a k přírodě šetrné technologie
Dešenice	Klatovy	200,00	Program stabilizace a obnovy venkova PK 2007
Dešenice	Klatovy	58,57	Příspěvek na obnovu, zajištění a výchovu porostů
Dešenice	Klatovy	900,00	Vodohospodářské projekty 2007
Dešenice	Klatovy	100,00	Vodohospodářské projekty 2007
Dešenice	Klatovy	2,74	Neinvestiční dotace pro jednotky SDH

Obec	Okres	Čerpání	Účel
Dlažov	Klatovy	20,59	Příspěvek na obnovu, zajištění a výchovu porostů
Dlažov	Klatovy	600,00	Odstranění havarijního stavu vodovodu
Dlažov	Klatovy	150,00	Program stabilizace a obnovy venkova PK 2007
Dlažov	Klatovy	2,06	Neinvestiční dotace pro jednotky SDH
Dlouhá Ves	Klatovy	8,30	Příspěvek na obnovu, zajištění a výchovu porostů
Dlouhá Ves	Klatovy	16,34	Příspěvek na obnovu, zajištění a výchovu porostů
Dlouhá Ves	Klatovy	200,00	Program stabilizace a obnovy venkova PK 2007
Dlouhá Ves	Klatovy	18,77	Neinvestiční dotace pro jednotky SDH
Dlouhý Újezd	Tachov	1,37	Neinvestiční dotace pro jednotky SDH
Dnešice	Plzeň-jih	12,24	Příspěvek na obnovu, zajištění a výchovu porostů
Dnešice	Plzeň-jih	28,55	Příspěvek na obnovu, zajištění a výchovu porostů
Dnešice	Plzeň-jih	31,40	Příspěvek na obnovu, zajištění a výchovu porostů
Dnešice	Plzeň-jih	21,92	Příspěvek na obnovu, zajištění a výchovu porostů
Dnešice	Plzeň-jih	4,75	Příspěvek na obnovu, zajištění a výchovu porostů
Dnešice	Plzeň-jih	4,44	Neinvestiční dotace pro jednotky SDH
Dnešice	Plzeň-jih	100,00	Program stabilizace a obnovy venkova PK 2007
Dobršíň	Klatovy	200,00	Nákup vozidla dodávkového typu
Dobršíň	Klatovy	300,00	Program stabilizace a obnovy venkova PK 2007
Dobřany	Plzeň-jih	7,05	Platba z GS 3.2 na akci "Centrum volného času a vzdělávání"
Dobřany	Plzeň-jih	7,54	Platba z GS 3.2 na akci "Centrum volného času a vzdělávání"
Dobřany	Plzeň-jih	322,00	Regionální funkce knihoven v PK
Dobřany	Plzeň-jih	19,36	Příspěvek na obnovu, zajištění a výchovu porostů
Dobřany	Plzeň-jih	27,00	Příspěvek na obnovu, zajištění a výchovu porostů
Dobřany	Plzeň-jih	80,00	Dům čp. 151 MPZ Dobřany- výměna oken - S a Z průčelí
Dobřany	Plzeň-jih	26,68	Příspěvek na obnovu, zajištění a výchovu porostů
Dobřany	Plzeň-jih	15,15	Příspěvek na obnovu, zajištění a výchovu porostů
Dobřany	Plzeň-jih	200,00	Program stabilizace a obnovy venkova PK 2007
Dobřany	Plzeň-jih	16,07	Neinvestiční dotace pro jednotky SDH
Dobříč	Plzeň-sever	200,00	Program stabilizace a obnovy venkova PK 2007
Dobříč	Plzeň-sever	1,03	Neinvestiční dotace pro jednotky SDH
Dobříč	Plzeň-sever	5,00	Příspěvek na obnovu, zajištění a výchovu porostů
Dobřív	Rokycany	21,90	Neinvestiční dotace pro jednotky SDH
Dolany	Plzeň-sever	7,49	Příspěvek na obnovu, zajištění a výchovu porostů
Dolany	Klatovy	200,00	Program stabilizace a obnovy venkova PK 2007
Dolany	Klatovy	80,00	Program stabilizace a obnovy venkova PK 2007
Dolany	Klatovy	3,86	Příspěvek na ekologické a k přírodě šetrné technologie
Dolany	Klatovy	5,48	Neinvestiční dotace pro jednotky SDH
Dolany	Plzeň-sever	14,68	Příspěvek na obnovu, zajištění a výchovu porostů
Dolany	Klatovy	6,24	Příspěvek na ekologické a k přírodě šetrné technologie
Dolany	Klatovy	3,00	Příspěvek na ekologické a k přírodě šetrné technologie
Dolní Hradiště	Plzeň-sever	300,00	Program stabilizace a obnovy venkova PK 2007
Dolní Hradiště	Plzeň-sever	0,69	Neinvestiční dotace pro jednotky SDH
Dolní Lukavice	Plzeň-jih	300,00	Program stabilizace a obnovy venkova PK 2007
Dolní Lukavice	Plzeň-jih	500,00	Odstranění havarijního stavu střechy na budově Základní školy v Dolní Lukavici čp. 56
Dolní Lukavice	Plzeň-jih	20,00	Dotace na ekologické projekty 2007
Dolní Lukavice	Plzeň-jih	50,00	Dotace na ekologické projekty 2007
Domažlice	Domažlice	11,11	Platba z GS Podpora sociální integrace v Plzeňském kraji
Domažlice	Domažlice	1 107,00	Regionální funkce knihoven v PK
Domažlice	Domažlice	50,00	Chodské slavnosti
Domažlice	Domažlice	15,85	Neinvestiční dotace pro jednotky SDH
Domažlice	Domažlice	200,00	Program stabilizace a obnovy venkova PK 2007
Domažlice	Domažlice	40,00	Dotace na informační centrum
Domažlice	Domažlice	50,00	Rozvoj venkovského cestovního ruchu
Domažlice	Domažlice	10,00	Hudba pod hradem
Domažlice	Domažlice	120,00	Dům čp. 144, Domažlice - výměna střešní fasády a krytiny
Drahkov	Plzeň-jih	200,00	Program stabilizace a obnovy venkova PK 2007
Drahoňův Újezd	Rokycany	31,88	Neinvestiční dotace pro jednotky SDH
Drahoňův Újezd	Rokycany	12,37	Příspěvek na obnovu, zajištění a výchovu porostů
Drahotín	Domažlice	4,92	Neinvestiční dotace pro jednotky SDH
Dražeh	Plzeň-sever	1,78	Příspěvek na ekologické a k přírodě šetrné technologie
Dražeh	Plzeň-sever	8,42	Příspěvek na obnovu, zajištění a výchovu porostů
Dražeh	Plzeň-sever	100,00	Havárie vodovodního řadu v osadě Osojno
Draženov	Domažlice	250,00	Program stabilizace a obnovy venkova PK 2007
Draženov	Domažlice	2,05	Neinvestiční dotace pro jednotky SDH
Dražovice	Klatovy	0,69	Neinvestiční dotace pro jednotky SDH
Druztová	Plzeň-sever	70,00	Dotace na ekologické projekty 2007
Druztová	Plzeň-sever	40,00	Dotace na ekologické projekty 2007
Druztová	Plzeň-sever	200,00	Program stabilizace a obnovy venkova PK 2007
Druztová	Plzeň-sever	30,00	Dotace na ekologické projekty 2007
Druztová	Plzeň-sever	30,00	Rozvoj venkovského cestovního ruchu
Dýšina	Plzeň-sever	30,00	MFF Česká návěs Dýšina
Dýšina	Plzeň-sever	30,00	Mezinárodní folklorní festival Česká návěs
Dýšina	Plzeň-sever	25,00	Rozvoj venkovského cestovního ruchu

Obec	Okres	Čerpání	Účel
Dýšina	Plzeň-sever	100,00	Dotace na ekologické projekty 2007
Dýšina	Plzeň-sever	10,00	Rozvoj venkovského cestovního ruchu
Dýšina	Plzeň-sever	40,00	Dotace na ekologické projekty 2007
Dýšina	Plzeň-sever	19,00	Dotace na ekologické projekty 2007
Dýšina	Plzeň-sever	300,00	Program stabilizace a obnovy venkova PK 2007
Dýšina	Plzeň-sever	3 000,00	Rekonstrukce Mateřské školy v obci Dýšina
Ejpvovice	Rokycany	11,70	Neinvestiční dotace pro jednotky SDH
Ejpvovice	Rokycany	280,00	Program stabilizace a obnovy venkova PK 2007
Ejpvovice	Rokycany	9,36	Příspěvek na obnovu, zajištění a výchovu porostů
Erpužice	Tachov	3,76	Neinvestiční dotace pro jednotky SDH
Erpužice	Tachov	130,00	Program stabilizace a obnovy venkova PK 2007
Erpužice	Tachov	126,48	Příspěvek na obnovu, zajištění a výchovu porostů
Frymburk	Klatovy	21,00	Příspěvek na obnovu, zajištění a výchovu porostů
Halže	Tachov	3,08	Neinvestiční dotace pro jednotky SDH
Halže	Tachov	220,00	Program stabilizace a obnovy venkova PK 2007
Hamry	Klatovy	200,00	Program stabilizace a obnovy venkova PK 2007
Hartmanice	Klatovy	1,06	Příspěvek na ekologické a k přírodě šetrné technologie
Hartmanice	Klatovy	1,94	Příspěvek na ekologické a k přírodě šetrné technologie
Hartmanice	Klatovy	50,00	Program stabilizace a obnovy venkova PK 2007
Hartmanice	Klatovy	40,00	Dotace na informační centrum
Hartmanice	Klatovy	500,00	Odstranění havarijního stavu střechy Základní školy v Hartmanicích
Hartmanice	Klatovy	54,55	Příspěvek na obnovu, zajištění a výchovu porostů
Hartmanice	Klatovy	21,06	Neinvestiční dotace pro jednotky SDH
Hartmanice	Klatovy	1 000,00	Rekonstrukce Základní školy v Hartmanicích
Hartmanice	Klatovy	3,46	Příspěvek na obnovu, zajištění a výchovu porostů
Hartmanice	Klatovy	15,00	Podpora mezinárodní spolupráce v oblasti mládeže a spolufin. mezinár. stud. programů
Hejná	Klatovy	27,38	Příspěvek na obnovu, zajištění a výchovu porostů
Hejná	Klatovy	200,00	Program stabilizace a obnovy venkova PK 2007
Hejná	Klatovy	2,86	Příspěvek na ekologické a k přírodě šetrné technologie
Heřmanova Huť	Plzeň-sever	2,74	Neinvestiční dotace pro jednotky SDH
Heřmanova Huť	Plzeň-sever	70,00	Dotace na ekologické projekty 2007
Hlavňovice	Klatovy	54,55	Příspěvek na obnovu, zajištění a výchovu porostů
Hlavňovice	Klatovy	220,00	Program stabilizace a obnovy venkova PK 2007
Hlavňovice	Klatovy	4,29	Neinvestiční dotace pro jednotky SDH
Hlavňovice	Klatovy	90,00	Vodohospodářské akce 2007
Hlavňovice	Klatovy	10,00	Vodohospodářské akce 2007
Hlince	Plzeň-sever	9,99	Příspěvek na obnovu, zajištění a výchovu porostů
Hlohová	Domažlice	23,40	Příspěvek na obnovu, zajištění a výchovu porostů
Hlohová	Domažlice	15,90	Příspěvek na obnovu, zajištění a výchovu porostů
Hlohová	Domažlice	187,00	Program stabilizace a obnovy venkova PK 2007
Hlohovčice	Domažlice	24,70	Příspěvek na obnovu, zajištění a výchovu porostů
Hlohovčice	Domažlice	260,00	Program stabilizace a obnovy venkova PK 2007
Hlohovčice	Domažlice	4,53	Neinvestiční dotace pro jednotky SDH
Hlohovice	Rokycany	6,45	Neinvestiční dotace pro jednotky SDH
Hlohovice	Rokycany	4,75	Příspěvek na obnovu, zajištění a výchovu porostů
Hnačov	Klatovy	9,36	Příspěvek na obnovu, zajištění a výchovu porostů
Hnačov	Klatovy	2,74	Neinvestiční dotace pro jednotky SDH
Hněvnice	Plzeň-sever	22,00	Příspěvek na obnovu, zajištění a výchovu porostů
Hněvnice	Plzeň-sever	40,00	Vesnice roku 2007
Hněvnice	Plzeň-sever	200,00	Program stabilizace a obnovy venkova PK 2007
Holoubkov	Rokycany	46,31	Neinvestiční dotace pro jednotky SDH
Holoubkov	Rokycany	250,00	Program stabilizace a obnovy venkova PK 2007
Holovousy	Plzeň-sever	6,55	Příspěvek na obnovu, zajištění a výchovu porostů
Holovousy	Plzeň-sever	180,00	Program stabilizace a obnovy venkova PK 2007
Holýšov	Domažlice	400,00	Odstranění havarijního stavu kulturního domu
Holýšov	Domažlice	18,40	Neinvestiční dotace pro jednotky SDH
Holýšov	Domažlice	200,00	Program stabilizace a obnovy venkova PK 2007
Hora Svatého Václava	Domažlice	26,11	Příspěvek na obnovu, zajištění a výchovu porostů
Horažďovice	Klatovy	250,00	Regionální funkce knihoven v PK
Horažďovice	Klatovy	4,60	Platba z GS 3.2 Podpora sociální integrace v Plzeňském kraji
Horažďovice	Klatovy	200,00	Program stabilizace a obnovy venkova PK 2007
Horažďovice	Klatovy	8,79	Platba z GS 3.2 Podpora sociální integrace v Plzeňském kraji
Horažďovice	Klatovy	70,00	Kašna v areálu zámku
Horažďovice	Klatovy	20,00	Rozvoj venkovského cestovního ruchu
Horažďovice	Klatovy	15,00	Zapomenutá krása
Horažďovice	Klatovy	4,80	Příspěvek na obnovu, zajištění a výchovu porostů
Horažďovice	Klatovy	15,21	Příspěvek na obnovu, zajištění a výchovu porostů
Horažďovice	Klatovy	17,88	Neinvestiční dotace pro jednotky SDH
Horní Bělá	Plzeň-sever	21,03	Neinvestiční dotace pro jednotky SDH
Horní Bělá	Plzeň-sever	20,00	Vydání publikace Hornobělsko
Horní Bělá	Plzeň-sever	220,00	Program stabilizace a obnovy venkova PK 2007
Horní Bříza	Plzeň-sever	43,07	Příspěvek na obnovu, zajištění a výchovu porostů
Horní Bříza	Plzeň-sever	15,00	Podpora mezinárodní spolupráce v oblasti mládeže a spolufin. mezinár. stud. programů

Obec	Okres	Čerpání	Účel
Horní Břiza	Plzeň-sever	20,12	Neinvestiční dotace pro jednotky SDH
Horní Kamenice	Domažlice	12,68	Příspěvek na obnovu, zajištění a výchovu porostů
Horní Kozolupy	Tachov	210,00	Program stabilizace a obnovy venkova PK 2007
Horní Kozolupy	Tachov	22,87	Příspěvek na obnovu, zajištění a výchovu porostů
Horní Kozolupy	Tachov	80,00	Socha sv. JN ve Strahově
Horní Lukavice	Plzeň-jih	100,00	Dotace na ekologické projekty 2007
Horní Lukavice	Plzeň-jih	1,37	Neinvestiční dotace pro jednotky SDH
Horní Lukavice	Plzeň-jih	100,00	Program stabilizace a obnovy venkova PK 2007
Horšice	Plzeň-jih	250,00	Program stabilizace a obnovy venkova PK 2007
Horšice	Plzeň-jih	15,00	Podpora mezinárodní spolupráce v oblasti mládeže a spolufin. mezinár. stud. programů
Horšice	Plzeň-jih	4,45	Neinvestiční dotace pro jednotky SDH
Horšovský Týn	Domažlice	13,07	Platba z GS 3.2 Podpora sociální integrace v Plzeňském kraji
Horšovský Týn	Domažlice	150,00	Neinvestiční dotace pro jednotky SDH
Horšovský Týn	Domažlice	42,92	Neinvestiční dotace pro jednotky SDH
Horšovský Týn	Domažlice	20,00	Dotace na informační centrum
Horšovský Týn	Domažlice	10,00	Rozvoj venkovského cestovního ruchu
Horšovský Týn	Domažlice	200,00	Program stabilizace a obnovy venkova PK 2007
Horšovský Týn	Domažlice	20,00	Město Horšovský Týn - Regionální přehlídka Divadel
Hostouň	Domažlice	24,37	Neinvestiční dotace pro jednotky SDH
Hostouň	Domažlice	137,50	Neinvestiční dotace pro jednotky SDH
Hostouň	Domažlice	250,00	Program stabilizace a obnovy venkova PK 2007
Hradec	Plzeň-jih	150,00	Program stabilizace a obnovy venkova PK 2007
Hradec	Plzeň-jih	52,32	Příspěvek na obnovu, zajištění a výchovu porostů
Hradec	Plzeň-jih	37,44	Příspěvek na obnovu, zajištění a výchovu porostů
Hradec	Plzeň-jih	39,72	Příspěvek na obnovu, zajištění a výchovu porostů
Hrádek	Klatovy	96,42	Příspěvek na obnovu, zajištění a výchovu porostů
Hrádek	Klatovy	200,00	Program stabilizace a obnovy venkova PK 2007
Hrádek	Rokycany	8,96	Neinvestiční dotace pro jednotky SDH
Hrádek	Rokycany	420,00	Výstavba víceúčelových hřišť s umělým povrchem a rekonstrukce povrchů tělocvičen a sport. hal
Hrádek	Rokycany	180,00	Výstavba víceúčelových hřišť s umělým povrchem a rekonstrukce povrchů tělocvičen a sport. hal
Hrádek	Klatovy	200,00	Likvidace povodňových škod po přivalových deštích
Hrádek	Klatovy	4,64	Příspěvek na ekologické a k přírodě šetrné technologie
Hrádek	Klatovy	9,88	Příspěvek na ekologické a k přírodě šetrné technologie
Hrádek	Klatovy	23,72	Příspěvek na ekologické a k přírodě šetrné technologie
Hradešice	Klatovy	720,00	Vodohospodářské akce 2007
Hradešice	Klatovy	80,00	Vodohospodářské akce 2007
Hradešice	Klatovy	500,00	Dokončení rekonstrukce obecního úřadu
Hradešice	Klatovy	250,00	Program stabilizace a obnovy venkova PK 2007
Hradiště	Plzeň-jih	150,00	Program stabilizace a obnovy venkova PK 2007
Hradiště	Plzeň-jih	7,20	Příspěvek na obnovu, zajištění a výchovu porostů
Hradiště	Plzeň-jih	12,45	Příspěvek na obnovu, zajištění a výchovu porostů
Hradiště	Plzeň-jih	3,45	Příspěvek na obnovu, zajištění a výchovu porostů
Hradiště	Rokycany	100,00	Program stabilizace a obnovy venkova PK 2007
Hromnice	Plzeň-sever	200,00	Program stabilizace a obnovy venkova PK 2007
Hromnice	Plzeň-sever	16,60	Příspěvek na obnovu, zajištění a výchovu porostů
Hromnice	Plzeň-sever	2,34	Příspěvek na obnovu, zajištění a výchovu porostů
Hromnice	Plzeň-sever	3,77	Neinvestiční dotace pro jednotky SDH
Hromnice	Plzeň-sever	100,00	Sousoší Spasitele v Hromnici
Hůrky	Rokycany	1,37	Neinvestiční dotace pro jednotky SDH
Hvozď	Plzeň-sever	59,00	Příspěvek na obnovu, zajištění a výchovu porostů
Hvozď	Plzeň-sever	36,76	Příspěvek na obnovu, zajištění a výchovu porostů
Hvozď	Plzeň-sever	18,39	Příspěvek na obnovu, zajištění a výchovu porostů
Hvozď	Plzeň-sever	1,03	Neinvestiční dotace pro jednotky SDH
Hvozď	Plzeň-sever	7,12	Příspěvek na ekologické a k přírodě šetrné technologie
Hvozď	Plzeň-sever	25,00	Dotace na ekologické projekty 2007
Chanovice	Klatovy	20,00	Propagace historie, řemesel...
Chanovice	Klatovy	90,00	Zámek v Chanovicích
Chanovice	Klatovy	250,00	Program stabilizace a obnovy venkova PK 2007
Chanovice	Klatovy	10,00	Podpora mezinárodní spolupráce v oblasti mládeže a spolufin. mezinár. stud. programů
Chanovice	Klatovy	375,00	Program stabilizace a obnovy venkova PK 2007
Chanovice	Klatovy	30,00	Rozvoj venkovského cestovního ruchu
Chanovice	Klatovy	1,71	Neinvestiční dotace pro jednotky SDH
Chanovice	Klatovy	48,05	Příspěvek na obnovu, zajištění a výchovu porostů
Cheznovice	Rokycany	150,00	Program stabilizace a obnovy venkova PK 2007
Chlistov	Klatovy	150,00	Program stabilizace a obnovy venkova PK 2007
Chlum	Plzeň-jih	12,46	Příspěvek na obnovu, zajištění a výchovu porostů
Chlum	Rokycany	130,00	Program stabilizace a obnovy venkova PK 2007
Chlum	Rokycany	90,00	Kaple sv. Ludmily, Chlum
Chlumčany	Plzeň-jih	5 000,00	Rekonstrukce Základní školy v Chlumčanech
Chlumčany	Plzeň-jih	1,03	Neinvestiční dotace pro jednotky SDH
Chlumy	Plzeň-jih	240,00	Program stabilizace a obnovy venkova PK 2007
Chocomyšl	Domažlice	120,00	Program stabilizace a obnovy venkova PK 2007
Chodov	Domažlice	5,22	Neinvestiční dotace pro jednotky SDH

Obec	Okres	Čerpání	Účel
Chodov	Domažlice	200,00	Program stabilizace a obnovy venkova PK 2007
Chodov	Domažlice	810,00	Vodohospodářské akce 2007
Chodov	Domažlice	90,00	Vodohospodářské akce 2007
Chodová Planá	Tachov	12,68	Neinvestiční dotace pro jednotky SDH
Chodová Planá	Tachov	1 500,00	Nákup automobilové cisterny stříkací
Chodová Planá	Tachov	233,00	Program stabilizace a obnovy venkova PK 2007
Chodová Planá	Tachov	390,20	Příspěvek na obnovu, zajištění a výchovu porostů
Chodová Planá	Tachov	50,68	Příspěvek na ekologické a k přírodě šetrné technologie
Chodská Lhota	Domažlice	1,37	Neinvestiční dotace pro jednotky SDH
Chodská Lhota	Domažlice	100,00	Dotace na ekologické projekty 2007
Chodský Újezd	Tachov	300,00	Program stabilizace a obnovy venkova PK 2007
Chodský Újezd	Tachov	1,37	Neinvestiční dotace pro jednotky SDH
Chomle	Rokycany	100,00	Program stabilizace a obnovy venkova PK 2007
Chotěšov	Plzeň-jih	8,24	Příspěvek na obnovu, zajištění a výchovu porostů
Chotěšov	Plzeň-jih	10,00	Příspěvek na obnovu, zajištění a výchovu porostů
Chotěšov	Plzeň-jih	22,46	Příspěvek na obnovu, zajištění a výchovu porostů
Chotěšov	Plzeň-jih	11,70	Příspěvek na obnovu, zajištění a výchovu porostů
Chotěšov	Plzeň-jih	40,39	Příspěvek na obnovu, zajištění a výchovu porostů
Chotěšov	Plzeň-jih	34,00	Kláster v Chotěšově
Chotěšov	Plzeň-jih	40,00	Dotace na ekologické projekty 2007
Chotěšov	Plzeň-jih	11,33	Neinvestiční dotace pro jednotky SDH
Chotěšov	Plzeň-jih	490,00	Výstavba víceúčelových hřišť s umělým povrchem a rekonstrukce povrchů tělocvičen a sport. hal
Chotěšov	Plzeň-jih	10,00	Rozvoj venkovského cestovního ruchu
Chotěšov	Plzeň-jih	210,00	Výstavba víceúčelových hřišť s umělým povrchem a rekonstrukce povrchů tělocvičen a sport. hal
Chotěšov	Plzeň-jih	250,00	Program stabilizace a obnovy venkova PK 2007
Chotíkov	Plzeň-sever	29,80	Příspěvek na obnovu, zajištění a výchovu porostů
Chotíkov	Plzeň-sever	200,00	Oprava střechy hasičské zbrojnice
Chrást	Plzeň-sever	29,02	Příspěvek na obnovu, zajištění a výchovu porostů
Chrást	Plzeň-sever	200,00	Program stabilizace a obnovy venkova PK 2007
Chrastavice	Domažlice	39,18	Příspěvek na obnovu, zajištění a výchovu porostů
Chrastavice	Domažlice	236,00	Program stabilizace a obnovy venkova PK 2007
Chříč	Plzeň-sever	6,96	Příspěvek na obnovu, zajištění a výchovu porostů
Chříč	Plzeň-sever	200,00	Program stabilizace a obnovy venkova PK 2007
Chříč	Plzeň-sever	1,71	Neinvestiční dotace pro jednotky SDH
Chudenice	Klatovy	181,00	Zámek Starý čp. 1, Chudenice
Chudenice	Klatovy	405,00	Vodohospodářské akce 2007
Chudenice	Klatovy	150,00	Program stabilizace a obnovy venkova PK 2007
Chudenice	Klatovy	45,00	Vodohospodářské akce 2007
Chudenice	Klatovy	3,07	Neinvestiční dotace pro jednotky SDH
Chudenín	Klatovy	300,00	Program stabilizace a obnovy venkova PK 2007
Chudenín	Klatovy	0,69	Neinvestiční dotace pro jednotky SDH
Chválenice	Plzeň-jih	3,22	Neinvestiční dotace pro jednotky SDH
Chválenice	Plzeň-jih	15,97	Příspěvek na obnovu, zajištění a výchovu porostů
Janovice nad Úhlavou	Klatovy	13,02	Příspěvek na ekologické a k přírodě šetrné technologie
Janovice nad Úhlavou	Klatovy	62,69	Příspěvek na obnovu, zajištění a výchovu porostů
Janovice nad Úhlavou	Klatovy	200,00	Odstranění havarijního stavu kanalizace v Klenovské ulici
Janovice nad Úhlavou	Klatovy	11,57	Neinvestiční dotace pro jednotky SDH
Jarov	Plzeň-sever	1,03	Neinvestiční dotace pro jednotky SDH
Jarov	Klatovy	20,55	Příspěvek na obnovu, zajištění a výchovu porostů
Jarov	Klatovy	150,00	Program stabilizace a obnovy venkova PK 2007
Jarov	Klatovy	5,64	Příspěvek na ekologické a k přírodě šetrné technologie
Jarov	Klatovy	0,69	Neinvestiční dotace pro jednotky SDH
Ježovy	Klatovy	26,20	Příspěvek na obnovu, zajištění a výchovu porostů
Kaceřov	Plzeň-sever	16,29	Příspěvek na obnovu, zajištění a výchovu porostů
Kanice	Domažlice	246,00	Program stabilizace a obnovy venkova PK 2007
Kanice	Domažlice	2,05	Neinvestiční dotace pro jednotky SDH
Kařez	Rokycany	250,00	Program stabilizace a obnovy venkova PK 2007
Kařez	Rokycany	200,00	Nákup hasičského vozu s nádrží na vodu
Kařezek	Rokycany	246,00	Program stabilizace a obnovy venkova PK 2007
Kasejovice	Plzeň-jih	300,00	Nové zařízení školní jídelny, aby odpovídala zdravotním hygienickým normám
Kasejovice	Plzeň-jih	300,00	Program stabilizace a obnovy venkova PK 2007
Kasejovice	Plzeň-jih	7,36	Příspěvek na obnovu, zajištění a výchovu porostů
Kasejovice	Plzeň-jih	21,92	Příspěvek na obnovu, zajištění a výchovu porostů
Kasejovice	Plzeň-jih	41,80	Příspěvek na obnovu, zajištění a výchovu porostů
Kasejovice	Plzeň-jih	50,00	Kluby otevřených dveří
Kasejovice	Plzeň-jih	6,88	Příspěvek na obnovu, zajištění a výchovu porostů
Kasejovice	Plzeň-jih	13,00	Příspěvek na obnovu, zajištění a výchovu porostů
Kasejovice	Plzeň-jih	6,18	Příspěvek na obnovu, zajištění a výchovu porostů
Kasejovice	Plzeň-jih	200,00	Oprava budovy Mateřské školy v Kasejovicích
Kasejovice	Plzeň-jih	900,00	Vodohospodářské akce 2007
Kasejovice	Plzeň-jih	100,00	Vodohospodářské akce 2007
Kasejovice	Plzeň-jih	22,28	Neinvestiční dotace pro jednotky SDH
Kasejovice	Plzeň-jih	500,00	Víceúčelové hřiště

Obec	Okres	Čerpání	Účel
Kašperské Hory	Klatovy	25,00	Dotace na ekologické projekty 2007
Kašperské Hory	Klatovy	20,00	MěsDivadelní léto na Kašperku
Kašperské Hory	Klatovy	250,00	Program stabilizace a obnovy venkova PK 2007
Kašperské Hory	Klatovy	40,85	Neinvestiční dotace pro jednotky SDH
Kašperské Hory	Klatovy	5 000,00	Rekonstrukce školní kuchyně a jídelny Základní školy v Kašperských Horách
Kaznějov	Plzeň-sever	3,42	Neinvestiční dotace pro jednotky SDH
Kbel	Plzeň-jih	10,44	Příspěvek na obnovu, zajištění a výchovu porostů
Kbel	Plzeň-jih	150,00	Program stabilizace a obnovy venkova PK 2007
Kbelany	Plzeň-sever	49,14	Příspěvek na obnovu, zajištění a výchovu porostů
Kdyně	Domažlice	27,85	Neinvestiční dotace pro jednotky SDH
Kdyně	Domažlice	24,00	Dotace na informační centrum
Kdyně	Domažlice	40,00	Rozvoj venkovského cestovního ruchu
Klabava	Rokycany	270,00	Program stabilizace a obnovy venkova PK 2007
Klabava	Rokycany	630,00	Vodohospodářské akce 2007
Klabava	Rokycany	70,00	Vodohospodářské akce 2007
Kladruby	Tachov	10,00	Divadelní rok 07
Kladruby	Tachov	22,75	Neinvestiční dotace pro jednotky SDH
Kladruby	Tachov	1 500,00	Nákup automobilové cisterny stříkací
Kladruby	Tachov	15,00	Kladubské léto 07
Kladruby	Tachov	250,00	Program stabilizace a obnovy venkova PK 2007
Kladruby	Tachov	10,00	Rozvoj venkovského cestovního ruchu
Kladruby	Tachov	16,00	Dotace na ekologické projekty 2007
Klážter	Plzeň-jih	220,00	Program stabilizace a obnovy venkova PK 2007
Klatovy	Klatovy	658,00	Regionální funkce knihoven v PK
Klatovy	Klatovy	250,00	Program stabilizace a obnovy venkova PK 2007
Klatovy	Klatovy	6,27	Platba z GS 3.2 Podpora sociální integrace v Plzeňském kraji
Klatovy	Klatovy	10,00	Sochy do barokní niky
Klatovy	Klatovy	230,00	Kostel sv. Vavřince, Klatovy
Klatovy	Klatovy	745,00	Město Klatovy - kostel sv. Vavřince, Klatovy - res
Klatovy	Klatovy	35,00	Dotace na informační centrum
Klatovy	Klatovy	80,00	Dotace na ekologické projekty 2007
Klatovy	Klatovy	80,00	Program stabilizace a obnovy venkova PK 2007
Klatovy	Klatovy	15,00	Dotace na ekologické projekty 2007
Klatovy	Klatovy	490,00	Výstavba víceúčelových hřišť s umělým povrchem a rekonstrukce povrchů tělocvičen a sport. hal
Klatovy	Klatovy	30,00	Dotace na ekologické projekty 2007
Klatovy	Klatovy	210,00	Výstavba víceúčelových hřišť s umělým povrchem a rekonstrukce povrchů tělocvičen a sport. hal
Klatovy	Klatovy	18,80	Neinvestiční dotace pro jednotky SDH
Klatovy	Klatovy	-31,83	Dotace na ekologické projekty 2007 - vratka
Klatovy	Klatovy	40,00	Město Klatovy - kaple - kaple sv. JN, Otín u Točnick
Klenčí pod Čerchovem	Domažlice	150,00	Neinvestiční dotace pro jednotky SDH
Klenčí pod Čerchovem	Domažlice	14,01	Neinvestiční dotace pro jednotky SDH
Klenčí pod Čerchovem	Domažlice	495,00	Vodohospodářské akce 2007
Klenčí pod Čerchovem	Domažlice	55,00	Vodohospodářské akce 2007
Klenová	Klatovy	19,80	Příspěvek na obnovu, zajištění a výchovu porostů
Kočín	Plzeň-sever	2,52	Příspěvek na obnovu, zajištění a výchovu porostů
Kočín	Plzeň-sever	100,00	Program stabilizace a obnovy venkova PK 2007
Kočov	Tachov	2,74	Neinvestiční dotace pro jednotky SDH
Kočov	Tachov	900,00	Vodohospodářské akce 2007
Kočov	Tachov	100,00	Vodohospodářské akce 2007
Kokašice	Tachov	3,08	Neinvestiční dotace pro jednotky SDH
Kokašice	Tachov	30,00	Kostel sv. Máří Magdalény
Kokašice	Tachov	24,24	Příspěvek na obnovu, zajištění a výchovu porostů
Kokašice	Tachov	12,60	Příspěvek na obnovu, zajištění a výchovu porostů
Kokašice	Tachov	120,00	Program stabilizace a obnovy venkova PK 2007
Kolinec	Klatovy	17,32	Příspěvek na obnovu, zajištění a výchovu porostů
Kolinec	Klatovy	30,00	Dotace na ekologické projekty 2007
Kolinec	Klatovy	270,00	Vodohospodářské akce 2007
Kolinec	Klatovy	30,00	Vodohospodářské akce 2007
Kolinec	Klatovy	39,80	Neinvestiční dotace pro jednotky SDH
Kolinec	Klatovy	-2,50	Dotace na ekologické projekty 2007 - vratka
Koloveč	Domažlice	7,94	Neinvestiční dotace pro jednotky SDH
Koloveč	Domažlice	200,00	Program stabilizace a obnovy venkova PK 2007
Koloveč	Domažlice	300,00	Rekonstrukce vozovek místních komunikací
Konstantinovy Lázně	Tachov	20,00	Kulturní léto 07
Konstantinovy Lázně	Tachov	53,70	Příspěvek na obnovu, zajištění a výchovu porostů
Konstantinovy Lázně	Tachov	20,13	Neinvestiční dotace pro jednotky SDH
Konstantinovy Lázně	Tachov	30,00	Vesnice roku PK 2007
Konstantinovy Lázně	Tachov	19,00	Dotace na ekologické projekty 2007
Koryta	Plzeň-sever	15,91	Příspěvek na obnovu, zajištění a výchovu porostů
Kostelec	Tachov	300,00	Program stabilizace a obnovy venkova PK 2007
Kostelec	Tachov	31,36	Příspěvek na obnovu, zajištění a výchovu porostů
Kostelec	Tachov	1,37	Neinvestiční dotace pro jednotky SDH
Kotovice	Plzeň-jih	150,00	Program stabilizace a obnovy venkova PK 2007

Obec	Okres	Čerpání	Účel
Kotovice	Plzeň-jih	20,45	Příspěvek na obnovu, zajištění a výchovu porostů
Kout na Šumavě	Domažlice	14,09	Neinvestiční dotace pro jednotky SDH
Kout na Šumavě	Domažlice	300,00	Program stabilizace a obnovy venkova PK 2007
Kout na Šumavě	Domažlice	80,00	Dotace na ekologické projekty 2007
Kout na Šumavě	Domažlice	1 800,00	Vodohospodářské akce 2007
Kout na Šumavě	Domažlice	200,00	Vodohospodářské akce 2007
Kovčín	Klatovy	2,74	Neinvestiční dotace pro jednotky SDH
Kozlovice	Plzeň-jih	5,58	Příspěvek na obnovu, zajištění a výchovu porostů
Kozojedy	Plzeň-sever	20,62	Příspěvek na obnovu, zajištění a výchovu porostů
Kozojedy	Plzeň-sever	87,69	Příspěvek na obnovu, zajištění a výchovu porostů
Kozojedy	Plzeň-sever	162,00	Program stabilizace a obnovy venkova PK 2007
Kozojedy	Plzeň-sever	400,00	Oprava kotelny ve škole v obci Kozojedy
Kozojedy	Plzeň-sever	19,42	Neinvestiční dotace pro jednotky SDH
Kozojedy	Plzeň-sever	300,00	Rekonstrukce chodníku včetně výměny kanalizačního potrubí pod ním, který byl poškozen při příválových deštích na jaře roku 2007
Kozolupy	Plzeň-sever	0,69	Neinvestiční dotace pro jednotky SDH
Kozolupy	Plzeň-sever	300,00	Program stabilizace a obnovy venkova PK 2007
Kožlany	Plzeň-sever	44,87	Příspěvek na obnovu, zajištění a výchovu porostů
Kožlany	Plzeň-sever	7,26	Příspěvek na obnovu, zajištění a výchovu porostů
Kožlany	Plzeň-sever	19,32	Příspěvek na obnovu, zajištění a výchovu porostů
Kožlany	Plzeň-sever	25,00	Rozvoj venkovského cestovního ruchu
Kožlany	Plzeň-sever	7,09	Neinvestiční dotace pro jednotky SDH
Kralovice	Plzeň-sever	202,00	Regionální funkce knihoven v PK
Kralovice	Plzeň-sever	50,00	Program stabilizace a obnovy venkova PK 2007
Kralovice	Plzeň-sever	80,00	Program stabilizace a obnovy venkova PK 2007
Kralovice	Plzeň-sever	1 000,00	Vodohospodářské akce 2007
Kralovice	Plzeň-sever	17,29	Neinvestiční dotace pro jednotky SDH
Kralovice	Plzeň-sever	145,00	Program stabilizace a obnovy venkova PK 2007
Kralovice	Plzeň-sever	450,00	Oprava havarijního stavu budovy Základní školy praktické Kralovice
Kramolín	Plzeň-jih	220,00	Program stabilizace a obnovy venkova PK 2007
Kramolín	Plzeň-jih	10,22	Příspěvek na obnovu, zajištění a výchovu porostů
Krašovice	Plzeň-sever	150,00	Odstranění havarijního stavu okapů, dalších plechových součástí a radiátorů budovy Základní školy v Krašovicích
Krašovice	Plzeň-sever	3,76	Neinvestiční dotace pro jednotky SDH
Krašovice	Plzeň-sever	1,95	Příspěvek na ekologické a k přírodě šetrné technologie
Krašovice	Plzeň-sever	200,00	Program stabilizace a obnovy venkova PK 2007
Krsy	Plzeň-sever	2,39	Neinvestiční dotace pro jednotky SDH
Křelovice	Plzeň-sever	256,00	Program stabilizace a obnovy venkova PK 2007
Křelovice	Plzeň-sever	500,00	Likvidace povodňových škod po příválových deštích
Křenice	Klatovy	300,00	Program stabilizace a obnovy venkova PK 2007
Křenice	Klatovy	0,69	Neinvestiční dotace pro jednotky SDH
Křenovy	Domažlice	150,00	Program stabilizace a obnovy venkova PK 2007
Kšice	Tachov	100,14	Příspěvek na obnovu, zajištění a výchovu porostů
Kšice	Tachov	33,35	Příspěvek na obnovu, zajištění a výchovu porostů
Kvášňovice	Klatovy	250,00	Program stabilizace a obnovy venkova PK 2007
Kvičovice	Domažlice	25,67	Příspěvek na obnovu, zajištění a výchovu porostů
Kvičovice	Domažlice	300,00	Program stabilizace a obnovy venkova PK 2007
Kyšice	Plzeň-sever	26,09	Příspěvek na obnovu, zajištění a výchovu porostů
Kyšice	Plzeň-sever	53,64	Příspěvek na obnovu, zajištění a výchovu porostů
Kyšice	Plzeň-sever	79,45	Příspěvek na obnovu, zajištění a výchovu porostů
Kyšice	Plzeň-sever	8,16	Příspěvek na ekologické a k přírodě šetrné technologie
Ledce	Plzeň-sever	47,75	Příspěvek na obnovu, zajištění a výchovu porostů
Ledce	Plzeň-sever	300,00	Program stabilizace a obnovy venkova PK 2007
Lesná	Tachov	170,00	Program stabilizace a obnovy venkova PK 2007
Lestkov	Tachov	28,58	Příspěvek na obnovu, zajištění a výchovu porostů
Lestkov	Tachov	2,05	Neinvestiční dotace pro jednotky SDH
Lestkov	Tachov	150,00	Program stabilizace a obnovy venkova PK 2007
Letiny	Plzeň-jih	6,72	Neinvestiční dotace pro jednotky SDH
Letiny	Plzeň-jih	250,00	Program stabilizace a obnovy venkova PK 2007
Letkov	Plzeň-jih	2,39	Neinvestiční dotace pro jednotky SDH
Lhotka u Radnic	Rokycany	120,00	Program stabilizace a obnovy venkova PK 2007
Lhotka u Radnic	Rokycany	1,03	Neinvestiční dotace pro jednotky SDH
Lhůta	Plzeň-jih	6,52	Neinvestiční dotace pro jednotky SDH
Lhůta	Plzeň-jih	120,00	Program stabilizace a obnovy venkova PK 2007
Libkov	Domažlice	250,00	Program stabilizace a obnovy venkova PK 2007
Libkov	Domažlice	108,00	Vodohospodářské akce 2007
Libkov	Domažlice	12,00	Vodohospodářské akce 2007
Liblín	Rokycany	200,00	Program stabilizace a obnovy venkova PK 2007
Líně	Plzeň-sever	9,20	Neinvestiční dotace pro jednotky SDH
Líně	Plzeň-sever	2,28	Příspěvek na obnovu, zajištění a výchovu porostů
Líně	Plzeň-sever	15,03	Příspěvek na obnovu, zajištění a výchovu porostů
Líně	Plzeň-sever	700,00	Rekonstrukce střechy Základní školy v obci Líně
Lisov	Plzeň-jih	97,00	Příspěvek na obnovu, zajištění a výchovu porostů
Lišina	Plzeň-jih	40,01	Příspěvek na obnovu, zajištění a výchovu porostů

Obec	Okres	Čerpání	Účel
Líšná	Rokycany	1,37	Neinvestiční dotace pro jednotky SDH
Líšná	Rokycany	210,00	Program stabilizace a obnovy venkova PK 2007
Líté	Plzeň-sever	13,06	Příspěvek na obnovu, zajištění a výchovu porostů
Litohlavy	Rokycany	280,00	Program stabilizace a obnovy venkova PK 2007
Litohlavy	Rokycany	1,03	Neinvestiční dotace pro jednotky SDH
Litohlavy	Rokycany	400,00	Odstranění následků přívalových dešťů vysoké intenzity, které zasáhly obec Litohlavy na jaře roku 2007
Litohlavy	Rokycany	19,00	Kaplička, Litohlavy
Lochousice	Plzeň-sever	12,64	Příspěvek na obnovu, zajištění a výchovu porostů
Lochousice	Plzeň-sever	150,00	Program stabilizace a obnovy venkova PK 2007
Lom u Tachova	Tachov	3,42	Neinvestiční dotace pro jednotky SDH
Lom u Tachova	Tachov	200,00	Program stabilizace a obnovy venkova PK 2007
Lomec	Klatovy	200,00	Program stabilizace a obnovy venkova PK 2007
Losiná	Plzeň-jih	220,00	Program stabilizace a obnovy venkova PK 2007
Losiná	Plzeň-jih	150,00	Odstranění havarijního stavu topení budovy mateřské školky Losiná
Losiná	Plzeň-jih	25,00	Rozvoj venkovského cestovního ruchu
Losiná	Plzeň-jih	2,75	Neinvestiční dotace pro jednotky SDH
Loučim	Domažlice	250,00	Program stabilizace a obnovy venkova PK 2007
Louňová	Plzeň-jih	20,00	Nákup hasičského vozu
Louňová	Plzeň-jih	1,37	Neinvestiční dotace pro jednotky SDH
Lužany	Plzeň-jih	236,00	Program stabilizace a obnovy venkova PK 2007
Luženičky	Domažlice	13,42	Příspěvek na obnovu, zajištění a výchovu porostů
Luženičky	Domažlice	200,00	Program stabilizace a obnovy venkova PK 2007
Luženičky	Domažlice	20,00	Dotace na ekologické projekty 2007
Luženičky	Domažlice	10,00	Křížek na návsi, Luženičky
Luženičky	Domažlice	20,00	Křížek u sportovního areálu
Malý Bor	Klatovy	50,00	Program stabilizace a obnovy venkova PK 2007
Malý Bor	Klatovy	250,00	Program stabilizace a obnovy venkova PK 2007
Malý Bor	Klatovy	18,21	Neinvestiční dotace pro jednotky SDH
Manětín	Plzeň-sever	103,00	Regionální funkce knihoven v PK
Manětín	Plzeň-sever	134,85	Příspěvek na obnovu, zajištění a výchovu porostů
Manětín	Plzeň-sever	5,84	Příspěvek na ekologické a k přírodě šetrné technologie
Manětín	Plzeň-sever	3,65	Příspěvek na ekologické a k přírodě šetrné technologie
Manětín	Plzeň-sever	6,99	Příspěvek na ekologické a k přírodě šetrné technologie
Manětín	Plzeň-sever	10,00	Manětínská opona 2007
Manětín	Plzeň-sever	46,62	Příspěvek na obnovu, zajištění a výchovu porostů
Manětín	Plzeň-sever	8,88	Příspěvek na obnovu, zajištění a výchovu porostů
Manětín	Plzeň-sever	200,00	Odstranění havarijního stavu na budově mateřské školy v Manětíně
Manětín	Plzeň-sever	200,00	Program stabilizace a obnovy venkova PK 2007
Manětín	Plzeň-sever	10,00	Podpora preventivních aktivit a výchovy k toleranci
Manětín	Plzeň-sever	8,55	Neinvestiční dotace pro jednotky SDH
Manětín	Plzeň-sever	70,00	Areál zámku, Manětín
Maňovice	Klatovy	100,00	Program stabilizace a obnovy venkova PK 2007
Maňovice	Klatovy	12,64	Příspěvek na obnovu, zajištění a výchovu porostů
Meclov	Domažlice	9,36	Příspěvek na obnovu, zajištění a výchovu porostů
Meclov	Domažlice	0,79	Neinvestiční dotace pro jednotky SDH
Meclov	Domažlice	200,00	Odstranění havarijního stavu budovy bývalé židovské synagogy
Měčín	Klatovy	12,42	Příspěvek na obnovu, zajištění a výchovu porostů
Měčín	Klatovy	5 000,00	Rekonstrukce školní jídelny a mateřské školy v Základní škole Měčín
Měčín	Klatovy	150,00	Program stabilizace a obnovy venkova PK 2007
Měčín	Klatovy	30,00	Dotace na ekologické projekty 2007
Měčín	Klatovy	6,76	Neinvestiční dotace pro jednotky SDH
Medový Újezd	Rokycany	25,63	Příspěvek na obnovu, zajištění a výchovu porostů
Medový Újezd	Rokycany	3,69	Příspěvek na obnovu, zajištění a výchovu porostů
Měcholupy	Plzeň-jih	200,00	Program stabilizace a obnovy venkova PK 2007
Merklín	Plzeň-jih	100,00	Dotace na ekologické projekty 2007
Merklín	Plzeň-jih	5,53	Neinvestiční dotace pro jednotky SDH
Merklín	Plzeň-jih	250,00	Program stabilizace a obnovy venkova PK 2007
Město Touškov	Plzeň-sever	50,00	Dotace na ekologické projekty 2007
Město Touškov	Plzeň-sever	50,00	Objekt kapličky
Město Touškov	Plzeň-sever	490,00	Výstavba víceúčelových hřišť s umělým povrchem a rekonstrukce povrchů tělocvičen a sport. hal
Město Touškov	Plzeň-sever	17,71	Neinvestiční dotace pro jednotky SDH
Město Touškov	Plzeň-sever	29,48	Příspěvek na obnovu, zajištění a výchovu porostů
Město Touškov	Plzeň-sever	210,00	Výstavba víceúčelových hřišť s umělým povrchem a rekonstrukce povrchů tělocvičen a sport. hal
Mešno	Rokycany	900,00	Vodohospodářské akce 2007
Mešno	Rokycany	250,00	Program stabilizace a obnovy venkova PK 2007
Mešno	Rokycany	100,00	Vodohospodářské akce 2007
Mezholezy (HT)	Domažlice	68,83	Příspěvek na obnovu, zajištění a výchovu porostů
Mezholezy (HT)	Domažlice	114,00	Program stabilizace a obnovy venkova PK 2007
Mezholezy (HT)	Domažlice	6,86	Příspěvek na ekologické a k přírodě šetrné technologie
Mezihoří	Klatovy	0,69	Neinvestiční dotace pro jednotky SDH
Mezihoří	Klatovy	209,00	Program stabilizace a obnovy venkova PK 2007
Milavče	Domažlice	1 080,00	Vodohospodářské akce 2007
Milavče	Domažlice	80,00	Dotace na ekologické projekty 2007

Obec	Okres	Čerpání	Účel
Milavče	Domažlice	120,00	Vodohospodářské akce 2007
Mileč	Plzeň-jih	34,94	Příspěvek na obnovu, zajištění a výchovu porostů
Mileč	Plzeň-jih	47,97	Příspěvek na obnovu, zajištění a výchovu porostů
Mileč	Plzeň-jih	13,92	Příspěvek na obnovu, zajištění a výchovu porostů
Mileč	Plzeň-jih	108,00	Program stabilizace a obnovy venkova PK 2007
Milínov	Plzeň-jih	300,00	Rekonstrukce budovy obecního úřadu v Milínově
Milínov	Plzeň-jih	1,02	Neinvestiční dotace pro jednotky SDH
Milínov	Plzeň-jih	152,00	Program stabilizace a obnovy venkova PK 2007
Milínov	Plzeň-jih	63,76	Příspěvek na obnovu, zajištění a výchovu porostů
Milínov	Plzeň-jih	7,32	Příspěvek na ekologické a k přírodě šetrné technologie
Mirošov	Rokycany	1,37	Neinvestiční dotace pro jednotky SDH
Mirošov	Rokycany	100,00	Socha sv. Ludmily, sv. Václava
Mirošov	Rokycany	200,00	Program stabilizace a obnovy venkova PK 2007
Mířkov	Domažlice	28,08	Příspěvek na obnovu, zajištění a výchovu porostů
Mířkov	Domažlice	14,45	Neinvestiční dotace pro jednotky SDH
Mířkov	Domažlice	200,00	Program stabilizace a obnovy venkova PK 2007
Mířkov	Domažlice	100,00	Dotace na ekologické projekty 2007
Míšov	Plzeň-jih	150,00	Program stabilizace a obnovy venkova PK 2007
Mladotice	Plzeň-sever	50,00	Dotace na ekologické projekty 2007
Mladotice	Plzeň-sever	1,03	Neinvestiční dotace pro jednotky SDH
Mladotice	Plzeň-sever	200,00	Program stabilizace a obnovy venkova PK 2007
Mladotice	Plzeň-sever	7,75	Příspěvek na obnovu, zajištění a výchovu porostů
Mladý Smolivec	Plzeň-jih	23,27	Příspěvek na obnovu, zajištění a výchovu porostů
Mladý Smolivec	Plzeň-jih	12,48	Příspěvek na obnovu, zajištění a výchovu porostů
Mladý Smolivec	Plzeň-jih	8,67	Příspěvek na obnovu, zajištění a výchovu porostů
Mladý Smolivec	Plzeň-jih	4,50	Příspěvek na ekologické a k přírodě šetrné technologie
Mladý Smolivec	Plzeň-jih	12,78	Příspěvek na obnovu, zajištění a výchovu porostů
Mladý Smolivec	Plzeň-jih	6,60	Příspěvek na obnovu, zajištění a výchovu porostů
Mladý Smolivec	Plzeň-jih	250,00	Program stabilizace a obnovy venkova PK 2007
Mladý Smolivec	Plzeň-jih	71,79	Neinvestiční dotace pro jednotky SDH
Mlečice	Rokycany	35,63	Neinvestiční dotace pro jednotky SDH
Mlečice	Rokycany	100,00	Program stabilizace a obnovy venkova PK 2007
Mlečice	Rokycany	17,65	Příspěvek na obnovu, zajištění a výchovu porostů
Močerady	Domažlice	26,03	Příspěvek na obnovu, zajištění a výchovu porostů
Modrava	Klatovy	120,00	Program stabilizace a obnovy venkova PK 2007
Mochtín	Klatovy	37,27	Příspěvek na obnovu, zajištění a výchovu porostů
Mochtín	Klatovy	4,11	Neinvestiční dotace pro jednotky SDH
Mokrosuky	Klatovy	120,00	Program stabilizace a obnovy venkova PK 2007
Mokrosuky	Klatovy	21,96	Příspěvek na obnovu, zajištění a výchovu porostů
Mokrosuky	Klatovy	2,04	Příspěvek na ekologické a k přírodě šetrné technologie
Mokrosuky	Klatovy	630,00	Vodohospodářské akce 2007
Mokrosuky	Klatovy	70,00	Vodohospodářské akce 2007
Mokrouše	Plzeň-jih	1,02	Neinvestiční dotace pro jednotky SDH
Mrákov	Domažlice	200,00	Program stabilizace a obnovy venkova PK 2007
Mrákov	Domažlice	720,00	Vodohospodářské akce 2007
Mrákov	Domažlice	500,00	Rekonstrukce sociálního zařízení Základní školy v Mrákově
Mrákov	Domažlice	80,00	Vodohospodářské akce 2007
Mrtník	Plzeň-sever	100,00	Program stabilizace a obnovy venkova PK 2007
Mrtník	Plzeň-sever	23,13	Příspěvek na obnovu, zajištění a výchovu porostů
Mutěšín	Domažlice	2,40	Neinvestiční dotace pro jednotky SDH
Myslív	Klatovy	36,52	Neinvestiční dotace pro jednotky SDH
Mýto	Rokycany	22,58	Neinvestiční dotace pro jednotky SDH
Mýto	Rokycany	50,00	Dotace na ekologické projekty 2007
Mýto	Rokycany	10,00	Podpora mezinárodní spolupráce v oblasti mládeže a spolufin. mezinár. stud. programů
Mýto	Rokycany	200,00	Program stabilizace a obnovy venkova PK 2007
Mýto	Rokycany	405,00	Vodohospodářské akce 2007
Mýto	Rokycany	-10,00	Podpora mezinárodní spolupráce v oblasti mládeže a spolufin. mezinár. stud. Programů - vratka
Mýto	Rokycany	45,00	Vodohospodářské akce 2007
Nadryby	Plzeň-sever	1,80	Příspěvek na obnovu, zajištění a výchovu porostů
Nalžovské Hory	Klatovy	9,45	Příspěvek na obnovu, zajištění a výchovu porostů
Nalžovské Hory	Klatovy	6,50	Příspěvek na ekologické a k přírodě šetrné technologie
Nalžovské Hory	Klatovy	200,00	Odstranění havarijního stavu vodovodního řadu
Nalžovské Hory	Klatovy	4,03	Neinvestiční dotace pro jednotky SDH
Nebílovy	Plzeň-jih	50,00	Dotace na ekologické projekty 2007
Nebílovy	Plzeň-jih	1,37	Neinvestiční dotace pro jednotky SDH
Nebílovy	Plzeň-jih	2,40	Příspěvek na obnovu, zajištění a výchovu porostů
Nečtiny	Plzeň-sever	13,61	Příspěvek na obnovu, zajištění a výchovu porostů
Nečtiny	Plzeň-sever	7,20	Příspěvek na obnovu, zajištění a výchovu porostů
Nečtiny	Plzeň-sever	50,00	Program stabilizace a obnovy venkova PK 2007
Nečtiny	Plzeň-sever	4,45	Neinvestiční dotace pro jednotky SDH
Nečtiny	Plzeň-sever	200,00	Program stabilizace a obnovy venkova PK 2007
Nečtiny	Plzeň-sever	18,00	Rozvoj venkovského cestovního ruchu
Nečtiny	Plzeň-sever	40,00	Bittnerův kříž - č.o. Plachtín

Obec	Okres	Čerpání	Účel
Nečtiny	Plzeň-sever	1,34	Příspěvek na ekologické a k přírodě šetrné technologie
Nehodiv	Klatovy	83,60	Příspěvek na obnovu, zajištění a výchovu porostů
Nehodiv	Klatovy	1,03	Neinvestiční dotace pro jednotky SDH
Nekmíř	Plzeň-sever	200,00	Program stabilizace a obnovy venkova PK 2007
Nekmíř	Plzeň-sever	2,74	Neinvestiční dotace pro jednotky SDH
Nekvasovy	Plzeň-jih	14,25	Příspěvek na obnovu, zajištění a výchovu porostů
Nekvasovy	Plzeň-jih	200,00	Program stabilizace a obnovy venkova PK 2007
Němčice	Domažlice	150,00	Program stabilizace a obnovy venkova PK 2007
Němčovice	Rokycany	1,03	Neinvestiční dotace pro jednotky SDH
Němčovice	Rokycany	300,00	Program stabilizace a obnovy venkova PK 2007
Němčovice	Rokycany	400,00	Odstranění havarijního stavu budovy obecního úřadu
Němčovice	Rokycany	200,00	Přestavba cisternového vozidla Tatra 148 CAS 25
Nepomuk	Plzeň-jih	370,00	Regionální funkce knihoven v PK
Nepomuk	Plzeň-jih	10,00	Řezbářské sympozium
Nepomuk	Plzeň-jih	32,60	Příspěvek na obnovu, zajištění a výchovu porostů
Nepomuk	Plzeň-jih	57,03	Příspěvek na obnovu, zajištění a výchovu porostů
Nepomuk	Plzeň-jih	10,28	Příspěvek na obnovu, zajištění a výchovu porostů
Nepomuk	Plzeň-jih	360,00	Vodohospodářské akce 2007
Nepomuk	Plzeň-jih	30,00	Dotace na informační centrum
Nepomuk	Plzeň-jih	1 000,00	Nákup automobilové cisterny stříkací
Nepomuk	Plzeň-jih	15,64	Neinvestiční dotace pro jednotky SDH
Nepomuk	Plzeň-jih	40,00	Vodohospodářské akce 2007
Nepomuk	Plzeň-jih	50,00	Dotace na ekologické projekty 2007
Netunice	Plzeň-jih	0,69	Neinvestiční dotace pro jednotky SDH
Neuměř	Domažlice	280,00	Program stabilizace a obnovy venkova PK 2007
Neurazy	Plzeň-jih	7,08	Příspěvek na obnovu, zajištění a výchovu porostů
Neurazy	Plzeň-jih	300,00	Program stabilizace a obnovy venkova PK 2007
Neurazy	Plzeň-jih	50,00	Oprava hasičské zbrojnice v části obce Vojovice, která patří pod správu obce Neurazy
Neurazy	Plzeň-jih	2,05	Neinvestiční dotace pro jednotky SDH
Nevid	Rokycany	220,00	Program stabilizace a obnovy venkova PK 2007
Nevolice	Domažlice	100,00	Program stabilizace a obnovy venkova PK 2007
Nevolice	Domažlice	70,00	Dotace na ekologické projekty 2007
Nezamyslice	Klatovy	14,04	Příspěvek na obnovu, zajištění a výchovu porostů
Nezamyslice	Klatovy	200,00	Odstranění havarijního stavu na hřbitovní zdi v Nezamyslicích
Nezbavětice	Plzeň-jih	1,70	Neinvestiční dotace pro jednotky SDH
Nezbavětice	Plzeň-jih	105,00	Program stabilizace a obnovy venkova PK 2007
Nezdice	Klatovy	300,00	Dokončení rekonstrukce budovy, ve které sídlí obecní úřad a v jejímž přízemí se nachází obecní byt
Nezdice	Klatovy	90,00	Vodohospodářské akce 2007
Nezdice	Klatovy	20,00	Kluby otevřených dveří
Nezdice	Klatovy	10,00	Vodohospodářské akce 2007
Nezdice na Šumavě	Klatovy	46,58	Příspěvek na obnovu, zajištění a výchovu porostů
Nezdice na Šumavě	Klatovy	6,73	Příspěvek na ekologické a k přírodě šetrné technologie
Nezdice na Šumavě	Klatovy	2,40	Neinvestiční dotace pro jednotky SDH
Nezděv	Plzeň-jih	100,00	Program stabilizace a obnovy venkova PK 2007
Nezvěstice	Plzeň-jih	50,00	Tvrz archeologické stopy
Nezvěstice	Plzeň-jih	21,06	Příspěvek na obnovu, zajištění a výchovu porostů
Nezvěstice	Plzeň-jih	2,72	Neinvestiční dotace pro jednotky SDH
Nová Ves	Plzeň-jih	1,37	Neinvestiční dotace pro jednotky SDH
Nová Ves	Plzeň-jih	9,03	Příspěvek na obnovu, zajištění a výchovu porostů
Nové Mitrovce	Plzeň-jih	130,00	Program stabilizace a obnovy venkova PK 2007
Nové Mitrovce	Plzeň-jih	0,68	Neinvestiční dotace pro jednotky SDH
Nový Kramolín	Domažlice	67,37	Příspěvek na obnovu, zajištění a výchovu porostů
Nový Kramolín	Domažlice	300,00	Program stabilizace a obnovy venkova PK 2007
Nový Kramolín	Domažlice	12,79	Příspěvek na obnovu, zajištění a výchovu porostů
Nýrsko	Klatovy	144,69	Příspěvek na obnovu, zajištění a výchovu porostů
Nýrsko	Klatovy	12,00	Příspěvek na obnovu, zajištění a výchovu porostů
Nýrsko	Klatovy	50,91	Příspěvek na ekologické a k přírodě šetrné technologie
Nýrsko	Klatovy	9,24	Příspěvek na obnovu, zajištění a výchovu porostů
Nýrsko	Klatovy	20,56	Příspěvek na obnovu, zajištění a výchovu porostů
Nýrsko	Klatovy	20,00	Dotace na informační centrum
Nýrsko	Klatovy	10,00	Rozvoj venkovského cestovního ruchu
Nýrsko	Klatovy	300,00	Program stabilizace a obnovy venkova PK 2007
Nýrsko	Klatovy	540,00	Vodohospodářské akce 2007
Nýrsko	Klatovy	15,00	Podpora mezinárodní spolupráce v oblasti mládeže a spolufin. mezinár. stud. programů
Nýrsko	Klatovy	23,16	Neinvestiční dotace pro jednotky SDH
Nýrsko	Klatovy	60,00	Vodohospodářské akce 2007
Nýřany	Plzeň-sever	175,00	Neinvestiční dotace pro jednotky SDH
Nýřany	Plzeň-sever	86,23	Neinvestiční dotace pro jednotky SDH
Nýřany	Plzeň-sever	52,42	Příspěvek na obnovu, zajištění a výchovu porostů
Obora	Plzeň-sever	8,01	Příspěvek na obnovu, zajištění a výchovu porostů
Obora	Plzeň-sever	7,84	Příspěvek na obnovu, zajištění a výchovu porostů
Obora	Plzeň-sever	7,48	Příspěvek na obnovu, zajištění a výchovu porostů
Obora	Plzeň-sever	1,71	Neinvestiční dotace pro jednotky SDH

Obec	Okres	Čerpání	Účel
Obora	Tachov	50,00	Dotace na ekologické projekty 2007
Obora	Plzeň-sever	30,00	Podpora preventivních aktivit a výchovy k toleranci
Obytce	Klatovy	0,69	Neinvestiční dotace pro jednotky SDH
Olbramov	Tachov	100,00	Program stabilizace a obnovy venkova PK 2007
Osek	Rokycany	21,02	Neinvestiční dotace pro jednotky SDH
Oselce	Plzeň-jih	30,00	Rozvoj venkovského cestovního ruchu
Oselce	Plzeň-jih	250,00	Program stabilizace a obnovy venkova PK 2007
Oselce	Plzeň-jih	40,00	Kaple sv. Markéty
Oselce	Plzeň-jih	9,68	Příspěvek na obnovu, zajištění a výchovu porostů
Ostrov u Bezručic	Plzeň-sever	1,71	Neinvestiční dotace pro jednotky SDH
Ostrovce - Lhotka	Rokycany	24,00	Příspěvek na obnovu, zajištění a výchovu porostů
Ostřetice	Klatovy	150,00	Program stabilizace a obnovy venkova PK 2007
Osvračín	Domažlice	37,44	Příspěvek na obnovu, zajištění a výchovu porostů
Osvračín	Domažlice	9,00	Příspěvek na obnovu, zajištění a výchovu porostů
Osvračín	Domažlice	230,00	Program stabilizace a obnovy venkova PK 2007
Osvračín	Domažlice	1,37	Neinvestiční dotace pro jednotky SDH
Otěšice	Plzeň-jih	300,00	Program stabilizace a obnovy venkova PK 2007
Otov	Domažlice	25,27	Příspěvek na obnovu, zajištění a výchovu porostů
Otov	Domažlice	300,00	Program stabilizace a obnovy venkova PK 2007
Otov	Domažlice	30,00	Dotace na ekologické projekty 2007
Pačejov	Klatovy	69,60	Příspěvek na obnovu, zajištění a výchovu porostů
Pačejov	Klatovy	250,00	Program stabilizace a obnovy venkova PK 2007
Pačejov	Klatovy	100,00	Dotace na ekologické projekty 2007
Pačejov	Klatovy	900,00	Vodohospodářské akce 2007
Pačejov	Klatovy	33,15	Neinvestiční dotace pro jednotky SDH
Pačejov	Klatovy	100,00	Vodohospodářské akce 2007
Pačejov	Klatovy	3 000,00	Rekonstrukce školní jídelny Základní školy v Pačejově
Pasečnice	Domažlice	0,34	Neinvestiční dotace pro jednotky SDH
Pastuchovice	Plzeň-sever	42,80	Příspěvek na obnovu, zajištění a výchovu porostů
Pelechý	Domažlice	108,00	Program stabilizace a obnovy venkova PK 2007
Pernarec	Plzeň-sever	56,27	Příspěvek na obnovu, zajištění a výchovu porostů
Pernarec	Plzeň-sever	26,80	Příspěvek na obnovu, zajištění a výchovu porostů
Pernarec	Plzeň-sever	135,00	Program stabilizace a obnovy venkova PK 2007
Pernarec	Plzeň-sever	200,00	Odstranění havarijního stavu střechy budovy obecního úřadu čp. 62
Pernarec	Plzeň-sever	10,14	Neinvestiční dotace pro jednotky SDH
Petrovice u Sušice	Klatovy	96,59	Příspěvek na obnovu, zajištění a výchovu porostů
Planá	Tachov	40,00	Kluby otevřených dveří
Planá	Tachov	36,25	Neinvestiční dotace pro jednotky SDH
Pláně	Plzeň-sever	2,30	Příspěvek na ekologické a k přírodě šetrné technologie
Pláně	Plzeň-sever	3,38	Příspěvek na ekologické a k přírodě šetrné technologie
Pláně	Plzeň-sever	25,74	Příspěvek na obnovu, zajištění a výchovu porostů
Pláně	Plzeň-sever	100,00	Program stabilizace a obnovy venkova PK 2007
Pláně	Plzeň-sever	2,74	Neinvestiční dotace pro jednotky SDH
Plánice	Klatovy	39,43	Příspěvek na obnovu, zajištění a výchovu porostů
Plánice	Klatovy	250,00	Program stabilizace a obnovy venkova PK 2007
Plánice	Klatovy	1 500,00	Nákup automobilové cisterny stříkací
Plánice	Klatovy	30,00	160. výročí Fr. Křížáka
Plánice	Klatovy	30,15	Neinvestiční dotace pro jednotky SDH
Plánice	Klatovy	50,00	Zámek-SHP zámku
Plánice	Klatovy	64,34	Příspěvek na ekologické a k přírodě šetrné technologie
Plasy	Plzeň-sever	999,00	Regionální funkce knihoven v PK
Plasy	Plzeň-sever	107,63	Příspěvek na obnovu, zajištění a výchovu porostů
Plasy	Plzeň-sever	50,00	Dotace na ekologické projekty 2007
Plasy	Plzeň-sever	19,78	Příspěvek na obnovu, zajištění a výchovu porostů
Plasy	Plzeň-sever	700,00	Rekonstrukce školní jídelny při Základní škole Plasy
Plasy	Plzeň-sever	2,76	Příspěvek na ekologické a k přírodě šetrné technologie
Plasy	Plzeň-sever	20,00	Edice Tilla Plassensis
Plasy	Plzeň-sever	50,00	Dotace na ekologické projekty 2007
Plasy	Plzeň-sever	20,00	Cyklus varhanních koncertů
Plasy	Plzeň-sever	300,00	Program stabilizace a obnovy venkova PK 2007
Plešnice	Plzeň-sever	2,81	Příspěvek na obnovu, zajištění a výchovu porostů
Plískov	Rokycany	150,00	Program stabilizace a obnovy venkova PK 2007
Plískov	Rokycany	29,10	Příspěvek na obnovu, zajištění a výchovu porostů
Plískov	Rokycany	26,23	Příspěvek na obnovu, zajištění a výchovu porostů
Plzeň	Plzeň-město	271,00	Regionální funkce knihoven v PK
Plzeň	Plzeň-město	2 100,00	Finanční dotace na zajištění provozu LSPP
Plzeň	Plzeň-město	1 400,00	Výbudování nové expozice „Život v podzemí – první etapa“
Plzeň	Plzeň-město	210,00	Výstavba víceúčelových hřišť s umělým povrchem a rekonstrukce povrchů tělocvičen a sport. hal
Plzeň	Plzeň-město	490,00	Výstavba víceúčelových hřišť s umělým povrchem a rekonstrukce povrchů tělocvičen a sport. hal
Plzeň	Plzeň-město	490,00	Výstavba víceúčelových hřišť s umělým povrchem a rekonstrukce povrchů tělocvičen a sport. hal
Plzeň	Plzeň-město	280,00	Výstavba víceúčelových hřišť s umělým povrchem a rekonstrukce povrchů tělocvičen a sport. hal
Plzeň	Plzeň-město	210,00	Výstavba víceúčelových hřišť s umělým povrchem a rekonstrukce povrchů tělocvičen a sport. hal

Obec	Okres	Čerpání	Účel
Plzeň	Plzeň-město	2 100,00	Finanční dotace na zajištění provozu LSPP
Plzeň	Plzeň-město	50,76	Příspěvek na ekologické a k přírodě šetrné technologie
Plzeň	Plzeň-město	22,64	Příspěvek na obnovu, zajištění a výchovu porostů
Plzeň	Plzeň-město	36,44	Příspěvek na obnovu, zajištění a výchovu porostů
Plzeň	Plzeň-město	210,00	Výstavba víceúčelových hřišť s umělým povrchem a rekonstrukce povrchů tělocvičen a sport. hal
Plzeň	Plzeň-město	120,00	Výstavba víceúčelových hřišť s umělým povrchem a rekonstrukce povrchů tělocvičen a sport. hal
Plzeň	Plzeň-město	90,00	Výstavba víceúčelových hřišť s umělým povrchem a rekonstrukce povrchů tělocvičen a sport. hal
Plzeň	Plzeň-město	36,15	Příspěvek na ekologické a k přírodě šetrné technologie
Plzeň	Plzeň-město	720,37	Příspěvek na obnovu, zajištění a výchovu porostů
Plzeň	Plzeň-město	665,17	Příspěvek na obnovu, zajištění a výchovu porostů
Plzeň	Plzeň-město	41,90	Příspěvek na obnovu, zajištění a výchovu porostů
Plzeň	Plzeň-město	53,92	Příspěvek na obnovu, zajištění a výchovu porostů
Plzeň	Plzeň-město	4 000,00	ZOO a BZ - vybudování expozice „Příroda Křivoklátska a Šumavy – Život v podzemí“
Plzeň	Plzeň-město	300,00	Dotace - určená pro Divadlo Alfa
Plzeň	Plzeň-město	6 000,00	Dotace - určená pro Divadlo Josefa Kajetána Tyla
Plzeň	Plzeň-město	150,00	Podpora vystoupení Divadla Alfa v USA
Plzeň	Plzeň-město	2 000,00	Nákup dvou automobilových cisteren stříkacích
Plzeň	Plzeň-město	5,00	Podpora tělovýchovy a sportu v Plzeňském kraji
Plzeň	Plzeň-město	106,59	Neinvestiční dotace pro jednotky SDH
Plzeň	Plzeň-město	10,00	Podpora mezinárodní spolupráce v oblasti mládeže a spolufin. mezinár. stud. programů
Plzeň	Plzeň-město	20,00	Múza
Plzeň	Plzeň-město	60,00	Pamětní deska Bohumilu Polanovi na SVK PK
Plzeň	Plzeň-město	40,00	Dotace na ekologické projekty 2007
Plzeň	Plzeň-město	200,00	Dotace na dopravní hřiště
Plzeň	Plzeň-město	30,00	Dotace na ekologické projekty 2007
Poběžovice	Domažlice	25,84	Neinvestiční dotace pro jednotky SDH
Poběžovice	Domažlice	150,00	Neinvestiční dotace pro jednotky SDH
Poběžovice	Domažlice	10,00	Podpora mezinárodní spolupráce v oblasti mládeže a spolufin. mezinár. stud. programů
Poběžovice	Domažlice	15,91	Příspěvek na obnovu, zajištění a výchovu porostů
Poběžovice	Domažlice	29,00	Příspěvek na obnovu, zajištění a výchovu porostů
Poběžovice	Domažlice	210,00	Program stabilizace a obnovy venkova PK 2007
Poběžovice	Domažlice	11,00	Rozvoj venkovského cestovního ruchu
Poběžovice	Domažlice	46,80	Příspěvek na obnovu, zajištění a výchovu porostů
Poběžovice	Domažlice	39,97	Příspěvek na obnovu, zajištění a výchovu porostů
Pocinovice	Domažlice	28,12	Neinvestiční dotace pro jednotky SDH
Pocinovice	Domažlice	81,52	Příspěvek na obnovu, zajištění a výchovu porostů
Pocinovice	Domažlice	70,00	Dotace na ekologické projekty 2007
Pocinovice	Domažlice	50,00	Dotace na ekologické projekty 2007
Poděvousy	Domažlice	34,16	Příspěvek na obnovu, zajištění a výchovu porostů
Podmokly	Klatovy	100,00	Program stabilizace a obnovy venkova PK 2007
Podmokly	Rokycany	35,52	Neinvestiční dotace pro jednotky SDH
Podmokly	Rokycany	9,48	Příspěvek na obnovu, zajištění a výchovu porostů
Podmokly	Klatovy	200,00	Oprava opěrné zdi u objektu bývalé školy v obci Podmokly
Poleň	Klatovy	0,69	Neinvestiční dotace pro jednotky SDH
Postřekov	Domažlice	1,04	Neinvestiční dotace pro jednotky SDH
Potvorov	Plzeň-sever	50,00	Boží muka v Potvorově
Prostibůf	Tachov	500,00	Dokončení obnovy gotického obloukového mostu na komunikaci mezi obcemi Telice a Prostibůf
Prostibůf	Tachov	240,00	Program stabilizace a obnovy venkova PK 2007
Předenice	Plzeň-jih	1,37	Neinvestiční dotace pro jednotky SDH
Předenice	Plzeň-jih	150,00	Program stabilizace a obnovy venkova PK 2007
Předslav	Klatovy	30,46	Neinvestiční dotace pro jednotky SDH
Předslav	Klatovy	19,60	Příspěvek na obnovu, zajištění a výchovu porostů
Předslav	Klatovy	250,00	Program stabilizace a obnovy venkova PK 2007
Předslav	Klatovy	30,00	Kaple sv. Apoleny, Měcholupy
Předslav	Klatovy	300,00	Rekonstrukce Základní a mateřské školy v obci Předslav
Přestavky	Plzeň-jih	250,00	Program stabilizace a obnovy venkova PK 2007
Přeštice	Plzeň-jih	8,46	Platba z GS 3.2 Podpora sociální integrace v Plzeňském kraji
Přeštice	Plzeň-jih	1,88	Platba z GS 3.2 Podpora sociální integrace v Plzeňském kraji
Přeštice	Plzeň-jih	290,00	Regionální funkce knihoven v PK
Přeštice	Plzeň-jih	4,71	Platba z GS 3.2 Podpora sociální integrace v Plzeňském kraji
Přeštice	Plzeň-jih	200,00	Kostel sv. Ambrože, Vícov
Přeštice	Plzeň-jih	24,76	Příspěvek na obnovu, zajištění a výchovu porostů
Přeštice	Plzeň-jih	9,36	Příspěvek na obnovu, zajištění a výchovu porostů
Přeštice	Plzeň-jih	10,00	Rozvoj venkovského cestovního ruchu
Přeštice	Plzeň-jih	20,00	Podpora mezinárodní spolupráce v oblasti mládeže a spolufin. mezinár. stud. programů
Přeštice	Plzeň-jih	1 000,00	Nákup automobilové cisterny stříkací
Přeštice	Plzeň-jih	200,00	Program stabilizace a obnovy venkova PK 2007
Přeštice	Plzeň-jih	7,91	Neinvestiční dotace pro jednotky SDH
Přeštice	Plzeň-jih	175,00	Výstavba víceúčelových hřišť s umělým povrchem a rekonstrukce povrchů tělocvičen a sport. hal
Přeštice	Plzeň-jih	75,00	Výstavba víceúčelových hřišť s umělým povrchem a rekonstrukce povrchů tělocvičen a sport. hal
Příchovice	Plzeň-jih	72,45	Příspěvek na obnovu, zajištění a výchovu porostů
Přimda	Tachov	27,23	Neinvestiční dotace pro jednotky SDH

Obec	Okres	Čerpání	Účel
Přimda	Tachov	27,39	Příspěvek na obnovu, zajištění a výchovu porostů
Přimda	Tachov	60,43	Příspěvek na obnovu, zajištění a výchovu porostů
Příšov	Plzeň-sever	200,00	Program stabilizace a obnovy venkova PK 2007
Přivětice	Rokycany	20,00	Vesnice roku 2007
Přivětice	Rokycany	300,00	Kostel sv. Martina, Přivětice
Puclice	Domažlice	4,34	Příspěvek na obnovu, zajištění a výchovu porostů
Puclice	Domažlice	300,00	Program stabilizace a obnovy venkova PK 2007
Rabí	Klatovy	200,00	Program stabilizace a obnovy venkova PK 2007
Rabí	Klatovy	250,00	Objekt čp. 57, MPZ Rabí
Rabí	Klatovy	8,91	Neinvestiční dotace pro jednotky SDH
Radnice	Rokycany	175,00	Neinvestiční dotace pro jednotky SDH
Radnice	Rokycany	9,08	Neinvestiční dotace pro jednotky SDH
Radnice	Rokycany	20,00	Kulturní život obcí PK
Radnice	Rokycany	1 500,00	Nákup automobilové cisterny stříkací
Radnice	Rokycany	250,00	Program stabilizace a obnovy venkova PK 2007
Raková	Rokycany	100,00	Program stabilizace a obnovy venkova PK 2007
Rejšejn	Klatovy	5,82	Neinvestiční dotace pro jednotky SDH
Rochlov	Plzeň-sever	4,68	Příspěvek na obnovu, zajištění a výchovu porostů
Rokycany	Rokycany	7,05	Platba z GS 3.2 Podpora sociální integrace v Plzeňském kraji
Rokycany	Rokycany	741,00	Regionální funkce knihoven v PK
Rokycany	Rokycany	20,00	Setkání pod rokycanskou věží
Rokycany	Rokycany	15,00	Dotace na informační centrum
Rokycany	Rokycany	1 000,00	Rekonstrukce objektu „Domov pokojného stáří“
Rokycany	Rokycany	35,00	Dotace na ekologické projekty 2007
Rokycany	Rokycany	50,00	Dotace na ekologické projekty 2007
Rokycany	Rokycany	20,00	Dotace na ekologické projekty 2007
Rokycany	Rokycany	10,00	Rozvoj venkovského cestovního ruchu
Rokycany	Rokycany	5 000,00	Rekonstrukce Základní školy v ulici Míru čp. 64
Rozvadov	Tachov	300,00	Program stabilizace a obnovy venkova PK 2007
Rybnice	Plzeň-sever	200,00	Program stabilizace a obnovy venkova PK 2007
Rybnice	Plzeň-sever	450,00	Vodohospodářské akce 2007
Rybnice	Plzeň-sever	50,00	Vodohospodářské akce 2007
Řenče	Plzeň-jih	17,78	Příspěvek na obnovu, zajištění a výchovu porostů
Řenče	Plzeň-jih	40,00	Dotace na ekologické projekty 2007
Řenče	Plzeň-jih	10,00	Podpora preventivních aktivit a výchovy k toleranci
Řenče	Plzeň-jih	20,00	Kluby otevřených dveří
Sebečice	Rokycany	30,49	Příspěvek na obnovu, zajištění a výchovu porostů
Seč	Plzeň-jih	20,00	Kluby otevřených dveří
Seč	Plzeň-jih	180,00	Vodohospodářské akce 2007
Seč	Plzeň-jih	120,00	Program stabilizace a obnovy venkova PK 2007
Seč	Plzeň-jih	30,00	Rozvoj venkovského cestovního ruchu
Seč	Plzeň-jih	20,00	Vodohospodářské akce 2007
Semnévice	Domažlice	24,10	Příspěvek na obnovu, zajištění a výchovu porostů
Sirá	Rokycany	200,00	Program stabilizace a obnovy venkova PK 2007
Skašov	Plzeň-jih	35,00	Pomník padlých
Skomelno	Rokycany	170,00	Program stabilizace a obnovy venkova PK 2007
Skomelno	Rokycany	3,42	Neinvestiční dotace pro jednotky SDH
Skomelno	Rokycany	7,49	Příspěvek na obnovu, zajištění a výchovu porostů
Skořice	Rokycany	5,29	Neinvestiční dotace pro jednotky SDH
Skořice	Rokycany	138,00	Program stabilizace a obnovy venkova PK 2007
Slatina	Klatovy	300,00	Program stabilizace a obnovy venkova PK 2007
Slatina	Plzeň-sever	3,48	Příspěvek na obnovu, zajištění a výchovu porostů
Slatina	Klatovy	20,48	Příspěvek na obnovu, zajištění a výchovu porostů
Smědčice	Rokycany	250,00	Program stabilizace a obnovy venkova PK 2007
Soběkury	Plzeň-jih	200,00	Program stabilizace a obnovy venkova PK 2007
Soběkury	Plzeň-jih	50,00	Dotace na ekologické projekty 2007
Soběkury	Plzeň-jih	13,22	Příspěvek na obnovu, zajištění a výchovu porostů
Soběšice	Klatovy	250,00	Program stabilizace a obnovy venkova PK 2007
Soběšice	Klatovy	5,12	Neinvestiční dotace pro jednotky SDH
Spálené Poříčí	Plzeň-jih	20,00	Podpora mezinárodní spolupráce v oblasti mládeže a spolufin. mezinár. stud. programů
Spálené Poříčí	Plzeň-jih	70,00	Dotace na ekologické projekty 2007
Spálené Poříčí	Plzeň-jih	134,00	Měšťanský dům "Hostinec u Bočků, Spálené Poříčí - obnova omítky, oken a dveří
Spálené Poříčí	Plzeň-jih	10,00	Podpora mezinárodní spolupráce v oblasti mládeže a spolufin. mezinár. stud. programů
Spálené Poříčí	Plzeň-jih	24,00	Dotace na informační centrum
Spálené Poříčí	Plzeň-jih	30,00	Dotace na ekologické projekty 2007
Spálené Poříčí	Plzeň-jih	67,53	Neinvestiční dotace pro jednotky SDH
Spálené Poříčí	Plzeň-jih	10,00	Objekt kapličky, Lučistište
Spálené Poříčí	Plzeň-jih	200,00	Program stabilizace a obnovy venkova PK 2007
Spálené Poříčí	Plzeň-jih	70,00	Vodohospodářské akce 2007
Spálené Poříčí	Plzeň-jih	630,00	Vodohospodářské akce 2007
Srby	Plzeň-jih	100,00	Program stabilizace a obnovy venkova PK 2007
Srby	Domažlice	94,48	Příspěvek na obnovu, zajištění a výchovu porostů
Srby	Domažlice	250,00	Program stabilizace a obnovy venkova PK 2007

Obec	Okres	Čerpání	Účel
Smí	Klatovy	8,54	Neinvestiční dotace pro jednotky SDH
Staňkov	Domažlice	50,00	Dotace na ekologické projekty 2007
Staňkov	Domažlice	24,18	Neinvestiční dotace pro jednotky SDH
Staňkov	Domažlice	5 000,00	Rekonstrukce Základní školy Staňkov
Staré Sedliště	Tachov	3,42	Neinvestiční dotace pro jednotky SDH
Staré Sedliště	Tachov	22,23	Příspěvek na obnovu, zajištění a výchovu porostů
Staré Sedliště	Tachov	200,00	Program stabilizace a obnovy venkova PK 2007
Staré Sedliště	Tachov	2 000,00	Rekonstrukce Základní a mateřské školy v obci Staré Sedliště
Staré Sedlo	Tachov	65,47	Příspěvek na obnovu, zajištění a výchovu porostů
Staré Sedlo	Tachov	200,00	Program stabilizace a obnovy venkova PK 2007
Staré Sedlo	Tachov	2,05	Neinvestiční dotace pro jednotky SDH
Staré Sedlo	Tachov	8,72	Příspěvek na ekologické a k přírodě šetrné technologie
Starý Plzenec	Plzeň-jih	57,49	Příspěvek na obnovu, zajištění a výchovu porostů
Starý Plzenec	Plzeň-jih	150,00	Hrad Radyně
Starý Plzenec	Plzeň-jih	63,45	Příspěvek na obnovu, zajištění a výchovu porostů
Starý Plzenec	Plzeň-jih	300,00	Rotunda sv. Petra a Pavla
Starý Plzenec	Plzeň-jih	10,12	Neinvestiční dotace pro jednotky SDH
Starý Plzenec	Plzeň-jih	11,32	Příspěvek na ekologické a k přírodě šetrné technologie
Stod	Plzeň-jih	50,00	Kluby otevřených dveří
Stod	Plzeň-jih	5 000,00	Rekonstrukce Základní školy Komenského náměstí
Stod	Plzeň-jih	240,00	Program stabilizace a obnovy venkova PK 2007
Stod	Plzeň-jih	16,47	Neinvestiční dotace pro jednotky SDH
Stod	Plzeň-jih	25,00	Rozvoj venkovského cestovního ruchu
Stod	Plzeň-jih	21,06	Příspěvek na obnovu, zajištění a výchovu porostů
Strašice	Rokycany	9,82	Neinvestiční dotace pro jednotky SDH
Strašice	Rokycany	50,00	Socha sv. JN, Strašice
Strašín	Klatovy	10,80	Příspěvek na obnovu, zajištění a výchovu porostů
Strašín	Klatovy	46,92	Příspěvek na obnovu, zajištění a výchovu porostů
Strašín	Klatovy	100,00	Dotace na ekologické projekty 2007
Strašín	Klatovy	8,41	Neinvestiční dotace pro jednotky SDH
Stráž	Tachov	4,67	Neinvestiční dotace pro jednotky SDH
Stráž	Domažlice	250,00	Program stabilizace a obnovy venkova PK 2007
Strážov	Klatovy	15,66	Příspěvek na obnovu, zajištění a výchovu porostů
Strážov	Klatovy	160,36	Příspěvek na obnovu, zajištění a výchovu porostů
Strážov	Klatovy	115,00	Opěrná zeď, Strážov na Šumavě
Strážov	Klatovy	4,72	Příspěvek na ekologické a k přírodě šetrné technologie
Strážov	Klatovy	20,18	Příspěvek na ekologické a k přírodě šetrné technologie
Strážov	Klatovy	250,00	Program stabilizace a obnovy venkova PK 2007
Strážov	Klatovy	15,00	Kluby otevřených dveří
Strážov	Klatovy	20,00	Rozvoj venkovského cestovního ruchu
Strážov	Klatovy	31,28	Neinvestiční dotace pro jednotky SDH
Střelice	Plzeň-jih	100,00	Program stabilizace a obnovy venkova PK 2007
Střelice	Plzeň-jih	1,37	Neinvestiční dotace pro jednotky SDH
Střelice	Plzeň-jih	7,20	Příspěvek na obnovu, zajištění a výchovu porostů
Stříbro	Tachov	10,00	Stříbrný pohár 07
Stříbro	Tachov	12,96	Neinvestiční dotace pro jednotky SDH
Stříbro	Tachov	15,00	Podpora mezinárodní spolupráce v oblasti mládeže a spolufin. mezinár. stud. programů
Stříbro	Tachov	131,00	Program stabilizace a obnovy venkova PK 2007
Stříbro	Tachov	50,00	Dotace na ekologické projekty 2007
Střížovice	Plzeň-jih	130,00	Program stabilizace a obnovy venkova PK 2007
Střížovice	Plzeň-jih	17,68	Neinvestiční dotace pro jednotky SDH
Studená	Plzeň-sever	5,60	Příspěvek na obnovu, zajištění a výchovu porostů
Sulislav	Tachov	250,00	Program stabilizace a obnovy venkova PK 2007
Sulislav	Tachov	30,00	Dotace na ekologické projekty 2007
Sušice	Klatovy	333,00	Regionální funkce knihoven v PK
Sušice	Klatovy	30,00	Den Sušice 07
Sušice	Klatovy	50,00	Dotace na ekologické projekty 2007
Sušice	Klatovy	40,00	Podpora preventivních aktivit a výchovy k toleranci
Sušice	Klatovy	10,00	Rozvoj venkovského cestovního ruchu
Sušice	Klatovy	30,00	Dotace na informační centrum
Sušice	Klatovy	1 100,00	Stavební úprava budovy Základní školy v Nuželské ulici z důvodu odstranění nevyhovujících hygienických podmínek
Sušice	Klatovy	15,00	Divadelní workshopy
Sušice	Klatovy	30,00	Dotace na informační centrum
Sušice	Klatovy	31,01	Neinvestiční dotace pro jednotky SDH
Svéradice	Klatovy	208,00	Program stabilizace a obnovy venkova PK 2007
Svéradice	Klatovy	1,71	Neinvestiční dotace pro jednotky SDH
Svojsín	Tachov	50,00	Dotace na ekologické projekty 2007
Sytno	Tachov	20,00	Dotace na ekologické projekty 2007
Sytno	Tachov	100,00	Program stabilizace a obnovy venkova PK 2007
Štáhlavy	Plzeň-jih	4,36	Příspěvek na ekologické a k přírodě šetrné technologie
Štáhlavy	Plzeň-jih	304,70	Příspěvek na obnovu, zajištění a výchovu porostů
Štáhlavy	Plzeň-jih	6,55	Příspěvek na obnovu, zajištění a výchovu porostů

Obec	Okres	Čerpání	Účel
Štáhlavy	Plzeň-jih	300,00	Přístavba v Mateřské škole ve Štáhlavech
Štáhlavy	Plzeň-jih	30,00	Dotace na ekologické projekty 2007
Štáhlavy	Plzeň-jih	3,40	Neinvestiční dotace pro jednotky SDH
Štáhlavy	Plzeň-jih	800,00	Rekonstrukce Mateřské školy v obci Štáhlavy
Štěnovice	Plzeň-jih	45,00	Neinvestiční dotace pro jednotky SDH
Štěnovický Borek	Plzeň-jih	200,00	Program stabilizace a obnovy venkova PK 2007
Štěnovický Borek	Plzeň-jih	4,76	Neinvestiční dotace pro jednotky SDH
Štěnovický Borek	Plzeň-jih	30,00	Kaplička, Nebílovský Borek
Štichovice	Plzeň-sever	35,61	Příspěvek na obnovu, zajištění a výchovu porostů
Štichovice	Plzeň-sever	2,74	Neinvestiční dotace pro jednotky SDH
Štichovice	Plzeň-sever	236,00	Program stabilizace a obnovy venkova PK 2007
Štítov	Rokycany	240,00	Program stabilizace a obnovy venkova PK 2007
Švihov	Klatovy	50,00	Program stabilizace a obnovy venkova PK 2007
Švihov	Klatovy	2 000,00	Vodohospodářské akce 2007
Švihov	Klatovy	280,00	Program stabilizace a obnovy venkova PK 2007
Švihov	Klatovy	13,35	Neinvestiční dotace pro jednotky SDH
Tachov	Tachov	678,00	Regionální funkce knihoven v PK
Tachov	Tachov	5,00	Český lvíček
Tachov	Tachov	20,00	Dvěře jízdní dokofán
Tachov	Tachov	10,00	Doplňování fondů ZKNP
Tachov	Tachov	13,22	Neinvestiční dotace pro jednotky SDH
Tachov	Tachov	280,00	Výstavba víceúčelových hřišť s umělým povrchem a rekonstrukce povrchů tělocvičen a sport. hal
Tachov	Tachov	120,00	Výstavba víceúčelových hřišť s umělým povrchem a rekonstrukce povrchů tělocvičen a sport. hal
Tachov	Tachov	5,00	Výstava z deníku ponorky Victoria
Tachov	Tachov	100,00	Program stabilizace a obnovy venkova PK 2007
Tatiná	Plzeň-sever	6,50	Příspěvek na ekologické a k přírodě šetrné technologie
Tatiná	Plzeň-sever	150,00	Program stabilizace a obnovy venkova PK 2007
Tatiná	Plzeň-sever	8,07	Příspěvek na obnovu, zajištění a výchovu porostů
Těně	Rokycany	200,00	Program stabilizace a obnovy venkova PK 2007
Terešov	Rokycany	0,69	Neinvestiční dotace pro jednotky SDH
Těškov	Rokycany	224,00	Program stabilizace a obnovy venkova PK 2007
Tis u Blatna	Plzeň-sever	239,00	Program stabilizace a obnovy venkova PK 2007
Tis u Blatna	Plzeň-sever	48,56	Příspěvek na obnovu, zajištění a výchovu porostů
Tis u Blatna	Plzeň-sever	10,40	Příspěvek na obnovu, zajištění a výchovu porostů
Tis u Blatna	Plzeň-sever	2,00	Příspěvek na ekologické a k přírodě šetrné technologie
Tis u Blatna	Plzeň-sever	3,72	Příspěvek na ekologické a k přírodě šetrné technologie
Tis u Blatna	Plzeň-sever	3,08	Příspěvek na ekologické a k přírodě šetrné technologie
Tisová	Tachov	31,66	Příspěvek na obnovu, zajištění a výchovu porostů
Tisová	Tachov	1,03	Neinvestiční dotace pro jednotky SDH
Tlučná	Plzeň-sever	31,84	Neinvestiční dotace pro jednotky SDH
Tlumačov	Domažlice	250,00	Program stabilizace a obnovy venkova PK 2007
Trhanov	Domažlice	100,00	Program stabilizace a obnovy venkova PK 2007
Trhanov	Domažlice	720,00	Vodohospodářské akce 2007
Trhanov	Domažlice	80,00	Vodohospodářské akce 2007
Trnová	Plzeň-sever	1,37	Neinvestiční dotace pro jednotky SDH
Trpísty	Tachov	37,82	Příspěvek na obnovu, zajištění a výchovu porostů
Třemešné	Tachov	300,00	Program stabilizace a obnovy venkova PK 2007
Třemešné	Tachov	900,00	Vodohospodářské akce 2007
Třemešné	Tachov	100,00	Vodohospodářské akce 2007
Třemešné	Tachov	41,81	Příspěvek na obnovu, zajištění a výchovu porostů
Třemošná	Plzeň-sever	10,00	Seznámení dětí s klasikou pohádkou
Třemošná	Plzeň-sever	30,00	Kluby otevřených dveří
Třemošná	Plzeň-sever	2,40	Neinvestiční dotace pro jednotky SDH
Tužice	Klatovy	4,77	Příspěvek na obnovu, zajištění a výchovu porostů
Tužice	Klatovy	1,71	Neinvestiční dotace pro jednotky SDH
Týček	Rokycany	1,37	Neinvestiční dotace pro jednotky SDH
Tymákov	Plzeň-jih	2 700,00	Vodohospodářské akce 2007
Tymákov	Plzeň-jih	250,00	Program stabilizace a obnovy venkova PK 2007
Tymákov	Plzeň-jih	300,00	Vodohospodářské akce 2007
Týnec	Klatovy	300,00	Program stabilizace a obnovy venkova PK 2007
Úboč	Domažlice	300,00	Program stabilizace a obnovy venkova PK 2007
Ujezd	Domažlice	250,00	Program stabilizace a obnovy venkova PK 2007
Ujezd	Domažlice	300,00	Odstranění havarijního stavu hráze rybníka v obci
Ujezd	Domažlice	33,93	Příspěvek na obnovu, zajištění a výchovu porostů
Ujezd	Domažlice	15,36	Příspěvek na obnovu, zajištění a výchovu porostů
Ujezd nade Mží	Plzeň-sever	3,72	Příspěvek na obnovu, zajištění a výchovu porostů
Ujezd u Plánice	Klatovy	1,71	Neinvestiční dotace pro jednotky SDH
Úlice	Plzeň-sever	300,00	Program stabilizace a obnovy venkova PK 2007
Úlice	Plzeň-sever	23,40	Příspěvek na obnovu, zajištění a výchovu porostů
Úlice	Plzeň-sever	38,11	Příspěvek na obnovu, zajištění a výchovu porostů
Únehle	Tachov	37,56	Příspěvek na obnovu, zajištění a výchovu porostů
Únehle	Tachov	130,00	Program stabilizace a obnovy venkova PK 2007
Únějovice	Domažlice	102,00	Program stabilizace a obnovy venkova PK 2007

Obec	Okres	Čerpání	Účel
Uněšov	Plzeň-sever	300,00	Program stabilizace a obnovy venkova PK 2007
Uněšov	Plzeň-sever	55,19	Neinvestiční dotace pro jednotky SDH
Uněšov	Plzeň-sever	8,58	Příspěvek na ekologické a k přírodě šetrné technologie
Uněstice	Plzeň-jih	100,00	Program stabilizace a obnovy venkova PK 2007
Uněstice	Plzeň-jih	3,42	Neinvestiční dotace pro jednotky SDH
Usilov	Domažlice	300,00	Program stabilizace a obnovy venkova PK 2007
Útušice	Plzeň-jih	11,82	Příspěvek na obnovu, zajištění a výchovu porostů
Útušice	Plzeň-jih	120,00	Program stabilizace a obnovy venkova PK 2007
Vejprnice	Plzeň-sever	200,00	Oprava automobilové cisterny stříkací
Vejprnice	Plzeň-sever	7,81	Neinvestiční dotace pro jednotky SDH
Vejprnice	Plzeň-sever	280,00	Výstavba víceúčelových hřišť s umělým povrchem a rekonstrukce povrchů tělocvičen a sport. hal
Vejprnice	Plzeň-sever	40,00	Rozvoj venkovského cestovního ruchu
Vejprnice	Plzeň-sever	120,00	Výstavba víceúčelových hřišť s umělým povrchem a rekonstrukce povrchů tělocvičen a sport. hal
Vejvanov	Rokycany	168,00	Program stabilizace a obnovy venkova PK 2007
Vejvanov	Rokycany	10,10	Příspěvek na obnovu, zajištění a výchovu porostů
Velečín	Plzeň-sever	3,32	Příspěvek na obnovu, zajištění a výchovu porostů
Velečín	Plzeň-sever	1,03	Neinvestiční dotace pro jednotky SDH
Velečín	Plzeň-sever	500,00	Kostel sv. J. Křtitele, Ostrovec
Velhartice	Klatovy	50,00	Program stabilizace a obnovy venkova PK 2007
Velhartice	Klatovy	300,00	Program stabilizace a obnovy venkova PK 2007
Velhartice	Klatovy	40,00	Rozvoj venkovského cestovního ruchu
Velhartice	Klatovy	8,39	Neinvestiční dotace pro jednotky SDH
Velhartice	Klatovy	294,00	Kostel sv. Máří Magdaleny
Velké Hydčice	Klatovy	16,97	Příspěvek na obnovu, zajištění a výchovu porostů
Velké Hydčice	Klatovy	300,00	Program stabilizace a obnovy venkova PK 2007
Velké Hydčice	Klatovy	200,00	Program stabilizace a obnovy venkova PK 2007
Velké Hydčice	Klatovy	20,00	Rozvoj venkovského cestovního ruchu
Velké Hydčice	Klatovy	1,03	Neinvestiční dotace pro jednotky SDH
Velký Malahov	Domažlice	14,16	Příspěvek na obnovu, zajištění a výchovu porostů
Velký Malahov	Domažlice	18,00	Příspěvek na obnovu, zajištění a výchovu porostů
Ves Touškov	Plzeň-jih	36,50	Příspěvek na obnovu, zajištění a výchovu porostů
Ves Touškov	Plzeň-jih	1,37	Neinvestiční dotace pro jednotky SDH
Vísky	Rokycany	0,69	Neinvestiční dotace pro jednotky SDH
Vlčtejn	Plzeň-jih	100,00	Program stabilizace a obnovy venkova PK 2007
Vlkanov	Domažlice	30,04	Příspěvek na obnovu, zajištění a výchovu porostů
Vlkanov	Domažlice	300,00	Program stabilizace a obnovy venkova PK 2007
Vlkanov	Domažlice	2,39	Neinvestiční dotace pro jednotky SDH
Vochoz	Plzeň-sever	200,00	Program stabilizace a obnovy venkova PK 2007
Vochoz	Plzeň-sever	1,03	Neinvestiční dotace pro jednotky SDH
Volduchy	Rokycany	490,00	Výstavba víceúčelových hřišť s umělým povrchem a rekonstrukce povrchů tělocvičen a sport. hal
Volduchy	Rokycany	1 170,00	Vodohospodářské akce 2007
Volduchy	Rokycany	130,00	Vodohospodářské akce 2007
Volduchy	Rokycany	0,69	Neinvestiční dotace pro jednotky SDH
Volduchy	Rokycany	250,00	Program stabilizace a obnovy venkova PK 2007
Volduchy	Rokycany	210,00	Výstavba víceúčelových hřišť s umělým povrchem a rekonstrukce povrchů tělocvičen a sport. hal
Vranov	Tachov	300,00	Program stabilizace a obnovy venkova PK 2007
Vrčeň	Plzeň-jih	0,69	Neinvestiční dotace pro jednotky SDH
Vrhavěč	Klatovy	6,44	Příspěvek na obnovu, zajištění a výchovu porostů
Vrhavěč	Klatovy	4,52	Příspěvek na ekologické a k přírodě šetrné technologie
Vrhavěč	Klatovy	1,71	Neinvestiční dotace pro jednotky SDH
Vřeskovice	Klatovy	200,00	Program stabilizace a obnovy venkova PK 2007
Všehrady	Plzeň-sever	40,00	Likvidace povodňových škod po příválových deštích
Všehrady	Plzeň-sever	7,02	Příspěvek na obnovu, zajištění a výchovu porostů
Všekary	Domažlice	300,00	Program stabilizace a obnovy venkova PK 2007
Všenice	Rokycany	250,00	Program stabilizace a obnovy venkova PK 2007
Všenice	Rokycany	3,08	Neinvestiční dotace pro jednotky SDH
Všepadly	Domažlice	1,37	Neinvestiční dotace pro jednotky SDH
Všeruby	Domažlice	5,15	Neinvestiční dotace pro jednotky SDH
Všeruby	Plzeň-sever	1 500,00	Nákup automobilové cisterny stříkací
Všeruby	Domažlice	300,00	Program stabilizace a obnovy venkova PK 2007
Všeruby	Domažlice	490,00	Výstavba víceúčelových hřišť s umělým povrchem a rekonstrukce povrchů tělocvičen a sport. hal
Všeruby	Plzeň-sever	5,38	Neinvestiční dotace pro jednotky SDH
Všeruby	Plzeň-sever	200,00	Program stabilizace a obnovy venkova PK 2007
Všeruby	Plzeň-sever	18,63	Příspěvek na obnovu, zajištění a výchovu porostů
Všeruby	Domažlice	210,00	Výstavba víceúčelových hřišť s umělým povrchem a rekonstrukce povrchů tělocvičen a sport. hal
Výrov	Plzeň-sever	28,83	Příspěvek na obnovu, zajištění a výchovu porostů
Výrov	Plzeň-sever	2,74	Neinvestiční dotace pro jednotky SDH
Zadní Chodov	Tachov	270,00	Vodohospodářské akce 2007
Zadní Chodov	Tachov	4,45	Neinvestiční dotace pro jednotky SDH
Zadní Chodov	Tachov	8,82	Příspěvek na obnovu, zajištění a výchovu porostů
Zadní Chodov	Tachov	300,00	Program stabilizace a obnovy venkova PK 2007
Zadní Chodov	Tachov	30,00	Vodohospodářské akce 2007
Zahořany	Domažlice	0,34	Neinvestiční dotace pro jednotky SDH

Obec	Okres	Čerpání	Účel
Zahofany	Domažlice	150,00	Program stabilizace a obnovy venkova PK 2007
Zavlekov	Klatovy	13,88	Příspěvek na obnovu, zajištění a výchovu porostů
Zavlekov	Klatovy	150,00	Program stabilizace a obnovy venkova PK 2007
Zavlekov	Klatovy	2,74	Neinvestiční dotace pro jednotky SDH
Zbiroh	Rokycany	150,00	Neinvestiční dotace pro jednotky SDH
Zbiroh	Rokycany	50,00	Program stabilizace a obnovy venkova PK 2007
Zbiroh	Rokycany	50,00	Program stabilizace a obnovy venkova PK 2007
Zbiroh	Rokycany	42,44	Neinvestiční dotace pro jednotky SDH
Zbiroh	Rokycany	25,00	Dotace na informační centrum
Zbiroh	Rokycany	500,00	Odstranění havarijního stavu střešní krytiny muzea ve městě Zbiroh
Zborovy	Klatovy	300,00	Program stabilizace a obnovy venkova PK 2007
Zborovy	Klatovy	40,00	Boží muka, Zborovy
Zborovy	Klatovy	39,31	Příspěvek na obnovu, zajištění a výchovu porostů
Zborovy	Klatovy	0,69	Neinvestiční dotace pro jednotky SDH
Zborovy	Klatovy	50,00	Odstranění havarijního stavu chodníku na autobusové zastávce v obci Zborovy
Zborovy	Klatovy	19,84	Příspěvek na ekologické a k přírodě šetrné technologie
Zbůch	Plzeň-sever	4,40	Příspěvek na obnovu, zajištění a výchovu porostů
Zbůch	Plzeň-sever	35,57	Příspěvek na obnovu, zajištění a výchovu porostů
Zdemyslice	Plzeň-jih	1 800,00	Vodohospodářské akce 2007
Zdemyslice	Plzeň-jih	200,00	Vodohospodářské akce 2007
Zdemyslice	Plzeň-jih	1,37	Neinvestiční dotace pro jednotky SDH
Zdemyslice	Plzeň-jih	200,00	Program stabilizace a obnovy venkova PK 2007
Zhoř	Tachov	200,00	Program stabilizace a obnovy venkova PK 2007
Zruč - Senec	Plzeň-sever	490,00	Výstavba víceúčelových hřišť s umělým povrchem a rekonstrukce povrchů tělocvičen a sport. hal
Zruč - Senec	Plzeň-sever	2,06	Neinvestiční dotace pro jednotky SDH
Zruč - Senec	Plzeň-sever	450,00	Stavební úpravy bývalé uhelny v areálu Masarykovy základní školy
Zruč - Senec	Plzeň-sever	17,04	Příspěvek na obnovu, zajištění a výchovu porostů
Zruč - Senec	Plzeň-sever	210,00	Výstavba víceúčelových hřišť s umělým povrchem a rekonstrukce povrchů tělocvičen a sport. hal
Zvíkovec	Rokycany	300,00	Program stabilizace a obnovy venkova PK 2007
Zvíkovec	Rokycany	4,45	Neinvestiční dotace pro jednotky SDH
Žákava	Plzeň-jih	300,00	Program stabilizace a obnovy venkova PK 2007
Žákava	Plzeň-jih	6,50	Příspěvek na ekologické a k přírodě šetrné technologie
Žákava	Plzeň-jih	39,67	Příspěvek na obnovu, zajištění a výchovu porostů
Ždánov	Domažlice	230,00	Program stabilizace a obnovy venkova PK 2007
Ždírec	Plzeň-jih	11,70	Příspěvek na obnovu, zajištění a výchovu porostů
Železná Ruda	Klatovy	1 200,00	Nákup automobilové cisterny stříkací
Železná Ruda	Klatovy	175,00	Neinvestiční dotace pro jednotky SDH
Železná Ruda	Klatovy	50,00	Dotace na ekologické projekty 2007
Železná Ruda	Klatovy	40,00	Rozvoj venkovského cestovního ruchu
Železná Ruda	Klatovy	40,00	Šumavské hudební slavnosti
Železná Ruda	Klatovy	7,08	Neinvestiční dotace pro jednotky SDH
Žihle	Plzeň-sever	1 500,00	Nákup automobilové cisterny stříkací
Žihle	Plzeň-sever	20,00	Dotace na ekologické projekty 2007
Žihle	Plzeň-sever	26,57	Neinvestiční dotace pro jednotky SDH
Žihle	Plzeň-sever	200,00	Program stabilizace a obnovy venkova PK 2007
Žihle	Plzeň-sever	39,42	Příspěvek na obnovu, zajištění a výchovu porostů
Žihobce	Klatovy	100,00	Dotace na ekologické projekty 2007
Žihobce	Klatovy	1,37	Neinvestiční dotace pro jednotky SDH
Žichovice	Klatovy	400,00	Odstranění havarijního stavu střešního pláště objektu základní školy v Žichovicích
Žichovice	Klatovy	200,00	Program stabilizace a obnovy venkova PK 2007
Žichovice	Klatovy	4,50	Příspěvek na obnovu, zajištění a výchovu porostů
Žichovice	Klatovy	13,50	Příspěvek na obnovu, zajištění a výchovu porostů
Žichovice	Klatovy	97,00	Zámek Žichovice
Žichovice	Klatovy	45,00	Vodohospodářské akce 2007
Žichovice	Klatovy	5,00	Vodohospodářské akce 2007
Žilov	Plzeň-sever	200,00	Program stabilizace a obnovy venkova PK 2007
Žilov	Plzeň-sever	3,08	Neinvestiční dotace pro jednotky SDH
Žinkovy	Plzeň-jih	11,80	Příspěvek na obnovu, zajištění a výchovu porostů
Žinkovy	Plzeň-jih	400,00	Odstranění havarijního stavu v Základní škole a mateřské škole v Žinkovech
Žinkovy	Plzeň-jih	2,05	Neinvestiční dotace pro jednotky SDH
Žinkovy	Plzeň-jih	129,00	Program stabilizace a obnovy venkova PK 2007
Žinkovy	Plzeň-jih	50,00	Objektu templu - obnova
CELKEM		220 765,36	

Dotace dobrovolným svazkům obcí Plzeňského kraje z rozpočtu kraje i s účelovým znakem

Název organizace	Čerpání (v tis. Kč)	Účel
Mikroregion Úslava	50,00	Program stabilizace a obnovy venkova Plzeňského kraje
Mikroregion Přešticko	50,00	Program stabilizace a obnovy venkova Plzeňského kraje
Svazek Domažlicko	50,00	Program stabilizace a obnovy venkova Plzeňského kraje
Mikroregion Radbuza	50,00	Program stabilizace a obnovy venkova Plzeňského kraje
Mikroregion Radbuza	90,00	Program stabilizace a obnovy venkova Plzeňského kraje
Svazek obcí okresu Plzeň-jih pro OH	29,00	Program stabilizace a obnovy venkova Plzeňského kraje
Mikroregion Radnicko	50,00	Program stabilizace a obnovy venkova Plzeňského kraje
Svazek obcí okresu Plzeň-jih pro OH	100,00	Program stabilizace a obnovy venkova Plzeňského kraje
Dobrovolný svazek obcí Sedmihorí	50,00	Program stabilizace a obnovy venkova Plzeňského kraje
Dobrovolný svazek obcí Úhlava	50,00	Program stabilizace a obnovy venkova Plzeňského kraje
Svazek obcí Chodská liga	50,00	Program stabilizace a obnovy venkova Plzeňského kraje
Mikroregion Konstantinolázeňsko	50,00	Program stabilizace a obnovy venkova Plzeňského kraje
Mikroregion Hracholusky	50,00	Program stabilizace a obnovy venkova Plzeňského kraje
Dobrovolný svazek obcí Horní Berounka, pov. Klabavy	50,00	Program stabilizace a obnovy venkova Plzeňského kraje
Dobrovolný svazek obcí Český les	50,00	Program stabilizace a obnovy venkova Plzeňského kraje
Dobrovolný svazek obcí Sedmihorí	80,00	Program stabilizace a obnovy venkova Plzeňského kraje
Sdružení obcí pro vybudování a provozování skládky Černošín	575,00	Program stabilizace a obnovy venkova Plzeňského kraje
Mikroregion Radnicko	100,00	Program stabilizace a obnovy venkova Plzeňského kraje
Mikroregion Úslava	80,00	Program stabilizace a obnovy venkova Plzeňského kraje
Mikroregion Přešticko	100,00	Program stabilizace a obnovy venkova Plzeňského kraje
Mikroregion Hracholusky	150,00	Program stabilizace a obnovy venkova Plzeňského kraje
Mikroregion Nepomucko	240,00	Program stabilizace a obnovy venkova Plzeňského kraje
Dobrovolný svazek obcí Horní Berounka, pov. Klabavy	400,00	Program stabilizace a obnovy venkova Plzeňského kraje
DSO Stříbrský region	350,00	Program stabilizace a obnovy venkova Plzeňského kraje
Dobrovolný svazek obcí Horní Berounka, pov. Klabavy	200,00	Oprava mezinárodní cyklostezky č. 3 Regensburg – Plzeň - Praha
Mikroregion Přešticko	10,00	Putování za ochotnickým divadlem na Přešticku
Sdružení obcí pro vybudování a provozování skládky Černošín	50,00	Dotace na ekologické projekty 2007, podpora EVVO
Sdružení obcí pro vybudování a provozování skládky Černošín	50,00	Dotace na ekologické projekty 2007, podpora EVVO
Mikroregion Radnicko	10,00	Rozvoj venkovského CR
Mikroregion Přešticko	10,00	Rozvoj venkovského CR
Dobrovolný svazek obcí Horní Berounka, pov. Klabavy	10,00	Rozvoj venkovského CR
Dobrovolný svazek obcí Horní Berounka, pov. Klabavy	10,00	Rozvoj venkovského CR
Dobrovolný svazek obcí Povodí Berounky	5 000,00	Spolufinancování dokumentace pro stavební povolení - projekt Čistá Berounka - etapa II
Dobrovolný svazek obcí Úhlava	4,35	Projekt "Komunitní plánování...." - Grantová schémata - podíl kraje
Dobrovolný svazek obcí Úhlava	2,69	Projekt "Komunitní plánování...." - Grantová schémata - podíl kraje
Dobrovolný svazek obcí Úhlava	173,84	Projekt "Komunitní plánování...." - Grantová schémata - evropská část
Dobrovolný svazek obcí Úhlava	107,73	Projekt "Komunitní plánování...." - Grantová schémata - evropská část
Dobrovolný svazek obcí Úhlava	17,38	Projekt "Komunitní plánování...." - Grantová schémata - státní rozpočet
Dobrovolný svazek obcí Úhlava	10,77	Projekt "Komunitní plánování...." - Grantová schémata - státní rozpočet
Celkem	8 560,77	

Pozn.:

Z rozpočtu kraje byly v roce 2007 ještě poskytnuty dotace organizaci mimo území kraje v celkové výši 2 000 tis. Kč, a to Vodohospodářskému sdružení obcí západních Čech na vodohospodářské akce v roce 2007

Z celkové částky 8 560,77 tis. Kč je s účelovým znakem pouze 309,72 tis. Kč a to poslední čtyři položky tabulky