

**Seznam rozpočtových opatření za rok 2011**

Datum změny	Číslo opatření	Rozhodnutí	Kdo schválil	Částka příjem (v Kč)	Částka výdaj (v Kč)	Přesun (v Kč)	Poznámka
27.1.2011	0001	3196/11	Rada	0,00	0,00	342 518,00	Přesun v rámci oblasti Kultura a cestovní ruch, správce rozpočtu Kultura - plnění a koordinace regionálních funkcí knihoven v PK - navýšení ZU u SVK PK
27.1.2011	0002	3197/11	Rada	0,00	0,00	800 000,00	Školství a tělovýchova - stanovení závazného ukazatele Střediska služeb školám - zajištění soutěží a přehlídek
27.1.2011	0003	3198/11	Rada	0,00	0,00	932 057,00	Přesun z oblasti Ostatní financování - Individuální projekty do oblasti Školství a tělovýchova, správce rozpočtu Školství - projekty cíl 3 - ZŠ speciální, Plzeň a SOU stavební, Plzeň
27.1.2011	0004	3199/11	Rada	0,00	150 000,00	0,00	Navýšení výdajové části rozpočtu v oblasti Školství a tělovýchova, správce rozpočtu Tělovýchova z prostředků RF PK - dotace pro Plzeňskou sportovní unii
27.1.2011	0005	3200/11	Rada	0,00	0,00	450 000,00	Kultura a cestovní ruch - navýšení závazných ukazatelů u Vlastivědného muzea Dr. Hostaše v Klatovech a u Západočeského muzea v Plzni
27.1.2011	0006	3201/11	Rada	0,00	0,00	6 866 729,60	Přesun z oblasti Ostatní financování - Individuální projekty do oblasti Kultura a cestovní ruch - projekty ROP, cíl 3, OPŽP - navýšení ZU u p.o.
27.1.2011	0007	3202/11	Rada	0,00	0,00	163 000,00	Přesun z oblasti Ostatní financování - Individuální projekty do oblasti Životní prostředí - projekty Analýza rizik - ochrana podzemních vod Plzeň-Libušín a Analýzy rizik pro vybrané lokality v PK
27.1.2011	0008	3203/11	Rada	30 000,00	30 000,00	0,00	Dotace MF - UZ 98074 - Účelové dotace na výdaje spojené s volbami do zastupitelstev v obcích
27.1.2011	0009	3204/11	Rada	0,00	41 634 000,00	0,00	Navýšení výdajové části rozpočtu v oblasti Doprava z prostředků RF PK - navýšení závazných ukazatelů SÚS PK
27.1.2011	0010	3205/11	Rada	0,00	0,00	4 360 000,00	Přesun finančních prostředků z oblasti Ostatní financování do oblasti Doprava - projekty ROP, navýšení závazných ukazatelů
27.1.2011	0011	3206/11	Rada	24 610 000,00	24 610 000,00	0,00	Dotace MŠMT - UZ 33155 - Dotace pro soukromé školy
27.1.2011	0012	3207/11	Rada	0,00	2 801 062,76	494 044,85	Přesun finančních prostředků z oblasti Ostatní financování do oblasti Informatika a navýšení finančních prostředků o dotace z roku 2010 - projekt Zvýšení kvality řízení na KÚPK
27.1.2011	0013	3208/11	Rada	0,00	1 204 400,00	0,00	Navýšení výdajové části rozpočtu v oblasti Životní prostředí z prostředků RF PK - Studie proveditelnosti integrovaného systému nákládání s odpady
27.1.2011	0014	3209/11	Rada	0,00	0,00	72 000,00	Přesun finančních prostředků v rámci oblasti Vnitřní správa, správce rozpočtu OIT finanční spoluúčast v soutěži JuniorErb 2011
27.1.2011	0015	3210/11	Rada	0,00	0,00	44 525 471,20	Přesun finančních prostředků z oblasti Ostatní financování - Individuální projekty do oblasti Informatika - projekty IT (Technologické centrum PK, Digitální mapa veřejné správy PK, ICT služby TC PK, Školící středisko PK, Komunikační infrastruktura pro distribuci služeb v eGovernmentu, Virtuoso)
27.1.2011	0016	3211/11	Rada	95 000 000,00	95 000 000,00	0,00	Dotace MŠMT - UZ 33027 - Posílení platové úrovně pedagogických pracovníků s vysokoškolským vzděláním, kteří splňují odbornou kvalifikaci podle zákona č. 563/2004

**Seznam rozpočtových opatření za rok 2011**

Datum změny	Číslo opatření	Rozhodnutí	Kdo schválil	Částka příjem (v Kč)	Částka výdaj (v Kč)	Přesun (v Kč)	Poznámka
27.1.2011	0017	3212/11	Rada	0,00	0,00	150 909 000,00	Přesun v rámci oblasti Majetek - navýšení závazných ukazatelů u příspěvkových organizací
27.1.2011	0018	3213/11	Rada	0,00	0,00	360 000,00	Přesun z oblasti Ostatní financování - Individuální projekty do oblasti Fondy a programy EU - projektů Technická pomoc ČR, kód 85 a 86
27.1.2011	0019	3214/11	Rada	0,00	0,00	470 000,00	Přesun v rámci oblasti Školství a tělovýchova, správce rozpočtu Školství - navýšení závazného ukazatele organizací SSS Plzeň a ZŠ a MŠ při FN, Plzeň
27.1.2011	0020	3215/11	Rada	0,00	371 939,81	65 634,85	Přesun z oblasti Ostatní financování - Individuální projekty do oblasti Vnitřní správa, správce rozpočtu OKŘE - projekt Personální strategie a navýšení výdajové části rozpočtu o zůstatek nevyčerpané dotace z roku 2010 - UZ 14013
27.1.2011	0021	3216/11	Rada	0,00	0,00	12 000,00	Přesun v rámci oblasti Zastupitelé, správce rozpočtu OKHE - navýšení závazného ukazatele ISŠ živnostenské, Plzeň
27.1.2011	0022	3217/11	Rada	0,00	80 000,00	0,00	Navýšení výdajové části rozpočtu v oblasti Školství a tělovýchova, správce rozpočtu Tělovýchova z prostředků RF PK - dotace pro Západočeskou univerzitu v Plzni, pro SC Marathon Plzeň a pro Trucktrial klub Lom u Tachova
27.1.2011	0023	3218/11	Rada	0,00	81 678 364,28	0,00	Navýšení výdajové části rozpočtu PK v oblasti Školství a tělovýchova, správce rozpočtu Školství o zůstatky účelových dotací poskytnutých na globální granty OP VK v letech 2008 - 2010
27.1.2011	0024	3219/11	Rada	0,00	2 213 323,27	0,00	Navýšení výdajové části rozpočtu PK v rozpočtové oblasti Školství a tělovýchova, správce rozpočtu Školství o zůstatky účelových dotací na projekty technické pomoci OP VK v letech 2008 - 2010
27.1.2011	0025	3220/11	Rada	0,00	0,00	370 000,00	Přesun finančních prostředků z oblasti Ostatní financování - Individuální projekty do oblasti Regionální rozvoj - projekt Label - Adaption to flood risk in the Labe - Elbe river basin
27.1.2011	0026	3221/11	Rada	0,00	1 725 780,19	0,00	Navýšení výdajové části rozpočtu PK v oblasti Školství a tělovýchova, správce rozpočtu Školství o zůstatky účelových dotací MŠMT - UZ 13233 - OPLZZ - projekt "Krok do života 1"
27.1.2011	0027	3222/11	Rada	0,00	19 030 065,41	0,00	Navýšení výdajové části rozpočtu v oblasti Sociální věci o zůstatky účelových dotací MPSV - UZ 13233 - OP LZZ - projekt "Podpora sociálních služeb v PK"
27.1.2011	0028	3223/11	Rada	0,00	0,00	23 000 000,00	Přesun finančních prostředků v rámci oblasti Zdravotnictví - půjčka Klatovské nemocnici, a. s. na nákup přístrojového vybavení
27.1.2011	0029	3224/11	Rada	0,00	0,00	220 000,00	Přesun finančních prostředků z oblasti Ostatní financování - Individuální projekty do oblasti Zastupitelé - projekt Rozvoj společného akčního prostoru
27.1.2011	0030	3225/11	Rada	0,00	0,00	6 321 326,00	Přesun v rámci oblasti Majetek - havárie, navýšení závazných ukazatelů u p.o.

**Seznam rozpočtových opatření za rok 2011**

Datum změny	Číslo opatření	Rozhodnutí	Kdo schválil	Částka příjem (v Kč)	Částka výdaj (v Kč)	Přesun (v Kč)	Poznámka
10.2.2011	0031	3317/11	Rada	13 338,00	13 338,00	0,00	Dotace MF - UZ 98278 - Náhrady škod způsobených vybranými zvláště chráněnými živočichy
10.2.2011	0032	3318/11	Rada	0,00	1 244 660,00	0,00	Navýšení výdajové části rozpočtu v oblasti Životní prostředí z prostředků RF PK - projekt "Analýzy rizik pro vybrané lokality v PK"
10.2.2011	0033	3319/11	Rada	0,00	0,00	8 500 000,00	Přesun z oblasti Ostatní financování - Individuální projekty do oblasti Informatika - dotační titul Finanční podpora výstavby a rozšiřování metropolitních sítí
10.2.2011	0034	3320/11	Rada	0,00	0,00	26 000,00	Přesun v rámci oblasti Bezpečný kraj - občerstvení v rámci akcí souvisejících s realizací projektu Plzeňský kraj - bezpečný kraj
10.2.2011	0035	3321/11	Rada	0,00	0,00	1 270 000,00	Přesun v rámci oblasti Regionální rozvoj - dotace MAS PK, dotace na soutěž Stavba roku PK, dotace na projekt Bílá stopa na Šumavě
10.2.2011	0036	3322/11	Rada	1 111 400,00	1 111 400,00	0,00	Dotace MŠMT - UZ 33354 - Přímé náklady na vzdělávání - Sportovní gymnázia
10.2.2011	0037	3323/11	Rada	0,00	0,00	7 500 000,00	Přesun z oblasti Majetek do oblasti Vnitřní správa, správce rozpočtu VVŽU - provozní příspěvek Centrálního nákupu, p.o.
10.2.2011	0038	3324/11	Rada	367 825,20	367 825,20	0,00	Dotace MŠMT - UZ 33123 - OP VK - oblast 1.4. EU peníze školám - pro ZŠ internátní Blovice
10.2.2011	0039	3325/11	Rada	0,00	0,00	3 302 201,00	Přesun v rámci oblasti Majetek - havárie, navýšení závazných ukazatelů p.o.
10.2.2011	0040	3326/11	Rada	0,00	0,00	208 907,61	Navýšení finančních vztahů u p.o. v oblasti Školství - projekt "Krok do života 1"
10.2.2011	0041	3327/11	Rada	813 554,00	813 554,00	0,00	Dotace MPSV - UZ 13307 - Transfery na státní příspěvek zřizovatelům zařízení pro děti vyžadující okamžitou pomoc
10.2.2011	0042	3328/11	Rada	0,00	0,00	21 498 218,00	Přesun v rámci oblasti Sociální věci - Návratná finanční výpomoc, Výslechové místnosti pro dětské svědky a oběti trestné činnosti, neinvestiční dotace
10.2.2011	0043	3329/11	Rada	0,00	0,00	1 000 000,00	Přesun z oblasti Ostatní financování - Individuální projekty do oblasti Majetek - projekt ROP "Sociálně terapeutické centrum"
10.2.2011	0044	3330/11	Rada	0,00	0,00	4 979 000,00	Přesun v rámci oblasti Majetek - havárie, projekt SPS dopravní Plzeň, navýšení závazných ukazatelů
10.2.2011	0045	3331/11	Rada	0,00	0,00	13 125 000,00	Přesun v rámci oblasti Ostatní financování - Financování Regionální rady regionu soudržnosti Jihozápad v roce 2011
10.2.2011	0046	3332/11	Rada	100 962 137,60	0,00	0,00	Navýšení příjmová části rozpočtu - Finanční vypořádání dotací poskytnutých z rozpočtu PK Regionální radě regionu soudržnosti Jihozápad v předchozích letech
10.2.2011	0047	3333/11	Rada	0,00	9 502 797,00	0,00	Navýšení výdajové části rozpočtu v oblasti Majetek z prostředků RF PK - stavební investice a provozní příspěvek p.o. kraje, navýšení závazných ukazatelů
10.2.2011	0048	3334/11	Rada	0,00	50 000 000,00	0,00	Navýšení výdajové části rozpočtu v oblasti Doprava z prostředků RF PK - navýšení závazného ukazatele SÚS PK

**Seznam rozpočtových opatření za rok 2011**

Datum změny	Číslo opatření	Rozhodnutí	Kdo schválil	Částka příjem (v Kč)	Částka výdaj (v Kč)	Přesun (v Kč)	Poznámka
10.2.2011	0049	3335/11	Rada	0,00	288 010,47	0,00	Navýšení výdajové části rozpočtu v oblasti Školství a tělovýchova, správce rozpočtu Školství o zůstatek účelové dotace poskytnuté na projekt Comenius Regio v roce 2009
10.2.2011	0050	3336/11	Rada	0,00	60 000,00	0,00	Navýšení výdajové části rozpočtu v oblasti Školství a tělovýchova, správce rozpočtu Tělovýchova z prostředků RF PK - dotace pro Krajskou radu Asociaci školních sportovních klubů PK
10.2.2011	0051	3337/11	Rada	0,00	2 601 265,80	0,00	Navýšení výdajové části rozpočtu v oblasti Doprava z prostředků RF PK - navýšení závazného ukazatele SÚS PK
10.2.2011	0052	3338/11	Rada	0,00	230 000,00	0,00	Navýšení výdajové části rozpočtu v oblasti Školství a tělovýchova, správce rozpočtu Školství z prostředků RF PK - navýšení závazného ukazatele SOU elektrotechnické Plzeň
21.2.2011	0053	3410/11	Rada	0,00	11 850 000,00	0,00	Navýšení výdajové části rozpočtu z prostředků RF PK v oblasti Kultura a cestovní ruch, správce rozpočtu Kultura a v oblasti Školství a tělovýchova, správce rozpočtu Tělovýchova - Plzeňská filharmonie, neinvestiční dotace v oblasti Školství a tělovýchova
21.2.2011	0054	3411/11	Rada	0,00	400 000,00	0,00	Navýšení výdajové části rozpočtu z prostředků RF PK v oblasti Regionální rozvoj - dotace obci Trokavec - výstavba obecního vodovodu
10.3.2011	0055	3440/11	Rada	1 996 000,00	1 996 000,00	0,00	Dotace MŠMT - UZ 33166 - Soutěže
10.3.2011	0056	3441/11	Rada	172 800,00	172 800,00	0,00	Dotace MŠMT - UZ 33008 - Financování dělených hodin pilotním gymnáziím zapojeným do projektu Pilot G Tvorba a ověřování pilotních ŠVP ve vybraných gymnáziích
10.3.2011	0057	3442/11	Rada	0,00	0,00	425 000,00	Přesun v rámci oblasti Informatika z neinvestic do investic - program Finanční podpora výstavby a rozšiřování metropolitních sítí
10.3.2011	0058	3443/11	Rada	382 821,60	382 821,60	0,00	Dotace MŠMT - UZ 33123 - OP VK - oblast 1.4 EU peníze školám - EU
10.3.2011	0059	3444/11	Rada	0,00	876 845,00	0,00	Navýšení výdajové části rozpočtu z prostředků RF PK v oblasti Školství a tělovýchova, správce rozpočtu Školství - strojní investice pro SOŠ a SOU Horšovský Týn
10.3.2011	0060	3445/11	Rada	0,00	1 663 189,00	0,00	Navýšení výdajové části rozpočtu z prostředků RF PK v oblasti Majetek - stavební investice pro SOŠ Stříbro a SPŠ Tachov
10.3.2011	0061	3446/11	Rada	0,00	132 494,00	0,00	Navýšení výdajové části rozpočtu z prostředků RF PK v oblasti Životní prostředí - projekt Analýzy rizik pro vybrané lokality v PK, Ekologické projekty
10.3.2011	0062	3447/11	Rada	3 530 000,00	3 530 000,00	0,00	Dotace MV - UZ 14004 - Neinvestiční transfery krajům podle § 27 zákona č. 133/1985 Sb., o požární ochraně, ve znění pozdějších předpisů
10.3.2011	0063	3448/11	Rada	0,00	0,00	2 507 425,00	Přesun v rámci oblasti Majetek - havárie, stavební akce, projekt SŠ Horní Bříza, navýšení závazných ukazatelů

**Seznam rozpočtových opatření za rok 2011**

Datum změny	Číslo opatření	Rozhodnutí	Kdo schválil	Částka příjem (v Kč)	Částka výdaj (v Kč)	Přesun (v Kč)	Poznámka
10.3.2011	0064	3449/11	Rada	0,00	3 123 900,00	0,00	Navýšení výdajové části rozpočtu v oblasti Vnitřní správa - Fond zaměstnavatele ze zůstatku na účtu Fondu zaměstnavatele - navýšení příspěvku na penzijní připojištění, stravování a zavedení příspěvku na dovolenou
10.3.2011	0065	3450/11	Rada	0,00	30 000,00	0,00	Navýšení výdajové části rozpočtu z prostředků RF PK v oblasti Školství a tělovýchova, správce rozpočtu Tělovýchova - dotace pro Excellent Plzeň, s.r.o.
10.3.2011	0066	3451/11	Rada	0,00	0,00	28 000 000,00	Přesun v rámci oblasti Informatika - projekt Komunikační infrastruktura pro distribuci služeb eGovernmentu
10.3.2011	0067	3452/11	Rada	0,00	0,00	550 000,00	Přesun v rámci oblasti Doprava - dotace pro Centrum služeb pro silniční dopravu
10.3.2011	0068	3453/11	Rada	463 386,00	463 386,00	81 774,00	Dotace MV - UZ 14013 - Zvýšení kvality řízení v úřadech územní veřejné správy - EU a přesun z oblasti Ostatní financování - IP do oblasti Vnitřní správa, správce rozpočtu OKŘE - projekt Personální strategie
10.3.2011	0069	3454/11	Rada	678 586,00	678 586,00	0,00	Dotace MPSV - UZ 13307 - Transfery na státní příspěvek zřizovatelům zařízení pro děti vyžadující okamžitou pomoc
10.3.2011	0070	3455/11	Rada	0,00	0,00	30 000,00	Přesun v rámci oblasti Zdravotnictví - finanční dary jako kompenzace regulačních poplatků
10.3.2011	0071	3456/11	Rada	0,00	0,00	5 581 000,00	Přesun z oblasti Ostatní financování - IP do oblasti Doprava - projekt ROP - Most ev. č. 192-03 přes Úhlovu za Úborskem s přeložkou komunikace
10.3.2011	0072	3457/11	Rada	0,00	0,00	1 800 000,00	Přesun z oblasti Sociální věci do oblasti Majetek - Dům seniorů Kdyně, p.o. - stavební investice Zvětšení údelen v Domě seniorů Kdyně
10.3.2011	0073	3458/11	Rada	0,00	500 000,00	0,00	Navýšení výdajové části rozpočtu z prostředků RF PK v oblasti Školství a tělovýchova, správce rozpočtu Školství - provozní příspěvek SŠ zemědělská a potravinářská, Klatovy
10.3.2011	0074	3459/11	Rada	0,00	0,00	370 000,00	Přesun v rámci oblasti Bezpečný kraj a v rámci oblasti Informatika - projekt eBezpečnost
10.3.2011	0075	3460/11	Rada	0,00	180 000,00	0,00	Navýšení výdajové části rozpočtu z prostředků RF PK v oblasti Regionální rozvoj - neinvestiční dotace MAS Pošumaví, městu Nepomuk a obci Píchovice
10.3.2011	0076	3461/11	Rada	0,00	823 700,00	0,00	Navýšení výdajové části rozpočtu z prostředků RF PK v oblasti Zastupitelé, správce rozpočtu OKHE - Fond heitmana
10.3.2011	0077	3462/11	Rada	835 810,00	835 810,00	0,00	Dotace MŠMT - UZ 33215 - Asistenti pedagogů v soukromých a církevních speciálních školách
10.3.2011	0078	3463/11	Rada	0,00	0,00	271 000,00	Přesun z oblasti Ostatní financování - IP do oblasti Sociální věci - projekt PK "Transformace DOZP Stod - I. etapa"
10.3.2011	0079	3464/11	Rada	0,00	625 000,00	0,00	Navýšení výdajové části rozpočtu z prostředků RF PK v oblasti Školství a tělovýchova, správce rozpočtu Tělovýchova - mimořádné dotace

**Seznam rozpočtových opatření za rok 2011**

Datum změny	Číslo opatření	Rozhodnutí	Kdo schválil	Částka příjem (v Kč)	Částka výdaj (v Kč)	Přesun (v Kč)	Poznámka
10.3.2011	0080	3465/11	Rada	0,00	40 000 000,00	0,00	Navýšení výdajové části rozpočtu z prostředků RF PK v oblasti Doprava - odstranění havarijního stavu silnic II. a III. třídy v majetku PK po zimním období
21.3.2011	0081	3538/11	Rada	0,00	0,00	200 000,00	Přesun v rámci oblasti Krizové řízení a IZS - Humanitární pomoc do Japonska
31.3.2011	0082	3567/11	Rada	0,00	14 000 000,00	0,00	Navýšení výdajové části rozpočtu v oblasti Zdravotnictví z prostředků RF PK - <b>Služby obecného hospodářského zájmu</b>
31.3.2011	0083	3568/11	Rada	0,00	0,00	2 386 800,00	Přesun v rámci oblasti Zdravotnictví - ovládací smlouva se Zdravotnickým holdingem PK
31.3.2011	0084	3569/11	Rada	0,00	0,00	8 390 063,11	Přesun v rámci oblasti Školství a tělovýchova, správce rozpočtu Školství - navýšení finančních vztahů u příspěvkových organizací - projekty z globálních grantů OP VK
21.4.2011	0085	3590/11	Rada	0,00	0,00	64 848,00	Přesun v rámci oblasti Kultura a cestovní ruch, správce rozpočtu Cestovní ruch - medializace a inzerce PK v médiích, prezentace prostřednictvím obcí, měst a ext. subjektů
21.4.2011	0086	3591/11	Rada	985 197,53	985 197,53	0,00	Dotace MF - UZ 98278 - Náhrady škod způsobených vybranými zvláště chráněnými živočichy
21.4.2011	0087	3592/11	Rada	154 240,00	154 240,00	0,00	Navýšení příjmové a výdajové části rozpočtu PK v oblasti Životní prostředí - <b>Posudky dle zákona č. 100/2001</b>
21.4.2011	0088	3593/11	Rada	23 240 000,00	23 240 000,00	0,00	Dotace MŠMT - UZ 33155 - Dotace pro soukromé školy
21.4.2011	0089	3594/11	Rada	52 191 000,00	52 191 000,00	0,00	Dotace MŠMT - UZ 33015 - Hustota a specifika
21.4.2011	0090	3595/11	Rada	0,00	180 000,00	0,00	Navýšení výdajové části rozpočtu PK v oblasti Školství a tělovýchova, správce rozpočtu Tělovýchova z prostředků uložených v RF PK - Neinv. transfery subjektům
21.4.2011	0091	3596/11	Rada	0,00	0,00	50 000,00	Přesun v rámci oblasti Školství a tělovýchova, správce rozpočtu Školství - navýšení záv. ukazatele u Krajs. centra vzdělávání a Jazyk. škola s právem státní jazyk. zkoušky Plzeň - EVVO
21.4.2011	0092	3597/11	Rada	0,00	0,00	12 375 000,00	Přesun v rámci oblasti Ostatní financování - Financování Regionální rady regionu soudržnosti Jihozápad
21.4.2011	0093	3598/11	Rada	0,00	0,00	2 215 000,00	Přesun v rámci oblasti Školství a tělovýchova, správce rozpočtu Tělovýchova - navýšení závazných ukazatelů u školských příspěvkových organizací PK - <b>příspěvky z vyhlášených programů v oblasti Tělovýchova</b>
21.4.2011	0094	3599/11	Rada	1 000 000,00	1 000 000,00	0,00	Navýšení příjmové a výdajové části rozpočtu v oblasti Krizové řízení a IZS - vratka dotace poskytnutá z rozpočtu PK městu Domažlice v roce 2010
21.4.2011	0095	3600/11	Rada	0,00	0,00	21 983 000,00	Přesun v rámci oblasti Regionální rozvoj - Financování neinvestičních dotací poskytnutých z Programu stabilizace a obnovy venkova PK 2011
21.4.2011	0096	3601/11	Rada	0,00	0,00	815 704,77	Přesun v rámci příjmové části rozpočtu - Dotace z Programu přeshraniční spolupráce Cíl 3 ČR-Svobodný stát Bavorsko - projekty Technické pomoci

**Seznam rozpočtových opatření za rok 2011**

Datum změny	Číslo opatření	Rozhodnutí	Kdo schválil	Částka příjem (v Kč)	Částka výdaj (v Kč)	Přesun (v Kč)	Poznámka
21.4.2011	0097	3602/11	Rada	0,00	0,00	450 000,00	Přesun z oblasti Ostatní financování do oblasti Fondy a programy EU - projekty Technické pomoci a projekt Plzeňský kraj a Horní Falc - evropská sousedé
21.4.2011	0098	3603/11	Rada	0,00	0,00	1 510 000,00	Přesun v rámci oblasti Školství a tělovýchova, správce rozpočtu Školství - navýšení závazných ukazatelů školských příspěvkových organizací PK
21.4.2011	0099	3604/11	Rada	0,00	0,00	124 970,00	Přesun v rámci oblasti Školství a tělovýchova, správce rozpočtu Školství - projekt Comenius Regio
21.4.2011	0100	3605/11	Rada	0,00	0,00	5 006 500,00	Přesun z oblasti Ostatní financování do oblasti Školství a tělovýchova, správce rozpočtu Školství - navýšení závazných ukazatelů u školských příspěvkových organizací PK - projekty spolufinancované z EU
21.4.2011	0101	3606/11	Rada	0,00	0,00	2 918 691,16	Přesun v rámci příjmové části rozpočtu - Dotace z ROP NUTS II Jihozápad - projekt Zkvalitnění turistického portálu PK
21.4.2011	0102	3607/11	Rada	161 683,00	161 683,00	0,00	Dotace MF - UZ 98005 - Sčítání lidu, domů a bytů v roce 2011
21.4.2011	0103	3608/11	Rada	30 000,00	30 000,00	0,00	Dotace MF - UZ 98074 - Účelové dotace na výdaje spojené s volbami do zastupitelstev v obcích
21.4.2011	0104	3609/11	Rada	0,00	23 000 000,00	0,00	Navýšení výdajové části rozpočtu v oblasti Majetek z prostředků uložených v RF PK - nákup nemovitosti v Bruselu
21.4.2011	0105	3610/11	Rada	0,00	0,00	1 064 000,00	Přesun z oblasti Ostatní financování do oblasti Informatika - financování projektů spolufinancovaných z EU
21.4.2011	0106	3611/11	Rada	0,00	682 529,75	0,00	Navýšení výdajové části rozpočtu v oblasti Doprava z prostředků uložených v RF PK - navýšení závazných ukazatelů u SÚS PK - investiční a neinvestiční akce na silnicích
21.4.2011	0107	3612/11	Rada	0,00	0,00	206 304 000,00	Přesun z oblasti Ostatní financování do oblasti Doprava - navýšení závazných ukazatelů u SÚS PK - projekty spolufinancované z EU
21.4.2011	0108	3613/11	Rada	0,00	0,00	762 600,00	Přesun z oblasti Zastupitelé, správce rozpočtu OKHE do oblasti Vnitřní správa, správce rozpočtu OVŽÚ - reklamní předměty PK
21.4.2011	0109	3614/11	Rada	0,00	0,00	44 332,00	Přesun v rámci oblasti Fondy a programy EU - Náklady související s nákupem nemovitosti v Bruselu
21.4.2011	0110	3615/11	Rada	1 584 000,00	1 584 000,00	0,00	Uložení odvodu Gymnázium Plasy - navýšení příjmové a výdajové části rozpočtu v oblasti Ostatní financování - vrátka podílu EU u projektu Komunikační dálnice
21.4.2011	0111	3616/11	Rada	180 000,00	180 000,00	0,00	Dotace MK - UZ 34070 - Kulturní aktivity
21.4.2011	0112	3617/11	Rada	0,00	0,00	220 961,00	Přesun z oblasti Fondy a programy EU do oblasti Kultura a cestovní ruch, správce rozpočtu Kultura - navýšení závaz. ukazatele u Západočeského muzea v Plzni - příprava expozice na výstavě "Plzeňský kraj - kraj tradic a kreativity"

**Seznam rozpočtových opatření za rok 2011**

Datum změny	Číslo opatření	Rozhodnutí	Kdo schválil	Částka příjem (v Kč)	Částka výdaj (v Kč)	Přesun (v Kč)	Poznámka
21.4.2011	0113	3618/11	Rada	0,00	250 000,00	0,00	Navýšení výdajové části rozpočtu v oblasti Školství a tělovýchova, správce rozpočtu Školství z prostředků uložených v RF PK - navýšení závaz. ukazatele u Domu dětí a mládeže Radovánek. Kaznějov
21.4.2011	0114	3619/11	Rada	0,00	96 000,00	0,00	Navýšení výdajové části rozpočtu v oblasti Školství a tělovýchova, správce rozpočtu Školství z prostředků uložených v RF PK - Koncepční a rozvojová činnost v oblasti Školství
21.4.2011	0115	3620/11	Rada	0,00	0,00	216 695,42	Navýšení finančních vztahů u školských příspěvkových organizací PK - projekt OP LZZ "Krok do života 1"
21.4.2011	0116	3621/11	Rada	249 851,50	249 851,50	0,00	Dotace MZ - UZ 35015 - Specializační vzdělávání zdravotnických pracovníků - rezidenční místa - neinvestice
21.4.2011	0117	3622/11	Rada	0,00	0,00	200 000,00	Přesun z oblasti Ostatní financování do oblasti Regionální rozvoj - projekt Label - Adaptition to flood risk in the Labe - Elbe river basin
21.4.2011	0118	3623/11	Rada	0,00	0,00	5 124 000,00	Přesun v rámci oblasti Zdravotnictví - analytická činnost prováděná organizací Zdravotnický holding PK, a.s.
21.4.2011	0119	3624/11	Rada	0,00	3 300 000,00	0,00	Navýšení výdajové části rozpočtu v oblasti Zdravotnictví z prostředků uložených v RF PK - navýšení závaz. ukazatele organizace ZZS PK - obnova vozového parku
21.4.2011	0120	3625/11	Rada	11 541 751,40	11 541 751,40	0,00	Dotace MŠMT - UZ 33006 - Globální grant OP VK v oblasti počátečního vzdělávání
21.4.2011	0121	3626/11	Rada	0,00	0,00	6 536 280,00	Přesun z oblasti Ostatní financování do oblasti Sociální věci a přesun v rámci oblasti Majetek - projekt "Transformace DOZP Stod - I. etapa"
21.4.2011	0122	3627/11	Rada	719 526,00	719 526,00	0,00	Dotace MPSV - UZ 13307 - Transfery na státní příspěvek zřizovatelům zařízení pro děti vyžadující okamžitou pomoc
21.4.2011	0123	3628/11	Rada	0,00	0,00	6 592 625,00	Přesun v rámci oblasti Majetek - změna závazných ukazatelů u organizace Dětský domov, Staňkov
21.4.2011	0124	3629/11	Rada	0,00	0,00	1 875 078,00	Přesun v rámci oblasti Majetek - navýšení závazných ukazatelů u příspěvkových organizací PK a opravy u obchodních společností založených PK - havárie
21.4.2011	0125	3630/11	Rada	0,00	120 000,00	180 000,00	Přesun z oblastí Bezpečný kraj, Informatika do oblasti Školství a tělovýchova, správce rozpočtu Školství a navýšení výdajové části rozpočtu v oblasti Školství a tělovýchova, správce rozpočtu Školství z prostředků uložených v RF PK - navýšení závaz. ukazatele u organizace Středisko služeb školám, Plzeň - projekt eBezpečnost
21.4.2011	0126	3631/11	Rada	0,00	0,00	21 672 262,00	Přesun v rámci oblasti Majetek - navýšení závazných ukazatelů příspěvkových organizací PK - havárie
21.4.2011	0127	3632/11	Rada	0,00	0,00	16 670 344,00	Přesun z oblasti Ostatní financování do oblasti Kultura a cestovní ruch, správce rozpočtu Kultura - navýšení závazných ukazatelů u kulturních příspěvkových organizací PK - projektu spolufinancované z EU



**Seznam rozpočtových opatření za rok 2011**

Datum změny	Číslo opatření	Rozhodnutí	Kdo schválil	Částka příjem (v Kč)	Částka výdaj (v Kč)	Přesun (v Kč)	Poznámka
21.4.2011	0128	3633/11	Rada	22 338 580,24	22 338 580,24	0,00	Dotace MPSV - UZ 13233 - Operační program Lidské zdroje a zaměstnanost - projekt "Podpora sociálních služeb v PK"
21.4.2011	0129	3634/11	Rada	0,00	0,00	125 906,00	Přesun z oblasti Ostatní financování do oblasti Životní prostředí - projekt "Analýza rizik-ochrana podzemních vod Plzeň-Libušín"
21.4.2011	0130	3635/11	Rada	0,00	1 490 000,00	0,00	Navýšení výdajové části rozpočtu v oblasti Školství a tělovýchova, správce rozpočtu Školství z prostředků uložených v RF PK - navýšení závazných ukazatelů u školských příspěvkových organizací PK
21.4.2011	0131	3636/11	Rada	0,00	5 000 000,00	0,00	Navýšení výdajové části rozpočtu v oblasti Majetek z prostředků uložených v RF PK - navýšení závazného ukazatele u organizace Muzeum a galerie severního Plzeňska
21.4.2011	0132	3637/11	Rada	0,00	0,00	30 000,00	Přesun v rámci oblasti Životní prostředí - navýšení závazných ukazatelů u školských příspěvkových organizací PK - ekologické projekty
21.4.2011	0133	3638/11	Rada	0,00	2 310 000,00	0,00	Navýšení výdajové části rozpočtu v oblasti Kultura a cestovní ruch z prostředků uložených v RF PK - Grantový program v oblasti kultury a medializace a inzerce PK v médiích
21.4.2011	0134	3639/11	Rada	3 898 485 000,00	3 898 485 000,00	0,00	Dotace MŠMT - UZ 33353 - Přímé náklady na vzdělávání
21.4.2011	0135	3640/11	Rada	0,00	0,00	100 000,00	Přesun v rámci oblasti Kultura a cestovní ruch, správce rozpočtu Cestovní ruch - příspěvek na činnost Pilsen Convention Bureau, o.p.s.
21.4.2011	0136	3641/11	Rada	0,00	1 500 000,00	0,00	Navýšení výdajové části rozpočtu v oblasti Školství a tělovýchova, správce rozpočtu Tělovýchova z prostředků uložených v RF PK - neinvestiční transfery subjektům
21.4.2011	0137	3642/11	Rada	0,00	300 000,00	0,00	Navýšení výdajové části rozpočtu v oblasti Zdravotnictví z prostředků uložených v RF PK - investiční transfery subjektům
21.4.2011	0138	3643/11	Rada	460 231,20	460 231,20	0,00	Dotace MŠMT - UZ 33123 - OP VK - oblast 1.4. EU peníze školám - EU
21.4.2011	0139	3644/11	Rada	0,00	220 000,00	0,00	Navýšení výdajové části rozpočtu v oblasti Životní prostředí z prostředků uložených v RF PK - ostatní transfery mimo programy
21.4.2011	0140	3645/11	Rada	0,00	310 000,00	0,00	Navýšení výdajové části rozpočtu v oblasti Regionální rozvoj z prostředků uložených v RF PK - neinvestiční transfery subjektům
21.4.2011	0141	3646/11	Rada	441 714,73	441 714,73	0,00	Dotace MF - UZ 98335 - Účelová dotace krajům - TBC
21.4.2011	0142	3647/11	Rada	0,00	0,00	315 000,00	Přesun v rámci oblasti Školství a tělovýchova, správce rozpočtu Školství - projekt "Technická pomoc OP VK" - 5.3
11.5.2011	0143	3767/11	Rada	1 277 154,00	2 074 785,00	0,00	Dotace z OP ŽP - projekt Analýzy rizik pro vybrané lokality v PK a navýšení výdajové části v oblasti Životní prostředí z prostředků uložených v RF PK
11.5.2011	0144	3768/11	Rada	0,00	0,00	1 145 830,05	Dotace z FM EHP/Norska - projekt CZ 0054-Improvement of Care for the Movable Cultural Heritage in the Plzeň Region
11.5.2011	0145	3769/11	Rada	0,00	0,00	282 516,00	Přesun v rámci oblasti Majetek - havárie, navýšení závazných ukazatelů DD Trnová a DD Domino Plzeň

**Seznam rozpočtových opatření za rok 2011**

Datum změny	Číslo opatření	Rozhodnutí	Kdo schválil	Částka příjem (v Kč)	Částka výdaj (v Kč)	Přesun (v Kč)	Poznámka
11.5.2011	0146	3770/11	Rada	0,00	0,00	107 700,00	Přesun v rámci oblasti Vnitřní správa, správce rozpočtu Odbor Informatiky - nákup služeb
11.5.2011	0147	3771/11	Rada	0,00	2 604 525,00		Navýšení výdajové části rozpočtu v oblasti Vnitřní správa, správce rozpočtu VVŽÚ z prostředků uložených v RF PK - navýšení závaz. ukazatele u PO kraje Centrální nákup
11.5.2011	0148	3772/11	Rada	0,00	0,00	2 724 248,94	Dotace z ROP NUTS II Jihozápad - projekt Nová expozice Muzea a galerie severního Plzeňska v barokním Santiniho probostství v Mariánské Týnici
11.5.2011	0149	3773/11	Rada	35 000,00	35 000,00	0,00	Dotace MK - UZ 34070 - Kulturní aktivity
11.5.2011	0150	3774/11	Rada	1 111 400,00	1 111 400,00	0,00	Dotace MŠMT - UZ 33354 - Přímé náklady na vzdělávání - Sportovní gymnázia
11.5.2011	0151	3775/11	Rada	4 970 000,00	4 970 000,00	0,00	Dotace MŠMT - UZ 33015 - Hustota a specifika
11.5.2011	0152	3776/11	Rada	0,00	0,00	100 000,00	Přesun v rámci oblasti Školství a tělovýchova, správce rozpočtu Školství - soutěž Řemeslo má zlaté dno
11.5.2011	0153	3777/11	Rada	135 172 000,00	135 172 000,00	0,00	Dotace MD - UZ 27355 - Příspěvek na ztrátu dopravce z provozu veřejné osobní drážní dopravy
11.5.2011	0154	3778/11	Rada	0,00	0,00	4 580 000,00	Přesun v rámci oblasti Školství a tělovýchova, správce rozpočtu Školství - navýšení závazných ukazatelů PO kraje v oblasti Školství
11.5.2011	0155	3779/11	Rada	149 201,00	149 201,00	0,00	Dotace MF - UZ 98035 - Systémová dotace na protiradonová opatření
11.5.2011	0156	3780/11	Rada	56 472,45	56 472,45	0,00	Dotace MF - UZ 98297 - Účelové dotace krajům na likvidaci léčiv
11.5.2011	0157	3781/11	Rada	0,00	1 000 000,00	0,00	Navýšení výdajové části rozpočtu v oblasti Sociální věci z prostředků uložených v Rezervním fondu PK - protidrogové projekty - spoluúčast
11.5.2011	0158	3782/11	Rada	0,00	0,00	8 500 000,00	Přesun v rámci oblasti Sociální věci - programy podpory sociálních služeb
11.5.2011	0159	3783/11	Rada	0,00	0,00	2 078 560,00	Přesun v rámci oblasti Sociální věci - neinvestiční transfery subjektům v oblasti sociální věci
11.5.2011	0160	3784/11	Rada	0,00	1 400 000,00	0,00	Navýšení výdajové části v oblasti Majetek z prostředků uložených v Rezervním fondu PK - navýšení závazného ukazatele u PO kraje SŠ Horažďovice
11.5.2011	0161	3785/11	Rada	0,00	100 000,00	0,00	Navýšení výdajové části rozpočtu v oblasti Krizové řízení a IZS - Mezinárodní vojenské cvičení Patrouille Hlídky Euregio Egrensis 2011
11.5.2011	0162	3786/11	Rada	0,00	0,00	6 000 000,00	Přesun v rámci oblasti Krizové řízení a IZS - technické zhodnocení vozidel JSDHO, fin. dary Sdružení Čech, Moravy a Slezska a úhrada výdajů jednotkám SDH obcím z rozpočtu PK
11.5.2011	0163	3787/11	Rada	11 582 041,55	11 582 041,55	0,00	Dotace MŠMT - UZ 33006 - Globální grant OP VK v oblasti počátečního vzdělávání - GG 1.1, 1.2, 1.3
11.5.2011	0164	3788/11	Rada	0,00	2 680 000,00	0,00	Navýšení výdajové části rozpočtu v oblasti Školství a tělovýchova, správce rozpočtu Tělovýchova z prostředků uložených v Rezervním fondu PK - neinv. transfery subjektům v oblasti Školství a tělovýchova

**Seznam rozpočtových opatření za rok 2011**

Datum změny	Číslo opatření	Rozhodnutí	Kdo schválil	Částka příjem (v Kč)	Částka výdaj (v Kč)	Přesun (v Kč)	Poznámka
11.5.2011	0165	3789/11	Rada	0,00	0,00	80 000,00	Přesun v rámci oblasti Životní prostředí - soutěž V přírodě s přírodou a navýšení závazných ukazatelů u p.o.
11.5.2011	0166	3790/11	Rada	0,00	0,00	91 480 000,00	Přesun v rámci oblasti Klatovská nemocnice - přístrojové vybavení
11.5.2011	0167	3791/11	Rada	2 531 018,00	2 531 018,00	0,00	Dotace MŠMT - UZ 33457 - Asistenti pedagogů pro děti, žáky a studenty se sociálním znevýhodněním
23.5.2011	0168	3880/11	Rada	4 523 000,00	4 523 000,00	0,00	Dotace MŠMT - UZ 33017 - Školní potřeby pro žáky 1. ročníku základního vzdělávání
2.6.2011	0169	3892/11	Rada	785 000,00	785 000,00	0,00	Dotace MK - UZ 34053 - Veřejné informační služby knihoven - neinvestice, UZ 34070 - Kulturní aktivity
2.6.2011	0170	3893/11	Rada	0,00	0,00	48 252,00	Přesun v rámci oblasti Kultura a cestovní ruch, správce rozpočtu Kultura - navýšení závaz. ukazatele u Západočeského muzea v Plzni - výstava Ochrana kulturního dědictví
2.6.2011	0171	3894/11	Rada	0,00	0,00	50 000,00	Přesun v rámci oblasti Bezpečný kraj - organizační zajištění konference "Historie a současnost Policie ČR" a konference pořádané u příležitosti ročního fungování projektu Plzeňský kraj-Bezpečný kraj
2.6.2011	0172	3895/11	Rada	0,00	0,00	1 000 000,00	Přesun v rámci oblasti Životní prostředí - záchranné stanice pro poraněné živočichy
2.6.2011	0173	3896/11	Rada	4 696 000,00	4 696 000,00	0,00	Dotace Mze - UZ 29517 - Meliorace a hrazení bystřin v lesích podle § 35 odst. 1 a 3 lesního zákona - investice
2.6.2011	0174	3897/11	Rada	0,00	0,00	350 000,00	Přesun v rámci oblasti Kultura a cestovní ruch, správce rozpočtu Cestovní ruch - Program podpory spol. činn. spojené s prezentací PK
2.6.2011	0175	3898/11	Rada	0,00	0,00	2 724 248,94	Uložení odvodu PO kraje Muzeum a galerie sev. Plzeňska - projekt ROP "Nová expozice MGSPMT" a přesun z oblasti Kultura a cestovní ruch, správce rozpočtu Kultura do oblasti Ostatní financování. snížení záv. Ukazatele
2.6.2011	0176	3899/11	Rada	65 000,00	65 000,00	0,00	Dotace MŠMT - UZ 33339 - Program podpory vzdělávání národnostních menšin
2.6.2011	0177	3900/11	Rada	324 358,80	324 358,80	0,00	Dotace MŠMT - UZ 33123 - OP VK - oblast 1.4. EU peníze školám - EU
2.6.2011	0178	3901/11	Rada	73 000,00	73 000,00	0,00	Dotace MŠMT - UZ 33163 - Program protidrogové politiky
2.6.2011	0179	3902/11	Rada	87 762,69	87 762,69	0,00	Dotace MMR - UZ 17007 - Přeshraniční spolupráce - Cíl 3 - program č. 117410 - NIV - SR
2.6.2011	0180	3903/11	Rada	763 719,00	763 719,00	0,00	Dotace MPSV - UZ 13307 - Transfery na státní příspěvek zřizovatelům zařízení pro děti vyžadující okamžitou pomoc
2.6.2011	0181	3904/11	Rada	92 238,00	92 238,00	0,00	Dotace MŠMT - UZ 33192 - Spolupráce s francouzskými, vlámskými a španělskými školami
2.6.2011	0182	3905/11	Rada	0,00	0,00	100 000,00	Přesun v rámci oblasti Školství a tělovýchova, správce rozpočtu Školství - Koncepční a rozvojová činnost v oblasti Školství
2.6.2011	0183	3906/11	Rada	0,00	0,00	206 974,92	Navýšení finančních vztahů u školských PO kraje - projekt OP LZZ "Krok do života 1"

**Seznam rozpočtových opatření za rok 2011**

Datum změny	Číslo opatření	Rozhodnutí	Kdo schválil	Částka příjem (v Kč)	Částka výdaj (v Kč)	Přesun (v Kč)	Poznámka
2.6.2011	0184	3907/11	Rada	0,00	2 000 000,00	0,00	Navýšení výdajové části rozpočtu v oblasti Kultura a cestovní ruch, správce rozpočtu Kultura z prostředků uložených v RF PK - dotace pro Divadlo J.K. Tyla
2.6.2011	0185	3908/11	Rada	0,00	10 000 000,00	0,00	Navýšení výdajové části rozpočtu v oblasti Životní prostředí z prostředků uložených v RF PK - Dotace pro oblast ochrany vod a zásobování obyvatel pitnou vodou
2.6.2011	0186	3909/11	Rada	743 000,00	743 000,00	0,00	Dotace MV - UZ 14005 - Účelové neinvestiční dotace obcím a krajům na projekty prevence kriminality
2.6.2011	0187	3910/11	Rada	0,00	24 826 000,00	0,00	Navýšení výdajové části rozpočtu v oblasti Regionální rozvoj z prostředků uložených v RF PK - dotace na havarijní stavy a naléhavé potřeby
2.6.2011	0188	3911/11	Rada	0,00	0,00	25 000,00	Přesun v rámci oblasti Životní prostředí - navýšení záv. ukazatele u PO kraje SŠ zemědělství a potravinářství - ekologické projekty
2.6.2011	0189	3912/11	Rada	0,00	0,00	1 600 000,00	Přesun v rámci oblasti Bezpečný kraj - pořízení přístroje Real Time pro Krajského ředitele Policie PK
2.6.2011	0190	3913/11	Rada	0,00	0,00	1 100 000,00	Přesun z oblasti Majetek do oblasti Doprava - navýšení záv. ukazatele u SÚS PK - užívání pozemků pod komunikacemi
2.6.2011	0191	3914/11	Rada	0,00	30 000,00	157 400,00	Navýšení výdajové části rozpočtu v oblasti Kultura a cestovní ruch, správce rozpočtu Kultura z prostředků uložených v RF PK - Grantový program v oblasti kultury a přesun v rámci oblasti Kultura a cestovní ruch, správce rozpočtu Cestovní ruch - Program rozvoje cykloturistik v PK
2.6.2011	0192	3915/11	Rada	0,00	1 000 000,00	0,00	Navýšení výdajové části rozpočtu v oblasti Životní prostředí z prostředků uložených v RF PK - ostatní transfery mimo programy
2.6.2011	0193	3916/11	Rada	0,00	400 000,00	0,00	Navýšení výdajové části rozpočtu v oblasti Školství a tělovýchova, správce rozpočtu Tělovýchova - neinvestiční transfery subjektům
2.6.2011	0194	3916/11	Rada	0,00	2 000 000,00	0,00	Navýšení výdajové části rozpočtu v oblasti Sociální věci - neinvestiční transfery subjektům
2.6.2011	0195	3917/11	Rada	1 734 118,39	1 734 118,39	0,00	Dotace MŠMT - UZ 33007 - Technická pomoc OP VK - oblast podpory 5.1, 5.2
2.6.2011	0196	3919/11	Rada	538 080,00	538 080,00	0,00	Dotace MŠMT - UZ 33032 - Částečná kompenzace výdajů vzniklých při realizaci společné maturitní zkoušky
2.6.2011	0197	3920/11	Rada	90 086,51	90 086,51	0,00	Dotace MF - UZ 98297 - Účelové dotace krajům na likvidaci léčiv
27.6.2011	0198	4044/11	Rada	823 781,00	823 781,00	0,00	Dotace MPSV - UZ 13307 - Transfery na státní příspěvek zřizovatelům zařízení pro děti vyžadující okamžitou pomoc
27.6.2011	0199	4045/11	Rada	876 248,76	876 248,76	0,00	Dotace MPSV - UZ 13233 - Operační program Lidské zdroje a zaměstnanost - projekt "Krok do života 1"
27.6.2011	0200	4046/11	Rada	0,00	0,00	1 070 000,00	Přesun z oblasti Ostatní financování do oblasti Doprava a v oblasti Doprava - Předfinancování a kofinancování projektů SÚS

**Seznam rozpočtových opatření za rok 2011**

Datum změny	Číslo opatření	Rozhodnutí	Kdo schválil	Částka příjem (v Kč)	Částka výdaj (v Kč)	Přesun (v Kč)	Poznámka
27.6.2011	0201	4047/11	Rada	0,00	0,00	3 629 000,00	Přesun v rámci oblasti Majetek - Projektová dokumentace a navýšení záv. ukazatelů u PO kraje
27.6.2011	0202	4048/11	Rada	5 902 950,36	5 902 950,36	0,00	Dotace MPSV - UZ 13233 - Operační program lidské zdroje a zaměstnanost - projekt "Podpora sociálních služeb v PK"
27.6.2011	0203	4049/11	Rada	0,00	0,00	200 000,00	Přesun v rámci oblasti Vnitřní správa, správce rozpočtu OVŽÚ - obnova vozového parku
27.6.2011	0204	4050/11	Rada	0,00	10 030 000,00	0,00	Navýšení výdajové části rozpočtu v oblasti Majetek z prostředků uložených v RF PK - Nákup nemovitostí jako prostory depozitáře Muzea dr. Bohuslava Horáka Rokycanv
14.7.2011	0205	4072/11	Rada	250 000,00	250 000,00	0,00	Dotace od Úřadu vlády ČR - UZ 04001 - Podpora koordinátorů romských poradců
14.7.2011	0206	4073/11	Rada	30 000,00	30 000,00	0,00	Dotace MF - UZ 98074 - Účelová dotace na výdaje spojené s volbami do zastupitelstev v obcích
14.7.2011	0207	4074/11	Rada	0,00	0,00	40 000 000,00	Přesun z oblasti Informatika do oblasti Ostatní financování - projekt "Komunikační infrastruktura pro distribuci služeb eGovernmentu" předložený městem Plzeň bez finanční účasti Plzeňského kraje
14.7.2011	0208	4075/11	Rada	32 955 584,73	32 875 553,36	0,00	Finanční vypořádání za rok 2010
14.7.2011	0209	4076/11	Rada	10 000,00	10 000,00	0,00	Dotace MŠMT - UZ 33160 - Projekty romské komunity
14.7.2011	0210	4077/11	Rada	23 930 000,00	23 930 000,00	0,00	Dotace MŠMT - UZ 33155 - Dotace pro soukromé školy
14.7.2011	0211	4078/11	Rada	0,00	0,00	50 000,00	Přesun v rámci oblasti Doprava - dotace v oblasti BESIP
14.7.2011	0212	4079/11	Rada	0,00	0,00	18 956 822,00	Přesun z oblasti Ostatní financování do oblasti Školství a tělovýchova, správce rozpočtu Školství - předfinancování a kofinancování projektů PO kraje v oblasti Školství
14.7.2011	0213	4080/11	Rada	0,00	0,00	1 350 000,00	Přesun v rámci oblasti Majetek - Rokycanská nemocnice - neinvestice/investice
14.7.2011	0214	4081/11	Rada	0,00	360 000,00	0,00	Navýšení výdajové části rozpočtu v oblasti Školství a tělovýchova, správce rozpočtu Tělovýchova z prostředků uložených v RF PK
14.7.2011	0215	4082/11	Rada	0,00	0,00	852 252,00	Přesun z oblasti Majetek do oblasti Kultura a cestovní ruch, správce rozpočtu Kultura - archeologický průzkum lokality U Zvonu - navýšení záv. ukazatele u Západočeského muzea v Plzni
14.7.2011	0216	4083/11	Rada	16 488,87	16 488,87	0,00	Dotace MMR - UZ 17007 - Přeshraniční spolupráce - Cíl 3 - program č. 117410 - NIV - SR
14.7.2011	0217	4084/11	Rada	0,00	0,00	4 264 684,93	Dotace z ROP NUTS II Jihozápad - projekt "Komplexní propagace PK"
14.7.2011	0218	4085/11	Rada	42 009,20	42 009,20	0,00	Dotace MMR - UZ 17007 - Přeshraniční spolupráce - Cíl 3 - program č. 117410 - NIV - SR

**Seznam rozpočtových opatření za rok 2011**

Datum změny	Číslo opatření	Rozhodnutí	Kdo schválil	Částka příjem (v Kč)	Částka výdaj (v Kč)	Přesun (v Kč)	Poznámka
14.7.2011	0219	4086/11	Rada	0,00	0,00	18 916 498,16	Dotace z ROP NUTS II Jihozápad - projekt "Mosty ev.č. 180-036,-037,-038 Kozolupy - Touškov a přesun z oblasti Ostatní financování do oblasti Doprava - navýšení záv. ukazatele SÚS PK
14.7.2011	0220	4087/11	Rada	90 856,21	90 856,21	0,00	Dotace MF - UZ 98278 - Náhrady škod způsobených vybranými zvláště chráněnými živočichy
14.7.2011	0221	4088/11	Rada	0,00	0,00	355 972,92	Dotace z Dispozičního fondu Cíl 3 - projekty "Realizační zajištění ITEP 2010" a "Mapa hudební historie PK a východního Bavorska"
14.7.2011	0222	4089/11	Rada	138 000,00	138 000,00	0,00	Dotace MK - UZ 34070 - Kulturní aktivity
14.7.2011	0223	4090/11	Rada	0,00	0,00	91 200,00	Přesun v rámci oblasti Zdravotnictví - Zdravotnický holding PK, a.s.
14.7.2011	0224	4091/11	Rada	0,00	0,00	20 000,00	Přesun v rámci oblasti Zdravotnictví - navýšení závaz. ukazatele u ZZS PK
14.7.2011	0225	4092/11	Rada	0,00	0,00	218 000,00	Přesun v rámci oblasti Sociální věci - podíl kraje na projektech prevence kriminality spolufinancovaných ze státního rozpočtu a neinvestiční transfery subjektům
14.7.2011	0226	4093/11	Rada	0,00	6 915 000,00	0,00	Navýšení výdajové části rozpočtu v oblasti Majetek z prostředků uložených v RF PK - navýšení záv. ukazatelů u PO kraje
14.7.2011	0227	4094/11	Rada	50 537 340,50	50 537 340,50	0,00	Dotace MŠMT - UZ 33030 - Počáteční vzdělávání v globálních grantech OP VK - neinvestice
14.7.2011	0228	4095/11	Rada	0,00	500 000,00	0,00	Navýšení výdajové části rozpočtu v oblasti Kultura a cestovní ruch, správce rozpočtu Kultura z prostředků uložených v RF PK - navýšení záv. ukazatele u Západočeské galerie v Plzni - nákup obrazu Václava Brožíka
14.7.2011	0229	4096/11	Rada	0,00	0,00	8 262 199,38	Navýšení finančních vztahů u p.o. kraje v oblasti Školství a tělovýchova - projekty z globálních grantů OPVK
14.7.2011	0230	4097/11	Rada	-282 393,00	13 159 119,00	0,00	Snížení příjmů (DPH za 4. Q 2010 - dodatečné) a navýšení výdajů v oblasti Klatovská nemocnice (DPH za 1. Q 2011)
14.7.2011	0231	4098/11	Rada	0,00	0,00	432 674,20	Přesun v rámci oblasti Informatika - projekt Technologické centrum PK
14.7.2011	0232	4099/11	Rada	0,00	0,00	18 916 498,16	Uložení odvodu PO kraje SÚS PK - projekt Mosty ev.č. 180-036,-037,-038 Kozolupy-Touškov, přesun z oblasti Doprava do oblasti Ostatní financování, snížení záv. ukazatele
14.7.2011	0233	4100/11	Rada	0,00	0,00	1 152 296,60	Přesun z oblasti Ostatní financování do oblasti Doprava - navýšení záv. ukazatele u SÚS PK - projekty OPŽP
14.7.2011	0234	4101/11	Rada	0,00	0,00	1 049 000,00	Přesun v rámci oblasti Školství a tělovýchova, správce rozpočtu Školství - navýšení a snížení záv. ukazatelů u PO kraje v oblasti Školství
14.7.2011	0235	4102/11	Rada	0,00	0,00	400 000,00	Přesun v rámci oblasti Kultura a cestovní ruch, správce rozpočtu Cestovní ruch - program podpory spolkové čin. spojené s prezentací PK
14.7.2011	0236	4103/11	Rada	69 430,00	69 430,00	0,00	Dotace MŠMT - UZ 33435 - Bezplatná příprava dětí azylantů, účastníků řízení o azyl a dětí osob se státní příslušností jiného členského státu EU k začlenění do základního vzdělávání

**Seznam rozpočtových opatření za rok 2011**

Datum změny	Číslo opatření	Rozhodnutí	Kdo schválil	Částka příjem (v Kč)	Částka výdaj (v Kč)	Přesun (v Kč)	Poznámka
14.7.2011	0237	4104/11	Rada	0,00	0,00	7 396 504,00	Přesun v rámci oblasti Majetek - projektové dokumentace, navýšení záv. ukazatelů u PO kraje
14.7.2011	0238	4105/11	Rada	1 061 600,00	1 061 600,00	0,00	Dotace MŠMT - UZ 33354 - Přímé náklady na vzdělávání - Sportovní gymnázia
14.7.2011	0239	4106/11	Rada	0,00	0,00	12 375 000,00	Přesun v rámci oblasti Ostatní financování - financování Regionální rady regionu soudržnosti Jihozápad
14.7.2011	0240	4107/11	Rada	14 257 371,22	14 257 371,22	0,00	Dotace MŠMT - UZ 33006 - Globální grant OP VK v oblasti počátečního vzdělávání
14.7.2011	0241	4108/11	Rada	0,00	400 000,00	0,00	Navýšení výdajové části rozpočtu v oblasti Sociální věci z prostředků uložených v RF PK - navýšení záv. ukazatelů u PO kraje v oblasti Sociální věci
14.7.2011	0242	4109/11	Rada	0,00	0,00	539 770,61	Dotace z ROP NUTS II Jihozápad - projekt "Expozice lidové architektury v Chanovicích - úprava veřejného prostranství a jeho odvodnění a přesun z oblasti Ostatní financování do oblasti Kultura a cestovní ruch, správce rozpočtu Kultura, navýšení záv. ukazatele u Vlastivědného muzea Dr. Hostaše v Klatovech
14.7.2011	0243	4110/11	Rada	0,00	11 476 000,00	0,00	Navýšení výdajové části rozpočtu v oblasti Majetek z prostředků uložených v RF PK - navýšení záv. ukazatelů u PO kraje
14.7.2011	0244	4111/11	Rada	0,00	93 427 317,02	0,00	Navýšení výdajové části rozpočtu v oblasti Doprava z prostředků uložených v RF PK - navýšení záv. ukazatele u SÚS PK
1.8.2011	0245	4203/11	Rada	0,00	1 775 000,00	0,00	Navýšení výdajové části rozpočtu v oblasti Majetek z prostředků uložených v RF PK - provozní příspěvek - opravy, navýšení záv. ukazatelů u PO kraje
1.8.2011	0246	4204/11	Rada	0,00	0,00	100 000,00	Přesun v rámci oblasti Doprava - neinvestiční transfery subjektům v oblasti Doprava
1.8.2011	0247	4205/11	Rada	387 704,43	387 704,43	0,00	Dotace MF - UZ 98335 - Účelové dotace krajům - TBC
1.8.2011	0248	4206/11	Rada	820 754,00	820 754,00	0,00	Dotace MPSV - UZ 13307 - Transfery na státní příspěvek zřizovatelům zařízení pro děti vyžadující okamžitou pomoc
1.8.2011	0249	4207/11	Rada	9 428 560,00	9 428 560,00	0,00	Navýšení příjmů a výdajů rozpočtu PK - Daň z příjmů právnických osob za rok 2010 za kraj
25.8.2011	0250	4239/11	Rada	356 473,00	356 473,00	0,00	Dotace MV - UZ 14012 - Vzdělávání v Egon centrech krajů a obcí s rozšířenou působností a přesun z oblasti Informatika do oblasti Ostatní financování - projekt "Školící středisko PK"
25.8.2011	0251	4240/11	Rada	0,00	776 300,00	0,00	Navýšení výdajové části rozpočtu v oblasti Zastupitelé z prostředků uložených v RF PK - Fond heitmana
25.8.2011	0252	4241/11	Rada	0,00	0,00	78 032 210,00	Přesun z oblasti Ostatní financování do oblasti Informatika - předfinancování a kofinancování projektů

**Seznam rozpočtových opatření za rok 2011**

Datum změny	Číslo opatření	Rozhodnutí	Kdo schválil	Částka příjem (v Kč)	Částka výdaj (v Kč)	Přesun (v Kč)	Poznámka
25.8.2011	0253	4242/11	Rada	0,00	10 574 100,00	1 000 000,00	Navýšení výdajové části rozpočtu v oblasti Majetek z prostředků uložených v RF PK a přesun v rámci oblasti Majetek, snížení záv. ukazatele - pořízení objektů jako depozitáře pro ZPČ Muzeum v Plzni
25.8.2011	0254	4243/11	Rada	0,00	0,00	500 000,00	Přesun v rámci oblasti Kultura a cestovní ruch, správce rozpočtu Cestovní ruch - dotační tituly Program podpory rozvoje venk. CR v PK a Podpora činnosti IC na území PK - neinv./inv.
25.8.2011	0255	4244/11	Rada	191 153,00	191 153,00	0,00	Dotace MF - UZ 98278 - Náhrady škod způsobených vybranými zvláště chráněnými živočichy
25.8.2011	0256	4245/11	Rada	0,00	0,00	894 553,20	Přesun v rámci příjmové části rozpočtu - Dotace z OP ŽP - UZ 15319, UZ 90 001 - projekt "Péče o luční společenstva ve zvláště chráněných územích PK a o evropsky významné lokality PK"
25.8.2011	0257	4246/11	Rada	0,00	1 626 692,40	0,00	Navýšení výdajové části rozpočtu v oblasti Vnitřní správa, správce rozpočtu OVŽÚ - nav. záv. ukazatele u PO kraje Centrální nákup
25.8.2011	0258	4247/11	Rada	80 000,00	80 000,00	0,00	Dotace MK - UZ 34070, UZ 34090 - Kulturní aktivity, Program restaurování movitých kulturních památek
25.8.2011	0259	4248/11	Rada	0,00	0,00	70 000,00	Přesun v rámci oblasti Kultura a cestovní ruch - mimořádná účelová dotace v oblasti kultury
25.8.2011	0260	4249/11	Rada	0,00	0,00	539 770,61	Uložení odvodu PO kraje VI. muzeum Dr. Hostaše v Klatovech - projekt "Expozice lidové architektury v Chanovicích-úprava veřej. prostranství a jeho odvodnění", přesun z oblasti Kultura a cestovní ruch do oblasti Ostatní financování, snížení záv. ukazatele
25.8.2011	0261	4250/11	Rada	0,00	2 930 580,00	0,00	Navýšení výdajové části rozpočtu z prostředků uložených v RF PK v oblasti Vnitřní správa, OKŘE - navýšení mzdových nákladů
25.8.2011	0262	4251/11	Rada	0,00	26 520 000,00	0,00	Navýšení výdajové části rozpočtu z prostředků uložených v RF PK v oblasti Ostatní financování - Financování Regionální rady regionu soudržnosti Jihozápad - korekce
25.8.2011	0263	4252/11	Rada	0,00	0,00	550 000,00	Přesun z oblasti Ostatní financování do oblasti Fondy a programy EU - projekt TP (kód 85)-PK a projekt PK a Horní Falc-evropští sousedé
25.8.2011	0264	4253/11	Rada	0,00	0,00	220 000,00	Přesun v rámci oblasti Vnitřní správa, správce rozpočtu OVŽÚ - Platby daní a poplatků, nákup kolků
25.8.2011	0265	4254/11	Rada	805 608,00	805 608,00	0,00	Dotace MPSV - UZ 13307 - Transfery na státní příspěvek zřizovatelům zařízení pro děti vyžadující okamžitou pomoc
25.8.2011	0266	4255/11	Rada	0,00	0,00	75 000,00	Přesun v rámci oblasti Regionální rozvoj - členský příspěvek organizaci Národní síť zdravých měst ČR
25.8.2011	0267	4256/11	Rada	0,00	0,00	2 494 000,00	Přesun v rámci oblasti Regionální rozvoj - havarijní stavy a naléhavé potřeby-inv. dotace
25.8.2011	0268	4257/11	Rada	0,00	0,00	267 000,00	Přesun z oblasti Ostatní financování do oblasti Sociální věci - projekt PK "Transformace DOZP Stod - I. etapa"



**Seznam rozpočtových opatření za rok 2011**

Datum změny	Číslo opatření	Rozhodnutí	Kdo schválil	Částka příjem (v Kč)	Částka výdaj (v Kč)	Přesun (v Kč)	Poznámka
25.8.2011	0269	4258/11	Rada	249 851,50	249 851,50	0,00	Dotace MZ - UZ 35015 - Specializační vzdělávání zdravotnických pracovníků - rezidenční místa - neinvestice
25.8.2011	0270	4259/11	Rada	0,00	1 000 000,00	0,00	Navýšení výdajové části rozpočtu z prostředků uložených v RF PK v oblasti Sociální věci - Pečovatelská služba poskytovaná obcemi
25.8.2011	0271	4260/11	Rada	15 548,81	15 548,81	0,00	Dotace MMR - UZ 17007 - Přeshraniční spolupráce - Cíl 3 - program č. 117410 - NIV - SR
25.8.2011	0272	4261/11	Rada	0,00	0,00	132 058,00	Přesun z oblasti Ostatní financování do oblasti Školství a tělovýchova, správce rozpočtu Školství - přefinancování a kofinancování projektů v oblasti Školství
25.8.2011	0273	4262/11	Rada	3 000 000,00	3 000 000,00	0,00	Dotace od Stat. města Plzeň - navýšení záv. ukazatele u ZZS PK - zajištění výkonu lékař. sl. první pomoci na území Stat. města Plzeň
25.8.2011	0274	4263/11	Rada	0,00	84 000,00	0,00	Navýšení výdajové části rozpočtu z prostředků uložených v RF PK v oblasti Školství a tělovýchova - neinv. transfery subjektům a navýšení záv. ukazatele u Gymnázia Sušice
25.8.2011	0275	4264/11	Rada	0,00	1 060 000,00	0,00	Navýšení výdajové části rozpočtu z prostředků uložených v RF PK v oblasti Školství a tělovýchova - inv. a nein. transfery subjektům a navýšení záv. ukazatele u ZUŠ Plzeň, Jagellonská 14
25.8.2011	0276	4265/11	Rada	0,00	0,00	25 000,00	Přesun v rámci oblasti Zdravotnictví - neinv. transfery subjektům v oblasti zdravotnictví
25.8.2011	0277	4266/11	Rada	0,00	200 000,00	0,00	Navýšení výdajové části rozpočtu z prostředků uložených v RF PK v oblasti Kultura a cestovní ruch, správce rozpočtu Cestovní ruch - dotace na publikaci 150 výletů po PK
25.8.2011	0278	4267/11	Rada	0,00	0,00	100 000,00	Přesun v rámci oblasti Životní prostředí - ostatní transfery mimo programy
25.8.2011	0279	4268/11	Rada	0,00	0,00	95 880,00	Přesun z oblasti Ostatní financování do oblasti Zdravotnictví - projekt PK "Jednotná úroveň informačních systémů operačního zařízení a modernizace technologií pro příjem tísňového volání základních složek IZS"
25.8.2011	0280	4269/11	Rada	4 249 432,60	0,00	0,00	Navýšení příjmové části rozpočtu - splátky půjček poskytnutých Klatovské nemocnici, a.s.
25.8.2011	0281	4270/11	Rada	0,00	0,00	9 013 470,79	Dotace z ROP NUTS II Jihozápad - projekt "Rekonstrukce silnice II/193 D5-hr.okr. Tachov", přesun z oblasti Ostatní financování do oblasti Doprava, navýšení záv. ukazatele u SÚS PK
25.8.2011	0282	4271/11	Rada	0,00	0,00	8 560 000,00	Přesun z oblasti Ostatní financování do oblasti Doprava a v rámci oblasti Doprava - projekty PK - ROP
25.8.2011	0283	4272/11	Rada	0,00	0,00	1 913 695,00	Přesun v rámci oblasti Majetek - změna záv. ukazatelů u CCS Domažlice a Muzea dr. Bohuslava Horáka v Rokycanech
25.8.2011	0284	4273/11	Rada	1 506 327,08	1 506 327,08	0,00	Dotace MŠMT - UZ 33012 - Globální grant OP VK v oblasti dalšího vzdělávání - neinvestice

**Seznam rozpočtových opatření za rok 2011**

Datum změny	Číslo opatření	Rozhodnutí	Kdo schválil	Částka příjem (v Kč)	Částka výdaj (v Kč)	Přesun (v Kč)	Poznámka
25.8.2011	0285	4274/11	Rada	9 261 230,63	9 261 230,63	0,00	Dotace MŠMT - UZ 33006 - Globální grant OP VK v oblasti počátečního vzdělávání
25.8.2011	0286	4275/11	Rada	713 556,92	713 556,92	0,00	Dotace MŠMT - UZ 33007 - Technická pomoc OP VK
25.8.2011	0287	4276/11	Rada	0,00	2 704 235,00	0,00	Navýšení výdajové části rozpočtu z prostředků uložených v RF PK v oblasti Školství a tělovýchova, správce rozpočtu Školství - projekt "TP 5.1 OPVK" - neuznatelné výdaje
25.8.2011	0288	4277/11	Rada	0,00	0,00	65 604 600,00	Přesun z oblasti Ostatní financování do oblasti Doprava a přesun v rámci oblasti Doprava - projekty ROP - navýšení záv. ukaz. SÚS PK
25.8.2011	0289	4278/11	Rada	0,00	0,00	7 046 444,00	Přesun v rámci oblasti Bezpečný kraj - dotace obcím, projekt eBezpečnost a projekt v oblasti prevence kriminality
25.8.2011	0290	4279/11	Rada	4 069 149,30	4 069 149,30	0,00	Uložení odvodu SÚS PK - navýšení záv. ukazatele - provozní příspěvek
25.8.2011	0291	4280/11	Rada	0,00	0,00	300 000,00	Přesun v rámci oblasti Školství a tělovýchova, správce rozpočtu Tělovýchova - příspěvky na vybudování a modernizaci sportovišť - nav. záv. ukazatele u SOŠ a SOU Sušice
25.8.2011	0292	4281/11	Rada	0,00	0,00	80 000,00	Přesun v rámci oblasti Ostatní financování - Jednorázový poplatek za obstarání revolvingového úvěru
25.8.2011	0293	4282/11	Rada	0,00	0,00	9 013 470,79	Uložení odvodu SÚS PK - projekt "Rekonstrukce silnice II/193 D5 - hr. okr. Tachov", přesun z oblasti Doprava do oblasti Ostatní financování, snížení záv. ukazatele
25.8.2011	0294	4283/11	Rada	255 000,00	255 000,00	0,00	Dotace od města Blovice - navýšení záv. ukazatele u Gymnázia Blovice
25.8.2011	0295	4284/11	Rada	0,00	0,00	1 592 018,00	Přesun v rámci oblasti Životní prostředí - ostatní transfery mimo programy
25.8.2011	0296	4285/11	Rada	0,00	0,00	497 020,00	Přesun z oblasti Majetek do oblasti Kultura a cestovní ruch, správce rozpočtu Kultura - navýšení záv. ukazatele u Zpč. muzea v Plzni - uvedení lokality u Zvonu do původního stavu
25.8.2011	0297	4286/11	Rada	0,00	0,00	150 000,00	Přesun v rámci oblasti Kultura a cestovní ruch, správce rozpočtu Kultura - Program na obnovu hist. staveb. fondu v památk. rezervacích a zónách a staveb drobné architektury na území PK
25.8.2011	0298	4287/11	Rada	0,00	0,00	34 380,00	Přesun v rámci oblasti Kultura a cestovní ruch - navýšení záv. ukazatele u Zpč. Muzea v Plzni - výstava Český dvůr
25.8.2011	0299	4288/11	Rada	1 000 000,00	1 000 000,00	0,00	Uložení odvodu - Západočeská galerie v Plzni - navýšení záv. ukazatele
25.8.2011	0300	4289/11	Rada	0,00	0,00	556 359,80	Přesun v rámci oblasti Majetek - změna záv. ukazatele u Domova pro osoby se zdravot. postižením Horní Bříza
25.8.2011	0301	4290/11	Rada	0,00	0,00	2 775,00	Snížení dotace z ROP NUTS II Jihozápad - projekt "Komplexní propagace PK"

**Seznam rozpočtových opatření za rok 2011**

Datum změny	Číslo opatření	Rozhodnutí	Kdo schválil	Částka příjem (v Kč)	Částka výdaj (v Kč)	Přesun (v Kč)	Poznámka
25.8.2011	0302	4291/11	Rada	0,00	0,00	14 731 224,00	Přesun z oblasti Ostatní financování do oblasti Kultura a cestovní ruch - projekty spolufinancované z EU
25.8.2011	0303	4292/11	Rada	0,00	500 000,00	0,00	Navýšení výdajové části rozpočtu z prostředků uložených v RF PK v oblasti Zastupitelé - Neziskový sektor
25.8.2011	0304	4293/11	Rada	0,00	2 000 000,00	0,00	Navýšení výdajové části rozpočtu z prostředků uložených v RF PK v oblasti Životní prostředí - program podpory PK pro začínající a stávající včelaře
5.9.2011	0305	4388/11	Rada	0,00	5 000 000,00	0,00	Navýšení výdajové části rozpočtu z prostředků uložených v RF PK v oblasti Životní prostředí - finanční příspěvky na hospodaření v lesích
5.9.2011	0306	4401/11	Rada	0,00	21 594,78	0,00	Navýšení výdajové části rozpočtu v oblasti Vnitřní správa, správce rozpočtu OIT - část DPH za 2. čtvrtletí roku 2011
15.9.2011	0307	4408/11	Rada	0,00	549 780,00	0,00	Navýšení výdajové části rozpočtu ze zůstatku účtu Fondu zaměstnavatele v rozpočtové oblasti Vnitřní správa, OKŘE - zdravotní a soc. pojištění ze zvýšených příspěvků z Fondu zaměstnavatele
15.9.2011	0308	4409/11	Rada	0,00	0,00	400 000,00	Přesun v rámci oblasti Zastupitelé, OKHE - nákup materiálu
15.9.2011	0309	4410/11	Rada	0,00	0,00	190 425,00	Přesun z oblasti Informatika do oblasti Vnitřní správa, OVŽÚ - navýšení záv. ukazatele u organizace Centrální nákup, p.o.
15.9.2011	0310	4411/11	Rada	223 904,40	223 904,40	0,00	Dotace MF - UZ 98278 - Náhrady škod způsobených vybranými zvláště chráněnými živočichy
15.9.2011	0311	4412/11	Rada	0,00	0,00	15 833,00	Přesun v rámci oblasti Informatika - předfinancování a kofinancování projektů
15.9.2011	0312	4413/11	Rada	46 000,00	46 000,00	0,00	Dotace MŠMT - UZ 33024 - Rozvojový program MŠMT pro děti-cizince ze 3. zemí
15.9.2011	0313	4414/11	Rada	0,00	0,00	188 000,00	Přesun v rámci oblasti Školství a tělovýchova, správce rozpočtu Tělovýchova - navýšení záv. ukaz. PO kraje - program Talent
15.9.2011	0314	4415/11	Rada	0,00	0,00	1 719 300,00	Přesun z oblasti Informatika do oblasti Doprava - navýšení záv. ukazatele u SÚS PK
15.9.2011	0315	4416/11	Rada	0,00	800 000,00	0,00	Navýšení výdajové části rozpočtu z prostředků uložených v RF PK v oblasti Regionální rozvoj - Dotace na podporu činn. MAS v PK
15.9.2011	0316	4417/11	Rada	0,00	0,00	100 804,00	Přesun v rámci příjmové části rozpočtu - dotace z IOP - projekt "Digitální mapa veřejné správy PK - část II.
15.9.2011	0317	4418/11	Rada	0,00	0,00	1 610 000,00	Přesun v rámci oblasti Školství a tělovýchova, správce rozpočtu Školství - navýšení záv. ukazatelů u PO kraje
15.9.2011	0318	4419/11	Rada	0,00	0,00	3 250 000,00	Přesun v rámci oblasti Regionální rozvoj - havarijní stavy a naléhavé potřeby - investiční dotace
15.9.2011	0319	4420/11	Rada	600 000,00	600 000,00	0,00	Dotace MŠMT - UZ 33244 - Podpora odborného vzdělávání
15.9.2011	0320	4421/11	Rada	0,00	0,00	1 055 476,00	Přesun v rámci oblasti Životní prostředí - přesuny mezi jednotlivými položkami

**Seznam rozpočtových opatření za rok 2011**

Datum změny	Číslo opatření	Rozhodnutí	Kdo schválil	Částka příjem (v Kč)	Částka výdaj (v Kč)	Přesun (v Kč)	Poznámka
15.9.2011	0321	4422/11	Rada	0,00	650 000,00	0,00	Navýšení výdajové části rozpočtu z prostředků uložených v RF PK v oblasti Majetek - navýšení záv. ukazatelů u PO kraje
15.9.2011	0322	4423/11	Rada	0,00	2 423 341,82	0,00	Navýšení výdajové části rozpočtu - Dotace z ROP NUTS II Jihozápad - projekt "Nová expozice MGSP v barokním Santiniho progoštvství v MT", navýšení záv. Ukazatele
15.9.2011	0323	4424/11	Rada	53 486,66	53 486,66	0,00	Dotace MF - UZ 98297 - Účelová dotace krajům na likvidaci léčiv
15.9.2011	0324	4425/11	Rada	0,00	0,00	30 000,00	Přesun v rámci oblasti Zdravotnictví - neinv. transfery subjektům v oblasti zdravotnictví
15.9.2011	0325	4426/11	Rada	0,00	0,00	20 000,00	Přesun v rámci oblasti Kultura a cestovní ruch, správce rozpočtu Cestovní ruch - Program rozvoje cykoturistiky v PK - neinv. Dotace
15.9.2011	0326	4427/11	Rada	0,00	0,00	30 000,00	Přesun v rámci oblasti Sociální věci - setkání pěstounů
15.9.2011	0327	4428/11	Rada	0,00	0,00	29 062 000,00	Přesun v rámci oblasti Sociální věci - navýšení záv. ukazatelů u PO kraje
15.9.2011	0328	4429/11	Rada	24 549 752,22	24 549 752,22	0,00	Dotace MŠMT - UZ 33006 - Globální grant OP VK v oblasti počátečního vzdělávání
15.9.2011	0329	4430/11	Rada	2 356 414,95	2 356 414,95	0,00	Dotace MŠMT - UZ 33012 - Globální grant OP VK v oblasti dalšího vzdělávání - neinvestice
26.9.2011	0330	4502/11	Rada	0,00	0,00	106 125,00	Přesun v rámci oblasti Zdravotnictví - Zdravotnický holding PK, a.s.
26.9.2011	0331	4503/11	Rada	0,00	90 000 000,00	0,00	Navýšení výdajové části rozpočtu z prostředků uložených v RF PK v oblasti Zdravotnictví - Služby obecného hospodářského zájmu - Nemocnice založené PK
26.9.2011	0332	4504/11	Rada	707 704,00	707 704,00	0,00	Dotace MPSV - UZ 13307 - Transfery na státní příspěvek zřizovatelům zařízení pro děti vyžadující okamžitou pomoc
26.9.2011	0333	4505/11	Rada	0,00	0,00	11 322 196,51	Navýšení finančních vztahů u p.o. v oblasti Školství - projekty z globálních grantů OP VK
26.9.2011	0334	4506/11	Rada	0,00	440 000,00	0,00	Navýšení výdajové části rozpočtu z prostředků uložených v RF PK v oblasti Kultura a cestovní ruch, správce rozpočtu Kultura - dotace externím subjektům
26.9.2011	0335	4507/11	Rada	0,00	1 172 000,00	0,00	Navýšení výdajové části rozpočtu z prostředků uložených v RF PK v oblasti Školství a tělovýchova, správce rozpočtu Tělovýchova - Neinv. transfery subjektům
26.9.2011	0336	4508/11	Rada	0,00	1 540 000,00	0,00	Navýšení výdajové části rozpočtu z prostředků uložených v RF PK v oblasti Regionální rozvoj - Neinv. transfery subjektům
20.10.2011	0337	4522/11	Rada	0,00	0,00	972 000,00	Přesun v rámci oblasti Zastupitelé, správce rozpočtu OKŘE - navýšení výdajů na dohody
20.10.2011	0338	4523/11	Rada	0,00	0,00	964 706,00	Přesun v rámci oblasti Zastupitelé, správce rozpočtu OKHE - nákup mat., nákup stanu a projekt "Regionální potraviny PK"
20.10.2011	0339	4524/11	Rada	0,00	0,00	357 194,30	Přesun v rámci oblasti Majetek - změna závazných ukazatelů u PO kraje

**Seznam rozpočtových opatření za rok 2011**

Datum změny	Číslo opatření	Rozhodnutí	Kdo schválil	Částka příjem (v Kč)	Částka výdaj (v Kč)	Přesun (v Kč)	Poznámka
20.10.2011	0340	4525/11	Rada	0,00	0,00	1 600 000,00	Přesun v rámci oblasti Vnitřní správa, správce rozpočtu OVZÚ - opravy a údržba budov KÚPK a úhrada spotřeby vody
20.10.2011	0341	4526/11	Rada	0,00	0,00	12 375 000,00	Přesun v rámci oblasti Ostatní financování - Financování regionální rady regionu soudržnosti Jihozápad
20.10.2011	0342	4527/11	Rada	0,00	0,00	850 000,00	Přesun z oblasti Ostatní financování do oblasti Informatika - předfinancování a kofinancování projektů
20.10.2011	0343	4528/11	Rada	1 158 245,00	1 158 245,00	0,00	Dotace MŠMT - UZ 33034 - Podpora organizace a ukončování středního vzdělávání maturitní zkouškou na vybraných školách v podzimním zkušebním období
20.10.2011	0344	4529/11	Rada	279 000,00	279 000,00	0,00	Dotace MŠMT - UZ 33025 - Vybavení škol pomůckami kompenzačního a rehabilitačního charakteru
20.10.2011	0345	4530/11	Rada	228 060,00	228 060,00	0,00	Dotace MŠMT - UZ 33018 - Rozvojový program na podporu škol, které realizují inkluzivní vzdělávání a vzdělávání dětí se sociokulturním znevýhodněním
20.10.2011	0346	4531/11	Rada	0,00	0,00	18 194 544,00	Přesun v rámci oblasti Majetek - změna závazných ukazatelů u PO kraje
20.10.2011	0347	4532/11	Rada	0,00	0,00	1 826 368,00	Přesun v rámci oblasti Vnitřní správa, správce rozpočtu OIT a v rámci oblasti Informatika - úhrada výdajů
20.10.2011	0348	4533/11	Rada	0,00	0,00	5 103 000,00	Přesun z oblasti Ostatní financování do oblasti Životní prostředí - Předfinancování a kofinancování projektů
20.10.2011	0349	4534/11	Rada	0,00	0,00	3 050 000,00	Přesun v rámci oblasti Regionální rozvoj - hav. stavy a nalév. potřeby - inv. dotace
20.10.2011	0350	4535/11	Rada	399 797,40	399 797,40	0,00	Dotace MŠMT - UZ 33123 - OP VK - oblast 1.1 EU peníze školám - EU
20.10.2011	0351	4536/11	Rada	0,00	0,00	530 000,00	Přesun v rámci oblasti Kultura a cestovní ruch, správce rozpočtu Cestovní ruch - programy - Rozvoj cykloturistiky v PK a Podpora rozvoje VCR a podpora IC
20.10.2011	0352	4537/11	Rada	1 061 400,00	1 061 400,00	0,00	Dotace MŠMT - UZ 33354 - Přímé náklady na vzdělávání - Sportovní gymnázia
20.10.2011	0353	4538/11	Rada	0,00	0,00	400 000,00	Přesun v rámci oblasti Školství a tělovýchova, správce rozpočtu Tělovýchova - Příspěvky na vybudování a modern. sportovišť
20.10.2011	0354	4539/11	Rada	0,00	0,00	2 423 341,82	Uložení odvodu Muzeu a gal. sev. Plzeňska - projekt "Nová expozice MGSP v barok. Santiniho probošství v MT" a přesun z oblasti Kultura a cestovní ruch, správce rozpočtu Kultura do oblasti Ostatní financování
20.10.2011	0355	4540/11	Rada	0,00	480 000,00	0,00	Navýšení výdajové části rozpočtu z prostředků uložených v RF PK v oblasti Vnitřní správa, správce rozpočtu OVZÚ - nav. záv. ukazatele u Centrálního nákupu, p.o.
20.10.2011	0356	4541/11	Rada	0,00	0,00	16 748,00	Přesun z oblasti Kultura a cestovní ruch, správce rozpočtu Kultura do oblasti Vnitřní správa, správce rozpočtu OKŘE - administrativní zajištění projektu EHP/Norsko

**Seznam rozpočtových opatření za rok 2011**

Datum změny	Číslo opatření	Rozhodnutí	Kdo schválil	Částka příjem (v Kč)	Částka výdaj (v Kč)	Přesun (v Kč)	Poznámka
20.10.2011	0357	4542/11	Rada	0,00	0,00	355 000,00	Přesun v rámci oblasti Kultura a cestovní ruch, správce rozpočtu Cestovní ruch - Medializace a inzerce PK v médiích, prezentace prostřednictvím obcí, měst a ext. Subjektů
20.10.2011	0358	4543/11	Rada	0,00	0,00	13 000,00	Přesun v rámci oblasti Životní prostředí - příspěvky na hospodaření v lesích
20.10.2011	0359	4544/11	Rada	1 700 000,00	1 700 000,00	0,00	Uložení odvodu Studijní a věd. knihovně PK - navýšení záv. Ukazatele
20.10.2011	0360	4545/11	Rada	342 525,17	342 525,17	0,00	Dotace MF - UZ 98335 - Účelová dotace krajům - TBC
20.10.2011	0361	4546/11	Rada	788 199,00	788 199,00	0,00	Dotace MPSV - UZ 13307 - Transfery na státní příspěvek zřizovatelům zařízení pro děti vyžadující okamžitou pomoc
20.10.2011	0362	4547/11	Rada	30 288 866,98	30 288 866,98	0,00	Dotace MPSV - UZ 13233 - Operační program Lidské zdroje a zaměstnanost
20.10.2011	0363	4548/11	Rada	573 197,00	573 197,00	0,00	Dotace MŠMT - UZ 33036 - Pokusné ověřování integrativního a inkluzivního modelu škol
20.10.2011	0364	4549/11	Rada	1 339 611,70	1 339 611,70	0,00	Dotace MPSV - UZ 13233 - Operační program lidské zdroje a zaměstnanost
20.10.2011	0365	4550/11	Rada	30 000,00	30 000,00	0,00	Dotace MF - UZ 98074 - Účelové dotace na výdaje spojené s volbami do zastupitelstev v obcích
20.10.2011	0366	4551/11	Rada	0,00	0,00	1 028 935,28	Přesun z oblasti Majetek do oblasti Školství a tělovýchova, správce rozpočtu Školství - změna ze stav. na stroj. investici-SOŠ a SOU Horš. Týn
20.10.2011	0367	4552/11	Rada	0,00	0,00	2 300 000,00	Přesun z oblasti Doprava a v rámci oblasti Majetek - změna záv. ukazatele - SÚS PK
20.10.2011	0368	4553/11	Rada	0,00	0,00	41 177 059,50	Dotace z ROP NUTS II Jihozápad - projekt "Soc. terapeutické centrum DOZP Stod" - přesun z oblasti Ostatní financování do oblasti Majetek - navýšení záv. Ukazatele
20.10.2011	0369	4554/11	Rada	0,00	0,00	41 177 059,50	Uložení odvodu DOZP Stod - projekt "Soc. terapeutické centrum DOZP Stod" a přesun z oblasti Majetek do oblasti Ostatní financování - snížení záv. ukazatele
20.10.2011	0370	4555/11	Rada	455 292,00	455 292,00	0,00	Dotace MŠMT - UZ 33123 - OP VK - oblast 1.4 EU peníze školám - EU
20.10.2011	0371	4556/11	Rada	10 928 000,00	10 928 000,00	0,00	Dotace MŠMT - UZ 33027 - Posílení platové úrovně pedagogických pracovníků s vysokoškolským vzděláním, kteří splňují odbornou kvalifikaci podle zákona č. 563/2004
7.11.2011	0372	4653/11	Rada	0,00	0,00	223 018,00	Přesun z oblasti Ostatní financování do oblasti Životní prostředí - Předfinancování a kofinancování projektů
29.11.2011	0373	4700/11	Rada	0,00	0,00	280 390,00	Dotace z IOP - projekt "ICT služby technologického centra PK - část I,III,IV a V
29.11.2011	0374	4701/11	Rada	0,00	0,00	634 333,00	Přesun v rámci oblasti Majetek - havárie, změna závazných ukazatelů
29.11.2011	0375	4702/11	Rada	0,00	0,00	100 000,00	Přesun z oblasti Zdravotnictví do oblasti Vnitřní správa, správce rozpočtu OKDS - nákup služeb

**Seznam rozpočtových opatření za rok 2011**

Datum změny	Číslo opatření	Rozhodnutí	Kdo schválil	Částka příjem (v Kč)	Částka výdaj (v Kč)	Přesun (v Kč)	Poznámka
29.11.2011	0376	4703/11	Rada	0,00	164 487,00	0,00	Navýšení výdajové části rozpočtu v oblasti Vnitřní správa, správce rozpočtu OVŽÚ z prostředků uložených v RF PK - navýšení záv. ukazatele organizaci Centrální nákup
29.11.2011	0377	4704/11	Rada	0,00	4 300 000,00	0,00	Navýšení výdajové části rozpočtu v oblasti Majetek z prostředků uložených v RF PK - navýšení záv. ukazatelů přísp. organ. PK
29.11.2011	0378	4705/11	Rada	33 002,00	33 002,00	0,00	Dotace MŠMT - UZ 33192 - Spolupráce s francouzskými, vlámskými a španělskými školami
29.11.2011	0379	4706/11	Rada	20 776 000,00	20 776 000,00	0,00	Dotace MŠMT - UZ 33155 - Dotace pro soukromé školy
29.11.2011	0380	4707/11	Rada	15 660,51	15 660,51	0,00	Dotace MMR - UZ 17883 - Přeshraniční spolupráce - Cíl 3 - program č. 117410 - IV - SR
29.11.2011	0381	4708/11	Rada	0,00	0,00	795 000,00	Přesun v rámci oblasti Školství a tělovýchova, správce rozpočtu Školství - navýšení záv. ukazatelů školských PO kraje
29.11.2011	0382	4709/11	Rada	0,00	150 000,00	0,00	Navýšení výdajové části rozpočtu v oblasti Zastupitelé, OKHE z prostředků uložených v RF PK - Fond hejtmana
29.11.2011	0383	4710/11	Rada	0,00	0,00	50 000,00	Přesun v rámci oblasti Kultura a cestovní ruch, správce rozpočtu Kultura - navýšení záv. ukazatele u kulturní PO kraje
29.11.2011	0384	4711/11	Rada	0,00	0,00	44 332,00	Přesun v rámci oblasti Fondy a programy EU - Financování Evropské kanceláře PK v Bruselu
29.11.2011	0385	4712/11	Rada	0,00	0,00	13 000,00	Přesun v rámci oblasti Životní prostředí - Program PK pro začínající a stávající včelaře
29.11.2011	0386	4713/11	Rada	0,00	0,00	109 692,63	Dotace z Dispozičního fondu Cíl 3 - projekt "Cyklotoulky Šumavou a Bavorským lesem"
29.11.2011	0387	4714/11	Rada	681 000,00	681 000,00	0,00	Navýšení příjmové a výdajové části rozpočtu - Veletrh cestovního ruchu ITEP 2011
29.11.2011	0388	4715/11	Rada	0,00	0,00	1 080 000,00	Přesun v rámci oblasti Zastupitelé, OKHE - Cena hejtmana za statečnost, projekt "Kooperační a poznávací dny v PK a úhrada výdajů"
29.11.2011	0389	4716/11	Rada	412 785,00	412 785,00	0,00	Dotace MF - UZ 98278 - Náhrady škod způsobených vybranými zvláště chráněnými živočichy
29.11.2011	0390	4717/11	Rada	0,00	0,00	5 000 000,00	Přesun v rámci oblasti Doprava - snížení záv. ukazatele u SÚS PK a navýšení na ZDO autobusy
29.11.2011	0391	4718/11	Rada	0,00	0,00	15 000,00	Přesun z oblasti Zastupitelé, OKHE do oblasti Školství a tělovýchova, správce rozpočtu Školství - nav. záv. ukazatele u školské PO kraje
29.11.2011	0392	4719/11	Rada	0,00	0,00	97 323,60	Přesun v rámci oblasti Bezpečný kraj - nákup materiálu
29.11.2011	0393	4720/11	Rada	0,00	0,00	120 000,00	Uložení odvodu PO kraje Středisko služeb školám, Plzeň a přesun z oblasti Školství a tělovýchova, správce rozpočtu Školství do oblasti Bezpečný kraj - snížení záv. ukazatele - projekt eBezpečnost
29.11.2011	0394	4721/11	Rada	0,00	0,00	2 029 981,00	Přesun v rámci oblasti Regionální rozvoj - havarijní stavy a naléhavé potřeby - investiční dotace

**Seznam rozpočtových opatření za rok 2011**

Datum změny	Číslo opatření	Rozhodnutí	Kdo schválil	Částka příjem (v Kč)	Částka výdaj (v Kč)	Přesun (v Kč)	Poznámka
29.11.2011	0395	4722/11	Rada	0,00	0,00	400 000,00	Přesun v rámci oblasti Krizové řízení a IZS - dotace městu Bělá n. Radbuzou na spolufin. při nákupu CAS
29.11.2011	0396	4723/11	Rada	0,00	0,00	100 000,00	Přesun v rámci oblasti Majetek - Náklady spojené se správou budov vč. oprav u nesvěř. maj.
29.11.2011	0397	4724/11	Rada	0,00	0,00	1 939 488,00	Přesun v rámci oblasti Vnitřní správa, OIT a přesun v rámci oblasti Informatika - úhrada výdajů
29.11.2011	0398	4725/11	Rada	773 615,00	773 615,00	0,00	Dotace MPSV - UZ 13307 - Transfery na státní příspěvek zřizovatelům zařízení pro děti vyžadující okamžitou pomoc
29.11.2011	0399	4726/11	Rada	0,00	0,00	950 000,00	Přesun v rámci oblasti Majetek - změna záv. ukazatelů u PO kraje
29.11.2011	0400	4727/11	Rada	0,00	-34 000 000,00	0,00	Snížení výdajové části rozpočtu v oblasti Majetek a převod do RF PK - snížení záv. ukazatele u DSS Liblín
29.11.2011	0401	4728/11	Rada	6 767 560,64	6 767 560,64	0,00	Dotace MPSV - UZ 13233 - OPLZZ - projekt "Podpora soc. služeb v PK"
29.11.2011	0402	4729/11	Rada	0,00	0,00	289 000,00	Přesun v rámci oblasti Zdravotnictví - transfery externím subjektům a poplatky ve zdravotnictví
29.11.2011	0403	4730/11	Rada	0,00	0,00	545 960,00	Přesun v rámci oblasti Sociální věci - spoluúč. kraje na řeš. soc. problematiky a nein. trans. subj.
29.11.2011	0404	4731/11	Rada	0,00	0,00	500 000,00	Přesun v rámci oblasti Životní prostředí - Ostatní transfery mimo programy
29.11.2011	0405	4732/11	Rada	0,00	0,00	614 000,00	Přesun v rámci oblasti Školství a tělovýchova, správce rozpočtu Školství - navýš. záv. ukazatelů u školských PO kraje
29.11.2011	0406	4733/11	Rada	0,00	-19 000 000,00	0,00	Snížení výdajové části rozpočtu v oblasti Sociální věci - návratné fin. výpomoci a sníž. záv. ukazatele u DSS Liblín a převod do RF PK
29.11.2011	0407	4734/11	Rada	0,00	102 000,00	0,00	Navýšení výdajové části rozpočtu v oblasti Školství a tělovýchova z prostředků uložených v RF PK - nav. záv. ukaz. u školských PO kraje a nein. transfery ext. subj.
29.11.2011	0408	4735/11	Rada	3 010 000,00	3 010 000,00	0,00	Uložení odvodu PO kraje CCS Domažlice a navýšení záv. ukazatele
8.12.2011	0409	4852/11	Rada	0,00	0,00	790 000,00	Přesun v rámci oblasti Kultura a cestovní ruch, správce rozpočtu Cestovní ruch - Tematické akce, tisky a dotisky propagačních materiálů kraje
8.12.2011	0410	4853/11	Rada	0,00	0,00	571 764,00	Přesun v rámci oblasti Vnitřní správa, OIT - nákup materiálu a přesun v rámci oblasti Informatika - Poskytování ICT služeb pro ZZO
8.12.2011	0411	4854/11	Rada	2 069 370,00	2 069 370,00	0,00	Dotace MF - UZ 98861 - Výkupy pozemků pod krajskými komunikacemi
8.12.2011	0412	4855/11	Rada	0,00	203 024,00	23 625,00	Navýšení výdajové části rozpočtu z prostředků uložených v RF PK v oblasti Vnitřní správa, OVŽÚ, a přesun z oblasti Informatika do oblasti Vnitřní správa, OVŽÚ, navýšení záv. ukazatele u Centrálního nákupu
8.12.2011	0413	4856/11	Rada	352 392,00	352 392,00	0,00	Dotace MŠMT - UZ 33123 - OP VK - oblast 1.4 EU peníze školám - EU
8.12.2011	0414	4857/11	Rada	668 969,00	668 969,00	0,00	Uložení odvodu PO kraje SÚS PK a navýšení záv. ukazatele u SÚS PK
8.12.2011	0415	4858/11	Rada	2 000 000,00	2 000 000,00	0,00	Dotace MZe - UZ 29517 - Meliorace a hrazení bystřin v lesích podle § 35 odst. 1 a 3 lesního zákona - investice



**Seznam rozpočtových opatření za rok 2011**

Datum změny	Číslo opatření	Rozhodnutí	Kdo schválil	Částka příjem (v Kč)	Částka výdaj (v Kč)	Přesun (v Kč)	Poznámka
8.12.2011	0416	4859/11	Rada	0,00	0,00	80 000,00	Přesun v rámci oblasti Školství a tělovýchova, správce rozpočtu Tělovýchova - Inv. transfery subi.
8.12.2011	0417	4860/11	Rada	59 308,12	59 308,12	0,00	Dotace Dům zahraničních služeb - program Comenius Regio v Reykjavíku
8.12.2011	0418	4861/11	Rada	68 586,80	68 586,80	0,00	Dotace MF - UZ 98297 - Účelové dotace krajům na likvidaci léčiv
8.12.2011	0419	4862/11	Rada	0,00	0,00	387 000,00	Přesun v rámci oblasti Majetek - přesun mezi položkami a navýšení záv. ukazatele u PO kraje
8.12.2011	0420	4863/11	Rada	0,00	0,00	33 173 000,00	Přesun v rámci oblasti Zdravotnictví - Služby obecného hospodářského zájmu
8.12.2011	0421	4864/11	Rada	30 000,00	30 000,00	0,00	Dotace MF - UZ 98074 - Účelové dotace na výdaje spojené s volbami do zastupitelstev v obcích
8.12.2011	0422	4865/11	Rada	437 559,17	437 559,17	0,00	Dotace MF - UZ 98335 - Účelová dotace krajům - TBC
8.12.2011	0423	4866/11	Rada	854 326,00	854 326,00	0,00	Dotace MPSV - UZ 13307 - Transfery na státní příspěvek zřizovatelům zařízení pro děti vyžadující okamžitou pomoc
8.12.2011	0424	4867/11	Rada	94 176,00	94 176,00	54 000,00	Dotace z OP ŽP - projekt "Analýza rizik - ochrana podzemních vod Plzeň Libušín"
8.12.2011	0425	4868/11	Rada	0,00	0,00	40 000,00	Přesun z oblasti Ostatní financování do oblasti Sociální věci - projekt "Transformace DOZP Stod - I. etapa"
8.12.2011	0426	4869/11	Rada	0,00	0,00	26 736,00	Přesun z oblasti Informatika do oblasti Vnitřní správa, OKŘE - Nákup služeb
8.12.2011	0427	4870/11	Rada	522 333,00	522 333,00	223 018,00	Dotace z OPŽP - projekt "Péče u luční společnosti ve zvláště chráněných územích PK a o evropsky významné lokality PK"
8.12.2011	0428	4871/11	Rada	50 000,00	50 000,00	545 000,00	Navýšení příjmů a výdajů v oblasti Životní prostředí a přesun v rámci oblasti Životní prostředí - Drobné vodohospodářské akce, dotace obcím
8.12.2011	0429	4872/11	Rada	10 000,00	10 000,00	0,00	Dotace MŠMT - UZ 33160 - Projekty romské komunity
8.12.2011	0430	4873/11	Rada	4 005 129,35	4 005 129,35	0,00	Dotace MŠMT - UZ 33012 - Globální grant OP VK v oblasti dalšího vzdělávání - neinvestice
8.12.2011	0431	4874/11	Rada	0,00	0,00	100 000,00	Přesun v rámci oblasti Sociální věci - Investiční transfery subjektům
8.12.2011	0432	4875/11	Rada	379 353,60	379 353,60	0,00	Dotace z OPŽP - projekt "Péče u luční společnosti ve zvláště chráněných územích PK a o evropsky významné lokality PK"
8.12.2011	0433	4876/11	Rada	0,00	0,00	30 000,00	Přesun v rámci oblasti Zastupitelé, OKHE - navýšení záv. ukazatele u PO v oblasti Školství - Regionální potravina
8.12.2011	0434	4878/11	Rada	0,00	0,00	120 000,00	Přesun v rámci oblasti Kultura a cestovní ruch, správce rozpočtu Cestovní ruch - program rozvoje cykloturistiky v PK
8.12.2011	0435	4879/11	Rada	0,00	0,00	18 834 792,53	Dotace z ROP NUTS II Jihozápad - projekt "Přeložka silnice III/19351 Černovice", přesun z oblasti Ostatní financování do oblasti Doprava a navýšení záv. ukazatele u SÚS PK

**Seznam rozpočtových opatření za rok 2011**

Datum změny	Číslo opatření	Rozhodnutí	Kdo schválil	Částka příjem (v Kč)	Částka výdaj (v Kč)	Přesun (v Kč)	Poznámka
8.12.2011	0436	4880/11	Rada	0,00	0,00	18 834 792,53	Uložení odvodu SÚS PK - projekt "Přeložka silnice III/19351 Černovice", přesun z oblasti Doprava do oblasti Ostatní financování, snížení záv. ukazatele u SÚS PK
19.12.2011	0437	4953/11	Rada	0,00	0,00	120 000,00	Přesun v rámci oblasti Kultura a cestovní ruch, správce rozpočtu Kultura - změna záv. ukazatele u PO kraje Západočeské muzeum v Plzni
19.12.2011	0438	4954/11	Rada	566 208,00	566 208,00	0,00	Dotace z OPŽP - projekt "Implementace a péče o území soustavy Natura 2000 v PK"
19.12.2011	0439	4955/11	Rada	98 280,50	98 280,50	0,00	Dotace MŠMT - UZ 33007 - Technická pomoc OP VK
29.12.2011	0440	4968/11	Rada	2 713 270,67	2 713 270,67	0,00	Dotace MŠMT - UZ 33019 - Individuální projekt ostatní OP VK - neinvestice - EU
29.12.2011	0441	4969/11	Rada	0,00	0,00	120 309,37	Uložení odvodu PO kraje Západočeské muzeum v Plzni a přesun z oblasti Kultura a cestovní ruch do oblasti Ostatní financování
29.12.2011	0442	4970/11	Rada	0,00	0,00	560 700,00	Přesun v rámci oblasti Zastupitelé, OKHE - Fond hejtmána a nákup služeb
29.12.2011	0443	4971/11	Rada	0,00	-19 965 360,00	0,00	Snížení výdajů v oblasti Majetek, snížení záv. ukazatelů u PO kraje a převod do RF PK
29.12.2011	0444	4972/11	Rada	0,00	-72 031 000,00	0,00	Snížení výdajů v oblasti Školství a tělovýchova a v oblasti Doprava, snížení záv. ukazatelů u PO kraje a převod do RF PK
29.12.2011	0445	4973/11	Rada	19 827 053,28	19 827 053,28	0,00	Dotace MŠMT - UZ 33006 - Globální grant OP VK v oblasti počátečního vzdělávání
29.12.2011	0446	4974/11	Rada	8 672 289,00	8 672 289,00	0,00	Dotace MŠMT - UZ 33012 - Globální grant OP VK v oblasti dalšího vzdělávání - neinvestice
29.12.2011	0447	4975/11	Rada	11 662 462,00	11 662 462,00	0,00	Dotace MŠMT - UZ 33926 - Počáteční vzdělávání v globálních grantech OP VK - investice - EU
29.12.2011	0448	4976/11	Rada	0,00	0,00	96 000,00	Přesun v rámci oblasti Školství a tělovýchova, správce rozpočtu Školství - Technická pomoc
29.12.2011	0449	4977/11	Rada	0,00	0,00	5 034 461,95	Dotace MŠMT - UZ 33926 a UZ 33030 - změna charakteru poskytnutých finančních prostředků z investičních na investiční
29.12.2011	0450	4978/11	Rada	0,00	0,00	22 344 353,47	Přesun v rámci oblasti Školství a tělovýchova, správce rozpočtu Školství - navýšení fin. vztahů u PO kraje - UZ 33006 - Globální grant OP VK v oblasti počátečního vzdělávání - projekty GG 1.1, GG 1.2, GG 1.3
29.12.2011	0451	4979/11	Rada	0,00	0,00	2 832 462,60	Přesun v rámci příjmové části rozpočtu - Ostatní nedaňové příjmy
29.12.2011	0452	4980/11	Rada	0,00	-15 000 000,00	0,00	Uložení odvodu SÚS PK, snížení výdajové části rozpočtu, snížení záv. ukazatele u SÚS PK a převod do RF PK
29.12.2011	0453	4981/11	Rada	98 028,25	98 028,25	0,00	Dotace MV - UZ 14013 - Zvýšení kvality řízení v úřadech územní veřejné správy - EU
29.12.2011	0454	4982/11	Rada	0,00	0,00	350 524,00	Uložení odvodu PO kraje Konzervatoř Plzeň - změny závazných ukazatelů u PO kraje

**Seznam rozpočtových opatření za rok 2011**

Datum změny	Číslo opatření	Rozhodnutí	Kdo schválil	Částka příjem (v Kč)	Částka výdaj (v Kč)	Přesun (v Kč)	Poznámka
29.12.2011	0455	4983/11	Rada	0,00	0,00	34 636 295,35	Dotace z ROP NUTS II Jihozápad-projekt "Ulice Zámecká-Spálené Poříčí, stavební úpravy stavebního objektu komunikace a projekt "III/18014-úsek Obecní úřad Dvůžina-Horomyšlická (Průtah Dvůžinou)
29.12.2011	0456	4984/11	Rada	0,00	0,00	120 000,00	Přesun v rámci oblasti Zastupitelé, OKHE - Ostatní nákupy
30.12.2011	0457	5066/12	Rada	37 556,00	0,00	0,00	Uložení odvodu SÚS PK - navýšení příjmové části rozpočtu PK
30.12.2011	0458	5067/12	Rada	0,00	0,00	746 238,14	Dotace z programu přesh. spolupráce Cíl 3 ČR-Svobodný stát Bavorsko 2007-2013 - projekt "Technická pomoc ČR (kód 85) - PK"
30.12.2011	0459	5068/12	Rada	0,00	0,00	64 948,40	Přesun v rámci oblasti Vnitřní správa, OKŘE - Fond zaměstnavatele
30.12.2011	0460	5069/12	Rada	520 000,00	520 000,00	0,00	Navýšení příjmové a výdajové části rozpočtu - Isprofin k 31.12.2011
30.12.2011	0461	5070/12	Rada	0,00	0,00	18 397,00	Přesun v rámci oblasti Sociální věci - přípravné kurzy pro žadatele o NRP
30.12.2011	0462	5071/12	Rada	0,00	0,00	35 143,00	Přesun v rámci oblasti Zdravotnictví - Zdravotnický holding PK, a.s.
30.12.2011	0463	5095/12	Rada	0,00	0,00	356 902,00	Přesun v rámci oblasti Vnitřní správa, OKŘE a v rámci oblasti Zastupitelé, OKŘE - mzdové náklady
30.12.2011	0464	5097/12	Rada	0,00	0,00	8 876,92	Přesun v rámci oblasti Kultura a cestovní ruch, správce rozpočtu Cestovní ruch - cestovné
30.12.2011	0465	5142/12	Rada	0,00	0,00	10 000,00	Dotace MŠMT - UZ 33025 - Navýšení finančního vztahu u ZŠ Horažďovice, Blatenská 310
<b>Celkem</b>				<b>4 749 605 431,88</b>	<b>5 157 194 361,07</b>		

## Dotace s účelovým znakem zahrnuté v rozpočtu Plzeňského kraje za rok 2011 (v Kč)

Pol.	ÚZ	Název účelového znaku	Částka	Čerpání k 31.12.2011	% plnění	Poskytovatel
4116	04001	Podpora koordinátorů romských poradců	250 000,00	247 834,00	99,13	ÚV ČR
4116	13003	IOP - služby v oblasti sociální integrace - podprogram č. 11334 B-NIV	0,00	651 958,20	x	MPSV
4116	13233	Operační program Lidské zdroje a zaměstnanost	67 513 818,68	78 076 084,73	115,64	MPSV
4116	13307	Transfery na státní příspěvek zřizovatelům zařízení pro děti vyžadující okamžitou péči	8 549 372,00	8 549 372,00	100,00	MPSV
4116	13899	IOP - služby v oblasti sociální integrace - podprogram č. 11334 B-NIV	0,00	6 459 680,00	x	MV
4116	14004	Neinvestiční transfery krajům podle § 27 zákona č. 133/1985 Sb., o požární ochraně	3 530 000,00	3 530 000,00	100,00	MV
4116	14005	Účelové neinvestiční dotace obcím a krajům na projekty prevence kriminality	666 276,00	666 276,00	100,00	MV
4116	14009	IOP - 2.1 Zavádění ICT v územní veřejné správě - program 114070 - neinvestice	381 194,00	1 167 903,80	306,37	MV
4116	14012	Vzdělávání v Egon centrech krajů a obcí s rozšířenou působností - EU	356 473,00	884 316,40	248,07	MV
4116	14013	Zvýšení kvality řízení v úřadech územní veřejné správy - EU	561 414,25	4 895 408,65	871,90	MV
4216	14903	IOP - 2.1 Zavádění ICT v územní veřejné správě - program 114070 - investice	1 473 900,00	45 814 701,48		MV
4116	15319	Podpora zlepšování stavu přírody a krajiny - program č. 115120 - EU - NIV	2 177 725,49	1 230 869,70	56,52	MŽP
4116	15373	Podpora zkvalitnění nakládání s odpady a odstraňování starých ekolog. zátěží - program č. 115240 - SR - NIV	79 185,00	76 185,00	100,00	MŽP
4116	15374	Podpora zkvalitnění nakládání s odpady a odstraňování starých ekolog. zátěží - program č. 115240 - EU - NIV	1 346 145,00	1 295 145,00	96,21	MŽP
4116	17007	Přeshraniční spolupráce - Cil 3 - program č. 117410 - NIV - SR	206 634,75	213 851,44	103,49	MMR
4216	17883	Přeshraniční spolupráce - Cil 3 - program č. 117410 - IV - SR	15 660,51	15 660,51	100,00	MMR
4116	27355	Příspěvek na ztrátu dopravce z provozu veřejné osobní drážní dopravy	135 172 000,00	135 172 000,00	100,00	MD
4216	29516	Úhrada investičních nákladů na zpracování osnov podle § 26 odst. 2 lesního zákona - Jedná se o vratku části dotace Města Klatovy, kterou město nevyčerpal a 30.12.2011 převedelo na účet PK (finanční vypořádání)	6 217,56	0,00	x	MZE
4216	29517	Meliorace a hrazení bystrin v lesích podle § 35 odst. 1 a 3 lesního zákona (investice)	5 395 178,14	5 395 178,14	100,00	MZE
4116	33006	Globální grant OP VK v oblasti počátečního vzdělávání NIV	90 889 855,30	108 628 283,89	119,52	MŠMT
4216	33006	Globální grant OP VK v oblasti počátečního vzdělávání IV	129 345,00	2 043 710,00	158,00	MŠMT
4116	33007	Technická pomoc OP VK	2 545 955,81	4 531 732,00	178,00	MŠMT
4116	33008	Financování dělených hodin pilotním gymnáziím zapojeným do projektu Pilot G Tvorba a ověřování pilotních ŠVP ve vybraných	172 800,00	172 800,00	100,00	MŠMT
4116	33012	Globální grant OP VK v oblasti dalšího vzdělávání - neinvestice	16 540 160,38	12 849 498,01	77,68	MŠMT
4116	33015	Hustota a specifika	57 161 000,00	57 161 000,00	100,00	MŠMT
4116	33017	Školní potřeby pro žáky 1. ročníku základního vzdělávání	4 523 000,00	4 523 000,00	100,00	MŠMT
4116	33018	Rozvojový program na podporu škol, které realizují inkluzivní vzdělávání a vzdělávání dětí se sociokulturním znevýhodněním	228 060,00	228 060,00	100,00	MŠMT
4116	33019	Individuální projekt ostatní OP VK - neinvestice - EU	2 713 270,67	2 713 270,67	100,00	MŠMT
4116	33024	Rozvojový program MŠMT pro děti-cizince ze 3. zemí	46 000,00	46 000,00	100,00	MŠMT
4116	33025	Vybavení škol pomůckami kompenzačního a rehabilitačního charakteru	279 000,00	279 000,00	100,00	MŠMT
4116	33027	Posílení platové úrovně pedagog. pracovníků s VŠ vzděláním	105 928 000,00	105 714 000,00	99,89	MŠMT
4116	33030	Počáteční vzdělávání v globálních grantech OP VK - neinvestice - EU	55 571 802,45	0,00	x	MŠMT

4116	33032	Částečná kompenzace výdajů vzniklých při realizaci společné maturitní zkoušky	538 080,00	538 080,00	100,00	MŠMT
4116	33034	Podpora organizace a ukončování středního vzdělávání maturitní zkouškou na vybraných	1 138 843,00	1 138 843,00	100,00	MŠMT
4116	33036	Pokusné ověřování integrativního a inkluzivního modelu škol	573 197,00	573 197,00	100,00	MŠMT
4116	33123	OP VK - oblast 1.4. EU peníze školám - EU	2 742 718,20	2 742 718,20	100,00	MŠMT
4116	33155	Dotace pro soukromé školy	92 556 000,00	92 556 000,00	100,00	MŠMT
4116	33160	Projekty romské komunity	20 000,00	20 000,00	100,00	MŠMT
4116	33163	Program protidrogové politiky	73 000,00	73 000,00	100,00	MŠMT
4116	33166	Soutěže	1 996 000,00	1 996 000,00	100,00	MŠMT
4116	33192	Spolupráce s francouzskými, vlámskými a španělskými školami	125 240,00	125 240,00	100,00	MŠMT
4116	33215	Asistenti pedagogů v soukromých a církevních speciálních školách	835 810,00	835 810,00	100,00	MŠMT
4116	33244	Podpora odborného vzdělávání	600 000,00	600 000,00	100,00	MŠMT
4116	33339	Program podpory vzdělávání národnostních menšin	65 000,00	65 000,00	100,00	MŠMT
4116	33353	Přímé náklady na vzdělávání	3 898 485 000,00	3 898 485 000,00	100,00	MŠMT
4116	33354	Přímé náklady na vzdělávání - sportovní gymnázia	4 345 800,00	4 345 800,00	100,00	MŠMT
4116	33435	Bezplatná příprava dětí azylantů, účastníků řízení o azyl a dětí osob se státní příslušností jiného členského státu EU k začlenění do základního vzdělávání	69 430,00	69 430,00	100,00	MŠMT
4116	33457	Asistenti pedagogů pro děti, žáky a studenty se sociálním znevýhodněním	2 531 018,00	2 531 018,00	100,00	MŠMT
4116	33887	Globální grant OP VK v oblasti dalšího vzdělávání - investice	0,00	339 346,00	x	MŠMT
4216	33926	Počáteční vzdělávání v globálních grantech OP VK - investice - EU	6 628 000,05	0,00	x	MŠMT
4116	34053	Veřejné informační služby knihoven - neinvestice	720 000,00	720 000,00	100,00	MK
4116	34070	Kulturní aktivity	428 000,00	428 000,00	100,00	MK
4116	34090	Program restaurování movitých kulturních památek	70 000,00	70 000,00	100,00	MK
4116	34342	Integrovaný systém ochrany movitého kulturního dědictví - neinvestice - program 434 313	209 000,00	209 000,00	100,00	MK
4216	34711	Integrovaný systém ochrany movitého kulturního dědictví - investice - program č. 434 313	311 000,00	311 000,00	100,00	MK
4116	35015	Specializační vzdělávání zdravotnických pracovníků - rezidenční místa - neinvestice	499 703,00	499 703,00	100,00	MZDR
4123	83001	ROP RS Jihozápad - NIV - SR	686 082,35	59 822,53	8,72	RSJZ
4123	83005	ROP RS Jihozápad - NIV - EU	7 775 599,88	677 988,69	8,72	RSJZ
4223	83501	ROP RS Jihozápad - IV - SR	42 936 404,60	7 531 732,79	17,54	RSJZ
4223	83505	ROP RS Jihozápad - IV - EU	486 612 585,41	85 359 638,34	17,54	RSJZ
4113	90001	Operační program životní prostředí (2007-2013) - spolufinancování NIV	184 722,31	117 024,90	63,35	SFŽP
4118	95206	Finanční mechanismus EHP/Norska - NIV	1 145 830,05	0,00	x	FM EHP/Norsko
4218	95816	Finanční mechanismus EHP/Norska - IV	23 248,01	0,00	x	FM EHP/Norsko
4111	98005	Sčítání lidí, domů a bytů v roce 2011	161 683,00	0,00	x	MF
4111	98035	Systémové dotace na protiradonová opatření	149 201,00	149 201,00	100,00	MF
4111	98074	Účelové dotace na výdaje spojené s volbami do zastupitelstev v obcích	150 000,00	129 779,27	86,52	MF
4111	98278	náhrady škol způsobených vybranými zvláště chráněnými živočichy	1 917 234,14	1 917 234,14	100,00	MF
4111	98297	Účelové dotace krajům na likvidaci léčiv	268 632,42	268 632,42	100,00	MF
4111	98335	Účelové dotace krajům - TBC	1 609 503,50	1 609 503,50	100,00	MF
4211	98861	Výkupy pozemků pod krajskými komunikacemi	2 069 370,00	2 069 370,00	100,00	MF
		<b>Čelkový souhrn</b>	<b>5 125 660 379,91</b>	<b>4 702 394 892,40</b>	<b>91,74</b>	

## Seznam použitých zkratk:

MK - Ministerstvo kultury  
MZE - Ministerstvo zemědělství  
MPSV - Ministerstvo práce a sociálních věcí  
MŠMT - Ministerstvo školství, mládeže a tělovýchovy  
MF - Ministerstvo financí  
ÚV ČR - Úřad vlády ČR

MZDR - Ministerstvo zdravotnictví  
MV - Ministerstvo vnitra  
MMR - Ministerstvo pro místní rozvoj  
MŽP - Ministerstvo životního prostředí  
MD - Ministerstvo dopravy  
RSJZ - Region soudržnosti Jihozápad  
SFŽP - Státní fond životního prostředí

**Vratky dotací poskytnutých z kapitoly Všeobecná pokladní správa za rok 2011** (v Kč)

UZ	Text	Nedočerpáno	K využití v roce 2012 (jiných letech)	* pozn.	Vratka (požadavek) dotace při FV
98005	Účelová dotace na sčítání lidu, domů a bytů v roce 2011	161 683,00	0,00		161 683,00
98074	Účelová dotace na výdaje spojené s volbami do zastupitelstev v obcích - konané dne 8.1.2011 a 5.2.2011	-16 955,26	0,00	2)	-16 955,26
98074	Účelová dotace na výdaje spojené s volbami do zastupitelstev v obcích - konané dne 9.4.2011	4 874,27	0,00	1)	4 874,27
98074	Účelová dotace na výdaje spojené s volbami do zastupitelstev v obcích - konané dne 2.7.2011	12 489,00	0,00	1)	12 489,00
98074	Účelová dotace na výdaje spojené s volbami do zastupitelstev v obcích - konané dne 22.10.2011	10 367,00	0,00	1)	10 367,00
98074	Účelová dotace na výdaje spojené s volbami do zastupitelstev v obcích - konané dne 10.12.2011	9 445,72	0,00	1)	9 445,72
<b>Celkem</b>		<b>181 903,73</b>	<b>0,00</b>		<b>181 903,73</b>

**Vratky dotací poskytnutých z ostatních kapitol, ze SFŽP, z RSJZ, Národního fondu za rok 2011**

(v Kč)

UZ	Text	Nedočerpáno	Dotace r. 2011 k využití v r. 2012 (jiných letech)	* pozn.	Vratka dotace při FV
4001	Podpora koordinátorů romských poradců	2 166,00			2 166,00
13003	IOP-služby v oblasti soc.integrace, podprogram 11334B NIV	-651 958,20		3)	
13233	Operační program Lidské zdroje a zaměstnanost	-10 562 266,05		4)	
13899	IOP-služby v oblasti soc.integrace, podprogram 11334B INV	-6 459 680,00		3)	
14009	IOP-2.1.Zavádění ICT v územní veř. správě - progr. 114070 NIV	-786 709,80		3)	
14012	Vzdělávání v Egon centrech krajů a obcí s rozšířenou působností - EU	-527 843,40		3)	
14013	Zvýšení kvality řízení v úřadech územní veřejné správy - EU	-4 333 994,40		3)	
14903	IOP-2.1.Zavádění ICT v územní veř. správě - progr. 114070 INV	-44 340 801,48		3)	
15319	Podpora zlepšování stavu přírody a krajiny - program č. 115120 - EU NIV	946 855,79		3)	
15373	Podpora zkvalitnění nakládání s odpady a odstraňování starých ekolog. zátěží - program č. 115 240 - SR NIV	3 000,00		3)	
15374	Podpora zkvalitnění nakládání s odpady a odstraňování starých ekolog. zátěží - program č. 115 240 - SR NIV	51 000,00		3)	
17007	Přeshraniční spolupráce - Cíl 3 - program č. 117410 - NIV - SR	-7 216,69		3)	

29516	Úhrada investičních nákladů na zpracování osnov dle § 26 odst. 2 lesního zákona - Město Klatovy	6 217,56			6 217,56
33006	Globální grant OP VK v oblasti počátečního vzdělávání	-19 652 793,59		4)	
33007	Technická pomoc OP VK	-1 985 776,19		4)	
33012	Globální grant OP VK v oblasti dalšího vzdělávání - neinvestice	3 690 662,37	3 690 662,37	4)	
33027	Posílení platové úrovně pedagog. pracovníků s VŠ vzděláním	214 000,00			214 000,00
33030	Počáteční vzdělávání v globálních grantech OPVK - NIV EU	55 571 802,45	55 571 802,45	4)	
33887	Globální grant OPVK v oblasti dalšího vzdělávání IV	-339 346,00		3)	
33926	Počáteční vzdělávání v globálních grantech OPVK - IV EU	6 628 000,05	6 628 000,05	4)	
83001	ROP RS Jihozápad - NIV - SR	626 259,82		3)	
83005	ROP RS Jihozápad - NIV - EU	7 097 611,19		3)	
83501	ROP RS Jihozápad - IV - SR	35 404 671,81		3)	
83505	ROP RS Jihozápad - IV - EU	401 252 947,07		3)	
90001	Operační program životní prostředí (2007-2013) - spolufinancování - NIV	67 697,41		3)	
95206	Finanční mechanismus EHP/Norska - NIV	1 145 830,05		3)	
95816	Finanční mechanismus EHP/Norska - IV	23 248,01		3)	
<b>Celkem</b>		<b>423 083 583,78</b>	<b>65 890 464,87</b>		<b>222 383,56</b>

## \* pozn.:

- 1) Pod UZ 98074 bylo v roce 2011 poskytnuto Plzeňskému kraji pět samostatých dotací na výdaje spojené s volbami do zastupitelstev obcí. Každá dotace byla poskytnuta na základě samostatného rozhodnutí, proto se vypořádání provádí odděleně. Vratky za čtyři rozhodnutí celkem činí 198 858,99 Kč a byly převedeny na vypořádací účet státního rozpočtu kapitoly VPS.
- 2) Částka Kč 16 955,26 byla přečerpána u ÚZ 98074 a jednoho rozhodnutí - požaduje se dokrýt ze státního rozpočtu.
- 3) UZ 13003, 13899, 14009, 14012, 14013, 14903, UZ 15373, UZ 15374, UZ 15319, UZ 17007, ÚZ 33387, UZ 83xxx, UZ 90001, UZ 95206, UZ 95816 byly výdaje nižší, u některých vyšší než obdržená dotace. Podle metodiky financování projektů v rámci Evropské unie kraj v první fázi uhradí veškeré výdaje projektu. Prostředky určené jako podíl EU, státního rozpočtu nebo SFŽP jsou mu dorovnány po ukončení projektu, popř. etapy projektu zpětně.
- 4) UZ 13233, UZ 33006, 33007, 33012, 33030, 33926 se jedná o zálohové financování Operačního programu Vzdělávání pro konkurenceschopnost.

## Příjmy Plzeňského kraje po konsolidaci (v tis. Kč)

Finanční položka		Schválený rozpočet	Upravený rozpočet	Čerpání	% UR
1111	Daň z příjmů fyzických osob ze závislé činnosti a funkčních požitků	761 048,00	761 048,00	756 146,75	99,30
1112	Daň z příjmů fyzických osob ze samostatné výdělečné činnosti	42 280,00	42 280,00	16 968,96	40,13
1113	Daň z příjmů fyzických osob z kapitálových výnosů	119 795,00	119 795,00	71 657,87	59,81
1121	Daň z příjmů právnických osob	761 048,00	761 048,00	749 226,33	98,84
1123	Daň z příjmů právnických osob za kraje	0,00	9 428,56	9 428,56	100,00
1211	Daň z přidané hodnoty	1 747 592,00	1 747 592,00	1 779 160,80	101,80
1361	Správní poplatky	2 502,00	2 502,00	1 535,84	61,38
<b>Třída 1 - Příjmy daňové</b>		<b>3 434 265,00</b>	<b>3 443 693,56</b>	<b>3 384 125,10</b>	<b>98,27</b>
2111	Příjmy z poskytování služeb a výrobků	0,00	0,00	424,42	***
2119	Ostatní příjmy z vlastní činnosti	0,00	681,00	633,60	93,39
2122	Odvody příspěvkových organizací	0,00	2 700,00	2 700,00	100,00
2132	Příjmy z pronájmu ostatních nemovitostí a jejich částí	7 160,00	7 160,00	6 728,44	93,97
2133	Příjmy z pronájmu movitých věcí	7,00	7,00	7,20	102,86
2141	Příjmy z úroků (část)	15 000,00	15 000,00	12 601,91	84,01
2143	Realizované kurzové zisky	0,00	0,00	22,10	***
2211	Sankční platby přijaté od státu, obcí a krajů	0,00	0,00	66,70	***
2212	Sankční platby přijaté od jiných subjektů	2 405,00	2 405,00	4 704,87	195,59
2222	Ostatní příjmy z finančního vypořádání předchozích let od jiných veřejných rozpočtů	82 070,00	81 813,34	81 813,34	100,00
2223	Příjmy z finančního vypořádání minulých let mezi krajem a obcemi	0,00	32 066,18	32 066,18	100,00
2227	Příjmy z finančního vypořádání minulých let mezi regionální radou a kraji, obcemi a dobrovolnými svazky obcí	0,00	100 962,14	100 962,14	100,00
2229	Ostatní přijaté vratky transferů	0,00	11 283,35	12 523,61	110,99
2321	Přijaté neinvestiční dary	0,00	0,00	1 215,00	***
2322	Přijaté pojistné náhrady	0,00	0,00	139,72	***
2324	Přijaté nekapitálové příspěvky a náhrady	0,00	2 832,46	3 309,05	116,82
2329	Ostatní nedaňové příjmy j.n.	0,00	619,91	3 945,62	636,48
2342	Platby za odebrané množství podzemní vody	14 000,00	14 000,00	15 115,00	107,96
2412	Splátky půjčených prostředků od podnikatelských nefinančních subjektů - právnických osob	0,00	1 416,97	1 416,97	100,00
<b>Třída 2 - Příjmy nedaňové</b>		<b>120 642,00</b>	<b>272 947,34</b>	<b>280 395,85</b>	<b>102,93</b>
3111	Příjmy z prodeje pozemků	1 000,00	1 000,00	1 831,90	183,19
3112	Příjmy z prodeje ostatních nemovitostí a jejich částí	4 000,00	4 000,00	3 002,00	75,05
3113	Příjmy z prodeje ostatního hmotného dlouhodobého	0,00	0,00	182,30	***
<b>Třída 3 - Kapitálové příjmy</b>		<b>5 000,00</b>	<b>5 000,00</b>	<b>5 016,20</b>	<b>100,3</b>
4111	Neinvestiční přijaté transfery z všeobecné pokladní správy státního rozpočtu	0,00	4 256,25	4 256,25	100,00
4112	Neinvestiční přijaté transfery ze státního rozpočtu v rámci souhrnného dotačního vztahu	72 318,00	72 318,00	72 318,00	100,00
4113	Neinvestiční přijaté transfery ze státních fondů	0,00	184,72	184,72	100,00
4116	Ostatní neinvestiční přijaté transfery ze státního rozpočtu	0,00	4 566 107,11	4 566 010,98	99,99
4118	Neinvestiční převody z Národního fondu	0,00	1 145,83	1 145,83	100,00
4119	Ostatní neinvestiční přijaté transfery od rozpočtů ústřední úrovně	0,00	59,31	59,31	100,00
4121	Neinvestiční přijaté transfery od obcí	0,00	3 255,00	3 255,00	100,00
4123	Neinvestiční přijaté transfery od regionálních rad	0,00	8 461,68	8 461,68	100,00
4152	Neinvestiční přijaté transfery od mezinárodních institucí	0,00	1 517,12	1 517,12	100,00
4211	Investiční přijaté transfery z všeobecné pokladní správy státního rozpočtu	0,00	2 069,37	2 069,37	100,00
4216	Ostatní investiční přijaté transfery ze státního rozpočtu	0,00	15 253,91	13 959,30	100,00
4218	Investiční převody z Národního fondu	0,00	23,25	23,25	100,00
4223	Investiční přijaté transfery od regionálních rad	576 155,00	561 497,13	529 548,99	94,31
4232	Investiční přijaté transfery od mezinárodních institucí	0,00	195,86	195,86	100,00
<b>Třída 4 - Dotace</b>		<b>648 473,00</b>	<b>5 236 344,53</b>	<b>5 203 005,66</b>	<b>99,36</b>
<b>Celkem</b>		<b>4 208 380,00</b>	<b>8 957 985,43</b>	<b>8 872 542,82</b>	<b>99,05</b>



**Převody výnosů daní do rozpočtu Plzeňského kraje za 1. pololetí roku 2011 (v tis. Kč)**

Popis	Schválený rozpočet	Upravený rozpočet	Leden	Únor	Březen	Duben	Květen	Červen	Skutečnost za 1. pololetí	Procento z UR za 1. pololetí
<i>1111 Daň z příjmů fyzických osob ze závislé činnosti a funkčních požitků</i>	761 048,00	761 048,00	106 098,35	50 744,95	51 430,62	43 647,74	49 723,94	62 728,92	364 374,52	47,88%
<i>1112 Daň z příjmů fyzických osob ze samostatné výdělečné činnosti</i>	42 280,00	42 280,00	5 495,03	758,16	6 269,45	0,00	0,00	0,00	12 522,64	29,62%
<i>1113 Daň z příjmů fyzických osob z kapitálových výnosů</i>	119 795,00	119 795,00	6 537,40	6 427,59	4 292,78	4 623,34	5 727,78	5 494,85	33 103,74	27,63%
<i>1121 Daň z příjmů právnických osob</i>	761 048,00	761 048,00	116 920,47	6 167,97	148 154,44	31 905,23	0,00	73 449,62	376 597,73	49,48%
<i>1123 Daň z příjmů právnických osob za kraje</i>	0,00	0,00	0,00	0,00	0,00	0,00	0,00	0,00	0,00	--
<i>1211 Daň z přidané hodnoty</i>	1 747 592,00	1 747 592,00	147 285,97	289 512,50	0,00	76 574,16	255 444,76	100 583,17	869 400,55	49,75%
<b>Celkem</b>	<b>3 431 763,00</b>	<b>3 431 763,00</b>	<b>382 337,21</b>	<b>353 611,17</b>	<b>210 147,29</b>	<b>156 750,46</b>	<b>310 896,48</b>	<b>242 256,57</b>	<b>1 655 999,18</b>	<b>48,26%</b>

**Převody výnosů daní do rozpočtu Plzeňského kraje za 2. pololetí roku 2011 a rekapitulace za celý rok 2011 (v tis. Kč)**

Popis	Schválený rozpočet	Upravený rozpočet	Červenec	Srpen	Září	Říjen	Listopad	Prosinec	Skutečnost celkem	Procento z UR	%-tní podíl na celkových daň.výnosech
<i>1111 Daň z příjmů fyzických osob ze závislé činnosti a funkčních požitků</i>	761 048,00	761 048,00	73 916,94	63 742,81	67 853,63	56 802,59	69 174,92	60 281,33	756 146,75	99,36%	22,35%
<i>1112 Daň z příjmů fyzických osob ze samostatné výdělečné činnosti</i>	42 280,00	42 280,00	0,00	0,00	0,00	364,29	775,31	3 306,73	16 968,96	40,13%	0,50%
<i>1113 Daň z příjmů fyzických osob z kapitálových výnosů</i>	119 795,00	119 795,00	6 834,48	7 129,06	7 620,19	5 474,53	6 794,36	4 701,51	71 657,87	59,82%	2,12%
<i>1121 Daň z příjmů právnických osob</i>	761 048,00	761 048,00	222 781,05	0,00	103 938,68	13 937,66	6 885,25	25 085,97	749 226,33	98,45%	22,15%
<i>1123 Daň z příjmů právnických osob za kraje *</i>	0,00	9 428,56	0,00	0,00	0,00	0,00	0,00	0,00	9 428,56	100,00%	0,28%
<i>1211 Daň z přidané hodnoty</i>	1 747 592,00	1 747 592,00	154 838,98	258 217,63	28 022,43	136 443,96	271 268,51	60 968,73	1 779 160,80	101,81%	52,60%
<b>Celkem</b>	<b>3 431 763,00</b>	<b>3 441 191,56</b>	<b>458 371,45</b>	<b>329 089,50</b>	<b>207 434,93</b>	<b>213 023,03</b>	<b>354 898,35</b>	<b>154 344,26</b>	<b>3 382 589,26</b>	<b>98,30%</b>	<b>100,00%</b>

\* zahrnuta daň z příjmu právnických osob za kraje, která byla pouze proúčtována

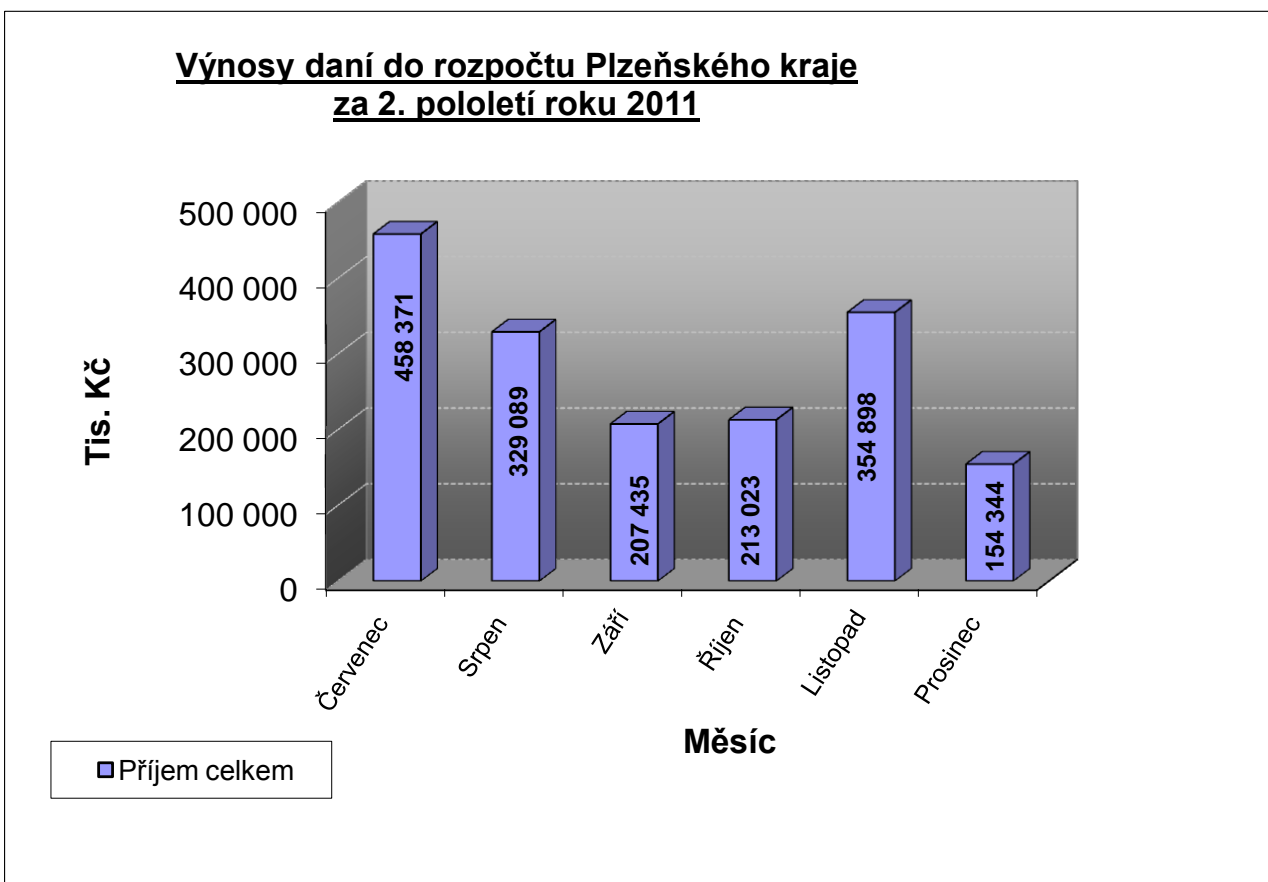
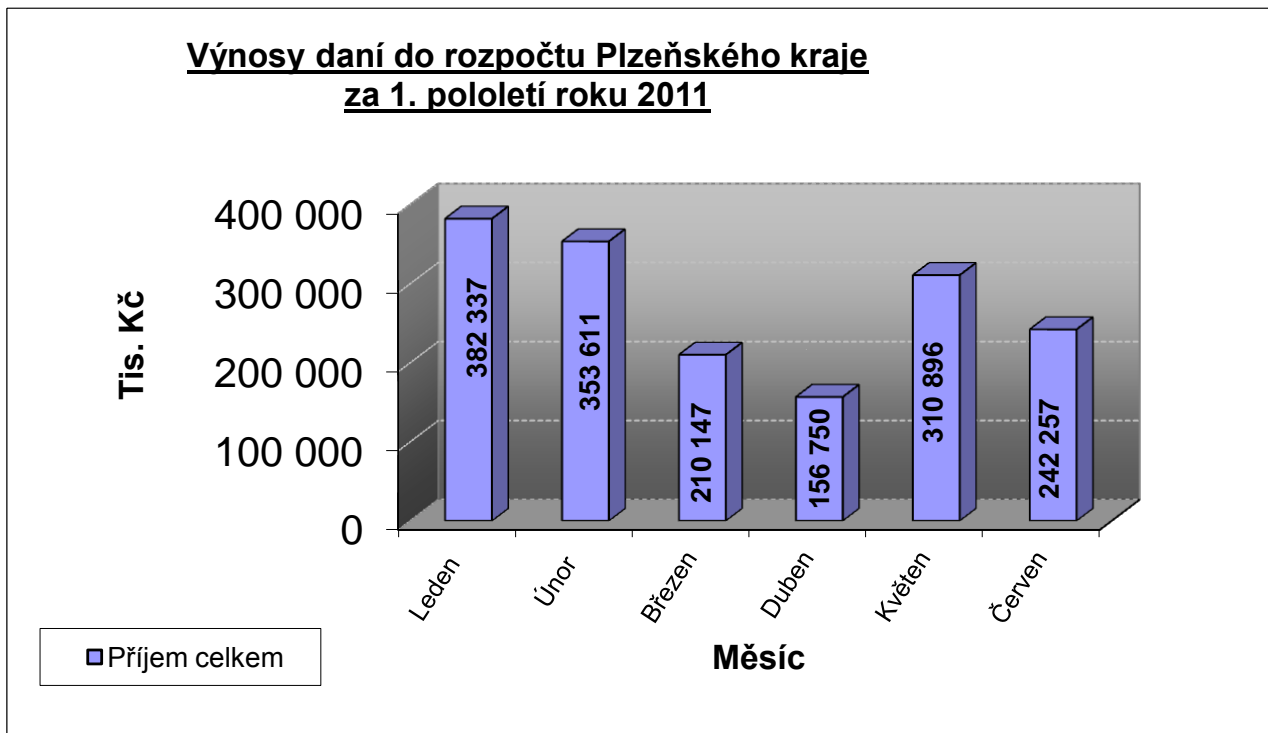

**Přehled dotací poskytnutých z jednotlivých kapitol SR prostřednictvím čerpacích účtů UniCredit  
Bank Czech Republic, a.s. k 31.12.2011 (v tis. Kč)**

Název	Investor	IČ	Čerpání	Poskytovatel
ISO D 2011 Západočeské muzeum v Plzni ÚZ 34342 ÚZ 34711	Západočeské muzeum v Plzni Kopeckého sady 2 301 00 Plzeň	228745	179,00 141,00	MK
ISO/A 2011 Západočeské muzeum v Plzni ÚZ 34711	Západočeské muzeum v Plzni Kopeckého sady 2 301 00 Plzeň	228745	170,00	MK
ISO D 2011 Muzeum Dr. B. Horáka ÚZ 34342	Muzeum Dr. B. Horáka Nám. J. Urbana 141 337 01 Rokycany	368598	30,00	MK
<b>CELKEM</b>			<b>520,00</b>	

**Použité zkratky:**

MK - Ministerstvo kultury

## Výdaje Plzeňského kraje po konsolidaci (v tis. Kč)

Rozpočtová oblast	Schválený rozp. 2011	Upravený rozp. 2011	Skutečnost 2011	% plnění k UR
<b>Běžné výdaje dle rozpočtových oblastí - rozpis na akce</b>				
<b>Doprava</b>	<b>1 265 900,00</b>	<b>1 536 842,63</b>	<b>1 534 393,58</b>	<b>99,84 %</b>
<b>Běžné výdaje oblastí</b>	<b>738 900,00</b>	<b>878 667,00</b>	<b>877 538,10</b>	<b>99,87 %</b>
Studie, veř. zakázky, dopr. obslužnosti	1 500,00	1 500,00	1 481,19	98,75 %
ZDO autobusy	345 000,00	349 900,00	349 900,00	100,00 %
ZDO dráhy	386 500,00	386 500,00	386 500,00	100,00 %
BESIP	1 000,00	400,00	50,64	12,66 %
Předfinancování a kofinancování projektů PK	0,00	295,00	34,27	11,62 %
POVED	4 900,00	4 900,00	4 400,00	89,80 %
ZDO dráhy - Příspěvek na ztrátu dopravce z provozu veřejné osobní drážní dopravy - UZ 27335	0,00	135 172,00	135 172,00	100,00 %
<b>Příspěvky PO kraje</b>	<b>527 000,00</b>	<b>657 475,63</b>	<b>656 155,48</b>	<b>99,80 %</b>
Provozní příspěvek	527 000,00	540 826,74	540 826,74	100,00 %
Neinvestiční akce na silnicích	0,00	112 267,00	110 947,41	98,82 %
Předfinancování a kofinancování projektů SÚS	0,00	4 381,90	4 381,34	99,99 %
<b>Transfery org., obcím, veř. rozp., obyvat.</b>	<b>0,00</b>	<b>700,00</b>	<b>700,00</b>	<b>100,00 %</b>
Dotace - BESIP	0,00	600,00	600,00	100,00 %
Neinvestiční transfery subjektům v oblasti Doprava	0,00	100,00	100,00	100,00 %
<b>Školství a tělovýchova</b>	<b>335 924,00</b>	<b>4 780 707,84</b>	<b>4 668 082,93</b>	<b>97,64 %</b>
<b>Běžné výdaje oblastí - Školství</b>	<b>9 170,00</b>	<b>11 796,59</b>	<b>11 127,87</b>	<b>94,33 %</b>
Comenius Regio	0,00	412,98	368,14	89,14 %
Rezerva fin. prostř. na provozní náklady škol a školských zař.	9 170,00	0,03	0,00	0,00 %
Technická pomoc OP VK	0,00	7 874,51	7 366,63	93,55 %
Řemeslo má zlaté dno	0,00	100,00	76,00	76,00 %
Grantové projekty	0,00	3 309,06	3 217,09	97,22 %
Koncepční a rozvojová činnost v oblasti Školství	0,00	100,00	100,00	100,00 %
<b>Příspěvky PO kraje - Školství</b>	<b>314 754,00</b>	<b>2 002 718,07</b>	<b>2 002 484,33</b>	<b>99,99 %</b>

Rozpočtová oblast	Schválený rozp. 2011	Upravený rozp. 2011	Skutečnost 2011	% plnění k UR
Neinvestiční dotace - krajské školy	0,00	1 622 005,94	1 621 772,54	99,99 %
Provozní příspěvek	314 754,00	325 356,00	325 356,00	100,00 %
Předfinancování a kofinancování projektů	0,00	54 381,14	54 380,79	100,00 %
Motivace pro technické vzdělávání mládeže PK	0,00	795,00	795,00	100,00 %
Projekt eBezpečnost	0,00	180,00	180,00	100,00 %
<b>Transfery org., obcím, veř. rozp., obyvat. - Školství</b>	<b>0,00</b>	<b>165 976,96</b>	<b>165 976,96</b>	<b>100,00 %</b>
Neinvestiční dotace - soukromé školy	0,00	93 497,05	93 497,05	100,00 %
Globální grant OP VK v oblasti počátečního vzdělávání	0,00	37 985,82	37 985,82	100,00 %
OPVK - Předfinancování projektů	0,00	23 835,59	23 835,59	100,00 %
Globální grant OP VK v oblasti dalšího vzdělávání - neinvestice	0,00	10 658,50	10 658,50	100,00 %
<b>Ostatní provozní výdaje - Školství</b>	<b>0,00</b>	<b>111 290,81</b>	<b>0,00</b>	<b>0,00 %</b>
Globální grant OP VK v oblasti počátečního vzdělávání	0,00	55 719,00	0,00	0,00 %
II. Globální grant OP VK v oblasti počátečního vzdělávání	0,00	55 571,80	0,00	0,00 %
<b>Příspěvky PO kraje - Tělovýchova</b>	<b>800,00</b>	<b>1 873,00</b>	<b>1 863,00</b>	<b>99,47 %</b>
Podpora volnočasových aktivit, mezinárodní spolupráce včetně výměných akcí škol a tradičních akcí velkého společenského významu	0,00	475,00	465,00	97,90 %
Podpora zájmové činnosti /soutěže a přehlídky	800,00	800,00	800,00	100,00 %
Podpora preventivních aktivit a výchovy k toleranci, pokračování společného projektu s Policíi ČR "Ajaxův zápisník"	0,00	225,00	225,00	100,00 %
Podpora sportovních organizací a sportovních akcí	0,00	25,00	25,00	100,00 %
HANDICAP	0,00	110,00	110,00	100,00 %
EVVO - environmentální výchova	0,00	50,00	50,00	100,00 %
Program Talent	0,00	188,00	188,00	100,00 %
<b>Transfery org., obcím, veř. rozp., obyvat. - Tělovýchova</b>	<b>8 700,00</b>	<b>25 003,00</b>	<b>24 994,66</b>	<b>99,97 %</b>
Neinvestiční transfery subjektům v oblasti Školství a tělovýchova	0,00	17 016,00	17 015,90	100,00 %
Podpora volnočasových aktivit, mezinárodní spolupráce včetně výměných akcí škol a tradičních akcí velkého společenského významu	1 550,00	1 075,00	1 075,00	100,00 %
Podpora preventivních aktivit a výchovy k toleranci, pokračování společného projektu s Policíi ČR "Ajaxův zápisník"	400,00	175,00	175,00	100,00 %
Podpora sportovních organizací a sportovních akcí	1 500,00	1 475,00	1 466,76	99,44 %
HANDICAP	0,00	250,00	250,00	100,00 %
EVVO - environmentální výchova	50,00	0,00	0,00	0,00 %

Rozpočtová oblast	Schválený rozp. 2011	Upravený rozp. 2011	Skutečnost 2011	% plnění k UR
Program Talent	200,00	12,00	12,00	100,00 %
Podpora projektu "Techmania Science center"	5 000,00	5 000,00	5 000,00	100,00 %
<b>Transfery org., obcím, veř. rozp., obyvat. - Obecní školy</b>	<b>0,00</b>	<b>2 459 549,41</b>	<b>2 459 549,41</b>	<b>100,00 %</b>
Obecní školy	0,00	2 459 549,41	2 459 549,41	100,00 %
<b>Běžné výdaje oblastí - Tělovýchova</b>	<b>2 500,00</b>	<b>2 500,00</b>	<b>2 086,70</b>	<b>83,47 %</b>
Olympiáda dětí a mládeže ČR	2 500,00	2 500,00	2 086,70	83,47 %
<b>Majetek</b>	<b>37 870,00</b>	<b>64 337,40</b>	<b>63 038,27</b>	<b>97,98 %</b>
<b>Běžné výdaje oblastí</b>	<b>23 000,00</b>	<b>17 335,09</b>	<b>16 235,69</b>	<b>93,66 %</b>
Pojištění nemovitostí ve správě kraje	13 000,00	12 316,40	11 834,01	96,08 %
Platby daní a poplatků	1 000,00	513,00	503,67	98,18 %
Studie, ZP, GP, služby,...	3 000,00	1 380,00	1 050,26	76,11 %
Energetické audity, analýza stavu KÚ	6 000,00	180,00	0,00	0,00 %
Opravy a udržování - obchodní společnosti	0,00	2 845,69	2 844,85	99,97 %
Náklady spojené se správou budov vč. oprav u nesvěřeného majetku	0,00	100,00	2,90	2,90 %
<b>Příspěvky PO kraje</b>	<b>14 870,00</b>	<b>47 002,32</b>	<b>46 802,58</b>	<b>99,58 %</b>
Provozní příspěvek	9 000,00	1 500,00	1 500,00	100,00 %
Provozní příspěvek - opravy	5 870,00	45 502,32	45 302,58	99,56 %
<b>Kultura a cestovní ruch</b>	<b>238 868,00</b>	<b>257 126,12</b>	<b>254 065,06</b>	<b>98,81 %</b>
<b>Běžné výdaje oblastí - Cestovní ruch</b>	<b>10 800,00</b>	<b>13 009,15</b>	<b>11 672,62</b>	<b>89,73 %</b>
Veletrh cestovního ruchu Plzeňského kraje ITEP	1 700,00	2 381,00	2 169,99	91,14 %
Cestovné	800,00	708,88	708,88	100,00 %
Tematické akce Regiontour, Holiday World, výstavy a veletrhy v ČR a v zahraničí, propagace a komunikace web stránek turisturaj.cz, prezentační akce v zahraničí	2 200,00	2 700,00	2 607,41	96,57 %
Tisky a dotisky propagačních materiálů kraje, map a tematických materiálů, propagační předměty a CD nosiče	2 000,00	2 281,12	2 153,82	94,42 %
Předfinancování a kofinancování projektů	0,00	1 287,48	1 209,88	93,97 %
Medializace a inzerce Plzeňského kraje v médiích (tisk, TV, rozhlas), prezentace prostřednictvím obcí, měst a ext. subjektů	3 000,00	2 995,77	2 807,74	93,72 %
Reprezentační publikace PK	1 000,00	640,00	0,00	0,00 %
Příspěvek na činnost Pilsen Convention Bureau, o.p.s.	100,00	0,00	0,00	0,00 %

Rozpočtová oblast	Schválený rozp. 2011	Upravený rozp. 2011	Skutečnost 2011	% plnění k UR
Program rozvoje cykloturistiky v PK	0,00	14,90	14,90	100,00 %
<b>Transfery org., obcím, veř. rozp., obyvat. - Cestovní ruch</b>	<b>4 200,00</b>	<b>5 535,00</b>	<b>5 394,78</b>	<b>97,47 %</b>
Dotační tituly Program podpory rozvoje venkovského cestovního ruchu v PK a Podpora činnosti informačních center na území Plzeňského kraje	1 800,00	1 380,00	1 365,00	98,91 %
Údržba a značení pěších tras, cyklotras a cyklostezek Oblastí klubu českých turistů Plzeňského kraje o.s.	400,00	400,00	400,00	100,00 %
Program rozvoje cykloturistiky v PK	2 000,00	2 350,00	2 250,00	95,74 %
Příspěvek na činnost Pilsen Convention Bureau, o.p.s.	0,00	100,00	100,00	100,00 %
Medializace a inzerce Plzeňského kraje v médiích (tisk, TV, rozhlas), prezentace prostřednictvím obcí, měst a ext. subjektů	0,00	1 105,00	1 079,78	97,72 %
Publikace 150 výletů po Plzeňském kraji	0,00	200,00	200,00	100,00 %
<b>Běžné výdaje oblastí - Kultura</b>	<b>650,00</b>	<b>585,00</b>	<b>416,69</b>	<b>71,23 %</b>
Odborné posudky, průzkumy, vydávání publikací, audiovizuálních děl, metodická, vzdělávací, přednášková a výstavní činnost	400,00	400,00	331,69	82,92 %
Administrativní zajištění projektu EHP/Norsko	150,00	85,00	85,00	100,00 %
Studie, ZP, GP, služby - koncepce muzeí, Aktualizace koncepce památkové péče PK	100,00	100,00	0,00	0,00 %
<b>Příspěvky PO kraje - Kultura</b>	<b>195 718,00</b>	<b>205 639,48</b>	<b>204 223,49</b>	<b>99,31 %</b>
Provozní příspěvek	195 268,00	200 170,86	200 170,86	100,00 %
Výkon regionálních funkcí knihoven v PK	0,00	342,52	342,52	100,00 %
Kulturní aktivity - UZ 34070	0,00	428,00	428,00	100,00 %
Předfinancování a kofinancování projektů	0,00	3 249,10	1 904,11	58,60 %
Přehlídka řemeslných dovedností Plzeňského kraje	50,00	50,00	50,00	100,00 %
Pověřené odborné regionální pracoviště tradiční lidové kultury pro Plzeňský kraj	200,00	200,00	200,00	100,00 %
Veřejné informační služby knihoven - UZ 34053	0,00	720,00	720,00	100,00 %
ISPROFIN	0,00	209,00	209,00	100,00 %
Program restaurování movitých kulturních památek - UZ 34090	0,00	70,00	70,00	100,00 %
Reprezentant PK v Centru Bavaria Bohemia v Schönsee	200,00	200,00	129,00	64,50 %
<b>Transfery org., obcím, veř. rozp., obyvat. - Kultura</b>	<b>27 500,00</b>	<b>32 357,48</b>	<b>32 357,48</b>	<b>100,00 %</b>
Grantový program v oblasti kultury včetně podpory tradiční lidové kultury, dotace externím subjektům	1 100,00	2 350,00	2 350,00	100,00 %
Mezinárodní festival Divadlo Plzeň	700,00	700,00	700,00	100,00 %
Smetanovské dny - DOMINIK CENTRUM s.r.o.	400,00	400,00	400,00	100,00 %

Rozpočtová oblast	Schválený rozp. 2011	Upravený rozp. 2011	Skutečnost 2011	% plnění k UR
Haydnovy hudební slavnosti - Česká společnost Josepha Haydna	100,00	100,00	100,00	100,00 %
Mezinárodní folklorní festival CIOFF Plzeň - Plzeňská folklorní scéna o.s.	70,00	70,00	70,00	100,00 %
Mezinárodní folklorní festival Klatovy - Klatovské folklorní sdružení Šumava	30,00	30,00	30,00	100,00 %
Hudba v synagogách Plzeňského regionu - Židovská obec Plzeň	100,00	100,00	100,00	100,00 %
Festival českých filmů Finále - FINÁLE PLZEŇ o.p.s.	800,00	800,00	800,00	100,00 %
Program na obnovu historického stavebního fondu v památkových rezervacích a zónách a staveb drobné architektury na území PK	1 000,00	1 100,00	1 100,00	100,00 %
Program na zachování a obnovu kulturních památek PK	7 500,00	7 350,00	7 350,00	100,00 %
Výkon regionálních funkcí knihoven v PK	6 700,00	6 357,48	6 357,48	100,00 %
Dotace pro Divadlo J. K. Tyla	4 000,00	6 000,00	6 000,00	100,00 %
Dotace pro Divadlo Alfa	1 000,00	1 000,00	1 000,00	100,00 %
Dotace Plzeňská filharmonie o.p.s.	4 000,00	6 000,00	6 000,00	100,00 %
<b>Životní prostředí</b>	<b>40 300,00</b>	<b>58 561,19</b>	<b>48 934,72</b>	<b>83,56 %</b>
<b>Běžné výdaje oblastí</b>	<b>17 300,00</b>	<b>16 939,97</b>	<b>7 313,93</b>	<b>43,18 %</b>
Služební stejnokroj	50,00	47,59	47,59	100,00 %
Znalecké posudky	30,00	0,00	0,00	0,00 %
Náklady na pořízení kopií LHP	20,00	0,00	0,00	0,00 %
Publikační a informační činnost	600,00	204,90	122,21	59,64 %
Doplnění Plánu rozvoje, studie kontaminovaných míst-rozšíření databáze, podklady pro plán oblastí povodí, vytvoření databáze vodních nádrží, konzultace - školení VPÚ, služby, publikace, laboratoře, znalci, tlumočníci	1 980,00	212,60	212,60	100,00 %
Úhrada výdajů dle vodního zákona na provedení nezbytných opatření na ochranu vod	10 000,00	10 000,00	535,32	5,35 %
Konzultace, poradenství, analýzy, studie, právní služby	200,00	26,40	26,40	100,00 %
Kontrolní měření emisí a imisí	20,00	0,00	0,00	0,00 %
Vyhodnocení Plánu odpadového hospodářství PK	100,00	100,00	100,00	100,00 %
Průzkumy mimo chráněná území, stabilizace biotopů, ochrana, údržba a zajištění stanovišť, hnízd atd., záchranné programy, transfery, záchranné stanice	1 030,00	159,82	154,40	96,61 %
Maloplošná chráněná území (přírodní rezervace, přírodní památky) + přírodní parky - management, zaměření, plány péče, úřední a informační tabule, pásové značení, průzkumy	1 340,00	701,30	680,72	97,07 %
Evropsky významné lokality (Natura 2000) - management	280,00	121,90	114,40	93,85 %
Přednášky pro školení OÚ	20,00	4,50	4,50	100,00 %



Rozpočtová oblast	Schválený rozp. 2011	Upravený rozp. 2011	Skutečnost 2011	% plnění k UR
Posudky dle zákona č. 100/2001	100,00	0,00	0,00	0,00 %
Činnost povodňové komise	100,00	7,02	7,02	100,00 %
Environmentální vzdělávání, výchova a osvěta	350,00	184,98	184,98	100,00 %
Zadání posudků k odvolacímu řízení	30,00	0,00	0,00	0,00 %
Předfinancování a kofinancování projektů	0,00	2 994,95	2 949,77	98,49 %
Studie proveditelnosti integrovaného systému nakládání s odpady	250,00	1 454,40	1 454,40	100,00 %
Intenzifikace separovaného sběru odpadů v obcích, skladování nádob na separovaný odpad	800,00	719,60	719,60	100,00 %
<b>Transfery org., obcím, veř. rozp., obyvat.</b>	<b>23 000,00</b>	<b>41 556,22</b>	<b>41 555,79</b>	<b>100,00 %</b>
Poskytování finančních příspěvků na hospodaření v lesích	20 000,00	27 031,78	27 031,78	100,00 %
Ekologické projekty	2 000,00	2 045,00	2 045,00	100,00 %
Program podpory Plzeňského kraje pro začínající a stávající včelaře	1 000,00	3 013,00	3 012,63	99,99 %
Náhrada škod způsobená chráněnými živočichy - UZ 98278	0,00	1 917,23	1 917,23	100,00 %
Environmentální vzdělávání, výchova a osvěta	0,00	80,00	80,00	100,00 %
Systémové dotace na protiradonová opatření - UZ 98035	0,00	149,20	149,20	100,00 %
Ostatní transfery mimo programy	0,00	1 320,00	1 319,95	100,00 %
Záchranné stanice	0,00	1 000,00	1 000,00	100,00 %
OPŽP - Sanace lokality bývalé skládky a generátorovny v Horní Bříze	0,00	5 000,00	5 000,00	100,00 %
<b>Příspěvky PO kraje</b>	<b>0,00</b>	<b>65,00</b>	<b>65,00</b>	<b>100,00 %</b>
Ekologické projekty	0,00	55,00	55,00	100,00 %
Environmentální vzdělávání, výchova a osvěta	0,00	10,00	10,00	100,00 %
<b>Sociální věci</b>	<b>76 879,00</b>	<b>157 394,00</b>	<b>147 055,18</b>	<b>93,43 %</b>
<b>Běžné výdaje oblastí</b>	<b>450,00</b>	<b>86 012,66</b>	<b>75 722,76</b>	<b>88,04 %</b>
Setkání pěstounů	70,00	100,00	96,77	96,77 %
Přípravné kurzy pro žadatele o NRP	380,00	238,40	238,40	100,00 %
Prevence kriminality	0,00	526,00	440,31	83,71 %
Předfinancování projektů	0,00	84 982,62	74 879,31	88,11 %
Výslechové místnosti pro dětské svědky a oběti trestné činnosti	0,00	162,04	67,98	41,95 %
Spoluúčasť kraje na řešení sociální problematiky	0,00	3,60	0,00	0,00 %

Rozpočtová oblast	Schválený rozp. 2011	Upravený rozp. 2011	Skutečnost 2011	% plnění k UR
<b>Příspěvky PO kraje</b>	<b>60 014,00</b>	<b>49 398,43</b>	<b>49 358,83</b>	<b>99,92 %</b>
Provozní příspěvek	14 774,00	42 246,00	42 246,00	100,00 %
Dofinancování provozu	45 240,00	39,60	0,00	0,00 %
Transfery na státní příspěvek zřizovatelům zařízení pro děti vyžadující okamžitou pomoc - UZ 13307	0,00	7 112,83	7 112,83	100,00 %
<b>Transfery org., obcím, veř. rozp., obyvat.</b>	<b>16 415,00</b>	<b>21 982,91</b>	<b>21 973,59</b>	<b>99,96 %</b>
Spoluúčast kraje na řešení sociální problematiky	13 500,00	9,26	0,00	0,00 %
Program podpory sociálních služeb v Plzeňském kraji	0,00	5 000,00	5 000,00	100,00 %
Neinvestiční transfery subjektům v oblasti sociální věci	0,00	7 122,10	7 122,10	100,00 %
Romská problematika	300,00	300,00	300,00	100,00 %
Protidrogové projekty-spoluúčast	2 615,00	3 615,00	3 615,00	100,00 %
Transfery na státní příspěvek zřizovatelům zařízení pro děti vyžadující okamžitou pomoc - UZ 13307	0,00	1 436,54	1 436,54	100,00 %
Program podpory projektů mateřských a rodičovských center v PK	0,00	500,00	499,95	99,99 %
Program podpory sociálních služeb v Plzeňském kraji - Pečovatelská služba poskytovaná obcemi	0,00	3 000,00	3 000,00	100,00 %
Podpora pro obce, které mají uzavřenu smlouvu s registr. poskytovatelem soc. služeb na zajišťování peč. služby na území PK	0,00	1 000,00	1 000,00	100,00 %
<b>Zdravotnictví</b>	<b>351 243,00</b>	<b>437 381,38</b>	<b>411 088,47</b>	<b>93,99 %</b>
<b>Běžné výdaje oblastí</b>	<b>79 276,00</b>	<b>161 396,50</b>	<b>135 106,22</b>	<b>83,71 %</b>
LSPP nemocnice	12 000,00	6 765,24	6 765,24	100,00 %
Posudková a expertní činnost	2 000,00	464,86	379,34	81,60 %
Rezerva na neočekávané výdaje ve zdravotnictví	55 000,00	0,00	0,00	0,00 %
Poplatky ve zdravotnictví	0,00	1,00	0,34	33,60 %
Protialkoholní záchytné stanice - Městská poliklinika, s.r.o.	2 439,00	2 439,00	2 439,00	100,00 %
Výběrová řízení za účelem uzavírání smluv, zákon č. 48/1997 Sb.	10,00	10,00	5,90	58,96 %
Účelové dotace krajům - TBC - UZ 98335	0,00	1 609,50	1 609,50	100,00 %
Služby obecného hospodářského zájmu	7 827,00	145 000,00	118 800,00	81,93 %
Zdravotnický holding Plzeňského kraje, a.s.	0,00	5 106,90	5 106,90	100,00 %
<b>Příspěvky PO kraje</b>	<b>271 567,00</b>	<b>274 587,00</b>	<b>274 587,00</b>	<b>100,00 %</b>
Provozní příspěvek	271 567,00	274 587,00	274 587,00	100,00 %
<b>Transfery org., obcím, veř. rozp., obyvat.</b>	<b>400,00</b>	<b>1 397,88</b>	<b>1 395,25</b>	<b>99,81 %</b>

Rozpočtová oblast	Schválený rozp. 2011	Upravený rozp. 2011	Skutečnost 2011	% plnění k UR
Neinvestiční transfery subjektům v oblasti zdravotnictví	0,00	200,54	200,54	100,00 %
Poplatky ve zdravotnictví	0,00	29,00	26,37	90,93 %
Vedení onkologických registrů	400,00	400,00	400,00	100,00 %
Zneškodňování léčiv - UZ 98297	0,00	268,63	268,63	100,00 %
Specializační vzdělávání zdravotnických pracovníků - rezidenční místa - neinvestice - UZ 35015	0,00	499,70	499,70	100,00 %
<b>Krizové řízení a IZS</b>	<b>8 820,00</b>	<b>15 051,40</b>	<b>9 448,26</b>	<b>62,77 %</b>
<b>Běžné výdaje oblastí</b>	<b>6 320,00</b>	<b>11 301,40</b>	<b>5 698,26</b>	<b>50,42 %</b>
Úhrada výdajů jednotkám SDH obcí - UZ 14004	0,00	3 530,00	3 530,00	100,00 %
Krizová rezerva	5 000,00	4 400,00	0,00	0,00 %
Udržování odborných podkladů a literatury v oblasti KŘ, podpora zpracování předepsané dokumentace, udržování odborných podkladů a literatury, nákup předepsaných tiskopisů	10,00	10,00	0,00	0,00 %
Činnost Bezpečnostní rady PK a krizového štábu	130,00	130,00	67,02	51,56 %
Informační podpora krizového řízení	180,00	180,00	51,13	28,40 %
Úhrada nákladů na činnost v IZS, cvičení IZS, KŠ	1 000,00	1 000,00	0,00	0,00 %
Mezinárodní vojenské cvičení „Patrouille Hlídky Euregio Egrensis 2011“	0,00	100,00	99,92	99,92 %
Úhrada výdajů jednotkám SDH obcí z rozpočtu PK	0,00	1 951,40	1 950,19	99,94 %
<b>Transfery org., obcím, veř. rozp., obyvat.</b>	<b>2 500,00</b>	<b>3 750,00</b>	<b>3 750,00</b>	<b>100,00 %</b>
Krajské ředitelství policie Plzeňského kraje	500,00	500,00	500,00	100,00 %
HZS Plzeňského kraje	2 000,00	2 000,00	2 000,00	100,00 %
Humanitární pomoc do zahraničí	0,00	200,00	200,00	100,00 %
Finanční dary pro Sdružení hasičů Čech, Moravy a Slezska	0,00	1 050,00	1 050,00	100,00 %
<b>Fondy a programy EU</b>	<b>4 447,00</b>	<b>5 586,04</b>	<b>4 403,77</b>	<b>78,84 %</b>
<b>Běžné výdaje oblastí</b>	<b>2 847,00</b>	<b>3 986,04</b>	<b>2 997,05</b>	<b>75,19 %</b>
Předfinancování a kofinancování projektů	0,00	1 360,00	873,86	64,26 %
Financování Evropské kanceláře Plzeňského kraje v Bruselu	2 847,00	2 626,04	2 123,19	80,85 %
<b>Transfery org., obcím, veř. rozp., obyvat.</b>	<b>1 600,00</b>	<b>1 600,00</b>	<b>1 406,72</b>	<b>87,92 %</b>
Financování Evropské kanceláře Plzeňského kraje v Bruselu	1 600,00	1 600,00	1 406,72	87,92 %
<b>Ostatní financování</b>	<b>63 803,00</b>	<b>83 877,11</b>	<b>12 000,14</b>	<b>14,31 %</b>

Rozpočtová oblast	Schválený rozp. 2011	Upravený rozp. 2011	Skutečnost 2011	% plnění k UR
<b>Běžné výdaje oblastí</b>	<b>4 100,00</b>	<b>13 528,56</b>	<b>-58 433,94</b>	<b>-431,93 %</b>
Bankovní poplatky	100,00	100,00	77,88	77,88 %
Platby daní a poplatků	0,00	9 428,56	-58 766,79	-623,28 %
Realizované kurzové ztráty	0,00	0,00	174,97	0,00 %
Úroky z úvěrů	4 000,00	3 920,00	0,00	0,00 %
Jednorázový poplatek za obstarání revolvingového úvěru	0,00	80,00	80,00	100,00 %
<b>Ostatní provozní výdaje</b>	<b>0,00</b>	<b>0,00</b>	<b>85,53</b>	<b>0,00 %</b>
Ostatní - vratky dobropisů, přeplatků záloh, mylně inkasovaných prostředků apod.	0,00	0,00	85,53	0,00 %
<b>Transfery org., obcím, veř. rozp., obyvat.</b>	<b>59 703,00</b>	<b>37 473,00</b>	<b>37 473,00</b>	<b>100,00 %</b>
Asociace krajů	700,00	700,00	700,00	100,00 %
Financování Regionální rady regionu soudržnosti Jihozápad	59 000,00	36 770,00	36 770,00	100,00 %
Komora auditorů	3,00	3,00	3,00	100,00 %
<b>Finanční vypořádání minulých let</b>	<b>0,00</b>	<b>32 875,55</b>	<b>32 875,55</b>	<b>100,00 %</b>
Finanční vypořádání minulých let	0,00	32 875,55	32 875,55	100,00 %
<b>Vnitřní správa</b>	<b>252 739,00</b>	<b>273 117,18</b>	<b>262 747,61</b>	<b>96,20 %</b>
<b>Běžné výdaje oblastí</b>	<b>246 734,00</b>	<b>253 900,67</b>	<b>243 921,91</b>	<b>96,07 %</b>
Volby do zastupitelstev územních samosprávných celků	0,00	150,00	129,78	86,52 %
Výdaje souv. s nein. nákupy, příspěvky, náhrady a věcné dary	1 529,00	2 291,60	1 354,98	59,13 %
Fond zaměstnavatele	2 070,00	2 684,73	2 684,73	100,00 %
Platy zaměstnanců v pracovním poměru	138 448,00	140 647,50	140 591,82	99,96 %
Ostatní osobní výdaje, odstupné	2 430,00	2 073,21	1 807,00	87,16 %
Povinné pojistné placené zaměstnavatelem	47 674,00	48 778,62	48 778,61	100,00 %
Nákup materiálu	10 385,00	11 236,00	10 514,32	93,58 %
Nákup vody, paliv a energie	8 780,00	8 720,00	6 140,56	70,42 %
Nákup služeb	28 625,00	27 288,29	23 842,58	87,37 %
Platby daní a poplatků, nákup kolků	1 100,00	1 320,00	345,30	26,16 %
Ostatní nákupy	5 693,00	7 218,28	6 854,24	94,96 %
Předfinancování a kofinancování projektů	0,00	1 080,76	735,38	68,04 %

Rozpočtová oblast	Schválený rozp. 2011	Upravený rozp. 2011	Skutečnost 2011	% plnění k UR
Podpora koordinátorů romských poradců - UZ 04001	0,00	250,00	247,83	99,13 %
Sčítání lidu, domů a bytů - UZ 98005	0,00	161,68	0,00	0,00 %
<b>Transfery org., obcím, veř. rozp., obyvat.</b>	<b>6 005,00</b>	<b>9 028,25</b>	<b>8 637,45</b>	<b>95,67 %</b>
Neinvestiční transfery krajům	75,00	39,30	39,30	100,00 %
Náhrada mezd v době nemoci	1 000,00	1 000,00	858,58	85,86 %
Fond zaměstnavatele	4 930,00	7 988,95	7 739,56	96,88 %
<b>Příspěvky PO kraje</b>	<b>0,00</b>	<b>10 188,25</b>	<b>10 188,25</b>	<b>100,00 %</b>
Provozní příspěvek	0,00	10 188,25	10 188,25	100,00 %
<b>Regionální rozvoj</b>	<b>2 063,00</b>	<b>42 518,02</b>	<b>41 390,41</b>	<b>97,35 %</b>
<b>Běžné výdaje oblastí</b>	<b>1 843,00</b>	<b>2 138,00</b>	<b>1 017,79</b>	<b>47,60 %</b>
Technická pomoc při územně plánovací činnosti	250,00	250,00	98,00	39,20 %
Veletrhy	550,00	550,00	230,41	41,89 %
Předfinancování a kofinancování projektů	0,00	370,00	187,53	50,68 %
Soutěže	160,00	160,00	141,35	88,34 %
Výstavy	75,00	75,00	42,42	56,56 %
Pronájmy - metodická pomoc pro ORP	20,00	20,00	0,00	0,00 %
Publikace Vesnická sídla PK - část II.	200,00	200,00	0,00	0,00 %
Prezentace PK v odborných časopisech	80,00	80,00	73,21	91,52 %
Investiční příležitosti v PK	175,00	175,00	169,86	97,06 %
Studie	258,00	258,00	75,00	29,07 %
Regionální politika	75,00	0,00	0,00	0,00 %
<b>Transfery org., obcím, veř. rozp., obyvat.</b>	<b>220,00</b>	<b>40 380,02</b>	<b>40 372,61</b>	<b>99,98 %</b>
Program stabilizace a obnovy venkova Plzeňského kraje	0,00	21 983,00	21 983,00	100,00 %
Dotace - Bílá stopa na Šumavě	0,00	130,00	130,00	100,00 %
Soutěže	220,00	220,00	220,00	100,00 %
Dotace na podporu činnosti Místních akčních skupin v PK	0,00	1 800,00	1 800,00	100,00 %
Neinvestiční transfery subjektům v oblasti Regionální rozvoj	0,00	16 032,02	16 024,61	99,95 %
Dotace - soutěž Stavba roku Plzeňského kraje	0,00	140,00	140,00	100,00 %

Rozpočtová oblast	Schválený rozp. 2011	Upravený rozp. 2011	Skutečnost 2011	% plnění k UR
Členský příspěvek - Národní síť zdravých měst ČR	0,00	75,00	75,00	100,00 %
<b>Zastupitelé</b>	<b>47 670,00</b>	<b>49 292,68</b>	<b>45 716,92</b>	<b>92,75 %</b>
<b>Běžné výdaje oblastí</b>	<b>42 030,00</b>	<b>41 321,35</b>	<b>37 768,14</b>	<b>91,40 %</b>
Odměny členů zastupitelstev krajů	12 160,00	11 188,00	10 135,32	90,59 %
Povinné pojistné placené zaměstnavatelem	4 180,00	4 351,89	3 354,23	77,08 %
Ostatní osobní výdaje	1 500,00	2 300,11	2 300,11	100,00 %
Nákup materiálu	250,00	600,00	522,96	87,16 %
Nákup služeb	18 630,00	17 075,29	16 004,45	93,73 %
Ostatní nákupy	2 810,00	3 325,00	3 192,47	96,01 %
Výdaje souv. s nein. nákupy, příspěvky, náhrady a věcné dary	2 500,00	1 744,78	1 597,29	91,55 %
Předfinancování a kofinancování projektů	0,00	736,28	661,30	89,82 %
<b>Transfery org., obcím, veř. rozp., obyvat.</b>	<b>5 620,00</b>	<b>7 909,33</b>	<b>7 894,33</b>	<b>99,81 %</b>
Ostatní neinvestiční transfery obyvatelstvu	220,00	250,00	235,00	94,00 %
Fond hejtmana	2 400,00	4 193,70	4 193,70	100,00 %
Neziskový sektor	3 000,00	3 465,63	3 465,63	100,00 %
<b>Transfery do zahraničí</b>	<b>20,00</b>	<b>20,00</b>	<b>12,45</b>	<b>62,27 %</b>
Institut regionů Evropy	20,00	20,00	12,45	62,27 %
<b>Příspěvky PO kraje</b>	<b>0,00</b>	<b>42,00</b>	<b>42,00</b>	<b>100,00 %</b>
Fond hejtmana	0,00	12,00	12,00	100,00 %
Regionální potravina	0,00	30,00	30,00	100,00 %
<b>Bezpečný kraj</b>	<b>10 000,00</b>	<b>1 724,17</b>	<b>1 698,89</b>	<b>98,53 %</b>
<b>Běžné výdaje oblastí</b>	<b>3 107,00</b>	<b>1 440,24</b>	<b>1 414,96</b>	<b>98,24 %</b>
Nákup služeb	832,00	210,88	210,88	100,00 %
Nákup materiálu	2 275,00	557,76	557,72	99,99 %
Ostatní nákupy	0,00	59,98	59,83	99,75 %
Projekt eBezpečnost	0,00	311,63	286,54	91,95 %
Prevence kriminality	0,00	300,00	300,00	100,00 %
<b>Transfery org., obcím, veř. rozp., obyvat.</b>	<b>6 893,00</b>	<b>283,92</b>	<b>283,92</b>	<b>100,00 %</b>

Rozpočtová oblast	Schválený rozp. 2011	Upravený rozp. 2011	Skutečnost 2011	% plnění k UR
Neinvestiční transfery subjektům v oblasti bezpečný kraj	6 893,00	283,92	283,92	100,00 %
<b>Informatika</b>	<b>14 950,00</b>	<b>21 266,53</b>	<b>17 817,96</b>	<b>83,78 %</b>
<b>Běžné výdaje oblastí</b>	<b>14 950,00</b>	<b>21 266,53</b>	<b>17 817,96</b>	<b>83,78 %</b>
Poskytování ICT služeb pro ZZO	14 950,00	10 041,23	7 512,97	74,82 %
Předfinancování a kofinancování projektů	0,00	11 025,30	10 243,64	92,91 %
Projekt eBezpečnost	0,00	200,00	61,35	30,68 %

<b>Běžné výdaje dle rozpočtových oblastí - sumář</b>				
<b>BĚŽNÉ VÝDAJE CELKEM</b>	<b>2 751 476,00</b>	<b>7 784 783,68</b>	<b>7 521 882,17</b>	<b>96,62 %</b>
Doprava	1 265 900,00	1 536 842,63	1 534 393,58	99,84 %
Školství a tělovýchova	335 924,00	4 780 707,84	4 668 082,93	97,64 %
Majetek	37 870,00	64 337,40	63 038,27	97,98 %
Kultura a cestovní ruch	238 868,00	257 126,12	254 065,06	98,81 %
Životní prostředí	40 300,00	58 561,19	48 934,72	83,56 %
Sociální věci	76 879,00	157 394,00	147 055,18	93,43 %
Zdravotnictví	351 243,00	437 381,38	411 088,47	93,99 %
Krizové řízení a IZS	8 820,00	15 051,40	9 448,26	62,77 %
Fondy a programy EU	4 447,00	5 586,04	4 403,77	78,84 %
Ostatní financování	63 803,00	83 877,11	12 000,14	14,31 %
Vnitřní správa	252 739,00	273 117,18	262 747,61	96,20 %
Regionální rozvoj	2 063,00	42 518,02	41 390,41	97,35 %
Zastupitelé	47 670,00	49 292,68	45 716,92	92,75 %
Bezpečný kraj	10 000,00	1 724,17	1 698,89	98,53 %
Informatika	14 950,00	21 266,53	17 817,96	83,78 %

Rozpočtová oblast	Schválený rozp. 2011	Upravený rozp. 2011	Skutečnost 2011	% plnění k UR
<b>Kapitálové výdaje dle rozpočtových oblastí - rozpis na akce</b>				
<b>Doprava</b>	<b>0,00</b>	<b>307 372,40</b>	<b>279 181,58</b>	<b>90,83 %</b>
<b>Příspěvky PO kraje</b>	<b>0,00</b>	<b>296 412,40</b>	<b>270 019,76</b>	<b>91,10 %</b>
Investiční akce na silnicích	0,00	83 303,00	58 104,58	69,75 %
Předfinancování a kofinancování projektů SÚS	0,00	213 109,40	211 915,18	99,44 %
<b>Nestavební investice</b>	<b>0,00</b>	<b>10 960,00</b>	<b>9 161,82</b>	<b>83,59 %</b>
Předfinancování a kofinancování projektů PK	0,00	10 960,00	9 161,82	83,59 %
<b>Školství a tělovýchova</b>	<b>11 550,00</b>	<b>47 942,20</b>	<b>31 055,76</b>	<b>64,78 %</b>
<b>Příspěvky PO kraje - Školství</b>	<b>3 050,00</b>	<b>21 514,20</b>	<b>20 973,64</b>	<b>97,49 %</b>
Předfinancování a kofinancování projektů	0,00	16 308,42	15 778,46	96,75 %
Strojní investice	3 050,00	5 205,78	5 195,18	99,80 %
<b>Transfery org., obcím, veř. rozp., obyvat. - Školství</b>	<b>0,00</b>	<b>1 062,12</b>	<b>1 062,12</b>	<b>100,00 %</b>
OPVK - Předfinancování projektů	0,00	722,77	722,77	100,00 %
Globální grant OP VK v oblasti dalšího vzdělávání - investice	0,00	339,35	339,35	100,00 %
<b>Příspěvky PO kraje - Tělovýchova</b>	<b>0,00</b>	<b>2 190,00</b>	<b>2 130,00</b>	<b>97,26 %</b>
Příspěvky na vybudování a modernizaci sportovišť	0,00	2 190,00	2 130,00	97,26 %
<b>Transfery org., obcím, veř. rozp., obyvat. - Tělovýchova</b>	<b>8 500,00</b>	<b>6 890,00</b>	<b>6 890,00</b>	<b>100,00 %</b>
Příspěvky na vybudování a modernizaci sportovišť	8 500,00	6 310,00	6 310,00	100,00 %
Investiční transfery subjektům v oblasti Školství a tělovýchova	0,00	580,00	580,00	100,00 %
<b>Ostatní kapitálové výdaje - Školství</b>	<b>0,00</b>	<b>16 285,88</b>	<b>0,00</b>	<b>0,00 %</b>
Globální grant OP VK v oblasti počátečního vzdělávání	0,00	9 657,88	0,00	0,00 %
II. Globální grant OP VK v oblasti počátečního vzdělávání	0,00	6 628,00	0,00	0,00 %
<b>Majetek</b>	<b>344 496,00</b>	<b>348 381,43</b>	<b>292 648,34</b>	<b>84,00 %</b>
<b>Stavební investice</b>	<b>209 457,00</b>	<b>202 869,36</b>	<b>159 270,82</b>	<b>78,51 %</b>
Výkupy pozemků pod komunikacemi	12 000,00	20 900,00	1 195,61	5,72 %
Předfinancování a kofinancování projektů	0,00	6 459,68	6 459,68	100,00 %
Projektová dokumentace	32 000,00	4 911,98	4 883,38	99,42 %
Havárie, nenadálé stavební úpravy	30 791,00	66,51	0,00	0,00 %



Rozpočtová oblast	Schválený rozp. 2011	Upravený rozp. 2011	Skutečnost 2011	% plnění k UR
Vyvolané investice - KT nemocnice	8 000,00	8 000,00	727,50	9,09 %
Pořízení majetku	106 666,00	135 270,10	122 381,53	90,47 %
ZČG - nová budova galerie	20 000,00	13 253,49	10 694,04	80,69 %
Stavební investice - obchodní společnosti	0,00	11 938,23	10 859,71	90,97 %
Výkupy pozemků pod krajskými komunikacemi - UZ 98861	0,00	2 069,37	2 069,37	100,00 %
<b>Příspěvky PO kraje</b>	<b>135 039,00</b>	<b>145 512,07</b>	<b>133 377,52</b>	<b>91,66 %</b>
Stavební investice	135 039,00	141 466,07	129 401,39	91,47 %
Předfinancování a kofinancování projektů	0,00	4 046,00	3 976,14	98,27 %
<b>Kultura a cestovní ruch</b>	<b>4 400,00</b>	<b>14 805,28</b>	<b>7 571,92</b>	<b>51,14 %</b>
<b>Transfery org., obcím, veř. rozp., obyvat. - Cestovní ruch</b>	<b>4 400,00</b>	<b>4 312,60</b>	<b>3 360,00</b>	<b>77,91 %</b>
Dotační tituly Program podpory rozvoje venkovského cestovního ruchu v PK a Podpora činnosti informačních center na území Plzeňského kraje	400,00	820,00	820,00	100,00 %
Program rozvoje cykloturistiky v PK	4 000,00	3 492,60	2 540,00	72,72 %
<b>Příspěvky PO kraje - Kultura</b>	<b>0,00</b>	<b>10 285,33</b>	<b>4 004,57</b>	<b>38,94 %</b>
ISPROFIN	0,00	311,00	311,00	100,00 %
Předfinancování a kofinancování projektů	0,00	9 974,33	3 693,57	37,03 %
<b>Nestavební investice - Cestovní ruch</b>	<b>0,00</b>	<b>207,35</b>	<b>207,35</b>	<b>100,00 %</b>
Medializace a inzerce Plzeňského kraje v médiích (tisk, TV, rozhlas), prezentace prostřednictvím obcí, měst a ext. subjektů	0,00	64,85	64,85	100,00 %
Program rozvoje cykloturistiky v PK	0,00	142,50	142,50	100,00 %
<b>Životní prostředí</b>	<b>33 700,00</b>	<b>54 141,62</b>	<b>52 058,33</b>	<b>96,15 %</b>
<b>Transfery org., obcím, veř. rozp., obyvat.</b>	<b>33 700,00</b>	<b>54 141,62</b>	<b>52 058,33</b>	<b>96,15 %</b>
Drobné vodohospodářské akce, dotace obcím	31 700,00	43 363,88	42 581,41	98,20 %
Ekologické projekty	2 000,00	1 989,73	1 989,73	100,00 %
Meliorace a hrazení bystřin v lesích podle § 35 odst. 1 a 3 lesního zákona - investice - UZ 29517	0,00	6 696,00	5 395,18	80,57 %
Ostatní transfery mimo programy	0,00	2 092,02	2 092,02	100,00 %
<b>Sociální věci</b>	<b>0,00</b>	<b>100,00</b>	<b>100,00</b>	<b>100,00 %</b>
<b>Transfery org., obcím, veř. rozp., obyvat.</b>	<b>0,00</b>	<b>100,00</b>	<b>100,00</b>	<b>100,00 %</b>
Investiční transfery subjektům v oblasti sociálních věcí	0,00	100,00	100,00	100,00 %

Rozpočtová oblast	Schválený rozp. 2011	Upravený rozp. 2011	Skutečnost 2011	% plnění k UR
<b>Zdravotnictví</b>	<b>5 000,00</b>	<b>31 835,34</b>	<b>31 835,34</b>	<b>100,00 %</b>
<b>Nestavební investice</b>	<b>0,00</b>	<b>95,88</b>	<b>95,88</b>	<b>100,00 %</b>
Předfinancování a kofinancování projektů	0,00	95,88	95,88	100,00 %
<b>Příspěvky PO kraje</b>	<b>5 000,00</b>	<b>8 300,00</b>	<b>8 300,00</b>	<b>100,00 %</b>
Strojní investice	5 000,00	8 300,00	8 300,00	100,00 %
<b>Transfery org., obcím, veř. rozp., obyvat.</b>	<b>0,00</b>	<b>439,46</b>	<b>439,46</b>	<b>100,00 %</b>
Investiční transfery subjektům v oblasti zdravotnictví	0,00	439,46	439,46	100,00 %
<b>Investiční půjčené prostředky</b>	<b>0,00</b>	<b>23 000,00</b>	<b>23 000,00</b>	<b>100,00 %</b>
Investiční půjčené prostředky nemocnicím - obchodním společností	0,00	23 000,00	23 000,00	100,00 %
<b>Krizové řízení a IZS</b>	<b>26 300,00</b>	<b>24 698,60</b>	<b>24 391,74</b>	<b>98,76 %</b>
<b>Transfery org., obcím, veř. rozp., obyvat.</b>	<b>26 000,00</b>	<b>24 398,60</b>	<b>24 391,74</b>	<b>99,97 %</b>
Krajské ředitelství policie Plzeňského kraje	2 000,00	2 000,00	2 000,00	100,00 %
HZS Plzeňského kraje	14 000,00	14 000,00	13 993,14	99,95 %
Příspěvek (dotace) obcím na nákup automobilových cisteren stříkacích k zabezpečení plošného pokrytí území PK jednotkami požární ochrany	10 000,00	5 400,00	5 400,00	100,00 %
Dotace obcím - technické zhodnocení vozidel JSDHO	0,00	2 998,60	2 998,60	100,00 %
<b>Nestavební investice</b>	<b>300,00</b>	<b>300,00</b>	<b>0,00</b>	<b>0,00 %</b>
Informační podpora krizového řízení	300,00	300,00	0,00	0,00 %
<b>Ostatní financování</b>	<b>775 195,00</b>	<b>395 726,69</b>	<b>49 750,00</b>	<b>12,57 %</b>
<b>Transfery org., obcím, veř. rozp., obyvat.</b>	<b>1 000,00</b>	<b>49 750,00</b>	<b>49 750,00</b>	<b>100,00 %</b>
Financování Regionální rady regionu soudržnosti Jihozápad	1 000,00	49 750,00	49 750,00	100,00 %
<b>Ostatní kapitálové výdaje</b>	<b>774 195,00</b>	<b>345 976,69</b>	<b>0,00</b>	<b>0,00 %</b>
Individuální projekty	774 195,00	345 976,69	0,00	0,00 %
<b>Regionální rozvoj</b>	<b>57 270,00</b>	<b>45 440,98</b>	<b>44 061,78</b>	<b>96,96 %</b>
<b>Nestavební investice</b>	<b>2 000,00</b>	<b>2 200,00</b>	<b>820,80</b>	<b>37,31 %</b>
Zásady územního rozvoje PK, územně analytické podklady PK, územní studie, nadnárodní územní spolupráce, přeshraniční vazby - územní studie	2 000,00	2 000,00	700,80	35,04 %
Předfinancování a kofinancování projektů	0,00	200,00	120,00	60,00 %
<b>Transfery org., obcím, veř. rozp., obyvat.</b>	<b>55 270,00</b>	<b>43 240,98</b>	<b>43 240,98</b>	<b>100,00 %</b>

Rozpočtová oblast	Schválený rozp. 2011	Upravený rozp. 2011	Skutečnost 2011	% plnění k UR
Program stabilizace a obnovy venkova Plzeňského kraje	55 000,00	32 017,00	32 017,00	100,00 %
Investiční transfery subjektům v oblasti Regionální rozvoj	0,00	11 223,98	11 223,98	100,00 %
<b>Zastupitelé</b>	<b>0,00</b>	<b>69,72</b>	<b>69,72</b>	<b>100,00 %</b>
<b>Nestavební investice</b>	<b>0,00</b>	<b>69,72</b>	<b>69,72</b>	<b>100,00 %</b>
Nákup dlouhodobého hmotného majetku	0,00	69,72	69,72	100,00 %
<b>Vnitřní správa</b>	<b>8 259,00</b>	<b>9 907,29</b>	<b>7 528,52</b>	<b>75,99 %</b>
<b>Nestavební investice</b>	<b>3 859,00</b>	<b>4 702,77</b>	<b>3 652,69</b>	<b>77,67 %</b>
Dopravní prostředky	900,00	1 100,00	974,88	88,63 %
Programové vybavení	700,00	876,68	876,48	99,98 %
Stroje, přístroje a zařízení	1 689,00	1 935,29	1 160,52	59,97 %
Ostatní nákup dlouh. nehm. majetku	470,00	790,80	640,80	81,03 %
<b>Stavební investice</b>	<b>4 400,00</b>	<b>2 600,00</b>	<b>1 284,37</b>	<b>49,40 %</b>
Budovy, haly a stavby	4 400,00	2 600,00	1 284,37	49,40 %
<b>Příspěvky PO kraje</b>	<b>0,00</b>	<b>2 604,52</b>	<b>2 591,46</b>	<b>99,50 %</b>
Nestavební investice	0,00	2 604,52	2 591,46	99,50 %
<b>Bezpečný kraj</b>	<b>0,00</b>	<b>8 535,83</b>	<b>8 535,83</b>	<b>100,00 %</b>
<b>Transfery org., obcím, veř. rozp., obyvat.</b>	<b>0,00</b>	<b>6 994,82</b>	<b>6 994,82</b>	<b>100,00 %</b>
Investiční transfery subjektům v oblasti bezpečný kraj	0,00	6 994,82	6 994,82	100,00 %
<b>Nestavební investice</b>	<b>0,00</b>	<b>1 541,02</b>	<b>1 541,02</b>	<b>100,00 %</b>
Stroje, přístroje a zařízení	0,00	1 541,02	1 541,02	100,00 %
<b>Klatovská nemocnice</b>	<b>546 400,00</b>	<b>559 559,12</b>	<b>423 582,89</b>	<b>75,70 %</b>
<b>Stavební investice</b>	<b>546 400,00</b>	<b>468 079,12</b>	<b>415 229,46</b>	<b>88,71 %</b>
Financování výstavby Klatovské nemocnice	546 400,00	468 079,12	415 229,46	88,71 %
<b>Strojní investice</b>	<b>0,00</b>	<b>91 480,00</b>	<b>8 353,44</b>	<b>9,13 %</b>
Financování přístrojového vybavení Klatovské nemocnice	0,00	91 480,00	8 353,44	9,13 %
<b>Informatika</b>	<b>8 550,00</b>	<b>96 490,18</b>	<b>73 542,22</b>	<b>76,22 %</b>
<b>Nestavební investice</b>	<b>8 550,00</b>	<b>87 851,37</b>	<b>64 923,35</b>	<b>73,90 %</b>
Poskytování ICT služeb pro ZZO	8 550,00	10 800,18	10 714,00	99,20 %

Rozpočtová oblast	Schválený rozp. 2011	Upravený rozp. 2011	Skutečnost 2011	% plnění k UR
Předfinancování a kofinancování projektů	0,00	77 051,19	54 209,35	70,36 %
<b>Transfery org., obcím, veř. rozp., obyvat.</b>	<b>0,00</b>	<b>8 500,00</b>	<b>8 480,07</b>	<b>99,77 %</b>
Finanční podpora výstavby a rozšiřování metropolitních sítí	0,00	8 500,00	8 480,07	99,77 %
<b>Stavební investice</b>	<b>0,00</b>	<b>138,80</b>	<b>138,80</b>	<b>100,00 %</b>
Předfinancování a kofinancování projektů	0,00	138,80	138,80	100,00 %

Kapitálové výdaje dle rozpočtových oblastí - sumář				
KAPITÁLOVÉ VÝDAJE CELKEM	1 821 120,00	1 945 006,68	1 325 913,97	68,17 %
Doprava	0,00	307 372,40	279 181,58	90,83 %
Školství a tělovýchova	11 550,00	47 942,20	31 055,76	64,78 %
Majetek	344 496,00	348 381,43	292 648,34	84,00 %
Kultura a cestovní ruch	4 400,00	14 805,28	7 571,92	51,14 %
Životní prostředí	33 700,00	54 141,62	52 058,33	96,15 %
Sociální věci	0,00	100,00	100,00	100,00 %
Zdravotnictví	5 000,00	31 835,34	31 835,34	100,00 %
Krizové řízení a IZS	26 300,00	24 698,60	24 391,74	98,76 %
Ostatní financování	775 195,00	395 726,69	49 750,00	12,57 %
Regionální rozvoj	57 270,00	45 440,98	44 061,78	96,96 %
Zastupitelé	0,00	69,72	69,72	100,00 %
Vnitřní správa	8 259,00	9 907,29	7 528,52	75,99 %
Bezpečný kraj	0,00	8 535,83	8 535,83	100,00 %
Klatovská nemocnice	546 400,00	559 559,12	423 582,89	75,70 %
Informatika	8 550,00	96 490,18	73 542,22	76,22 %

Rozpočtová oblast	Schválený rozp. 2011	Upravený rozp. 2011	Skutečnost 2011	% plnění k UR
<b>Běžné a kapitálové výdaje dle rozpočtových oblastí - sumář</b>				
Školství a tělovýchova	347 474,00	4 828 650,04	4 699 138,69	97,32 %
Sociální věci	76 879,00	157 494,00	147 155,18	93,44 %
Regionální rozvoj	59 333,00	87 959,00	85 452,19	97,15 %
Životní prostředí	74 000,00	112 702,81	100 993,06	89,61 %
Majetek	382 366,00	412 718,83	355 686,61	86,18 %
Kultura a cestovní ruch	243 268,00	271 931,39	261 636,98	96,21 %
Doprava	1 265 900,00	1 844 215,03	1 813 575,16	98,34 %
Informatika	23 500,00	117 756,70	91 360,18	77,58 %
Krizové řízení a IZS	35 120,00	39 750,00	33 840,00	85,13 %
Fondy a programy EU	4 447,00	5 586,04	4 403,77	78,84 %
Vnitřní správa	260 998,00	283 024,47	270 276,13	95,50 %
Zastupitelé	47 670,00	49 362,40	45 786,64	92,76 %
Ostatní financování	838 998,00	479 603,80	61 750,14	12,88 %
Zdravotnictví	356 243,00	469 216,72	442 923,81	94,40 %
Klatovská nemocnice	546 400,00	559 559,12	423 582,89	75,70 %
Bezpečný kraj	10 000,00	10 260,00	10 234,72	99,75 %
<b>CELKEM</b>	<b>4 572 596,00</b>	<b>9 729 790,36</b>	<b>8 847 796,14</b>	<b>90,94 %</b>

**Příspěvky z vlastních prostředků PK organizacím zřizovaným krajem dle jednotlivých oblastí (v tis. Kč)**

Organizace		Účel	Čerpání	
<b>Doprava</b>				
Dopravní organizace	Správa a údržba silnic Plzeňského kraje, příspěvková organizace (IČ: 72053119)	Investiční transfery zřízeným příspěvkovým a podobným organizacím	228 950,60	
		Neinvestiční dotace zřízeným příspěvkovým organizacím	4 381,34	
		Neinvestiční příspěvky zřízeným příspěvkovým organizacím	654 236,16	
<b>Celkem doprava</b>			<b>887 568,10</b>	
<b>Vnitřní věci a živnostenský úřad</b>				
Krajská organizace - VVZÚ	Centrální nákup, příspěvková organizace, Plzeň, Škroupova 18 (IČ:72046635)	Investiční transfery zřízeným příspěvkovým a podobným organizacím	2 591,47	
		Neinvestiční příspěvky zřízeným příspěvkovým organizacím	11 688,25	
<b>Celkem VVZÚ</b>			<b>14 279,72</b>	
<b>Školství</b>				
Krajské školy	okres Domažlice	Dětský domov, Horšovský Týn (IČ:48342947)	Neinvestiční příspěvky zřízeným příspěvkovým organizacím	2 399,00
		Dětský domov, Staňkov (IČ:48342971)	Investiční transfery zřízeným příspěvkovým a podobným organizacím	3 974,42
			Neinvestiční příspěvky zřízeným příspěvkovým organizacím	2 477,00
		Dům dětí a mládeže, Domažlice, Hradská 94 (IČ:65571886)	Neinvestiční příspěvky zřízeným příspěvkovým organizacím	206,00
		Gymnázium J.Š.Baara, Domažlice, Pivovarská 323 (IČ:48342912)	Neinvestiční příspěvky zřízeným příspěvkovým organizacím	3 409,00
		Střední odborná škola a Střední odborné učiliště, Horšovský Týn, Littrowa 122 (IČ:00376469)	Investiční transfery zřízeným příspěvkovým a podobným organizacím	4 499,31
			Neinvestiční příspěvky zřízeným příspěvkovým organizacím	9 006,00
		Střední odborné učiliště, Domažlice, Prokopa Velikého 640 (IČ:18230083)	Neinvestiční příspěvky zřízeným příspěvkovým organizacím	6 349,00
		Vyšší odb. škola, Obch. akademie a Střední zdravotnická škola, Domažlice, Erbenova 184 (IČ:48342939)	Neinvestiční příspěvky zřízeným příspěvkovým organizacím	4 214,22
		Základní škola a Odborná škola, Horšovský Týn, Nádražní 89 (IČ:70842779)	Neinvestiční příspěvky zřízeným příspěvkovým organizacím	4 093,17
	<b>Celkem okres Domažlice</b>			<b>40 627,12</b>
	okres Klatovy	Dětský domov, Kašperské Hory (IČ:61751065)	Neinvestiční příspěvky zřízeným příspěvkovým organizacím	5 401,00
		Dům dětí a mládeže, Horažďovice, Zámek 11 (IČ:61781371)	Investiční transfery zřízeným příspěvkovým a podobným organizacím	664,58
			Neinvestiční příspěvky zřízeným příspěvkovým organizacím	802,00
		Dům dětí a mládeže, Klatovy, ul. 5. května 109 (IČ:69459096)	Neinvestiční příspěvky zřízeným příspěvkovým organizacím	1 085,00
		Dům dětí a mládeže, Nýrsko, Husova 156 (IČ:69459100)	Neinvestiční příspěvky zřízeným příspěvkovým organizacím	252,00
		Gymnázium Jaroslava Vrchlického, Klatovy, Národních mučedníků 347 (IČ:61750972)	Investiční transfery zřízeným příspěvkovým a podobným organizacím	5 999,96
			Neinvestiční příspěvky zřízeným příspěvkovým organizacím	3 471,80
		Gymnázium, Sušice, Fr. Procházky 324 (IČ:61781444)	Neinvestiční příspěvky zřízeným příspěvkovým organizacím	2 666,00
		Integrovaná střední škola, Klatovy, Voříškova 823 (IČ:00574732)	Neinvestiční příspěvky zřízeným příspěvkovým organizacím	6 187,00
		Střední odborná škola a Střední odborné učiliště, Sušice, U Kapličky 761 (IČ:00077615)	Investiční transfery zřízeným příspěvkovým a podobným organizacím	1 185,95
			Neinvestiční příspěvky zřízeným příspěvkovým organizacím	8 571,00
		Střední průmyslová škola, Klatovy, nábřeží Kpt. Nálepy 362 (IČ:61750883)	Neinvestiční příspěvky zřízeným příspěvkovým organizacím	3 025,00
		Střední zdravotnická škola, Klatovy, Kollárova 444 (IČ:00669768)	Neinvestiční příspěvky zřízeným příspěvkovým organizacím	1 020,00
		Střední škola zemědělská a potravinářská, Klatovy, Národních mučedníků 141 (IČ:61781797)	Investiční transfery zřízeným příspěvkovým a podobným organizacím	90,00
			Neinvestiční příspěvky zřízeným příspěvkovým organizacím	7 979,00
Střední škola, Horažďovice, Blatenská 313 (IČ:00077631)		Investiční transfery zřízeným příspěvkovým a podobným organizacím	2 028,00	
	Neinvestiční příspěvky zřízeným příspěvkovým organizacím	2 935,00		
Vyšší odb. škola, Obch. akademie a Jazyk. škola s právem státní jazykové zk., Klatovy (IČ:61781771)	Investiční transfery zřízeným příspěvkovým a podobným organizacím	50,00		
	Neinvestiční příspěvky zřízeným příspěvkovým organizacím	3 729,00		
Základní umělecká škola Františka Stupky, Sušice (IČ:70838577)	Investiční transfery zřízeným příspěvkovým a podobným organizacím	490,00		

Krajské školy	okres Klatovy	Základní škola Kašperské Hory, Bohdana Týbla 18 (IČ:70839077)	Neinvestiční příspěvky zřízeným příspěvkovým organizacím	340,00
		Základní škola a Mateřská škola, Klatovy, Hálkova 133 (IČ:70839042)	Neinvestiční příspěvky zřízeným příspěvkovým organizacím	1 053,00
		Základní škola, Horažďovice, Blatenská 310 (IČ:70838585)	Neinvestiční příspěvky zřízeným příspěvkovým organizacím	626,00
		Školní statek, Klatovy, Činov 635 (IČ:00076848)	Neinvestiční příspěvky zřízeným příspěvkovým organizacím	733,00
	<b>Celkem okres Klatovy</b>			<b>60 384,29</b>
	okres Plzeň - jih	Dětský domov, Nepomuk (IČ:49180924)	Neinvestiční příspěvky zřízeným příspěvkovým organizacím	3 021,00
		Gymnázium, Blovice, Družstevní 650 (IČ:49180932)	Neinvestiční příspěvky zřízeným příspěvkovým organizacím	2 303,00
		Integrovaná střední škola, Stod, Plzeňská 322 (IČ:00669938)	Neinvestiční příspěvky zřízeným příspěvkovým organizacím	1 807,00
		Střední škola, Oselce 1 (IČ:00077691)	Investiční transfery zřízeným příspěvkovým a podobným organizacím	1 767,93
			Neinvestiční příspěvky zřízeným příspěvkovým organizacím	6 117,00
		Základní škola internátní, Blovice, 5. května 621 (IČ:49180886)	Neinvestiční příspěvky zřízeným příspěvkovým organizacím	1 710,23
	<b>Celkem okres Plzeň-jih</b>			<b>16 726,17</b>
	okres Plzeň - město	Dětský domov DOMINO, Plzeň (IČ:49778170)	Investiční transfery zřízeným příspěvkovým a podobným organizacím	177,60
			Neinvestiční příspěvky zřízeným příspěvkovým organizacím	4 536,46
		Gymnázium Luďka Píka, Plzeň, Opavská 21 (IČ:49778102)	Investiční transfery zřízeným příspěvkovým a podobným organizacím	245,00
			Neinvestiční příspěvky zřízeným příspěvkovým organizacím	7 091,18
		Gymnázium, Plzeň, Mikulášské nám. 23 (IČ:49778145)	Investiční transfery zřízeným příspěvkovým a podobným organizacím	76,60
			Neinvestiční příspěvky zřízeným příspěvkovým organizacím	6 561,60
		Hotelová škola, Plzeň, U Borského parku 3 (IČ:00518557)	Neinvestiční příspěvky zřízeným příspěvkovým organizacím	7 771,00
		Integrovaná střední škola živnostenská, Plzeň, Škroupova 13 (IČ:00523925)	Investiční transfery zřízeným příspěvkovým a podobným organizacím	204,62
			Neinvestiční příspěvky zřízeným příspěvkovým organizacím	5 680,00
		Konzervatoř, Plzeň, Kopeckého sady 10 (IČ:49778111)	Neinvestiční příspěvky zřízeným příspěvkovým organizacím	2 668,29
		Krajské centrum vzdělávání a Jazyková škola s právem státní jazykové zkoušky, Plzeň (IČ:49774191)	Neinvestiční příspěvky zřízeným příspěvkovým organizacím	6 558,00
		Masarykovo gymnázium, Plzeň, Petáková 2 (IČ:49778099)	Neinvestiční příspěvky zřízeným příspěvkovým organizacím	3 453,00
		Obchodní akademie, Plzeň, nám. T. G. Masaryka 13 (IČ:49778161)	Neinvestiční příspěvky zřízeným příspěvkovým organizacím	3 107,00
		Odborné učiliště a Praktická škola, Plzeň, Vejprnická 56 (IČ:49774859)	Neinvestiční příspěvky zřízeným příspěvkovým organizacím	3 155,00
		Pedagogicko-psychologická poradna, Plzeň, Částkova 78 (IČ:49777564)	Neinvestiční příspěvky zřízeným příspěvkovým organizacím	3 275,00
		Speciální mateřská škola pro děti s vadami řeči, Plzeň, Ke Špitálskému lesu 3 (IČ:49778081)	Neinvestiční příspěvky zřízeným příspěvkovým organizacím	1 574,00
		Sportovní gymnázium, Plzeň, Táborská 28 (IČ:49778137)	Neinvestiční příspěvky zřízeným příspěvkovým organizacím	5 300,00
		Středisko služeb školám, Plzeň, Částkova 78 (IČ:49777700)	Investiční transfery zřízeným příspěvkovým a podobným organizacím	350,00
			Neinvestiční příspěvky zřízeným příspěvkovým organizacím	9 526,00
		Středisko volného času dětí a mládeže, Plzeň, Pallova 19 (IČ:66362300)	Neinvestiční příspěvky zřízeným příspěvkovým organizacím	2 776,00
		Střední odborná škola obchodu, užitého umění a designu, Plzeň, Nerudova 33 (IČ:00520152)	Neinvestiční příspěvky zřízeným příspěvkovým organizacím	4 870,00
		Střední odborná škola profesora Švejcara, Plzeň, Majerova 1 (IČ:69457417)	Neinvestiční příspěvky zřízeným příspěvkovým organizacím	1 350,00
		Střední odborné učiliště elektrotechnické, Plzeň, Vejprnická 56 (IČ:69456330)	Investiční transfery zřízeným příspěvkovým a podobným organizacím	1 234,00
			Neinvestiční příspěvky zřízeným příspěvkovým organizacím	16 264,00
Střední odborné učiliště stavební, Plzeň, Borská 55 (IČ:00497061)		Investiční transfery zřízeným příspěvkovým a podobným organizacím	402,80	
		Neinvestiční dotace zřízeným příspěvkovým organizacím	264,12	
		Neinvestiční příspěvky zřízeným příspěvkovým organizacím	6 148,00	
Střední průmyslová škola dopravní, Plzeň, Karlovarská 99 (IČ:69457930)		Investiční transfery zřízeným příspěvkovým a podobným organizacím	3 398,93	
		Neinvestiční příspěvky zřízeným příspěvkovým organizacím	29 094,98	
Střední průmyslová škola stavební, Plzeň, Chodské nám. 2 (IČ:49778064)		Neinvestiční příspěvky zřízeným příspěvkovým organizacím	4 837,00	

Krajské školy	okres Plzeň - město	Střední průmyslová škola strojnická a Střední odborná škola prof. Švejcara, Plzeň, Klatovská 109 (IČ:69457425)	Neinvestiční příspěvky zřízeným příspěvkovým organizacím	11 449,00
		Střední průmyslová škola strojnická, Plzeň, Klatovská 109 (IČ:69457425)	Investiční transfery zřízeným příspěvkovým a podobným organizacím	240,00
			Neinvestiční příspěvky zřízeným příspěvkovým organizacím	30,00
		Střední zdravotnická škola a Vyšší odborná škola zdravotnická, Plzeň, Karlovarská 99 (IČ:00669695)	Neinvestiční příspěvky zřízeným příspěvkovým organizacím	4 327,00
		Střední škola informatiky a finančních služeb, Plzeň, Klatovská 200 G (IČ:00574406)	Neinvestiční příspěvky zřízeným příspěvkovým organizacím	3 123,00
		Vyšší odborná škola a Střední průmyslová škola elektrotechnická, Plzeň, Koterovská 85 (IČ:49774301)	Investiční transfery zřízeným příspěvkovým a podobným organizacím	4 588,62
			Neinvestiční dotace zřízeným příspěvkovým organizacím	775,16
			Neinvestiční příspěvky zřízeným příspěvkovým organizacím	12 354,80
		Základní umělecká škola, Plzeň, Jagellonská 14 (IČ:45330212)	Neinvestiční příspěvky zřízeným příspěvkovým organizacím	250,00
		Základní škola a Mateřská škola pro sluchově postižené, Plzeň, Mohylová 90 (IČ:49778153)	Investiční transfery zřízeným příspěvkovým a podobným organizacím	233,76
			Neinvestiční příspěvky zřízeným příspěvkovým organizacím	4 351,00
		Základní škola a Mateřská škola pro zrakově postižené, Plzeň, Lazaretní 25 (IČ:49778200)	Neinvestiční příspěvky zřízeným příspěvkovým organizacím	2 660,00
		Základní škola a Mateřská škola při Fakultní nemocnici, Plzeň, alej Svobody 80 (IČ:49777629)	Investiční transfery zřízeným příspěvkovým a podobným organizacím	369,96
			Neinvestiční příspěvky zřízeným příspěvkovým organizacím	3 636,52
		Základní škola speciální, Plzeň, Skupova 15 (IČ:49777645)	Investiční transfery zřízeným příspěvkovým a podobným organizacím	91,80
	Neinvestiční dotace zřízeným příspěvkovým organizacím		800,00	
	Neinvestiční příspěvky zřízeným příspěvkovým organizacím		1 185,00	
	Základní škola, Plzeň, Heyrovského 23 (IČ:49777718)	Neinvestiční příspěvky zřízeným příspěvkovým organizacím	3 092,00	
	Základní škola, Plzeň, Podmostní 1 (IČ:49777726)	Neinvestiční příspěvky zřízeným příspěvkovým organizacím	3 226,00	
	<b>Celkem okres Plzeň-město</b>			<b>198 733,80</b>
	okres Plzeň - sever	Dům dětí a mládeže RADOVÁNEK, Kaznějov, Pod Továrnou 333 (IČ:69977836)	Neinvestiční příspěvky zřízeným příspěvkovým organizacím	1 156,00
		Gymnázium a Střední odborná škola, Plasy, Školní 280 (IČ:70838534)	Investiční transfery zřízeným příspěvkovým a podobným organizacím	250,00
			Neinvestiční příspěvky zřízeným příspěvkovým organizacím	4 328,00
		Střední odborná škola, Plasy, Školní 280 (IČ:49745301)	Neinvestiční příspěvky zřízeným příspěvkovým organizacím	1 080,00
		Střední škola, Horní Bříza, U Klubu 302 (IČ:00669946)	Investiční transfery zřízeným příspěvkovým a podobným organizacím	8 068,72
			Neinvestiční dotace zřízeným příspěvkovým organizacím	78,00
			Neinvestiční příspěvky zřízeným příspěvkovým organizacím	3 995,00
		Střední škola, Kralovice, nám. Osvobození 32 (IČ:00077704)	Investiční transfery zřízeným příspěvkovým a podobným organizacím	415,20
			Neinvestiční příspěvky zřízeným příspěvkovým organizacím	6 310,82
		Základní škola a Odborná škola, Zbůch, V Sídlišti 349 (IČ:70839352)	Neinvestiční příspěvky zřízeným příspěvkovým organizacím	2 346,00
		Základní škola, Kamenný Újezd 67 (IČ:49745255)	Neinvestiční příspěvky zřízeným příspěvkovým organizacím	976,00
		Školní statek, Plasy, Babina 76 (IČ:00076881)	Neinvestiční příspěvky zřízeným příspěvkovým organizacím	317,00
		<b>Celkem okres Plzeň-sever</b>		
	okres Rokycany	Dům dětí a mládeže, Rokycany, Čechova 1155 (IČ:47694921)	Neinvestiční příspěvky zřízeným příspěvkovým organizacím	429,00
		Gymnázium a Střední odborná škola, Rokycany, Mládežníků 1115 (IČ:48380296)	Investiční transfery zřízeným příspěvkovým a podobným organizacím	132,00
			Neinvestiční příspěvky zřízeným příspěvkovým organizacím	6 515,27
Střední odborné učiliště lesnické a zemědělské, Rokycany, Mládežníků 228 (IČ:00077755)		Investiční transfery zřízeným příspěvkovým a podobným organizacím	274,80	
		Neinvestiční příspěvky zřízeným příspěvkovým organizacím	2 986,00	
Střední škola, Rokycany, Jeřabinová 96/III (IČ:18242171)		Investiční transfery zřízeným příspěvkovým a podobným organizacím	845,20	
		Neinvestiční příspěvky zřízeným příspěvkovým organizacím	7 972,00	
Základní umělecká škola, Rokycany (IČ: 48380156)		Investiční transfery zřízeným příspěvkovým a podobným organizacím	363,60	
Základní škola, Rokycany, Čechova 40 (IČ:48380261)	Neinvestiční příspěvky zřízeným příspěvkovým organizacím	1 451,00		
<b>Celkem okres Rokycany</b>			<b>20 968,87</b>	



Krajské školy	okres Tachov	Dětský domov Čtyřlístek, Planá (IČ:70842540)	Neinvestiční příspěvky zřízeným příspěvkovým organizacím	3 685,00
		Dětský domov, Tachov (IČ:70842558)	Investiční transfery zřízeným příspěvkovým a podobným organizacím	1 050,00
			Neinvestiční příspěvky zřízeným příspěvkovým organizacím	2 689,00
		Dům dětí a mládeže, Tachov, Školní 1638 (IČ:00377813)	Neinvestiční příspěvky zřízeným příspěvkovým organizacím	712,00
		Gymnázium, Stříbro, Soběslavova 1426 (IČ:70842582)	Neinvestiční příspěvky zřízeným příspěvkovým organizacím	6 554,80
		Gymnázium, Tachov, Pionýrská 1370 (IČ:70842566)	Neinvestiční příspěvky zřízeným příspěvkovým organizacím	3 294,80
		Střední odborná škola, Stříbro, Benešova 508 (IČ:68783728)	Investiční transfery zřízeným příspěvkovým a podobným organizacím	4 198,69
			Neinvestiční příspěvky zřízeným příspěvkovým organizacím	2 973,33
		Střední odborné učiliště a Základní škola, Planá, Kostelní 129 (IČ:48326437)	Neinvestiční příspěvky zřízeným příspěvkovým organizacím	3 539,00
		Střední průmyslová škola, Tachov, Svěťce 1 (IČ:00520110)	Investiční transfery zřízeným příspěvkovým a podobným organizacím	1 163,20
			Neinvestiční příspěvky zřízeným příspěvkovým organizacím	5 574,00
		Střední škola, Bor, Plzeňská 231 (IČ:00077879)	Neinvestiční příspěvky zřízeným příspěvkovým organizacím	4 314,00
		Základní škola a Mateřská škola, Tachov, Petra Jilemnického 1995 (IČ:70842523)	Neinvestiční příspěvky zřízeným příspěvkovým organizacím	1 890,00
		Základní škola, Planá, Zámecká 853 (IČ:70842493)	Neinvestiční příspěvky zřízeným příspěvkovým organizacím	351,00
		Základní škola, Stříbro, Revoluční 1431 (IČ:70842515)	Neinvestiční příspěvky zřízeným příspěvkovým organizacím	1 121,00
		<b>Celkem okres Tachov</b>		
<b>Celkem Školství</b>			<b>409 870,81</b>	
<b>Kultura</b>				
Kulturní organizace	Galerie Klatovy - Klenová, Klenová 1 (IČ:00177270)	Investiční transfery zřízeným příspěvkovým a podobným organizacím	310,02	
		Neinvestiční příspěvky zřízeným příspěvkovým organizacím	17 067,83	
	Hvězdárna v Rokycanech, Voldušská 721 (IČ:00368601)	Neinvestiční příspěvky zřízeným příspěvkovým organizacím	2 354,00	
	Muzeum Chodska Domažlice, Chodské náměstí 96 (IČ:00073873)	Neinvestiční příspěvky zřízeným příspěvkovým organizacím	7 823,00	
	Muzeum Dr. Bohuslava Horáka Rokycany, nám. Josefa Urbana 141 (IČ:00368598)	Investiční transfery zřízeným příspěvkovým a podobným organizacím	238,50	
		Neinvestiční příspěvky zřízeným příspěvkovým organizacím	8 140,00	
	Muzeum a galerie severního Plzeňska, Mariánský Týnec 1 (IČ:00368563)	Investiční transfery zřízeným příspěvkovým a podobným organizacím	1 034,10	
		Neinvestiční dotace zřízeným příspěvkovým organizacím	36,00	
		Neinvestiční příspěvky zřízeným příspěvkovým organizacím	7 904,70	
	Muzeum jižního Plzeňska v Blovicích, Hradiště 1 (IČ:00075710)	Investiční transfery zřízeným příspěvkovým a podobným organizacím	2 097,98	
		Neinvestiční dotace zřízeným příspěvkovým organizacím	535,00	
		Neinvestiční příspěvky zřízeným příspěvkovým organizacím	6 688,00	
	Muzeum Šumavy Sušice, nám. Svobody 40 (IČ:00075116)	Investiční transfery zřízeným příspěvkovým a podobným organizacím	6 656,97	
		Neinvestiční příspěvky zřízeným příspěvkovým organizacím	7 000,00	
	Muzeum Českého lesa v Tachově, tř. Míru 447 (IČ:00076716)	Investiční transfery zřízeným příspěvkovým a podobným organizacím	459,55	
		Neinvestiční příspěvky zřízeným příspěvkovým organizacím	4 395,00	
	Studijní a vědecká knihovna Plzeňského kraje, Plzeň, Smetanovy sady 2 (IČ:00078077)	Neinvestiční příspěvky zřízeným příspěvkovým organizacím	53 867,52	
	Stálá divadelní scéna Klatovy, Denisova 148 (IČ:00075094)	Neinvestiční příspěvky zřízeným příspěvkovým organizacím	4 940,00	
	Vlastivědné muzeum Dr. Hostaše v Klatovech, Hostašova 1 (IČ:00075078)	Investiční transfery zřízeným příspěvkovým a podobným organizacím	82,47	
		Neinvestiční dotace zřízeným příspěvkovým organizacím	619,41	
Neinvestiční příspěvky zřízeným příspěvkovým organizacím		9 202,40		
Západočeská galerie, Plzeň, Pražská 13 (IČ:00263338)	Neinvestiční příspěvky zřízeným příspěvkovým organizacím	18 955,00		
Západočeské muzeum v Plzni, Kopeckého sady 2 (IČ:00228745)	Investiční transfery zřízeným příspěvkovým a podobným organizacím	212,51		
	Neinvestiční dotace zřízeným příspěvkovým organizacím	671,69		
	Neinvestiční příspěvky zřízeným příspěvkovým organizacím	60 687,55		
<b>Celkem Kultura</b>			<b>221 979,19</b>	

Sociální věci			
Sociální organizace	Centrum sociálních služeb Domažlice, příspěvková organizace, Baldovská 583 (IČ:75007754)	Investiční transfery zřízeným příspěvkovým a podobným organizacím	64 011,38
		Neinvestiční příspěvky zřízeným příspěvkovým organizacím	16 691,70
	Centrum sociálních služeb Tachov, příspěvková organizace, Americká 242 (IČ:00377805)	Investiční transfery zřízeným příspěvkovým a podobným organizacím	384,00
		Neinvestiční příspěvky zřízeným příspěvkovým organizacím	4 300,00
	Domov Harmonie, centrum sociálních služeb Mirošov, přísp. organizace, Skořická 314 (IČ:48379808)	Investiční transfery zřízeným příspěvkovým a podobným organizacím	1 147,21
		Neinvestiční příspěvky zřízeným příspěvkovým organizacím	6 396,00
	Domov klidného stáří v Žinkovech, příspěvková organizace, Žinkovy 89 (IČ:49180312)	Neinvestiční příspěvky zřízeným příspěvkovým organizacím	4 200,00
	Domov pro osoby se zdrav. postižením Bystřice nad Úhlavou, p. o., Bystřice nad Úhl. 44 (IČ:49207300)	Investiční transfery zřízeným příspěvkovým a podobným organizacím	5 000,00
		Neinvestiční příspěvky zřízeným příspěvkovým organizacím	564,00
	Domov pro osoby se zdrav. postižením Horní Bříza, přísp. organizace, U Vrby 486 (IČ:00022578)	Investiční transfery zřízeným příspěvkovým a podobným organizacím	5 090,70
		Neinvestiční příspěvky zřízeným příspěvkovým organizacím	3 278,36
	Domov pro osoby se zdrav. postižením Milíře, příspěvková organizace, Milíře 193 (IČ:48329771)	Neinvestiční příspěvky zřízeným příspěvkovým organizacím	1 848,00
	Domov pro osoby se zdrav. postižením Stod, příspěvková organizace, 28. října 377 (IČ:48333841)	Investiční transfery zřízeným příspěvkovým a podobným organizacím	-39 914,14
		Neinvestiční příspěvky zřízeným příspěvkovým organizacím	-115,26
	Domov pro seniory Vlčice, příspěvková organizace, Vlčice 66 (IČ:49180380)	Neinvestiční příspěvky zřízeným příspěvkovým organizacím	657,00
	Domov sociálních služeb Liblín, příspěvková organizace, Liblín 1 (IČ:48379794)	Investiční transfery zřízeným příspěvkovým a podobným organizacím	2 941,48
Neinvestiční příspěvky zřízeným příspěvkovým organizacím		3 894,09	
Dům seniorů Kdyně, příspěvková organizace, Pod Korábem 669 (IČ:75007746)	Investiční transfery zřízeným příspěvkovým a podobným organizacím	1 800,00	
	Neinvestiční příspěvky zřízeným příspěvkovým organizacím	1 764,00	
Dům sociální péče Kralovice, příspěvková organizace, Plzeňská tř. 345 (IČ:49748190)	Investiční transfery zřízeným příspěvkovým a podobným organizacím	84,00	
	Neinvestiční příspěvky zřízeným příspěvkovým organizacím	1 931,75	
<b>Celkem Sociální věci</b>			<b>85 954,27</b>
Zdravotnictví			
Zdravotnické organizace	Dětský domov Trnová, příspěvková organizace, Trnová 200 (IČ:00671045)	Investiční transfery zřízeným příspěvkovým a podobným organizacím	1 421,85
		Neinvestiční příspěvky zřízeným příspěvkovým organizacím	14 279,22
	Nemocnice Domažlice, Hořejší Předměstí, Kozinova 292 (IČ:00073822)	Neinvestiční příspěvky zřízeným příspěvkovým organizacím	390,00
	Zdravotnická záchraná služba Plzeňského kraje, příspěvková organizace, Plzeň 3, Doudlevec, Edvarda Beneše 525/19 (IČ:45333009)	Investiční transfery zřízeným příspěvkovým a podobným organizacím	13 132,08
Neinvestiční příspěvky zřízeným příspěvkovým organizacím		260 197,00	
<b>Celkem Zdravotnictví</b>			<b>289 420,16</b>
<b>Celkem příspěvkové organizace PK</b>			<b>1 909 072,25</b>

**Příspěvky pro školy a školská zařízení zřizovaná PK na přímé náklady ve vzdělávání - účelový znak  
33353 a 33354 (v tis. Kč)**

		Organizace	Učel	Cerpání
okres Domažlice		Dětský domov, Horšovský Týn (IČ:48342947)	Přímé náklady na vzdělávání	8 909,00
		Dětský domov, Staňkov (IČ:48342971)	Přímé náklady na vzdělávání	9 341,00
		Dům dětí a mládeže, Domažlice, Hradská 94 (IČ:65571886)	Přímé náklady na vzdělávání	1 563,00
		Gymnázium J.Š.Baara, Domažlice, Pivovarská 323 (IČ:48342912)	Přímé náklady na vzdělávání	20 978,00
		Střední odborná škola a Střední odborné učiliště, Horšovský Týn, Littrowa 122 (IČ:00376469)	Přímé náklady na vzdělávání	30 958,00
		Střední odborné učiliště, Domažlice, Prokopa Velikého 640 (IČ:18230083)	Přímé náklady na vzdělávání	28 312,00
		Vyšší odb. škola, Obch. akademie a Střední zdravotnická škola, Domažlice, Erbenova 184 (IČ:48342939)	Přímé náklady na vzdělávání	20 229,00
		Základní škola a Odborná škola, Horšovský Týn, Nádražní 89 (IČ:70842779)	Přímé náklady na vzdělávání	23 045,00
Celkem okres Domažlice				143 335,00
Krajské školy okres Klatovy		Dětský domov, Kašperské Hory (IČ:61751065)	Přímé náklady na vzdělávání	13 932,00
		Dům dětí a mládeže, Horažďovice, Zámek 11 (IČ:61781371)	Přímé náklady na vzdělávání	1 926,00
		Dům dětí a mládeže, Klatovy, ul. 5. května 109 (IČ:69459096)	Přímé náklady na vzdělávání	3 758,00
		Dům dětí a mládeže, Nýrsko, Husova 156 (IČ:69459100)	Přímé náklady na vzdělávání	1 664,00
		Gymnázium Jaroslava Vrchlického, Klatovy, Národních mučedníků 347 (IČ:61750972)	Přímé náklady na vzdělávání	24 138,00
		Gymnázium, Sušice, Fr. Procházky 324 (IČ:61781444)	Přímé náklady na vzdělávání	12 897,00
		Integrovaná střední škola, Klatovy, Voříškova 823 (IČ:00574732)	Přímé náklady na vzdělávání	18 273,00
		Střední odborná škola a Střední odborné učiliště, Sušice, U Kapličky 761 (IČ:00077615)	Přímé náklady na vzdělávání	31 958,00
		Střední průmyslová škola, Klatovy, nábřeží Kpt. Nálepky 362 (IČ:61750883)	Přímé náklady na vzdělávání	12 924,00
		Střední zdravotnická škola, Klatovy, Kollárova 444 (IČ:00669768)	Přímé náklady na vzdělávání	5 092,00
		Střední škola zemědělská a potravinářská, Klatovy, Národních mučedníků 141 (IČ:61781797)	Přímé náklady na vzdělávání	26 916,00
		Střední škola, Horažďovice, Blatenská 313 (IČ:00077631)	Přímé náklady na vzdělávání	13 954,00
		Vyšší odb. škola, Obch. akademie a Jazyk. škola s právem státní jazykové zk., Klatovy (IČ:61781771)	Přímé náklady na vzdělávání	24 909,00
		Základní umělecká škola Františka Stupky, Sušice (IČ: 70838577)	Přímé náklady na vzdělávání	5 834,00
		Základní umělecká škola, Horažďovice (IČ: 70838569)	Přímé náklady na vzdělávání	3 025,00
		Základní umělecká škola, Klatovy (IČ: 70838542)	Přímé náklady na vzdělávání	15 223,00
		Základní škola Kašperské Hory, Bohdana Týbla 18 (IČ:70839077)	Přímé náklady na vzdělávání	1 704,00
		Základní škola a Mateřská škola, Klatovy, Hálkova 133 (IČ:70839042)	Přímé náklady na vzdělávání	8 177,00
		Základní škola, Horažďovice, Blatenská 310 (IČ:70838585)	Přímé náklady na vzdělávání	2 651,00
	Celkem okres Klatovy			
okres Plzeň - jih		Dětský domov, Nepomuk (IČ:49180924)	Přímé náklady na vzdělávání	9 672,00
		Gymnázium, Blovice, Družstevní 650 (IČ:49180932)	Přímé náklady na vzdělávání	10 867,00
		Integrovaná střední škola, Stod, Plzeňská 322 (IČ:00669938)	Přímé náklady na vzdělávání	7 484,00
		Střední škola, Oselce 1 (IČ:00077691)	Přímé náklady na vzdělávání	18 978,00
		Základní škola internátní, Blovice, 5. května 621 (IČ:49180886)	Přímé náklady na vzdělávání	8 534,00
Celkem okres Plzeň - jih				55 535,00
okres PM		Dětský domov DOMINO, Plzeň (IČ:49778170)	Přímé náklady na vzdělávání	13 669,00
		Gymnázium Ludka Pika, Plzeň, Opavská 21 (IČ:49778102)	Přímé náklady na vzdělávání	25 608,00

Krajské školy	okres Plzeň - město	Gymnázium, Plzeň, Mikulášské nám. 23 (IČ:49778145)	Přímé náklady na vzdělávání	28 076,00
		Hotelová škola, Plzeň, U Borského parku 3 (IČ:00518557)	Přímé náklady na vzdělávání	41 301,00
		Integrovaná střední škola živnostenská, Plzeň, Škroupova 13 (IČ:00523925)	Přímé náklady na vzdělávání	29 505,00
		Konzervatoř, Plzeň, Kopeckého sady 10 (IČ:49778111)	Přímé náklady na vzdělávání	23 379,00
		Masarykovo gymnázium, Plzeň, Petáková 2 (IČ:49778099)	Přímé náklady na vzdělávání	26 714,00
		Obchodní akademie, Plzeň, nám. T. G. Masaryka 13 (IČ:49778161)	Přímé náklady na vzdělávání	24 524,00
		Odborné učiliště a Praktická škola, Plzeň, Vejprnická 56 (IČ:49774859)	Přímé náklady na vzdělávání	16 383,00
		Pedagogicko-psychologická poradna, Plzeň, Částkova 78 (IČ:49777564)	Přímé náklady na vzdělávání	20 738,00
		Speciální mateřská škola pro děti s vadami řeči, Plzeň, Ke Špitálskému lesu 3 (IČ:49778081)	Přímé náklady na vzdělávání	8 040,00
		Sportovní gymnázium, Plzeň, Táborská 28 (IČ:49778137)	Přímé náklady na vzdělávání	18 108,00
		Středisko volného času dětí a mládeže, Plzeň, Pallova 19 (IČ:66362300)	Přímé náklady na vzdělávání	12 908,00
		Střední odborná škola obchodu, užitého umění a designu, Plzeň, Nerudova 33 (IČ:00520152)	Přímé náklady na vzdělávání	26 048,00
		Střední odborná škola profesora Švejcara, Plzeň, Majerova 1 (IČ:69457417)	Přímé náklady na vzdělávání	10 527,00
		Střední odborné učiliště elektrotechnické, Plzeň, Vejprnická 56 (IČ:69456330)	Přímé náklady na vzdělávání	51 990,00
		Střední odborné učiliště stavební, Plzeň, Borská 55 (IČ:00497061)	Přímé náklady na vzdělávání	28 466,00
		Střední průmyslová škola dopravní, Plzeň, Karlovarská 99 (IČ:69457930)	Přímé náklady na vzdělávání	81 220,00
		Střední průmyslová škola stavební, Plzeň, Chodské nám. 2 (IČ:49778064)	Přímé náklady na vzdělávání	26 083,00
		Střední průmyslová škola strojnická a Střední odborná škola prof. Švejcara, Plzeň, Klatovská 109 (IČ:69457425)	Přímé náklady na vzdělávání	47 299,00
		Střední zdravotnická škola a Vyšší odborná škola zdravotnická, Plzeň, Karlovarská 99 (IČ:00669695)	Přímé náklady na vzdělávání	42 538,00
		Střední škola informatiky a finančních služeb, Plzeň, Klatovská 200 G (IČ:00574406)	Přímé náklady na vzdělávání	21 290,00
		Vyšší odborná škola a Střední průmyslová škola elektrotechnická, Plzeň, Koterovská 85 (IČ:49774301)	Přímé náklady na vzdělávání	70 220,00
		Základní umělecká škola Bedřicha Smetany, Plzeň, Revoluční 100 (IČ: 45330221)	Přímé náklady na vzdělávání	14 630,00
		Základní umělecká škola, Plzeň, Chválenická (IČ: 45333165)	Přímé náklady na vzdělávání	14 049,00
		Základní umělecká škola, Plzeň, Jagellonská 14 (IČ:45330212)	Přímé náklady na vzdělávání	4 766,00
		Základní umělecká škola, Plzeň, Sokolovská 30 (IČ:45335842)	Přímé náklady na vzdělávání	12 421,00
		Základní umělecká škola, Plzeň, T. Brzkové (IČ: 45335851)	Přímé náklady na vzdělávání	13 532,00
		Základní škola a Mateřská škola pro sluchově postižené, Plzeň, Mohylová 90 (IČ:49778153)	Přímé náklady na vzdělávání	18 685,00
		Základní škola a Mateřská škola pro zrakově postižené, Plzeň, Lazaretní 25 (IČ:49778200)	Přímé náklady na vzdělávání	14 355,00
		Základní škola a Mateřská škola při Fakultní nemocnici, Plzeň, alej Svobody 80 (IČ:49777629)	Přímé náklady na vzdělávání	16 132,00
		Základní škola speciální, Plzeň, Skupova 15 (IČ:49777645)	Přímé náklady na vzdělávání	9 585,00
		Základní škola, Plzeň, Heyrovského 23 (IČ:49777718)	Přímé náklady na vzdělávání	12 393,00
		Základní škola, Plzeň, Podmostní 1 (IČ:49777726)	Přímé náklady na vzdělávání	9 567,00
		Celkem okres Plzeň - město		
okres Plzeň - sever	Dům dětí a mládeže RADOVÁNEK, Kaznějov, Pod Továrnou 333 (IČ:69977836)	Přímé náklady na vzdělávání	5 940,00	
	Gymnázium a Střední odborná škola, Plasy, Školní 280 (IČ:70838534)	Přímé náklady na vzdělávání	15 683,00	
	Střední odborná škola, Plasy, Školní 280 (IČ:49745301)	Přímé náklady na vzdělávání	5 298,00	
	Střední škola, Horní Bříza, U Klubu 302 (IČ:00669946)	Přímé náklady na vzdělávání	10 601,00	

Krajské školy	okres Plzeň - sever	Střední škola, Kralovice, nám. Osvození 32 (IČ:00077704)	Přímé náklady na vzdělávání	14 973,00	
		Základní škola a Odborná škola, Zbůch, V Sídlíšti 349 (IČ:70839352)	Přímé náklady na vzdělávání	12 949,00	
		Základní škola, Kamenný Újezd 67 (IČ:49745255)	Přímé náklady na vzdělávání	2 859,00	
	Celkem okres Plzeň - sever				68 303,00
	okres Rokycany	Dům dětí a mládeže, Rokycany, Čechova 1155 (IČ:47694921)	Přímé náklady na vzdělávání	3 342,00	
		Gymnázium a Střední odborná škola, Rokycany, Mládežníků 1115 (IČ:48380296)	Přímé náklady na vzdělávání	27 625,00	
		Střední odborné učiliště lesnické a zemědělské, Rokycany, Mládežníků 228 (IČ:00077755)	Přímé náklady na vzdělávání	7 933,00	
		Střední škola, Rokycany, Jeřabinová 96/III (IČ:18242171)	Přímé náklady na vzdělávání	27 263,00	
		Základní umělecká škola, Rokycany (IČ: 48380156)	Přímé náklady na vzdělávání	12 111,00	
		Základní škola, Rokycany, Čechova 40 (IČ:48380261)	Přímé náklady na vzdělávání	6 414,00	
	Celkem okres Rokycany				84 688,00
	okres Tachov	Dětský domov Čtyřlístek, Planá (IČ:70842540)	Přímé náklady na vzdělávání	7 877,00	
		Dětský domov, Tachov (IČ:70842558)	Přímé náklady na vzdělávání	8 085,00	
		Dům dětí a mládeže, Tachov, Školní 1638 (IČ:00377813)	Přímé náklady na vzdělávání	2 684,00	
		Gymnázium, Stříbro, Soběslavova 1426 (IČ:70842582)	Přímé náklady na vzdělávání	14 469,00	
		Gymnázium, Tachov, Pionýrská 1370 (IČ:70842566)	Přímé náklady na vzdělávání	13 013,00	
		Střední odborná škola, Stříbro, Benešova 508 (IČ:68783728)	Přímé náklady na vzdělávání	12 508,00	
		Střední odborné učiliště a Základní škola, Planá, Kostelní 129 (IČ:48326437)	Přímé náklady na vzdělávání	15 772,00	
		Střední průmyslová škola, Tachov, Světce 1 (IČ:00520110)	Přímé náklady na vzdělávání	14 398,00	
		Střední škola, Bor, Plzeňská 231 (IČ:00077879)	Přímé náklady na vzdělávání	9 880,00	
		Základní umělecká škola, Planá, Dukelských hrdinů 85 (68780702)	Přímé náklady na vzdělávání	4 195,00	
		Základní umělecká škola, Tachov, Rokycanova 1 (IČ:68780699)	Přímé náklady na vzdělávání	9 669,00	
		Základní škola a Mateřská škola, Tachov, Petra Jilemnického 1995 (IČ:70842523)	Přímé náklady na vzdělávání	11 804,00	
		Základní škola, Planá, Zámecká 853 (IČ:70842493)	Přímé náklady na vzdělávání	1 627,00	
		Základní škola, Stříbro, Revoluční 1431 (IČ:70842515)	Přímé náklady na vzdělávání	4 668,00	
	Celkem okres Tachov				130 649,00
	<b>Celkem</b>				<b>1 550 559,80</b>

**Pozn.:** Poskytovatelem veškerých těchto dotací je Ministerstvo školství, mládeže a tělovýchovy

**Účelové příspěvky (s UZ) poskytnuté prostřednictvím rozpočtu PK organizacím  
zřizovaným krajem bez přímých výdajů na školství (UZ 33353, 33354) - dle jednotlivých  
oblastí (v tis. Kč)**

	Organizace	Účel	Poskytovatel	Čerpání	
Dopravní organizace	Správa a údržba silnic Plzeňského kraje, příspěvková organizace (IČ: 72053119)	ROP RS Jihozápad - IV - EU	RSJZ	42 722,70	
		ROP RS Jihozápad - IV - SR	RSJZ	3 769,65	
		ROP RS Jihozápad - NIV - EU	RSJZ	250,32	
		ROP RS Jihozápad - NIV - SR	RSJZ	22,09	
<b>CELKEM DOPRAVA</b>				<b>46 764,76</b>	
Krajské školy - okres Domažlice	Dětský domov, Horšovský Týn (IČ:48342947)	Hustota a specifika	MŠMT	28,00	
		Operační program Lidské zdroje a zaměstnanost	MPSV	89,46	
		Posílení platové úrovně pedagog. pracovníků s VŠ vzděláním	MŠMT	34,00	
	Dětský domov, Staňkov (IČ:48342971)	Hustota a specifika	MŠMT	9,00	
		Operační program Lidské zdroje a zaměstnanost	MPSV	89,17	
		Posílení platové úrovně pedagog. pracovníků s VŠ vzděláním	MŠMT	128,00	
		Transfery na státní příspěvek zřizovatelům zařízení pro děti vyžadující okamžitou pomoc	MPSV	5 118,77	
	Dům dětí a mládeže, Domažlice, Hradská 94 (IČ:65571886)	Hustota a specifika	MŠMT	46,00	
		Posílení platové úrovně pedagog. pracovníků s VŠ vzděláním	MŠMT	69,00	
	Gymnázium J.Š.Baara, Domažlice, Pivovarská 323 (IČ:48342912)	Hustota a specifika	MŠMT	27,00	
		Podpora organizace a ukončování středního vzdělávání maturitní zkouškou na vybraných školách v podzimním zkušebním období	MŠMT	96,18	
		Posílení platové úrovně pedagog. pracovníků s VŠ vzděláním	MŠMT	729,00	
		Částečná kompenzace výdajů vzniklých při realizaci společné maturitní zkoušky	MŠMT	9,96	
	Střední odborná škola a Střední odborné učiliště, Horšovský Týn, Littrowa 122 (IČ:00376469)	Globální grant OP VK v oblasti počátečního vzdělávání	MŠMT	1 406,01	
		Hustota a specifika	MŠMT	189,00	
		Posílení platové úrovně pedagog. pracovníků s VŠ vzděláním	MŠMT	574,00	
		Částečná kompenzace výdajů vzniklých při realizaci společné maturitní zkoušky	MŠMT	17,16	
	Střední odborné učiliště, Domažlice, Prokopa Velikého 640 (IČ:18230083)	Hustota a specifika	MŠMT	1 612,00	
		Posílení platové úrovně pedagog. pracovníků s VŠ vzděláním	MŠMT	642,00	
		Částečná kompenzace výdajů vzniklých při realizaci společné maturitní zkoušky	MŠMT	5,04	
	Vyšší odb. škola, Obch. akademie a Střední zdravotnická škola, Domažlice, Erbenova 184 (IČ:48342939)	Hustota a specifika	MŠMT	27,00	
		Posílení platové úrovně pedagog. pracovníků s VŠ vzděláním	MŠMT	509,00	
		Částečná kompenzace výdajů vzniklých při realizaci společné maturitní zkoušky	MŠMT	9,48	
	Základní škola a Odborná škola, Horšovský Týn, Nádražní 89 (IČ:70842779)	Asistenti pedagogů pro děti, žáky a studenty se sociálním znevýhodněním	MŠMT	184,41	
		Globální grant OP VK v oblasti počátečního vzdělávání	MŠMT	2 178,19	
		Hustota a specifika	MŠMT	1 046,00	
		Posílení platové úrovně pedagog. pracovníků s VŠ vzděláním	MŠMT	587,00	
		Vybavení škol pomůckami kompenzačního a rehabilitačního charakteru	MŠMT	24,00	
		Školní potřeby pro žáky 1. ročníku základního vzdělávání	MŠMT	8,00	
	Krajské školy - okres Klatovy	Dětský domov, Kašperské Hory (IČ:61751065)	Operační program Lidské zdroje a zaměstnanost	MPSV	89,79
			Posílení platové úrovně pedagog. pracovníků s VŠ vzděláním	MŠMT	157,00
		Dům dětí a mládeže, Horažďovice, Zámek 11 (IČ:61781371)	Hustota a specifika	MŠMT	16,00
Posílení platové úrovně pedagog. pracovníků s VŠ vzděláním			MŠMT	59,00	

Krajské školy - okres Klatovy	Dům dětí a mládeže, Klatovy, ul. 5. května 109 (IČ:69459096)	Posílení platové úrovně pedagog. pracovníků s VŠ vzděláním	MŠMT	65,00
	Dům dětí a mládeže, Nýrsko, Husova 156 (IČ:69459100)	Posílení platové úrovně pedagog. pracovníků s VŠ vzděláním	MŠMT	6,00
	Gymnázium Jaroslava Vrchlického, Klatovy, Národních mučedníků 347 (IČ:61750972)	Hustota a specifika	MŠMT	20,00
		Posílení platové úrovně pedagog. pracovníků s VŠ vzděláním	MŠMT	774,00
		Částečná kompenzace výdajů vzniklých při realizaci společné maturitní zkoušky	MŠMT	12,96
	Gymnázium, Sušice, Fr. Procházky 324 (IČ:61781444)	Globální grant OP VK v oblasti počátečního vzdělávání	MŠMT	2 065,80
		Hustota a specifika	MŠMT	22,00
		Posílení platové úrovně pedagog. pracovníků s VŠ vzděláním	MŠMT	465,00
		Částečná kompenzace výdajů vzniklých při realizaci společné maturitní zkoušky	MŠMT	5,52
	Integrovaná střední škola, Klatovy, Vofířkova 823 (IČ:00574732)	Hustota a specifika	MŠMT	112,00
		Posílení platové úrovně pedagog. pracovníků s VŠ vzděláním	MŠMT	349,00
		Částečná kompenzace výdajů vzniklých při realizaci společné maturitní zkoušky	MŠMT	4,32
	Střední odborná škola a Střední odborné učiliště, Sušice, U Kapličky 761 (IČ:00077615)	Globální grant OP VK v oblasti počátečního vzdělávání	MŠMT	2 801,58
		Hustota a specifika	MŠMT	648,00
		Podpora organizace a ukončování středního vzdělávání maturitní zkouškou na vybraných školách v podzimním zkušebním období	MŠMT	45,59
		Posílení platové úrovně pedagog. pracovníků s VŠ vzděláním	MŠMT	622,00
		Částečná kompenzace výdajů vzniklých při realizaci společné maturitní zkoušky	MŠMT	10,92
	Střední průmyslová škola, Klatovy, nábřeží Kpt. Nálepy 362 (IČ:61750883)	Hustota a specifika	MŠMT	58,00
		Posílení platové úrovně pedagog. pracovníků s VŠ vzděláním	MŠMT	352,00
		Částečná kompenzace výdajů vzniklých při realizaci společné maturitní zkoušky	MŠMT	9,48
	Střední zdravotnická škola, Klatovy, Kollářova 444 (IČ:00669768)	Globální grant OP VK v oblasti počátečního vzdělávání	MŠMT	187,66
		Posílení platové úrovně pedagog. pracovníků s VŠ vzděláním	MŠMT	182,00
		Částečná kompenzace výdajů vzniklých při realizaci společné maturitní zkoušky	MŠMT	5,76
	Střední škola zemědělská a potravinářská, Klatovy, Národních mučedníků 141 (IČ:61781797)	Globální grant OP VK v oblasti počátečního vzdělávání	MŠMT	1 290,07
		Podpora organizace a ukončování středního vzdělávání maturitní zkouškou na vybraných školách v podzimním zkušebním období	MŠMT	108,83
		Pokusné ověřování integrativního a inkluzivního modelu škol	MŠMT	57,32
		Posílení platové úrovně pedagog. pracovníků s VŠ vzděláním	MŠMT	570,00
Částečná kompenzace výdajů vzniklých při realizaci společné maturitní zkoušky		MŠMT	11,40	
Střední škola, Horažďovice, Blatenská 313 (IČ:00077631)	Posílení platové úrovně pedagog. pracovníků s VŠ vzděláním	MŠMT	223,00	
	Částečná kompenzace výdajů vzniklých při realizaci společné maturitní zkoušky	MŠMT	3,24	
Vyšší odb. škola, Obch. akademie a Jazyk. škola s právním státním jazykové zk., Klatovy (IČ:61781771)	Globální grant OP VK v oblasti počátečního vzdělávání	MŠMT	123,95	
	Hustota a specifika	MŠMT	59,00	
	Posílení platové úrovně pedagog. pracovníků s VŠ vzděláním	MŠMT	826,00	
	Částečná kompenzace výdajů vzniklých při realizaci společné maturitní zkoušky	MŠMT	7,80	
Základní umělecká škola Františka Stupky, Sušice (IČ: 70838577)	Posílení platové úrovně pedagog. pracovníků s VŠ vzděláním	MŠMT	118,00	
Základní umělecká škola, Horažďovice (IČ: 70838569)	Posílení platové úrovně pedagog. pracovníků s VŠ vzděláním	MŠMT	64,00	
Základní umělecká škola, Klatovy (IČ: 70838542)	Posílení platové úrovně pedagog. pracovníků s VŠ vzděláním	MŠMT	417,00	

Krajské školy - okres Klatovy	Základní škola Kašperské Hory, Bohdana Týbla 18 (IČ:70839077)	Asistenti pedagogů pro děti, žáky a studenty se sociálním znevýhodněním	MŠMT	185,46
		Hustota a specifika	MŠMT	540,00
		Posílení platové úrovně pedagog. pracovníků s VŠ vzděláním	MŠMT	68,00
	Základní škola a Mateřská škola, Klatovy, Hájkova 133 (IČ:70839042)	Hustota a specifika	MŠMT	1 064,00
		Posílení platové úrovně pedagog. pracovníků s VŠ vzděláním	MŠMT	165,00
		Školní potřeby pro žáky 1. ročníku základního vzdělávání	MŠMT	1,00
	Základní škola, Horažďovice, Blatenská 310 (IČ:70838585)	Hustota a specifika	MŠMT	186,00
		Posílení platové úrovně pedagog. pracovníků s VŠ vzděláním	MŠMT	73,00
		Vybavení škol pomůckami kompenzačního a rehabilitačního charakteru	MŠMT	10,00
Krajské školy - okres Plzeň - jih	Dětský domov, Nepomuk (IČ:49180924)	Operační program Lidské zdroje a zaměstnanost	MPSV	81,43
		Posílení platové úrovně pedagog. pracovníků s VŠ vzděláním	MŠMT	74,00
	Gymnázium, Blovice, Družstevní 650 (IČ:49180932)	Globální grant OP VK v oblasti počátečního vzdělávání	MŠMT	1 403,07
		Posílení platové úrovně pedagog. pracovníků s VŠ vzděláním	MŠMT	451,00
		Částečná kompenzace výdajů vzniklých při realizaci společné maturitní zkoušky	MŠMT	5,76
	Integrovaná střední škola, Stod, Plzeňská 322 (IČ:00669938)	Posílení platové úrovně pedagog. pracovníků s VŠ vzděláním	MŠMT	141,00
		Částečná kompenzace výdajů vzniklých při realizaci společné maturitní zkoušky	MŠMT	6,96
	Střední škola, Oselce 1 (IČ:00077691)	Globální grant OP VK v oblasti počátečního vzdělávání	MŠMT	494,23
		Hustota a specifika	MŠMT	5,00
		Posílení platové úrovně pedagog. pracovníků s VŠ vzděláním	MŠMT	249,00
		Částečná kompenzace výdajů vzniklých při realizaci společné maturitní zkoušky	MŠMT	3,36
	Základní škola internátní, Blovice, 5. května 621 (IČ:49180886)	Asistenti pedagogů pro děti, žáky a studenty se sociálním znevýhodněním	MŠMT	391,91
		Hustota a specifika	MŠMT	397,00
		OP VK - oblast 1.4. EU peníze školám - EU	MŠMT	367,83
		Posílení platové úrovně pedagog. pracovníků s VŠ vzděláním	MŠMT	114,00
Vybavení škol pomůckami kompenzačního a rehabilitačního charakteru		MŠMT	10,00	
Školní potřeby pro žáky 1. ročníku základního vzdělávání		MŠMT	2,00	
Krajské školy - okres Plzeň - město	Dětský domov DOMINO, Plzeň (IČ:49778170)	Operační program Lidské zdroje a zaměstnanost	MPSV	103,50
		Posílení platové úrovně pedagog. pracovníků s VŠ vzděláním	MŠMT	399,00
	Gymnázium Luďka Píka, Plzeň, Opavská 21 (IČ:49778102)	Hustota a specifika	MŠMT	223,00
		Posílení platové úrovně pedagog. pracovníků s VŠ vzděláním	MŠMT	927,00
		Spolupráce s francouzskými, vlámskými a španělskými školami	MŠMT	125,24
		Částečná kompenzace výdajů vzniklých při realizaci společné maturitní zkoušky	MŠMT	10,68
	Gymnázium, Plzeň, Mikulášské nám. 23 (IČ:49778145)	Globální grant OP VK v oblasti počátečního vzdělávání	MŠMT	685,99
		Hustota a specifika	MŠMT	7,00
		Posílení platové úrovně pedagog. pracovníků s VŠ vzděláním	MŠMT	1 297,00
		Částečná kompenzace výdajů vzniklých při realizaci společné maturitní zkoušky	MŠMT	14,76
	Hotelová škola, Plzeň, U Borského parku 3 (IČ:00518557)	Posílení platové úrovně pedagog. pracovníků s VŠ vzděláním	MŠMT	694,00
		Částečná kompenzace výdajů vzniklých při realizaci společné maturitní zkoušky	MŠMT	11,04
	Integrovaná střední škola živnostenská, Plzeň, Škroupova 13 (IČ:00523925)	Posílení platové úrovně pedagog. pracovníků s VŠ vzděláním	MŠMT	882,00
		Částečná kompenzace výdajů vzniklých při realizaci společné maturitní zkoušky	MŠMT	18,72
	Konzervatoř, Plzeň, Kopeckého sady 10 (IČ:49778111)	Posílení platové úrovně pedagog. pracovníků s VŠ vzděláním	MŠMT	639,00
		Projekty romské komunity	MŠMT	20,00
		Částečná kompenzace výdajů vzniklých při realizaci společné maturitní zkoušky	MŠMT	2,64



Krajské školy - okres Plzeň - město	Krajské centrum vzdělávání a Jazyková škola s právem státní jazykové zkoušky, Plzeň (IČ:49774191)	Globální grant OP VK v oblasti počátečního vzdělávání	MŠMT	4 794,43
		Individuální projekt ostatní OP VK - neinvestice - EU	MŠMT	2 713,27
	Masarykovo gymnázium, Plzeň, Petáková 2 (IČ:49778099)	Hustota a specifika	MŠMT	20,00
		Posílení platové úrovně pedagog. pracovníků s VŠ vzděláním	MŠMT	1 279,00
		Částečná kompenzace výdajů vzniklých při realizaci společné maturitní zkoušky	MŠMT	12,48
	Obchodní akademie, Plzeň, nám. T. G. Masaryka 13 (IČ:49778161)	Hustota a specifika	MŠMT	7,00
		Podpora organizace a ukončování středního vzdělávání maturitní zkouškou na vybraných školách v podzimním zkušebním období	MŠMT	91,00
		Posílení platové úrovně pedagog. pracovníků s VŠ vzděláním	MŠMT	816,00
		Částečná kompenzace výdajů vzniklých při realizaci společné maturitní zkoušky	MŠMT	20,40
	Odborné učiliště a Praktická škola, Plzeň, Vejprnická 56 (IČ:49774859)	Globální grant OP VK v oblasti počátečního vzdělávání	MŠMT	1 848,90
		Posílení platové úrovně pedagog. pracovníků s VŠ vzděláním	MŠMT	231,00
	Pedagogicko-psychologická poradna, Plzeň, Částkova 78 (IČ:49777564)	Globální grant OP VK v oblasti počátečního vzdělávání	MŠMT	4 353,49
		Posílení platové úrovně pedagog. pracovníků s VŠ vzděláním	MŠMT	540,00
	Speciální mateřská škola pro děti s vadami řeči, Plzeň, Ke Špitálskému lesu 3 (IČ:49778081)	Hustota a specifika	MŠMT	837,00
		Posílení platové úrovně pedagog. pracovníků s VŠ vzděláním	MŠMT	191,00
	Sportovní gymnázium, Plzeň, Táborská 28 (IČ:49778137)	Globální grant OP VK v oblasti počátečního vzdělávání	MŠMT	278,89
		Posílení platové úrovně pedagog. pracovníků s VŠ vzděláním	MŠMT	786,00
		Částečná kompenzace výdajů vzniklých při realizaci společné maturitní zkoušky	MŠMT	8,40
	Středisko služeb školám, Plzeň, Částkova 78 (IČ:49777700)	Globální grant OP VK v oblasti počátečního vzdělávání	MŠMT	5 252,55
		Soutěže	MŠMT	1 866,00
	Středisko volného času dětí a mládeže, Plzeň, Pallova 19 (IČ:66362300)	Hustota a specifika	MŠMT	166,00
		Posílení platové úrovně pedagog. pracovníků s VŠ vzděláním	MŠMT	616,00
	Střední odborná škola obchodu, užitého umění a designu, Plzeň, Nerudova 33 (IČ:00520152)	Podpora organizace a ukončování středního vzdělávání maturitní zkouškou na vybraných školách v podzimním zkušebním období	MŠMT	176,92
		Posílení platové úrovně pedagog. pracovníků s VŠ vzděláním	MŠMT	820,00
		Program podpory vzdělávání národnostních menšin	MŠMT	65,00
		Částečná kompenzace výdajů vzniklých při realizaci společné maturitní zkoušky	MŠMT	13,08
	Střední odborná škola profesora Švejcara, Plzeň, Majerova 1 (IČ:69457417)	Posílení platové úrovně pedagog. pracovníků s VŠ vzděláním	MŠMT	324,00
		Částečná kompenzace výdajů vzniklých při realizaci společné maturitní zkoušky	MŠMT	18,36
Střední odborné učiliště elektrotechnické, Plzeň, Vejprnická 56 (IČ:69456330)	Globální grant OP VK v oblasti počátečního vzdělávání	MŠMT	2 939,91	
	Hustota a specifika	MŠMT	405,00	
	Podpora odborného vzdělávání	MŠMT	600,00	
	Posílení platové úrovně pedagog. pracovníků s VŠ vzděláním	MŠMT	1 260,00	
	Částečná kompenzace výdajů vzniklých při realizaci společné maturitní zkoušky	MŠMT	21,12	
Střední odborné učiliště stavební, Plzeň, Borská 55 (IČ:00497061)	Hustota a specifika	MŠMT	945,00	
	Posílení platové úrovně pedagog. pracovníků s VŠ vzděláním	MŠMT	442,00	
	Částečná kompenzace výdajů vzniklých při realizaci společné maturitní zkoušky	MŠMT	3,36	

Krajské školy - okres Plzeň - město	Střední průmyslová škola dopravní, Plzeň, Karlovarská 99 (IČ:69457930)	Globální grant OP VK v oblasti počátečního vzdělávání	MŠMT	1 449,56
		Hustota a specifika	MŠMT	405,00
		Podpora organizace a ukončování středního vzdělávání maturitní zkouškou na vybraných školách v podzimním zkušebním období	MŠMT	196,44
		Posílení platové úrovně pedagog. pracovníků s VŠ vzděláním	MŠMT	1 658,00
		Přeshraniční spolupráce - Cíl 3 - program č. 117410 - NIV - SR	MRR	15,55
		Částečná kompenzace výdajů vzniklých při realizaci společné maturitní zkoušky	MŠMT	32,88
	Střední průmyslová škola stavební, Plzeň, Chodské nám. 2 (IČ:49778064)	Globální grant OP VK v oblasti počátečního vzdělávání	MŠMT	400,65
		Podpora organizace a ukončování středního vzdělávání maturitní zkouškou na vybraných školách v podzimním zkušebním období	MŠMT	85,01
		Posílení platové úrovně pedagog. pracovníků s VŠ vzděláním	MŠMT	585,00
		Program protidrogové politiky	MŠMT	73,00
		Částečná kompenzace výdajů vzniklých při realizaci společné maturitní zkoušky	MŠMT	16,08
	Střední průmyslová škola strojnická a Střední odborná škola prof. Švejcara, Plzeň, Klatovská 109 (IČ:69457425)	Hustota a specifika	MŠMT	675,00
		Podpora organizace a ukončování středního vzdělávání maturitní zkouškou na vybraných školách v podzimním zkušebním období	MŠMT	144,65
		Posílení platové úrovně pedagog. pracovníků s VŠ vzděláním	MŠMT	1 287,00
		Částečná kompenzace výdajů vzniklých při realizaci společné maturitní zkoušky	MŠMT	16,68
	Střední zdravotnická škola a Vyšší odborná škola zdravotnická, Plzeň, Karlovarská 99 (IČ:00669695)	Globální grant OP VK v oblasti počátečního vzdělávání	MŠMT	6 069,34
		Posílení platové úrovně pedagog. pracovníků s VŠ vzděláním	MŠMT	1 184,00
		Částečná kompenzace výdajů vzniklých při realizaci společné maturitní zkoušky	MŠMT	21,36
	Střední škola informatiky a finančních služeb, Plzeň, Klatovská 200 G (IČ:00574406)	Globální grant OP VK v oblasti počátečního vzdělávání	MŠMT	416,79
Hustota a specifika		MŠMT	136,00	
Pokusné ověřování integrativního a inkluzivního modelu škol		MŠMT	114,64	
Posílení platové úrovně pedagog. pracovníků s VŠ vzděláním		MŠMT	568,00	
Částečná kompenzace výdajů vzniklých při realizaci společné maturitní zkoušky		MŠMT	10,08	
Vyšší odborná škola a Střední průmyslová škola elektrotechnická, Plzeň, Koterovská 85 (IČ:49774301)	Globální grant OP VK v oblasti počátečního vzdělávání	MŠMT	848,25	
	Hustota a specifika	MŠMT	1 902,00	
	Posílení platové úrovně pedagog. pracovníků s VŠ vzděláním	MŠMT	1 797,00	
	Částečná kompenzace výdajů vzniklých při realizaci společné maturitní zkoušky	MŠMT	28,20	
Základní umělecká škola Bedřicha Smetany, Plzeň, Revoluční 100 (IČ: 45330221)	Hustota a specifika	MŠMT	9,00	
	Posílení platové úrovně pedagog. pracovníků s VŠ vzděláním	MŠMT	297,00	
Základní umělecká škola, Plzeň, Chválenická (IČ: 45333165)	Posílení platové úrovně pedagog. pracovníků s VŠ vzděláním	MŠMT	140,00	
Základní umělecká škola, Plzeň, Jagellonská 14 (IČ:45330212)	Hustota a specifika	MŠMT	7,00	
	Posílení platové úrovně pedagog. pracovníků s VŠ vzděláním	MŠMT	148,00	
Základní umělecká škola, Plzeň, Sokolovská 30 (IČ:45335842)	Posílení platové úrovně pedagog. pracovníků s VŠ vzděláním	MŠMT	256,00	
Základní umělecká škola, Plzeň, T. Brzkové (IČ: 45335851)	Posílení platové úrovně pedagog. pracovníků s VŠ vzděláním	MŠMT	144,00	
Základní škola a Mateřská škola pro sluchově postižené, Plzeň, Mohylová 90 (IČ:49778153)	Hustota a specifika	MŠMT	532,00	
	Posílení platové úrovně pedagog. pracovníků s VŠ vzděláním	MŠMT	692,00	
	Školní potřeby pro žáky 1. ročníku základního vzdělávání	MŠMT	7,00	

Krajské školy - okres Plzeň - město	Základní škola a Mateřská škola pro zrakově postižené, Plzeň, Lazaretní 25 (IČ:49778200)	Hustota a specifika	MŠMT	1 178,00
		Posílení platové úrovně pedagog. pracovníků s VŠ vzděláním	MŠMT	461,00
		Vybavení škol pomůckami kompenzačního a rehabilitačního charakteru	MŠMT	12,00
		Školní potřeby pro žáky 1. ročníku základního vzdělávání	MŠMT	6,00
	Základní škola a Mateřská škola při Fakultní nemocnici, Plzeň, alej Svobody 80 (IČ:49777629)	Hustota a specifika	MŠMT	1 107,00
		OP VK - oblast 1.4. EU peníze školám - EU	MŠMT	399,80
		Posílení platové úrovně pedagog. pracovníků s VŠ vzděláním	MŠMT	541,00
		Školní potřeby pro žáky 1. ročníku základního vzdělávání	MŠMT	22,00
	Základní škola speciální, Plzeň, Skupova 15 (IČ:49777645)	Hustota a specifika	MŠMT	749,00
		Posílení platové úrovně pedagog. pracovníků s VŠ vzděláním	MŠMT	410,00
		Přeshraniční spolupráce - Cíl 3 - program č. 117410 - NIV - SR	MRR	16,49
		Vybavení škol pomůckami kompenzačního a rehabilitačního charakteru	MŠMT	20,00
		Školní potřeby pro žáky 1. ročníku základního vzdělávání	MŠMT	1,00
	Základní škola, Plzeň, Heyrovského 23 (IČ:49777718)	Hustota a specifika	MŠMT	680,00
		Posílení platové úrovně pedagog. pracovníků s VŠ vzděláním	MŠMT	398,00
Školní potřeby pro žáky 1. ročníku základního vzdělávání		MŠMT	1,00	
Základní škola, Plzeň, Podmostní 1 (IČ:49777726)	Asistenti pedagogů pro děti, žáky a studenty se sociálním	MŠMT	134,96	
	Hustota a specifika	MŠMT	1 089,00	
	OP VK - oblast 1.4. EU peníze školám - EU	MŠMT	455,29	
	Posílení platové úrovně pedagog. pracovníků s VŠ vzděláním	MŠMT	191,00	
	Školní potřeby pro žáky 1. ročníku základního vzdělávání	MŠMT	2,00	
Krajské školy - okres Plzeň - sever	Dům dětí a mládeže RADOVÁNEK, Kaznějov, Pod Továrnou 333 (IČ:69977836)	Posílení platové úrovně pedagog. pracovníků s VŠ vzděláním	MŠMT	66,00
	Gymnázium a Střední odborná škola, Plasy, Školní 280 (IČ:70838534)	Globální grant OP VK v oblasti počátečního vzdělávání	MŠMT	1 068,23
		Hustota a specifika	MŠMT	73,00
		Podpora organizace a ukončování středního vzdělávání maturitní zkouškou na vybraných školách v podzimním zkušebním období	MŠMT	43,19
		Posílení platové úrovně pedagog. pracovníků s VŠ vzděláním	MŠMT	663,00
		Částečná kompenzace výdajů vzniklých při realizaci společné maturitní zkoušky	MŠMT	6,00
	Střední odborná škola, Plasy, Školní 280 (IČ:49745301)	Posílení platové úrovně pedagog. pracovníků s VŠ vzděláním	MŠMT	131,00
		Částečná kompenzace výdajů vzniklých při realizaci společné maturitní zkoušky	MŠMT	5,28
	Střední škola, Horní Bříza, U Klubu 302 (IČ:00669946)	Globální grant OP VK v oblasti počátečního vzdělávání	MŠMT	1 523,79
		Posílení platové úrovně pedagog. pracovníků s VŠ vzděláním	MŠMT	129,00
		Částečná kompenzace výdajů vzniklých při realizaci společné maturitní zkoušky	MŠMT	1,56
	Střední škola, Kralovice, nám. Osвобоzení 32 (IČ:00077704)	Hustota a specifika	MŠMT	304,00
		Posílení platové úrovně pedagog. pracovníků s VŠ vzděláním	MŠMT	140,00
		Částečná kompenzace výdajů vzniklých při realizaci společné maturitní zkoušky	MŠMT	3,12
	Základní škola a Odborná škola, Zbůch, V Sídlíšti 349 (IČ:70839352)	Globální grant OP VK v oblasti počátečního vzdělávání	MŠMT	2 225,16
		Hustota a specifika	MŠMT	729,00
		OP VK - oblast 1.4. EU peníze školám - EU	MŠMT	382,82
		Posílení platové úrovně pedagog. pracovníků s VŠ vzděláním	MŠMT	356,00
Školní potřeby pro žáky 1. ročníku základního vzdělávání		MŠMT	5,00	
Základní škola, Kamenný Újezd 67 (IČ:49745255)	Hustota a specifika	MŠMT	203,00	
	Posílení platové úrovně pedagog. pracovníků s VŠ vzděláním	MŠMT	51,00	
	Školní potřeby pro žáky 1. ročníku základního vzdělávání	MŠMT	2,00	

Krajské školy - okres Rokycany	Dům dětí a mládeže, Rokycany, Čechova 1155 (IČ:47694921)	Globální grant OP VK v oblasti počátečního vzdělávání	MŠMT	713,37
		Posílení platové úrovně pedagog. pracovníků s VŠ vzděláním	MŠMT	88,00
	Gymnázium a Střední odborná škola, Rokycany, Mládežníků 1115 (IČ:48380296)	Financování dělených hodin pilotním gymnáziím zapojeným do projektu Pilot G Tvorba a ověřování pilotních ŠVP ve vybraných gymnáziích	MŠMT	172,80
		Globální grant OP VK v oblasti počátečního vzdělávání	MŠMT	242,85
		Hustota a specifika	MŠMT	108,00
		Podpora organizace a ukončování středního vzdělávání	MŠMT	56,82
		Posílení platové úrovně pedagog. pracovníků s VŠ vzděláním	MŠMT	1 110,00
		Částečná kompenzace výdajů vzniklých při realizaci společné	MŠMT	16,44
	Střední odborné učiliště lesnické a zemědělské, Rokycany, Mládežníků 228 (IČ:00077755)	Hustota a specifika	MŠMT	405,00
		Posílení platové úrovně pedagog. pracovníků s VŠ vzděláním	MŠMT	108,00
		Částečná kompenzace výdajů vzniklých při realizaci společné maturitní zkoušky	MŠMT	1,80
	Střední škola, Rokycany, Jeřabinová 96/III (IČ:18242171)	Globální grant OP VK v oblasti počátečního vzdělávání	MŠMT	2 431,20
		Hustota a specifika	MŠMT	702,00
		Posílení platové úrovně pedagog. pracovníků s VŠ vzděláním	MŠMT	501,00
		Částečná kompenzace výdajů vzniklých při realizaci společné maturitní zkoušky	MŠMT	9,96
	Základní umělecká škola, Rokycany (IČ: 48380156)	Hustota a specifika	MŠMT	7,00
		Kulturní aktivity	MŠMT	10,00
Posílení platové úrovně pedagog. pracovníků s VŠ vzděláním		MŠMT	133,00	
Základní škola, Rokycany, Čechova 40 (IČ:48380261)	Asistenti pedagogů pro děti, žáky a studenty se sociálním	MŠMT	81,65	
	Hustota a specifika	MŠMT	548,00	
	OP VK - oblast 1.4. EU peníze školám - EU	MŠMT	352,39	
	Posílení platové úrovně pedagog. pracovníků s VŠ vzděláním	MŠMT	104,00	
	Vybavení škol pomůckami kompenzačního a rehabilitačního	MŠMT	29,00	
	Školní potřeby pro žáky 1. ročníku základního vzdělávání	MŠMT	4,00	
Krajské školy - okres Tachov	Dětský domov Čtyřlístek, Planá (IČ:70842540)	Hustota a specifika	MŠMT	8,00
		Posílení platové úrovně pedagog. pracovníků s VŠ vzděláním	MŠMT	46,00
	Dětský domov, Planá (IČ:70842540)	Operační program Lidské zdroje a zaměstnanost	MPSV	89,42
	Dětský domov, Tachov (IČ:70842558)	Hustota a specifika	MŠMT	275,00
		Operační program Lidské zdroje a zaměstnanost	MPSV	89,81
		Posílení platové úrovně pedagog. pracovníků s VŠ vzděláním	MŠMT	31,00
	Dům dětí a mládeže, Tachov, Školní 1638 (IČ:00377813)	Posílení platové úrovně pedagog. pracovníků s VŠ vzděláním	MŠMT	8,00
	Gymnázium, Stříbro, Soběslavova 1426 (IČ:70842582)	Hustota a specifika	MŠMT	7,00
		Podpora organizace a ukončování středního vzdělávání maturitní zkouškou na vybraných školách v podzimním zkušebním období	MŠMT	45,04
		Posílení platové úrovně pedagog. pracovníků s VŠ vzděláním	MŠMT	704,00
		Částečná kompenzace výdajů vzniklých při realizaci společné maturitní zkoušky	MŠMT	6,72
	Gymnázium, Tachov, Pionýrská 1370 (IČ:70842566)	Hustota a specifika	MŠMT	65,00
		Posílení platové úrovně pedagog. pracovníků s VŠ vzděláním	MŠMT	405,00
		Částečná kompenzace výdajů vzniklých při realizaci společné maturitní zkoušky	MŠMT	6,72
	Střední odborná škola, Stříbro, Benešova 508 (IČ:68783728)	Hustota a specifika	MŠMT	43,00
Posílení platové úrovně pedagog. pracovníků s VŠ vzděláním		MŠMT	481,00	
Přeshraniční spolupráce - Cíl 3 - program č. 117410 - IV - SR		MRR	15,66	
Částečná kompenzace výdajů vzniklých při realizaci společné maturitní zkoušky		MŠMT	7,68	

Krajské školy - okres Tachov	Střední odborné učiliště a Základní škola, Planá, Kostelní 129 (IČ:48326437)	Hustota a specifika	MŠMT	11,00
		Posílení platové úrovně pedagog. pracovníků s VŠ vzděláním	MŠMT	250,00
		Částečná kompenzace výdajů vzniklých při realizaci společné maturitní zkoušky	MŠMT	3,60
	Střední průmyslová škola, Tachov, Svěťce 1 (IČ:00520110)	Globální grant OP VK v oblasti počátečního vzdělávání	MŠMT	824,91
		Hustota a specifika	MŠMT	540,00
		Podpora organizace a ukončování středního vzdělávání maturitní zkouškou na vybraných školách v podzimním zkušebním období	MŠMT	49,19
		Posílení platové úrovně pedagog. pracovníků s VŠ vzděláním	MŠMT	180,00
		Přeshraniční spolupráce - Cíl 3 - program č. 117410 - NIV - SR	MRR	87,76
		Částečná kompenzace výdajů vzniklých při realizaci společné maturitní zkoušky	MŠMT	2,52
	Střední škola, Bor, Plzeňská 231 (IČ:00077879)	Hustota a specifika	MŠMT	20,00
		Posílení platové úrovně pedagog. pracovníků s VŠ vzděláním	MŠMT	101,00
	Základní umělecká škola, Planá, Dukelských hrdinů 85 (68780702)	Posílení platové úrovně pedagog. pracovníků s VŠ vzděláním	MŠMT	50,00
	Základní umělecká škola, Tachov, Rokycanova 1 (IČ:68780699)	Posílení platové úrovně pedagog. pracovníků s VŠ vzděláním	MŠMT	91,00
	Základní škola a Mateřská škola, Tachov, Petra Jilemnického 1995 (IČ:70842523)	Asistenti pedagogů pro děti, žáky a studenty se sociálním	MŠMT	188,96
		Hustota a specifika	MŠMT	776,00
		OP VK - oblast 1.4. EU peníze školám - EU	MŠMT	460,23
		Posílení platové úrovně pedagog. pracovníků s VŠ vzděláním	MŠMT	256,00
		Soutěže	MŠMT	130,00
	Základní škola, Planá, Zámecká 853 (IČ:70842493)	Hustota a specifika	MŠMT	392,00
		Posílení platové úrovně pedagog. pracovníků s VŠ vzděláním	MŠMT	31,00
Základní škola, Stříbro, Revoluční 1431 (IČ:70842515)	Hustota a specifika	MŠMT	859,00	
	OP VK - oblast 1.4. EU peníze školám - EU	MŠMT	324,36	
	Posílení platové úrovně pedagog. pracovníků s VŠ vzděláním	MŠMT	58,00	
<b>CELKEM - ŠKOLSTVÍ</b>				<b>130 141,63</b>
Kulturní organizace	Muzeum Dr. Bohuslava Horáka Rokycany, nám. Josefa Urbana 141 (IČ:00368598)	Integrovaný systém ochrany movitého kulturního dědictví - neinvestice - program 434 313	MŠMT	30,00
		Veřejné informační služby knihoven - neinvestice	MŠMT	23,00
	Muzeum a galerie severního Plzeňska, Mariánský Týnec 1 (IČ:00368563)	Program restaurování movitých kulturních památek	MŠMT	70,00
		ROP RS Jihozápad - IV - EU	RSJZ	4 699,62
		ROP RS Jihozápad - IV - SR	RSJZ	414,67
		ROP RS Jihozápad - NIV - EU	RSJZ	30,60
		ROP RS Jihozápad - NIV - SR	RSJZ	2,70
	Studijní a vědecká knihovna Plzeňského kraje, Plzeň, Smetanovy sady 2 (IČ:00078077)	Kulturní aktivity	MŠMT	53,00
		Veřejné informační služby knihoven - neinvestice	MŠMT	656,00
	Vlastivědné muzeum Dr. Hostaše v Klatovech, Hostašova 1 (IČ:00075078)	Kulturní aktivity	MŠMT	85,00
		ROP RS Jihozápad - IV - EU	RSJZ	387,94
		ROP RS Jihozápad - IV - SR	RSJZ	34,23
		ROP RS Jihozápad - NIV - EU	RSJZ	108,07
		ROP RS Jihozápad - NIV - SR	RSJZ	9,54
	Západočeská galerie, Plzeň, Pražská 13 (IČ:00263338)	Kulturní aktivity	MŠMT	280,00

Kulturní organizace	Západočeské muzeum v Plzni, Kopeckého sady 2 (IČ:00228745)	Integrovaný systém ochrany movitého kulturního dědictví - investice - program č. 434 313	MŠMT	311,00
		Integrovaný systém ochrany movitého kulturního dědictví - neinvestice - program 434 313	MŠMT	179,00
		Přeshraniční spolupráce - Cíl 3 - program č. 117410 - NIV - SR	MRR	42,01
		Veřejné informační služby knihoven - neinvestice	MŠMT	41,00
<b>CELKEM - KULTURA</b>				<b>7 457,37</b>
Sociální organizace	Domov pro osoby se zdrav. postižením Stod, příspěvková organizace, 28. října 377 (IČ:48333841)	ROP RS Jihozápad - IV - EU	RSJZ	37 549,38
		ROP RS Jihozápad - IV - SR	RSJZ	3 313,18
		ROP RS Jihozápad - NIV - EU	RSJZ	289,00
		ROP RS Jihozápad - NIV - SR	RSJZ	25,50
<b>CELKEM - SOCIÁLNÍ VĚCI</b>				<b>41 177,06</b>
Zdravotnické organizace	Dětský domov Třnová, příspěvková organizace, Třnová 200 (IČ:00671045)	Transfery na státní příspěvek zřizovatelům zařízení pro děti vyžadující okamžitou pomoc	MPSV	1 994,06
<b>CELKEM - ZDRAVOTNICTVÍ</b>				<b>1 994,06</b>
<b>Celkový souhrn</b>				<b>227 534,88</b>

**Seznam použitých zkratk:**

- MK - Ministerstvo kultury
- MMR - Ministerstvo pro místní rozvoj
- MPSV - Ministerstvo práce a sociálních věcí
- MŠMT - Ministerstvo školství, mládeže a tělovýchovy
- RSJZ - Region soudržnosti Jihozápad

**Účelové prostředky poskytnuté prostřednictvím Plzeňského kraje soukromým školám působícím na území PK (v tis. Kč)**

	Organizace	Účel	Cerpání
okres Domažlice	Soukromá SOŠ a Gymnázium Bean Staňkov, s.r.o.	Dotace pro soukromé školy	2 893,82
		Částečná kompenzace výdajů vzniklých při realizaci společné maturitní zkoušky	11,16
	ZŠ Adélka, Meclov, o.p.s.	Asistenti pedagogů v soukromých a církevních speciálních školách	201,40
		Dotace pro soukromé školy	1 851,32
		Školní potřeby pro žáky 1. ročníku základního vzdělávání	1,00
<b>Celkem okres Domažlice</b>			<b>4 958,70</b>
okres Plzeň - jih	SOU obchodu a řemesel, Starý Plzenec, s.r.o.	Částečná kompenzace výdajů vzniklých při realizaci společné maturitní zkoušky	8,04
<b>Celkem okres Plzeň-jih</b>			<b>8,04</b>
okres Plzeň - město	B2B Plzeň - zařízení školního stravování, s.r.o.	Dotace pro soukromé školy	33,80
	Gymnázium Františka Křížíka, s.r.o.	Asistenti pedagogů v soukromých a církevních speciálních školách	151,05
		Dotace pro soukromé školy	10 815,51
		Částečná kompenzace výdajů vzniklých při realizaci společné maturitní zkoušky	5,52
	Mateřská škola Drobeček, s.r.o.	Dotace pro soukromé školy	365,87
	Plzeňská obch. akademie Plzeň, s.r.o.	Dotace pro soukromé školy	4 612,23
		Částečná kompenzace výdajů vzniklých při realizaci společné maturitní zkoušky	5,04
	SOŠ a SOU ob.sl. a pr.hot. Plzeň, s.r.o.	Dotace pro soukromé školy	6 954,33
		Částečná kompenzace výdajů vzniklých při realizaci společné maturitní zkoušky	5,28
	SOŠ ochr.osob.a maj. Plzeň, s.r.o.	Dotace pro soukromé školy	8 465,68
		Částečná kompenzace výdajů vzniklých při realizaci společné maturitní zkoušky	8,76
	Soukr. stř. uměleckoprům. škola - Zámeček Plzeň, s.r.o.	Dotace pro soukromé školy	12 786,42
		Částečná kompenzace výdajů vzniklých při realizaci společné maturitní zkoušky	4,56
	Soukr. stř. uměleckoprům. škola Plzeň - Husova, s.r.o.	Dotace pro soukromé školy	383,20
	Soukromá ZŠ Elementária Plzeň, s.r.o.	Asistenti pedagogů v soukromých a církevních speciálních školách	281,96
		Dotace pro soukromé školy	6 720,28
		Školní potřeby pro žáky 1. ročníku základního vzdělávání	12,00
	Soukromá mateřská škola Plzeň - Božkov	Dotace pro soukromé školy	764,92
	Sport. a podnikatelská SŠ Plzeň, s.r.o.	Dotace pro soukromé školy	9 629,83
		Částečná kompenzace výdajů vzniklých při realizaci společné maturitní zkoušky	8,88
	VOŠ zdravotnická, managementu a veřejnoprávních studií, s.r.o.	Dotace pro soukromé školy	11 688,79
	ZUŠ Elementária Plzeň	Dotace pro soukromé školy	1 399,99
	ZUŠ Trnka Plzeň, o.p.s.	Dotace pro soukromé školy	1 533,14
ZŠ Easy Start s.r.o.	Dotace pro soukromé školy	49,88	
ZŠ Martina Luthera Plzeň, s.r.o.	Dotace pro soukromé školy	8 407,57	
	Školní potřeby pro žáky 1. ročníku základního vzdělávání	35,00	
<b>Celkem okres Plzeň - město</b>			<b>85 129,48</b>
okres Rokycany	MŠ Harmonie Rokycany, s.r.o.	Asistenti pedagogů v soukromých a církevních speciálních školách	100,70
		Dotace pro soukromé školy	1 843,65
	MŠ Slunečnice Rokycany s. r. o.	Dotace pro soukromé školy	124,75
<b>Celkem okres Rokycany</b>			<b>2 069,10</b>
okres Tachov	ZŠ speciální Royal Rangers při Středisku Víteček	Asistenti pedagogů v soukromých a církevních speciálních školách	100,70
		Dotace pro soukromé školy	1 231,03
<b>Celkem okres Tachov</b>			<b>1 331,73</b>
<b>CELKEM</b>			<b>93 497,05</b>

Pozn.: Poskytovatelem veškerých těchto dotací je Ministerstvo školství, mládeže a tělovýchovy ČR

**Účelové prostředky (s ÚZ) ze státního rozpočtu poskytnuté prostřednictvím Plzeňského kraje na přímé náklady ve vzdělávání pro školy a školská zařízení zřizovaná obcemi - účelový znak 33353 (v tis. Kč)**

ORP	Organizace	Účel	Cerpání
ORP Blovice	198 - ZŠ Blovice	Přímé náklady na vzdělávání	16 296,00
	199 - MŠ Blovice	Přímé náklady na vzdělávání	4 126,00
	200 - ZUŠ Blovice	Přímé náklady na vzdělávání	3 191,00
	201 - DDM Blovice	Přímé náklady na vzdělávání	2 694,00
	202 - ZŠ a MŠ Letiny	Přímé náklady na vzdělávání	5 905,00
	203 - MŠ Chlum	Přímé náklady na vzdělávání	1 507,00
	204 - ZŠ a MŠ Chocenice	Přímé náklady na vzdělávání	1 935,00
	205 - MŠ Seč	Přímé náklady na vzdělávání	1 149,00
	206 - ZŠ a MŠ Spálené Poříčí	Přímé náklady na vzdělávání	12 730,00
	207 - MŠ Zdemyslice	Přímé náklady na vzdělávání	875,00
ORP Domažlice	062 - ZŠ Komenského, Domažlice	Přímé náklady na vzdělávání	25 898,00
	063 - ZŠ Msgre B. Staška, Domažlice	Přímé náklady na vzdělávání	17 237,00
	064 - MŠ Zahradní, Domažlice	Přímé náklady na vzdělávání	13 794,00
	065 - ZŠ praktická Domažlice	Přímé náklady na vzdělávání	4 763,00
	066 - ZUŠ Domažlice	Přímé náklady na vzdělávání	10 469,00
	067 - MŠ Babylon	Přímé náklady na vzdělávání	887,00
	068 - ZŠ a MŠ Bělá nad Radbuzou	Přímé náklady na vzdělávání	8 395,00
	069 - MŠ Brnířov	Přímé náklady na vzdělávání	904,00
	070 - ZŠ Česká Kubice	Přímé náklady na vzdělávání	1 431,00
	071 - MŠ Spálenec	Přímé náklady na vzdělávání	860,00
	072 - ZŠ Hostouň	Přímé náklady na vzdělávání	5 834,00
	073 - MŠ Hostouň	Přímé náklady na vzdělávání	2 239,00
	074 - ZŠ Chodov	Přímé náklady na vzdělávání	2 435,00
	075 - MŠ Chodská Lhota	Přímé náklady na vzdělávání	977,00
	076 - Masarykova ZŠ, Kdyně	Přímé náklady na vzdělávání	18 663,00
	077 - ZŠ a MŠ Prapoříště, Kdyně	Přímé náklady na vzdělávání	2 043,00
	078 - MŠ Dělnická, Kdyně	Přímé náklady na vzdělávání	3 205,00
	079 - MŠ Markova, Kdyně	Přímé náklady na vzdělávání	3 901,00
	080 - ZUŠ Kdyně	Přímé náklady na vzdělávání	4 043,00
	081 - Masarykova ZŠ a MŠ, Klenčí pod Čerchovem	Přímé náklady na vzdělávání	10 196,00
	082 - ZŠ Koloveč	Přímé náklady na vzdělávání	8 795,00
	083 - MŠ Koloveč	Přímé náklady na vzdělávání	2 513,00
	084 - ZŠ Kout na Šumavě	Přímé náklady na vzdělávání	2 769,00
	085 - MŠ Kout na Šumavě	Přímé náklady na vzdělávání	1 676,00
	086 - MŠ Luženice	Přímé náklady na vzdělávání	1 066,00
	087 - ZŠ a MŠ Milavče	Přímé náklady na vzdělávání	2 563,00
	088 - ZŠ Mrákov	Přímé náklady na vzdělávání	7 340,00
	089 - MŠ Mrákov	Přímé náklady na vzdělávání	1 793,00
	090 - MŠ Nový Kramolín	Přímé náklady na vzdělávání	914,00
	091 - MŠ Nová Pasečnice	Přímé náklady na vzdělávání	705,00
	092 - ZŠ Poběžovice	Přímé náklady na vzdělávání	9 816,00
093 - MŠ Poběžovice	Přímé náklady na vzdělávání	2 523,00	
094 - ZŠ a MŠ Pocinovice	Přímé náklady na vzdělávání	3 364,00	
095 - ZŠ a MŠ Postřekov	Přímé náklady na vzdělávání	4 270,00	
096 - MŠ Tlumačov	Přímé náklady na vzdělávání	709,00	
097 - MŠ Trhanov	Přímé náklady na vzdělávání	1 791,00	
098 - MŠ Úsilov	Přímé náklady na vzdělávání	817,00	
099 - ZŠ Všeruby	Přímé náklady na vzdělávání	1 597,00	
100 - MŠ Všeruby	Přímé náklady na vzdělávání	1 094,00	
101 - MŠ Zahořany	Přímé náklady na vzdělávání	1 000,00	
ORP Horaž.	001 - ZŠ Komenského, Horažďovice	Přímé náklady na vzdělávání	11 917,00
	002 - ZŠ Blatenská, Horažďovice	Přímé náklady na vzdělávání	13 856,00
	003 - Křesťanská MŠ Horažďovice	Přímé náklady na vzdělávání	3 868,00



ORP Horažďovice	004 - MŠ Horažďovice	Přímé náklady na vzdělávání	4 070,00	
	005 - MŠ Hradešice	Přímé náklady na vzdělávání	782,00	
	006 - ZŠ a MŠ Chanovice	Přímé náklady na vzdělávání	6 197,00	
	007 - Šafránkova ZŠ a MŠ Nalžovské Hory	Přímé náklady na vzdělávání	7 443,00	
	008 - ZŠ Pačejov	Přímé náklady na vzdělávání	5 806,00	
	009 - MŠ Pačejov	Přímé náklady na vzdělávání	1 577,00	
	010 - MŠ Svěradice	Přímé náklady na vzdělávání	967,00	
ORP Horšovský Týn	102 - ZŠ a MŠ Blížejov	Přímé náklady na vzdělávání	8 254,00	
	103 - ZŠ Hlohová	Přímé náklady na vzdělávání	322,00	
	104 - ZŠ Horšovský Týn	Přímé náklady na vzdělávání	18 561,00	
	105 - MŠ Horšovský Týn	Přímé náklady na vzdělávání	5 576,00	
	106 - ZUŠ Horšovský Týn	Přímé náklady na vzdělávání	3 466,00	
	107 - ZŠ a MŠ Meclov	Přímé náklady na vzdělávání	3 239,00	
	108 - MŠ Mezholezý	Přímé náklady na vzdělávání	786,00	
	109 - MŠ Miřkov	Přímé náklady na vzdělávání	857,00	
	110 - ZŠ a MŠ Osvračín	Přímé náklady na vzdělávání	2 677,00	
	111 - MŠ Puclice	Přímé náklady na vzdělávání	836,00	
	114 - ZŠ Staňkov	Přímé náklady na vzdělávání	12 025,00	
	115 - MŠ Staňkov	Přímé náklady na vzdělávání	4 759,00	
	116 - ZUŠ Staňkov	Přímé náklady na vzdělávání	4 027,00	
	ORP Klatovy	011 - ZŠ a MŠ Běšiny	Přímé náklady na vzdělávání	3 076,00
012 - ZŠ a MŠ Bezděkov		Přímé náklady na vzdělávání	3 195,00	
013 - ZŠ a MŠ Bolešiny		Přímé náklady na vzdělávání	3 043,00	
014 - ZŠ a MŠ Čachrov		Přímé náklady na vzdělávání	2 464,00	
015 - ZŠ a MŠ Dešenice		Přímé náklady na vzdělávání	2 495,00	
016 - MŠ Dlažov		Přímé náklady na vzdělávání	779,00	
017 - ZŠ a MŠ Dolany		Přímé náklady na vzdělávání	2 861,00	
018 - MŠ Chudenice		Přímé náklady na vzdělávání	1 107,00	
019 - ZŠ a MŠ Chudenín		Přímé náklady na vzdělávání	2 211,00	
020 - Masarykova ZŠ Janovice nad Úhlavou		Přímé náklady na vzdělávání	8 849,00	
021 - MŠ Janovice nad Úhlavou		Přímé náklady na vzdělávání	3 833,00	
022 - ZŠ Plánická, Klatovy		Přímé náklady na vzdělávání	22 698,00	
023 - Masarykova ZŠ, Klatovy		Přímé náklady na vzdělávání	16 365,00	
024 - ZŠ Čapkova, Klatovy		Přímé náklady na vzdělávání	17 419,00	
025 - ZŠ Tolstého, Klatovy		Přímé náklady na vzdělávání	15 599,00	
026 - MŠ Klatovy		Přímé náklady na vzdělávání	29 906,00	
027 - ZŠ a MŠ Měčín		Přímé náklady na vzdělávání	6 312,00	
028 - ZŠ a MŠ Mochtín		Přímé náklady na vzdělávání	3 099,00	
029 - ZŠ Školní, Nýrsko		Přímé náklady na vzdělávání	9 544,00	
030 - ZŠ a MŠ Komenského, Nýrsko		Přímé náklady na vzdělávání	15 820,00	
031 - ZUŠ Nýrsko		Přímé náklady na vzdělávání	4 520,00	
033 - ZŠ Dr. ing. Fr. Křižíka a MŠ Plánice		Přímé náklady na vzdělávání	9 443,00	
034 - ZŠ a MŠ Předslav		Přímé náklady na vzdělávání	2 918,00	
035 - ZŠ a MŠ Strážov		Přímé náklady na vzdělávání	7 248,00	
036 - ZŠ a MŠ Švihov		Přímé náklady na vzdělávání	15 449,00	
037 - ZŠ a MŠ Vrhavěč		Přímé náklady na vzdělávání	3 471,00	
038 - ZŠ a MŠ Zavlekov		Přímé náklady na vzdělávání	2 048,00	
039 - ZŠ a MŠ K. Klostermanna Železná Ruda		Přímé náklady na vzdělávání	9 010,00	
ORP Kralovice		226 - ZŠ a MŠ Bezvěrov	Přímé náklady na vzdělávání	1 966,00
		227 - ZŠ Dobříč	Přímé náklady na vzdělávání	1 849,00
		228 - ZŠ a MŠ Dolní Bělá	Přímé náklady na vzdělávání	9 243,00
		229 - MŠ Chříč	Přímé náklady na vzdělávání	787,00
		230 - ZŠ Kaznějov	Přímé náklady na vzdělávání	12 365,00
	231 - MŠ sídliště, Kaznějov	Přímé náklady na vzdělávání	2 495,00	
	232 - MŠ Kaznějov u továrny	Přímé náklady na vzdělávání	2 141,00	
	233 - ZŠ a MŠ Kozojedy	Přímé náklady na vzdělávání	5 819,00	
	234/1 - ZŠ a MŠ dr. Eduarda Beneše Kožlany	Přímé náklady na vzdělávání	7 794,00	
	236 - ZŠ Kralovice	Přímé náklady na vzdělávání	13 300,00	

ORP Kralovice	237 - ZŠ praktická Kralovice	Přímé náklady na vzdělávání	3 847,00
	238 - MŠ Kralovice	Přímé náklady na vzdělávání	6 177,00
	239 - ZUŠ Kralovice	Přímé náklady na vzdělávání	4 840,00
	240 - ZŠ Manětín	Přímé náklady na vzdělávání	7 573,00
	240/1 - MŠ Manětín	Přímé náklady na vzdělávání	1 713,00
	241 - ZŠ a MŠ Mladotice	Přímé náklady na vzdělávání	2 570,00
	242 - ZŠ a MŠ Nečtiny	Přímé náklady na vzdělávání	2 112,00
	243 - MŠ Obora	Přímé náklady na vzdělávání	1 622,00
	244 - ZŠ Plasy	Přímé náklady na vzdělávání	9 810,00
	245 - MŠ Plasy	Přímé náklady na vzdělávání	3 562,00
	246 - ZUŠ Plasy	Přímé náklady na vzdělávání	4 557,00
	247 - MŠ Rybnice	Přímé náklady na vzdělávání	830,00
	248 - Masarykova ZŠ a MŠ Žihle	Přímé náklady na vzdělávání	8 464,00
	ORP Nepomuk	184 - MŠ Čížkov	Přímé náklady na vzdělávání
185 - ZŠ Kasejovice		Přímé náklady na vzdělávání	7 190,00
186 - MŠ Kasejovice		Přímé náklady na vzdělávání	2 519,00
187 - ZŠ Mileč		Přímé náklady na vzdělávání	1 160,00
188 - MŠ Starý Smolivec		Přímé náklady na vzdělávání	952,00
190 - MŠ Nekvasovy		Přímé náklady na vzdělávání	818,00
191 - ZŠ Nepomuk		Přímé náklady na vzdělávání	15 596,00
192 - MŠ Nepomuk		Přímé náklady na vzdělávání	5 779,00
193 - ZUŠ Nepomuk		Přímé náklady na vzdělávání	4 579,00
194 - MŠ Neurazy		Přímé náklady na vzdělávání	1 129,00
195 - ZŠ Vrčeň		Přímé náklady na vzdělávání	2 624,00
196 - MŠ Vrčeň		Přímé náklady na vzdělávání	2 309,00
197 - ZŠ a MŠ Žinkovy		Přímé náklady na vzdělávání	5 591,00
ORP Nýřany		249 - ZŠ Blatnice	Přímé náklady na vzdělávání
	250 - MŠ Druztová	Přímé náklady na vzdělávání	1 563,00
	251 - ZŠ a MŠ Heřmanova Huť	Přímé náklady na vzdělávání	9 212,00
	252 - Masarykova ZŠ Horní Bříza	Přímé náklady na vzdělávání	14 198,00
	253 - 1. MŠ Horní Bříza - ves	Přímé náklady na vzdělávání	3 894,00
	254 - 2. MŠ Horní Bříza - továrna	Přímé náklady na vzdělávání	2 646,00
	255/1 - ZŠ a MŠ Žichlice	Přímé náklady na vzdělávání	2 240,00
	256 - ZŠ a MŠ Chotíkov	Přímé náklady na vzdělávání	10 274,00
	257 - ZŠ a MŠ Kozolupy	Přímé náklady na vzdělávání	5 544,00
	258/1 - ZŠ Ledce	Přímé náklady na vzdělávání	1 993,00
	258/2 - MŠ Ledce	Přímé náklady na vzdělávání	1 447,00
	259 - ZŠ a MŠ Líně	Přímé náklady na vzdělávání	8 618,00
	260 - ZŠ Líšťany	Přímé náklady na vzdělávání	633,00
	261 - ZŠ a MŠ Město Touškov	Přímé náklady na vzdělávání	17 299,00
	262 - ZŠ a MŠ Nýřany	Přímé náklady na vzdělávání	28 957,00
	263 - ZUŠ Nýřany	Přímé náklady na vzdělávání	3 958,00
	264 - ZŠ a MŠ Pernarec	Přímé náklady na vzdělávání	5 967,00
	265 - ZŠ a MŠ Pňovany	Přímé náklady na vzdělávání	2 746,00
	266 - MŠ Rochlov	Přímé náklady na vzdělávání	1 947,00
	267 - ZŠ a MŠ Tlučná	Přímé náklady na vzdělávání	10 667,00
	268 - Integrovaná ZŠ a MŠ Trnová	Přímé náklady na vzdělávání	4 545,00
	269 - ZŠ Třemošná	Přímé náklady na vzdělávání	9 710,00
	270 - MŠ Třemošná	Přímé náklady na vzdělávání	6 299,00
	271 - DDM Kamarád Třemošná	Přímé náklady na vzdělávání	2 567,00
	272 - ZUŠ Třemošná	Přímé náklady na vzdělávání	5 139,00
	273 - MŠ Úněšov	Přímé náklady na vzdělávání	1 597,00
	274 - ZŠ a MŠ Úterý	Přímé náklady na vzdělávání	2 475,00
	275 - ZŠ a MŠ Vejprnice	Přímé náklady na vzdělávání	14 229,00
	276 - MŠ Vochov	Přímé náklady na vzdělávání	909,00
277 - ZŠ a MŠ Všeruby	Přímé náklady na vzdělávání	10 153,00	
278 - ZŠ Zbůch	Přímé náklady na vzdělávání	7 334,00	
279 - MŠ POHÁDKA Zbůch	Přímé náklady na vzdělávání	2 992,00	

ORP Nýřany	280 - Masarykova ZŠ Zruč - Senec	Přímé náklady na vzdělávání	12 097,00
	281 - MŠ Zruč - Senec	Přímé náklady na vzdělávání	3 119,00
	282 - MŠ Žilov	Přímé náklady na vzdělávání	1 099,00
ORP Plzeň	315 - 1. ZŠ Západní, Plzeň	Přímé náklady na vzdělávání	22 684,00
	316 - 2. ZŠ Schwarzova, Plzeň	Přímé náklady na vzdělávání	18 038,00
	318 - 4. ZŠ Kralovická, Plzeň	Přímé náklady na vzdělávání	16 749,00
	319 - 7. ZŠ a MŠ Brněnská, Plzeň	Přímé náklady na vzdělávání	19 066,00
	320 - Benešova ZŠ a MŠ, Plzeň	Přímé náklady na vzdělávání	12 271,00
	321 - 10. ZŠ nám. Míru, Plzeň	Přímé náklady na vzdělávání	13 222,00
	322 - 11. ZŠ Baarova, Plzeň	Přímé náklady na vzdělávání	16 252,00
	323 - Masarykova ZŠ, Plzeň	Přímé náklady na vzdělávání	11 789,00
	324 - 13. ZŠ Habrmannova, Plzeň	Přímé náklady na vzdělávání	13 389,00
	325 - 14. ZŠ Zábělská, Plzeň	Přímé náklady na vzdělávání	16 544,00
	326 - 15. ZŠ T. Brzkové, Plzeň	Přímé náklady na vzdělávání	26 137,00
	327 - 17. ZŠ a MŠ Malická, Plzeň	Přímé náklady na vzdělávání	13 270,00
	328 - Bolevecká ZŠ, Plzeň	Přímé náklady na vzdělávání	14 453,00
	329 - 16. ZŠ a MŠ Americká tř., Plzeň	Přímé náklady na vzdělávání	15 230,00
	330 - 20. ZŠ Brojova, Plzeň	Přímé náklady na vzdělávání	14 825,00
	331 - 21. ZŠ Slovanská alej, Plzeň	Přímé náklady na vzdělávání	21 440,00
	332 - 22. ZŠ Na Dlouhých, Plzeň	Přímé náklady na vzdělávání	19 587,00
	333 - 25. ZŠ Chválenická, Plzeň	Přímé náklady na vzdělávání	23 247,00
	334 - 26. ZŠ Skupova, Plzeň	Přímé náklady na vzdělávání	17 749,00
	335 - 28. ZŠ Rodinná, Plzeň	Přímé náklady na vzdělávání	13 604,00
	336 - 31. ZŠ E. Krásnohorské, Plzeň	Přímé náklady na vzdělávání	23 313,00
	337 - 33. ZŠ T. Brzkové, Plzeň	Přímé náklady na vzdělávání	20 006,00
	338 - 34. ZŠ Gerská, Plzeň	Přímé náklady na vzdělávání	11 336,00
	339 - ZŠ a MŠ Plzeň-Božkov	Přímé náklady na vzdělávání	5 500,00
	340 - Tyršova ZŠ a MŠ, Plzeň	Přímé náklady na vzdělávání	7 538,00
	341 - ZŠ Plzeň - Újezd	Přímé náklady na vzdělávání	4 898,00
	342 - 10. ŠJ nám. Míru, Plzeň	Přímé náklady na vzdělávání	1 513,00
	343 - 11. ŠJ Baarova, Plzeň	Přímé náklady na vzdělávání	3 114,00
	344 - 2. MŠ U Hvězdárny, Plzeň	Přímé náklady na vzdělávání	2 031,00
	345 - 5. MŠ Zelenohorská, Plzeň	Přímé náklady na vzdělávání	3 648,00
	346 - 6. MŠ Republikánská, Plzeň	Přímé náklady na vzdělávání	3 794,00
	347 - 7. MŠ Kralovická, Plzeň	Přímé náklady na vzdělávání	7 654,00
	348 - 16. MŠ Korandova, Plzeň	Přímé náklady na vzdělávání	1 767,00
	349 - 17. MŠ Čapkovo nám., Plzeň	Přímé náklady na vzdělávání	3 638,00
	350 - 21. MŠ Na Celchu, Plzeň	Přímé náklady na vzdělávání	2 790,00
	351 - 22. MŠ Z. Winttra, Plzeň	Přímé náklady na vzdělávání	5 023,00
	352 - 23. MŠ Topolová, Plzeň	Přímé náklady na vzdělávání	3 610,00
	353 - 24. MŠ Schwarzova, Plzeň	Přímé náklady na vzdělávání	2 783,00
	354 - 25. MŠ Ruská, Plzeň	Přímé náklady na vzdělávání	3 863,00
	355 - 27. MŠ Dvořáková, Plzeň	Přímé náklady na vzdělávání	4 915,00
	356 - 29. MŠ Lidická, Plzeň	Přímé náklady na vzdělávání	1 694,00
	357 - 31. MŠ Spojovací 7, Plzeň	Přímé náklady na vzdělávání	3 086,00
	358 - 32. MŠ Resslerova, Plzeň	Přímé náklady na vzdělávání	3 538,00
	359 - 33. MŠ Kyšická, Plzeň	Přímé náklady na vzdělávání	1 587,00
	361 - 37. MŠ Barvínkova, Plzeň	Přímé náklady na vzdělávání	1 887,00
	362 - 38. MŠ Spojovací 14, Plzeň	Přímé náklady na vzdělávání	3 066,00
	363 - 44. MŠ Tomanova, Plzeň	Přímé náklady na vzdělávání	2 748,00
364 - 46. MŠ Fibichova, Plzeň	Přímé náklady na vzdělávání	3 080,00	
365 - 49. MŠ Puškinova, Plzeň	Přímé náklady na vzdělávání	2 793,00	
366 - 50. MŠ Družby, Plzeň	Přímé náklady na vzdělávání	3 740,00	
367 - 51. MŠ Částkova, Plzeň	Přímé náklady na vzdělávání	3 718,00	
368 - 54. MŠ Staniční, Plzeň	Přímé náklady na vzdělávání	3 743,00	
369 - 55. MŠ Mandlova, Plzeň	Přímé náklady na vzdělávání	5 409,00	
370 - 56. MŠ Budilovo nám., Plzeň	Přímé náklady na vzdělávání	3 673,00	
371 - 57. MŠ Nad Dalmatinkou, Plzeň	Přímé náklady na vzdělávání	5 720,00	

ORP Plzeň	372 - 60. MŠ Manětínská, Plzeň	Přímé náklady na vzdělávání	4 015,00
	373 - 61. MŠ Nade Mží, Plzeň	Přímé náklady na vzdělávání	5 072,00
	374 - 63. MŠ Lábkova, Plzeň	Přímé náklady na vzdělávání	9 970,00
	375 - 64. MŠ Pod Chlumem, Plzeň	Přímé náklady na vzdělávání	9 687,00
	376 - 70. MŠ Waltrova, Plzeň	Přímé náklady na vzdělávání	4 399,00
	377 - 78. MŠ Sokolovská, Plzeň	Přímé náklady na vzdělávání	5 746,00
	378 - 80. MŠ Mikulášské nám., Plzeň	Přímé náklady na vzdělávání	2 652,00
	379 - 81. MŠ Hodonínská, Plzeň	Přímé náklady na vzdělávání	4 828,00
	381 - 87. MŠ Komenského, Plzeň	Přímé náklady na vzdělávání	6 892,00
	382 - 89. MŠ Habrová, Plzeň	Přímé náklady na vzdělávání	4 514,00
	383 - 90. MŠ Západní, Plzeň	Přímé náklady na vzdělávání	5 810,00
	384 - 91. MŠ Jesenická, Plzeň	Přímé náklady na vzdělávání	7 790,00
	385 - MŠ Plzeň - Křimice	Přímé náklady na vzdělávání	976,00
	ORP Přeštice	165 - MŠ Borovy	Přímé náklady na vzdělávání
166 - ZŠ a MŠ Dolní Lukavice		Přímé náklady na vzdělávání	4 317,00
167 - ZŠ a MŠ Horšice		Přímé náklady na vzdělávání	2 942,00
168 - ZŠ Chlumčany		Přímé náklady na vzdělávání	8 502,00
169 - MŠ Chlumčany		Přímé náklady na vzdělávání	2 699,00
170 - ZŠ a MŠ Lužany		Přímé náklady na vzdělávání	2 503,00
171 - ZŠ Merklín		Přímé náklady na vzdělávání	8 101,00
172 - MŠ Merklín		Přímé náklady na vzdělávání	1 800,00
173 - MŠ Oplot		Přímé náklady na vzdělávání	886,00
174 - ZŠ Přeštice		Přímé náklady na vzdělávání	27 849,00
175 - MŠ Dukelská, Přeštice		Přímé náklady na vzdělávání	6 751,00
176 - MŠ Gagarinova, Přeštice		Přímé náklady na vzdělávání	3 199,00
177 - ZŠ a MŠ Skočice		Přímé náklady na vzdělávání	2 347,00
178 - ZUŠ Přeštice		Přímé náklady na vzdělávání	5 210,00
179 - DDM Přeštice		Přímé náklady na vzdělávání	1 136,00
180 - MŠ Příchovice		Přímé náklady na vzdělávání	1 144,00
181 - ZŠ Řenče		Přímé náklady na vzdělávání	1 674,00
182 - ZŠ Štěnovice		Přímé náklady na vzdělávání	11 701,00
183 - MŠ Štěnovice	Přímé náklady na vzdělávání	4 557,00	
ORP Rokycany	283 - ZŠ a MŠ Stupno	Přímé náklady na vzdělávání	11 212,00
	284 - ZŠ Dobřív	Přímé náklady na vzdělávání	2 559,00
	285 - EKO MŠ Dobřív	Přímé náklady na vzdělávání	1 744,00
	286 - ZŠ a MŠ Ejpovice	Přímé náklady na vzdělávání	3 104,00
	287 - ZŠ a MŠ Holoubkov	Přímé náklady na vzdělávání	4 441,00
	288 - ZŠ a MŠ Hrádek	Přímé náklady na vzdělávání	12 358,00
	289 - ZŠ a MŠ Cheznovice	Přímé náklady na vzdělávání	2 869,00
	290 - ZŠ a MŠ Kařez	Přímé náklady na vzdělávání	2 270,00
	291 - MŠ Litohlavy	Přímé náklady na vzdělávání	1 104,00
	292 - ZŠ a MŠ Mirošov	Přímé náklady na vzdělávání	11 129,00
	293 - ZŠ a MŠ Mlečice	Přímé náklady na vzdělávání	2 910,00
	294 - ZŠ Mýto	Přímé náklady na vzdělávání	7 712,00
	295 - MŠ Sluníčko Mýto	Přímé náklady na vzdělávání	1 838,00
	296 - ZŠ a MŠ Osek	Přímé náklady na vzdělávání	6 185,00
	297 - MŠ Příkosice	Přímé náklady na vzdělávání	1 006,00
	298 - ZŠ Radnice	Přímé náklady na vzdělávání	6 378,00
	299 - MŠ Radnice	Přímé náklady na vzdělávání	1 967,00
	300 - ZŠ T. G. Masaryka, Rokycany	Přímé náklady na vzdělávání	12 368,00
	301 - ZŠ ul. Míru, Rokycany	Přímé náklady na vzdělávání	7 038,00
	302 - ZŠ Čechova, Rokycany	Přímé náklady na vzdělávání	22 735,00
	303 - MŠ Školní, Rokycany	Přímé náklady na vzdělávání	8 404,00
	304 - MŠ U Saské brány, Rokycany	Přímé náklady na vzdělávání	7 643,00
	305 - ŠJ T. G. M., Rokycany	Přímé náklady na vzdělávání	1 723,00
	306 - ŠJ Čechova, Rokycany	Přímé náklady na vzdělávání	2 776,00
	307 - ZŠ Karla Vokáče Strašice	Přímé náklady na vzdělávání	9 880,00
	308 - MŠ Strašice	Přímé náklady na vzdělávání	2 980,00

ORP Rokycany	309 - ZŠ Veselá	Přímé náklady na vzdělávání	1 321,00
	310 - ZŠ a MŠ Volduchy	Přímé náklady na vzdělávání	5 620,00
	311 - ZŠ Zbiroh	Přímé náklady na vzdělávání	11 416,00
	312 - MŠ Zbiroh	Přímé náklady na vzdělávání	3 806,00
	313 - ZUŠ Zbiroh	Přímé náklady na vzdělávání	2 900,00
	314 - ZŠ a MŠ Radnice	Přímé náklady na vzdělávání	4 694,00
ORP Stod	208 - MŠ Dnešice	Přímé náklady na vzdělávání	1 095,00
	209 - ZŠ Tř. 1. Máje, Dobřany	Přímé náklady na vzdělávání	19 094,00
	210 - MŠ Loudů, Dobřany	Přímé náklady na vzdělávání	4 706,00
	211 - MŠ Stromořadí, Dobřany	Přímé náklady na vzdělávání	3 986,00
	212 - ZUŠ J.Š.Bacha Dobřany	Přímé náklady na vzdělávání	5 398,00
	213 - ZŠ Holýšov	Přímé náklady na vzdělávání	18 168,00
	214 - MŠ Holýšov	Přímé náklady na vzdělávání	6 390,00
	215 - ZUŠ Holýšov	Přímé náklady na vzdělávání	2 455,00
	216 - ZŠ a MŠ Hradec	Přímé náklady na vzdělávání	2 182,00
	218 - ZŠ Chotěšov	Přímé náklady na vzdělávání	9 079,00
	219 - MŠ Chotěšov	Přímé náklady na vzdělávání	3 614,00
	220 - ZŠ a MŠ Stod	Přímé náklady na vzdělávání	19 460,00
	221 - ZUŠ Stod	Přímé náklady na vzdělávání	3 936,00
	222 - DDM Stod	Přímé náklady na vzdělávání	2 172,00
225 - MŠ Kvičovice	Přímé náklady na vzdělávání	977,00	
ORP Stříbro	149 - ZŠ, MŠ a ZUŠ Bezdrůžice	Přímé náklady na vzdělávání	9 471,00
	151 - ZŠ Černošín	Přímé náklady na vzdělávání	4 567,00
	152 - MŠ Černošín	Přímé náklady na vzdělávání	1 693,00
	153 - MŠ Erpužice	Přímé náklady na vzdělávání	1 096,00
	154 - ZŠ Kladruby	Přímé náklady na vzdělávání	7 095,00
	155 - MŠ Kladruby	Přímé náklady na vzdělávání	2 379,00
	156 - ZŠ Konstantinovy Lázně	Přímé náklady na vzdělávání	1 900,00
	157 - MŠ Konstantinovy Lázně	Přímé náklady na vzdělávání	1 277,00
	158 - MŠ Kostelec	Přímé náklady na vzdělávání	1 030,00
	159 - ZŠ Mánesova, Stříbro	Přímé náklady na vzdělávání	12 976,00
	160 - ZŠ Gagarinova, Stříbro	Přímé náklady na vzdělávání	13 704,00
	161 - MŠ Stříbro	Přímé náklady na vzdělávání	9 137,00
	162 - DDM Stříbro	Přímé náklady na vzdělávání	2 328,00
	163 - ZŠ a MŠ Svojšíň	Přímé náklady na vzdělávání	1 818,00
	164 - ZŠ a MŠ Záchlumí	Přímé náklady na vzdělávání	2 494,00
	164/1 - ZUŠ Stříbro	Přímé náklady na vzdělávání	3 382,00
ORP Sušice	040 - ZŠ a MŠ Dlouhá Ves	Přímé náklady na vzdělávání	3 070,00
	041 - ZŠ a MŠ Hartmanice	Přímé náklady na vzdělávání	6 104,00
	042 - ZŠ a MŠ Hlavňovice	Přímé náklady na vzdělávání	3 106,00
	043 - ZŠ Hrádek u Sušice	Přímé náklady na vzdělávání	2 788,00
	044 - MŠ Hrádek u Sušice	Přímé náklady na vzdělávání	1 865,00
	045 - ZŠ, ZUŠ a MŠ Kašperské Hory	Přímé náklady na vzdělávání	10 953,00
	046 - ZŠ a MŠ Kolinec	Přímé náklady na vzdělávání	5 351,00
	048 - MŠ Rabí	Přímé náklady na vzdělávání	828,00
	049 - ZŠ a MŠ Srní	Přímé náklady na vzdělávání	1 583,00
	050 - ZŠ Komenského, Sušice	Přímé náklady na vzdělávání	8 681,00
	051 - ZŠ Lerchova, Sušice	Přímé náklady na vzdělávání	22 437,00
	052 - ZŠ T. G. Masaryka, Sušice	Přímé náklady na vzdělávání	13 636,00
	053 - MŠ Smetanova, Sušice	Přímé náklady na vzdělávání	6 718,00
	054 - MŠ Tylova, Sušice	Přímé náklady na vzdělávání	5 867,00
	055 - ŠJ Sušice	Přímé náklady na vzdělávání	991,00
	056 - ZŠ a MŠ Velhartice	Přímé náklady na vzdělávání	5 782,00
	057 - ZŠ a MŠ Žihobce	Přímé náklady na vzdělávání	3 289,00
	058 - ZŠ Žichovice	Přímé náklady na vzdělávání	1 413,00
059 - MŠ Žichovice	Přímé náklady na vzdělávání	953,00	
ORP TC	117 - ZŠ Bor	Přímé náklady na vzdělávání	11 625,00
	118 - MŠ Bor	Přímé náklady na vzdělávání	4 714,00

ORP Tachov	120 - ZŠ a MŠ Halže	Přímé náklady na vzdělávání	3 556,00
	121 - ZŠ a MŠ Hoštka	Přímé náklady na vzdělávání	1 341,00
	122 - ZŠ a MŠ Chodová Planá	Přímé náklady na vzdělávání	5 278,00
	123 - MŠ Chodský Újezd	Přímé náklady na vzdělávání	952,00
	124 - ZŠ a MŠ Lesná	Přímé náklady na vzdělávání	1 298,00
	126 - MŠ Lom u Tachova	Přímé náklady na vzdělávání	1 447,00
	127 - ZŠ Na Valech, Planá	Přímé náklady na vzdělávání	7 637,00
	128 - ZŠ nám. Svobody, Planá	Přímé náklady na vzdělávání	13 789,00
	129 - MŠ Havlíčkova, Planá	Přímé náklady na vzdělávání	6 909,00
	131 - ZŠ Přimda	Přímé náklady na vzdělávání	7 140,00
	132 - MŠ Přimda	Přímé náklady na vzdělávání	1 755,00
	133 - ZŠ Rozvadov	Přímé náklady na vzdělávání	1 010,00
	134 - MŠ Rozvadov	Přímé náklady na vzdělávání	1 134,00
	136 - ZŠ a MŠ Staré Sedliště	Přímé náklady na vzdělávání	7 182,00
	137 - ZŠ Stráž	Přímé náklady na vzdělávání	5 318,00
	138 - MŠ Stráž	Přímé náklady na vzdělávání	1 854,00
	139 - MŠ Studánka	Přímé náklady na vzdělávání	885,00
	140 - ZŠ Hornická, Tachov	Přímé náklady na vzdělávání	16 161,00
	141 - ZŠ Kostelní, Tachov	Přímé náklady na vzdělávání	8 239,00
	142 - ZŠ Zářečná, Tachov	Přímé náklady na vzdělávání	17 175,00
143 - MŠ Pošumavská, Tachov	Přímé náklady na vzdělávání	3 664,00	
144 - MŠ Prokopa Velikého, Tachov	Přímé náklady na vzdělávání	2 791,00	
145 - MŠ Sadová, Tachov	Přímé náklady na vzdělávání	1 548,00	
146 - MŠ Stadtrodská, Tachov	Přímé náklady na vzdělávání	4 234,00	
147 - MŠ Tyršova, Tachov	Přímé náklady na vzdělávání	2 577,00	
148 - MŠ Tisová	Přímé náklady na vzdělávání	862,00	
ORP obce Magistrátu	389/1 - ZŠ generála Pattona Dyšina	Přímé náklady na vzdělávání	7 505,00
	389/2 - MŠ Dyšina	Přímé náklady na vzdělávání	1 941,00
	390 - ZŠ Chrást	Přímé náklady na vzdělávání	6 654,00
	391 - ZUŠ Chrást	Přímé náklady na vzdělávání	4 659,00
	392 - MŠ Chrást	Přímé náklady na vzdělávání	2 559,00
	393 - ZŠ a MŠ Chválenice	Přímé náklady na vzdělávání	2 477,00
	394 - MŠ Kyšice	Přímé náklady na vzdělávání	1 437,00
	395 - MŠ Losiná	Přímé náklady na vzdělávání	1 678,00
	396 - MŠ Nezvěstice	Přímé náklady na vzdělávání	2 167,00
	397 - ZŠ Nezvěstice	Přímé náklady na vzdělávání	9 005,00
	398 - MŠ Starý Plzenec	Přímé náklady na vzdělávání	4 774,00
	399 - ZŠ Masarykovo nám., Starý Plzenec	Přímé náklady na vzdělávání	10 066,00
	400 - ZŠ a MŠ Starý Plzenec - Sedlec	Přímé náklady na vzdělávání	4 722,00
	401 - ZUŠ Starý Plzenec	Přímé náklady na vzdělávání	5 966,00
	402 - MŠ Štáhlavy	Přímé náklady na vzdělávání	2 987,00
	403 - ZŠ Štáhlavy	Přímé náklady na vzdělávání	2 911,00
	404 - MŠ Tymákov	Přímé náklady na vzdělávání	1 633,00
405 - ZŠ Tymákov	Přímé náklady na vzdělávání	2 115,00	
<b>Celkem</b>			<b>2 352 271,00</b>

Pozn.: Poskytovatelem veškerých těchto dotací je Ministerstvo školství, mládeže a tělovýchovy ČR

**Účelové prostředky poskytnuté prostřednictvím Plzeňského kraje školským organizacím zřizovaným obcemi  
(bez přímých výdajů na školství - UZ 33353) - dle jednotlivých obcí s rozšířenou působností (v tis. Kč)**

	Organizace	Účel	Čerpání	Poskytovatel
ORP Blovice	198 - ZŠ Blovice	Posílení platové úrovně pedagog. pracovníků s VŠ vzděláním	541,00	MŠMT
		Školní potřeby pro žáky 1. ročníku základního vzdělávání	59,00	MŠMT
	199 - MŠ Blovice	Hustota a specifika	7,00	MŠMT
		Posílení platové úrovně pedagog. pracovníků s VŠ vzděláním	128,00	MŠMT
	200 - ZUŠ Blovice	Posílení platové úrovně pedagog. pracovníků s VŠ vzděláním	75,00	MŠMT
	201 - DDM Blovice	Posílení platové úrovně pedagog. pracovníků s VŠ vzděláním	140,00	MŠMT
	202 - ZŠ a MŠ Letiny	Hustota a specifika	201,00	MŠMT
		Posílení platové úrovně pedagog. pracovníků s VŠ vzděláním	164,00	MŠMT
		Školní potřeby pro žáky 1. ročníku základního vzdělávání	6,00	MŠMT
	203 - MŠ Chlum	Posílení platové úrovně pedagog. pracovníků s VŠ vzděláním	7,00	MŠMT
	204 - ZŠ a MŠ Chocenice	Posílení platové úrovně pedagog. pracovníků s VŠ vzděláním	63,00	MŠMT
		Školní potřeby pro žáky 1. ročníku základního vzdělávání	5,00	MŠMT
	205 - MŠ Seč	Hustota a specifika	7,00	MŠMT
		Posílení platové úrovně pedagog. pracovníků s VŠ vzděláním	4,00	MŠMT
206 - ZŠ a MŠ Spálené Poříčí	Hustota a specifika	124,00	MŠMT	
	Posílení platové úrovně pedagog. pracovníků s VŠ vzděláním	234,00	MŠMT	
	Školní potřeby pro žáky 1. ročníku základního vzdělávání	34,00	MŠMT	
207 - MŠ Zdemyslice	Posílení platové úrovně pedagog. pracovníků s VŠ vzděláním	5,00	MŠMT	
ORP Domažlice	062 - ZŠ Komenského, Domažlice	Hustota a specifika	265,00	MŠMT
		Posílení platové úrovně pedagog. pracovníků s VŠ vzděláním	909,00	MŠMT
		Školní potřeby pro žáky 1. ročníku základního vzdělávání	100,00	MŠMT
	063 - ZŠ Msgre B. Staška, Domažlice	Hustota a specifika	32,00	MŠMT
		Posílení platové úrovně pedagog. pracovníků s VŠ vzděláním	380,00	MŠMT
		Školní potřeby pro žáky 1. ročníku základního vzdělávání	41,00	MŠMT
	064 - MŠ Zahradní, Domažlice	Hustota a specifika	134,00	MŠMT
		Posílení platové úrovně pedagog. pracovníků s VŠ vzděláním	172,00	MŠMT
	065 - ZŠ praktická Domažlice	Hustota a specifika	170,00	MŠMT
		Posílení platové úrovně pedagog. pracovníků s VŠ vzděláním	124,00	MŠMT
	066 - ZUŠ Domažlice	Hustota a specifika	7,00	MŠMT
		Posílení platové úrovně pedagog. pracovníků s VŠ vzděláním	278,00	MŠMT
	068 - ZŠ a MŠ Bělá nad Radbuzou	Hustota a specifika	8,00	MŠMT
		Posílení platové úrovně pedagog. pracovníků s VŠ vzděláním	331,00	MŠMT
		Školní potřeby pro žáky 1. ročníku základního vzdělávání	11,00	MŠMT
	069 - MŠ Brnířov	Posílení platové úrovně pedagog. pracovníků s VŠ vzděláním	8,00	MŠMT
	070 - ZŠ Česká Kubice	Posílení platové úrovně pedagog. pracovníků s VŠ vzděláním	7,00	MŠMT
		Školní potřeby pro žáky 1. ročníku základního vzdělávání	4,00	MŠMT
	072 - ZŠ Hostouň	Posílení platové úrovně pedagog. pracovníků s VŠ vzděláním	108,00	MŠMT
		Školní potřeby pro žáky 1. ročníku základního vzdělávání	14,00	MŠMT
	073 - MŠ Hostouň	Posílení platové úrovně pedagog. pracovníků s VŠ vzděláním	7,00	MŠMT
	074 - ZŠ Chodov	Hustota a specifika	8,00	MŠMT
		Posílení platové úrovně pedagog. pracovníků s VŠ vzděláním	39,00	MŠMT
		Školní potřeby pro žáky 1. ročníku základního vzdělávání	12,00	MŠMT
	075 - MŠ Chodská Lhota	Posílení platové úrovně pedagog. pracovníků s VŠ vzděláním	9,00	MŠMT
	076 - Masarykova ZŠ, Kdyně	Hustota a specifika	168,00	MŠMT
		Posílení platové úrovně pedagog. pracovníků s VŠ vzděláním	689,00	MŠMT
Školní potřeby pro žáky 1. ročníku základního vzdělávání		67,00	MŠMT	
077 - ZŠ a MŠ Prapoříště, Kdyně	Posílení platové úrovně pedagog. pracovníků s VŠ vzděláním	40,00	MŠMT	
	Školní potřeby pro žáky 1. ročníku základního vzdělávání	3,00	MŠMT	
078 - MŠ Dělnická, Kdyně	Posílení platové úrovně pedagog. pracovníků s VŠ vzděláním	18,00	MŠMT	
079 - MŠ Markova, Kdyně	Posílení platové úrovně pedagog. pracovníků s VŠ vzděláním	14,00	MŠMT	
080 - ZUŠ Kdyně	Posílení platové úrovně pedagog. pracovníků s VŠ vzděláním	90,00	MŠMT	
081 - Masarykova ZŠ a MŠ, Klenčí pod Čerchovem	Hustota a specifika	296,00	MŠMT	
	Posílení platové úrovně pedagog. pracovníků s VŠ vzděláním	299,00	MŠMT	
	Školní potřeby pro žáky 1. ročníku základního vzdělávání	18,00	MŠMT	
082 - ZŠ Koloveč	Hustota a specifika	89,00	MŠMT	
	Posílení platové úrovně pedagog. pracovníků s VŠ vzděláním	206,00	MŠMT	
	Školní potřeby pro žáky 1. ročníku základního vzdělávání	15,00	MŠMT	
083 - MŠ Koloveč	Posílení platové úrovně pedagog. pracovníků s VŠ vzděláním	5,00	MŠMT	
084 - ZŠ Kout na Šumavě	Hustota a specifika	68,00	MŠMT	
	Posílení platové úrovně pedagog. pracovníků s VŠ vzděláním	98,00	MŠMT	
	Školní potřeby pro žáky 1. ročníku základního vzdělávání	10,00	MŠMT	
085 - MŠ Kout na Šumavě	Hustota a specifika	8,00	MŠMT	
	Posílení platové úrovně pedagog. pracovníků s VŠ vzděláním	5,00	MŠMT	

ORP Domažlice	086 - MŠ Luženice	Hustota a specifika	8,00	MŠMT
		Posílení platové úrovně pedagog. pracovníků s VŠ vzděláním	81,00	MŠMT
	087 - ZŠ a MŠ Milavče	Hustota a specifika	134,00	MŠMT
		Posílení platové úrovně pedagog. pracovníků s VŠ vzděláním	61,00	MŠMT
		Školní potřeby pro žáky 1. ročníku základního vzdělávání	2,00	MŠMT
	088 - ZŠ Mrázov	Posílení platové úrovně pedagog. pracovníků s VŠ vzděláním	253,00	MŠMT
		Školní potřeby pro žáky 1. ročníku základního vzdělávání	17,00	MŠMT
	089 - MŠ Mrázov	Posílení platové úrovně pedagog. pracovníků s VŠ vzděláním	11,00	MŠMT
	091 - MŠ Nová Pasečnice	Posílení platové úrovně pedagog. pracovníků s VŠ vzděláním	4,00	MŠMT
	092 - ZŠ Poběžovice	Asistenti pedagogů pro děti, žáky a studenty se sociálním	202,95	MŠMT
		Hustota a specifika	236,00	MŠMT
		Posílení platové úrovně pedagog. pracovníků s VŠ vzděláním	364,00	MŠMT
	093 - MŠ Poběžovice	Školní potřeby pro žáky 1. ročníku základního vzdělávání	24,00	MŠMT
		Hustota a specifika	11,00	MŠMT
		Posílení platové úrovně pedagog. pracovníků s VŠ vzděláním	11,00	MŠMT
	094 - ZŠ a MŠ Pocinovice	Posílení platové úrovně pedagog. pracovníků s VŠ vzděláním	140,00	MŠMT
		Školní potřeby pro žáky 1. ročníku základního vzdělávání	12,00	MŠMT
	095 - ZŠ a MŠ Postřekov	Hustota a specifika	118,00	MŠMT
		Posílení platové úrovně pedagog. pracovníků s VŠ vzděláním	194,00	MŠMT
Školní potřeby pro žáky 1. ročníku základního vzdělávání		6,00	MŠMT	
097 - MŠ Trhanov	Posílení platové úrovně pedagog. pracovníků s VŠ vzděláním	5,00	MŠMT	
099 - ZŠ Všeruby	Posílení platové úrovně pedagog. pracovníků s VŠ vzděláním	16,00	MŠMT	
	Školní potřeby pro žáky 1. ročníku základního vzdělávání	8,00	MŠMT	
100 - MŠ Všeruby	Hustota a specifika	8,00	MŠMT	
	Posílení platové úrovně pedagog. pracovníků s VŠ vzděláním	75,00	MŠMT	
101 - MŠ Zahořany	Hustota a specifika	8,00	MŠMT	
	Posílení platové úrovně pedagog. pracovníků s VŠ vzděláním	4,00	MŠMT	
ORP Horažďovice	001 - ZŠ Komenského, Horažďovice	Hustota a specifika	100,00	MŠMT
		Posílení platové úrovně pedagog. pracovníků s VŠ vzděláním	369,00	MŠMT
		Školní potřeby pro žáky 1. ročníku základního vzdělávání	26,00	MŠMT
	002 - ZŠ Blatenská, Horažďovice	Hustota a specifika	197,00	MŠMT
		Posílení platové úrovně pedagog. pracovníků s VŠ vzděláním	540,00	MŠMT
		Vybavení škol pomůckami kompenzačního a rehabilitačního	-	MŠMT
		Školní potřeby pro žáky 1. ročníku základního vzdělávání	33,00	MŠMT
	003 - Křesťanská MŠ Horažďovice	Hustota a specifika	151,00	MŠMT
		Posílení platové úrovně pedagog. pracovníků s VŠ vzděláním	143,00	MŠMT
	004 - MŠ Horažďovice	Hustota a specifika	63,00	MŠMT
		Posílení platové úrovně pedagog. pracovníků s VŠ vzděláním	108,00	MŠMT
	005 - MŠ Hradešice	Hustota a specifika	14,00	MŠMT
		Posílení platové úrovně pedagog. pracovníků s VŠ vzděláním	9,00	MŠMT
	006 - ZŠ a MŠ Chanovice	Hustota a specifika	8,00	MŠMT
		Posílení platové úrovně pedagog. pracovníků s VŠ vzděláním	179,00	MŠMT
		Školní potřeby pro žáky 1. ročníku základního vzdělávání	12,00	MŠMT
	007 - Safránkova ZŠ a MŠ Nalžovské Hory	Hustota a specifika	124,00	MŠMT
		Posílení platové úrovně pedagog. pracovníků s VŠ vzděláním	113,00	MŠMT
		Školní potřeby pro žáky 1. ročníku základního vzdělávání	9,00	MŠMT
008 - ZŠ Pačejov	Hustota a specifika	88,00	MŠMT	
	Posílení platové úrovně pedagog. pracovníků s VŠ vzděláním	124,00	MŠMT	
	Školní potřeby pro žáky 1. ročníku základního vzdělávání	9,00	MŠMT	
009 - MŠ Pačejov	Posílení platové úrovně pedagog. pracovníků s VŠ vzděláním	4,00	MŠMT	
010 - MŠ Svěradice	Hustota a specifika	12,00	MŠMT	
ORP Horšovský Týn	102 - ZŠ a MŠ Blížejov	Hustota a specifika	31,00	MŠMT
		Posílení platové úrovně pedagog. pracovníků s VŠ vzděláním	199,00	MŠMT
		Školní potřeby pro žáky 1. ročníku základního vzdělávání	18,00	MŠMT
	103 - ZŠ Hlohová	Posílení platové úrovně pedagog. pracovníků s VŠ vzděláním	8,00	MŠMT
104 - ZŠ Horšovský Týn	Hustota a specifika	151,00	MŠMT	
	Posílení platové úrovně pedagog. pracovníků s VŠ vzděláním	709,00	MŠMT	
	Školní potřeby pro žáky 1. ročníku základního vzdělávání	52,00	MŠMT	
105 - MŠ Horšovský Týn	Posílení platové úrovně pedagog. pracovníků s VŠ vzděláním	25,00	MŠMT	
106 - ZUŠ Horšovský Týn	Posílení platové úrovně pedagog. pracovníků s VŠ vzděláním	92,00	MŠMT	
107 - ZŠ a MŠ Meclov	Hustota a specifika	45,00	MŠMT	
	Posílení platové úrovně pedagog. pracovníků s VŠ vzděláním	45,00	MŠMT	
	Školní potřeby pro žáky 1. ročníku základního vzdělávání	8,00	MŠMT	
108 - MŠ Mezholetz	Posílení platové úrovně pedagog. pracovníků s VŠ vzděláním	3,00	MŠMT	
109 - MŠ Miřkov	Posílení platové úrovně pedagog. pracovníků s VŠ vzděláním	7,00	MŠMT	
110 - ZŠ a MŠ Osvačín	Posílení platové úrovně pedagog. pracovníků s VŠ vzděláním	164,00	MŠMT	
	Školní potřeby pro žáky 1. ročníku základního vzdělávání	8,00	MŠMT	



ORP Horš. Týn	114 - ZŠ Staňkov	Hustota a specifika	8,00	MŠMT
		Posílení platové úrovně pedagog. pracovníků s VŠ vzděláním	479,00	MŠMT
		Školní potřeby pro žáky 1. ročníku základního vzdělávání	33,00	MŠMT
115 - MŠ Staňkov	Posílení platové úrovně pedagog. pracovníků s VŠ vzděláním	102,00	MŠMT	
116 - ZUŠ Staňkov	Posílení platové úrovně pedagog. pracovníků s VŠ vzděláním	67,00	MŠMT	
ORP Klatovy	011 - ZŠ a MŠ Běšiny	Hustota a specifika	52,00	MŠMT
		Posílení platové úrovně pedagog. pracovníků s VŠ vzděláním	16,00	MŠMT
		Školní potřeby pro žáky 1. ročníku základního vzdělávání	4,00	MŠMT
	012 - ZŠ a MŠ Bezděkov	Posílení platové úrovně pedagog. pracovníků s VŠ vzděláním	23,00	MŠMT
		Vybavení škol pomůckami kompenzačního a rehabilitačního	13,00	MŠMT
		Školní potřeby pro žáky 1. ročníku základního vzdělávání	4,00	MŠMT
	013 - ZŠ a MŠ Bolesiny	Posílení platové úrovně pedagog. pracovníků s VŠ vzděláním	40,00	MŠMT
		Školní potřeby pro žáky 1. ročníku základního vzdělávání	9,00	MŠMT
	014 - ZŠ a MŠ Čachrov	Hustota a specifika	176,00	MŠMT
		Posílení platové úrovně pedagog. pracovníků s VŠ vzděláním	23,00	MŠMT
		Školní potřeby pro žáky 1. ročníku základního vzdělávání	1,00	MŠMT
	015 - ZŠ a MŠ Dešenice	Posílení platové úrovně pedagog. pracovníků s VŠ vzděláním	49,00	MŠMT
		Školní potřeby pro žáky 1. ročníku základního vzdělávání	2,00	MŠMT
	016 - MŠ Dlažov	Posílení platové úrovně pedagog. pracovníků s VŠ vzděláním	4,00	MŠMT
	017 - ZŠ a MŠ Dolany	Hustota a specifika	85,00	MŠMT
		Posílení platové úrovně pedagog. pracovníků s VŠ vzděláním	27,00	MŠMT
		Školní potřeby pro žáky 1. ročníku základního vzdělávání	8,00	MŠMT
	018 - MŠ Chudenice	Hustota a specifika	7,00	MŠMT
		Posílení platové úrovně pedagog. pracovníků s VŠ vzděláním	8,00	MŠMT
	019 - ZŠ a MŠ Chudenín	Hustota a specifika	8,00	MŠMT
		Posílení platové úrovně pedagog. pracovníků s VŠ vzděláním	4,00	MŠMT
		Školní potřeby pro žáky 1. ročníku základního vzdělávání	4,00	MŠMT
	020 - Masarykova ZŠ Janovice nad Úhlavou	Hustota a specifika	367,00	MŠMT
		Posílení platové úrovně pedagog. pracovníků s VŠ vzděláním	362,00	MŠMT
		Školní potřeby pro žáky 1. ročníku základního vzdělávání	32,00	MŠMT
	021 - MŠ Janovice nad Úhlavou	Hustota a specifika	55,00	MŠMT
		Posílení platové úrovně pedagog. pracovníků s VŠ vzděláním	69,00	MŠMT
	022 - ZŠ Plánická, Klatovy	Hustota a specifika	206,00	MŠMT
		Posílení platové úrovně pedagog. pracovníků s VŠ vzděláním	575,00	MŠMT
		Školní potřeby pro žáky 1. ročníku základního vzdělávání	64,00	MŠMT
	023 - Masarykova ZŠ, Klatovy	Hustota a specifika	443,00	MŠMT
		Posílení platové úrovně pedagog. pracovníků s VŠ vzděláním	583,00	MŠMT
		Školní potřeby pro žáky 1. ročníku základního vzdělávání	39,00	MŠMT
024 - ZŠ Čapkova, Klatovy	Hustota a specifika	657,00	MŠMT	
	Posílení platové úrovně pedagog. pracovníků s VŠ vzděláním	712,00	MŠMT	
	Školní potřeby pro žáky 1. ročníku základního vzdělávání	53,00	MŠMT	
025 - ZŠ Tolstého, Klatovy	Hustota a specifika	264,00	MŠMT	
	Posílení platové úrovně pedagog. pracovníků s VŠ vzděláním	464,00	MŠMT	
	Školní potřeby pro žáky 1. ročníku základního vzdělávání	45,00	MŠMT	
026 - MŠ Klatovy	Hustota a specifika	818,00	MŠMT	
	Posílení platové úrovně pedagog. pracovníků s VŠ vzděláním	493,00	MŠMT	
027 - ZŠ a MŠ Měčín	Hustota a specifika	162,00	MŠMT	
	Posílení platové úrovně pedagog. pracovníků s VŠ vzděláním	170,00	MŠMT	
	Školní potřeby pro žáky 1. ročníku základního vzdělávání	12,00	MŠMT	
028 - ZŠ a MŠ Mochtín	Hustota a specifika	78,00	MŠMT	
	Posílení platové úrovně pedagog. pracovníků s VŠ vzděláním	42,00	MŠMT	
	Školní potřeby pro žáky 1. ročníku základního vzdělávání	8,00	MŠMT	
029 - ZŠ Školní, Nýrsko	Hustota a specifika	145,00	MŠMT	
	Posílení platové úrovně pedagog. pracovníků s VŠ vzděláním	306,00	MŠMT	
	Vybavení škol pomůckami kompenzačního a rehabilitačního	15,00	MŠMT	
	Školní potřeby pro žáky 1. ročníku základního vzdělávání	23,00	MŠMT	
030 - ZŠ a MŠ Komenského, Nýrsko	Hustota a specifika	382,00	MŠMT	
	Posílení platové úrovně pedagog. pracovníků s VŠ vzděláním	414,00	MŠMT	
	Školní potřeby pro žáky 1. ročníku základního vzdělávání	17,00	MŠMT	
031 - ZUŠ Nýrsko	Posílení platové úrovně pedagog. pracovníků s VŠ vzděláním	108,00	MŠMT	
033 - ZŠ Dr. ing. Fr. Křížka a MŠ Plánice	Hustota a specifika	162,00	MŠMT	
	Posílení platové úrovně pedagog. pracovníků s VŠ vzděláním	135,00	MŠMT	
	Školní potřeby pro žáky 1. ročníku základního vzdělávání	18,00	MŠMT	
034 - ZŠ a MŠ Předslav	Hustota a specifika	110,00	MŠMT	
	Posílení platové úrovně pedagog. pracovníků s VŠ vzděláním	120,00	MŠMT	
	Školní potřeby pro žáky 1. ročníku základního vzdělávání	8,00	MŠMT	
035 - ZŠ a MŠ Strážov	Hustota a specifika	293,00	MŠMT	
	Posílení platové úrovně pedagog. pracovníků s VŠ vzděláním	317,00	MŠMT	
	Školní potřeby pro žáky 1. ročníku základního vzdělávání	10,00	MŠMT	

ORP Klatovy	036 - ZŠ a MŠ Švihov	Hustota a specifika	277,00	MŠMT
		Posílení platové úrovně pedag. pracovníků s VŠ vzděláním	428,00	MŠMT
		Školní potřeby pro žáky 1. ročníku základního vzdělávání	32,00	MŠMT
	037 - ZŠ a MŠ Vrhavěč	Posílení platové úrovně pedag. pracovníků s VŠ vzděláním	79,00	MŠMT
		Školní potřeby pro žáky 1. ročníku základního vzdělávání	4,00	MŠMT
	038 - ZŠ a MŠ Zavlekov	Hustota a specifika	75,00	MŠMT
		Posílení platové úrovně pedag. pracovníků s VŠ vzděláním	148,00	MŠMT
		Školní potřeby pro žáky 1. ročníku základního vzdělávání	7,00	MŠMT
	039 - ZŠ a MŠ K. Klostermanna Železná Ruda	Hustota a specifika	243,00	MŠMT
		Posílení platové úrovně pedag. pracovníků s VŠ vzděláním	219,00	MŠMT
		Školní potřeby pro žáky 1. ročníku základního vzdělávání	14,00	MŠMT
	ORP Kralovice	226 - ZŠ a MŠ Bezvěrov	Hustota a specifika	88,00
Posílení platové úrovně pedag. pracovníků s VŠ vzděláním			43,00	MŠMT
Vybavení škol pomůckami kompenzačního a rehabilitačního			10,00	MŠMT
Školní potřeby pro žáky 1. ročníku základního vzdělávání			8,00	MŠMT
227 - ZŠ Dobříč		Hustota a specifika	84,00	MŠMT
		Posílení platové úrovně pedag. pracovníků s VŠ vzděláním	62,00	MŠMT
		Školní potřeby pro žáky 1. ročníku základního vzdělávání	6,00	MŠMT
228 - ZŠ a MŠ Dolní Bělá		Hustota a specifika	27,00	MŠMT
		Posílení platové úrovně pedag. pracovníků s VŠ vzděláním	230,00	MŠMT
		Školní potřeby pro žáky 1. ročníku základního vzdělávání	17,00	MŠMT
229 - MŠ Chřibč		Posílení platové úrovně pedag. pracovníků s VŠ vzděláním	3,00	MŠMT
230 - ZŠ Kaznějov		Hustota a specifika	93,00	MŠMT
		Posílení platové úrovně pedag. pracovníků s VŠ vzděláním	304,00	MŠMT
		Školní potřeby pro žáky 1. ročníku základního vzdělávání	35,00	MŠMT
231 - MŠ sídliště, Kaznějov		Hustota a specifika	69,00	MŠMT
		Posílení platové úrovně pedag. pracovníků s VŠ vzděláním	9,00	MŠMT
232 - MŠ Kaznějov u továrny		Hustota a specifika	134,00	MŠMT
		Posílení platové úrovně pedag. pracovníků s VŠ vzděláním	25,00	MŠMT
233 - ZŠ a MŠ Kozojedy		Hustota a specifika	9,00	MŠMT
		Posílení platové úrovně pedag. pracovníků s VŠ vzděláním	177,00	MŠMT
		Školní potřeby pro žáky 1. ročníku základního vzdělávání	10,00	MŠMT
234/1 - ZŠ a MŠ dr. Eduarda Beneše Kozlany		Hustota a specifika	97,00	MŠMT
		Posílení platové úrovně pedag. pracovníků s VŠ vzděláním	251,00	MŠMT
		Školní potřeby pro žáky 1. ročníku základního vzdělávání	11,00	MŠMT
236 - ZŠ Kralovice		Hustota a specifika	61,00	MŠMT
		Posílení platové úrovně pedag. pracovníků s VŠ vzděláním	411,00	MŠMT
		Školní potřeby pro žáky 1. ročníku základního vzdělávání	29,00	MŠMT
237 - ZŠ praktická Kralovice		Hustota a specifika	270,00	MŠMT
		Posílení platové úrovně pedag. pracovníků s VŠ vzděláním	36,00	MŠMT
		Školní potřeby pro žáky 1. ročníku základního vzdělávání	1,00	MŠMT
238 - MŠ Kralovice		Hustota a specifika	12,00	MŠMT
		Posílení platové úrovně pedag. pracovníků s VŠ vzděláním	60,00	MŠMT
239 - ZUŠ Kralovice		Posílení platové úrovně pedag. pracovníků s VŠ vzděláním	112,00	MŠMT
240 - ZŠ Manětín		Posílení platové úrovně pedag. pracovníků s VŠ vzděláním	170,00	MŠMT
		Školní potřeby pro žáky 1. ročníku základního vzdělávání	11,00	MŠMT
240/1 - MŠ Manětín		Posílení platové úrovně pedag. pracovníků s VŠ vzděláním	9,00	MŠMT
241 - ZŠ a MŠ Mladotice		Posílení platové úrovně pedag. pracovníků s VŠ vzděláním	60,00	MŠMT
		Vybavení škol pomůckami kompenzačního a rehabilitačního	12,00	MŠMT
		Školní potřeby pro žáky 1. ročníku základního vzdělávání	7,00	MŠMT
242 - ZŠ a MŠ Nečtiny		Hustota a specifika	135,00	MŠMT
		Posílení platové úrovně pedag. pracovníků s VŠ vzděláním	62,00	MŠMT
		Školní potřeby pro žáky 1. ročníku základního vzdělávání	4,00	MŠMT
243 - MŠ Obora		Hustota a specifika	7,00	MŠMT
		Posílení platové úrovně pedag. pracovníků s VŠ vzděláním	56,00	MŠMT
244 - ZŠ Plasy		Hustota a specifika	218,00	MŠMT
		Posílení platové úrovně pedag. pracovníků s VŠ vzděláním	195,00	MŠMT
		Školní potřeby pro žáky 1. ročníku základního vzdělávání	24,00	MŠMT
245 - MŠ Plasy		Hustota a specifika	66,00	MŠMT
	Posílení platové úrovně pedag. pracovníků s VŠ vzděláním	35,00	MŠMT	
246 - ZUŠ Plasy	Posílení platové úrovně pedag. pracovníků s VŠ vzděláním	41,00	MŠMT	
247 - MŠ Rybnice	Posílení platové úrovně pedag. pracovníků s VŠ vzděláním	7,00	MŠMT	
248 - Masarykova ZŠ a MŠ Žihle	Hustota a specifika	171,00	MŠMT	
	Posílení platové úrovně pedag. pracovníků s VŠ vzděláním	208,00	MŠMT	
	Školní potřeby pro žáky 1. ročníku základního vzdělávání	12,00	MŠMT	
ORP Nep.	184 - MŠ Čížkov	Hustota a specifika	36,00	MŠMT
		Posílení platové úrovně pedag. pracovníků s VŠ vzděláním	55,00	MŠMT

ORP Nepomuk	185 - ZŠ Kasejovice	Hustota a specifika	7,00	MŠMT
		Posílení platové úrovně pedag. pracovníků s VŠ vzděláním	284,00	MŠMT
		Školní potřeby pro žáky 1. ročníku základního vzdělávání	24,00	MŠMT
	186 - MŠ Kasejovice	Posílení platové úrovně pedag. pracovníků s VŠ vzděláním	40,00	MŠMT
	187 - ZŠ Mileč	Školní potřeby pro žáky 1. ročníku základního vzdělávání	4,00	MŠMT
	188 - MŠ Starý Smolivec	Posílení platové úrovně pedag. pracovníků s VŠ vzděláním	6,00	MŠMT
	190 - MŠ Nekvasovy	Hustota a specifika	8,00	MŠMT
		Posílení platové úrovně pedag. pracovníků s VŠ vzděláním	6,00	MŠMT
	191 - ZŠ Nepomuk	Posílení platové úrovně pedag. pracovníků s VŠ vzděláním	406,00	MŠMT
		Školní potřeby pro žáky 1. ročníku základního vzdělávání	49,00	MŠMT
	192 - MŠ Nepomuk	Hustota a specifika	8,00	MŠMT
		Posílení platové úrovně pedag. pracovníků s VŠ vzděláním	21,00	MŠMT
	193 - ZUŠ Nepomuk	Posílení platové úrovně pedag. pracovníků s VŠ vzděláním	82,00	MŠMT
	194 - MŠ Neurazy	Hustota a specifika	100,00	MŠMT
	195 - ZŠ Vrčeň	Hustota a specifika	203,00	MŠMT
		Posílení platové úrovně pedag. pracovníků s VŠ vzděláním	87,00	MŠMT
Školní potřeby pro žáky 1. ročníku základního vzdělávání		9,00	MŠMT	
196 - MŠ Vrčeň	Posílení platové úrovně pedag. pracovníků s VŠ vzděláním	93,00	MŠMT	
197 - ZŠ a MŠ Žinkovy	Hustota a specifika	142,00	MŠMT	
	Posílení platové úrovně pedag. pracovníků s VŠ vzděláním	248,00	MŠMT	
	Vybavení škol pomůckami kompenzačního a rehabilitačního	12,00	MŠMT	
	Školní potřeby pro žáky 1. ročníku základního vzdělávání	12,00	MŠMT	
ORP Nýřany	249 - ZŠ Blatnice	Hustota a specifika	8,00	MŠMT
		Posílení platové úrovně pedag. pracovníků s VŠ vzděláním	231,00	MŠMT
		Školní potřeby pro žáky 1. ročníku základního vzdělávání	8,00	MŠMT
	250 - MŠ Druztová	Hustota a specifika	8,00	MŠMT
		Posílení platové úrovně pedag. pracovníků s VŠ vzděláním	12,00	MŠMT
	251 - ZŠ a MŠ Heřmanova Huť	Hustota a specifika	90,00	MŠMT
		Posílení platové úrovně pedag. pracovníků s VŠ vzděláním	331,00	MŠMT
		Školní potřeby pro žáky 1. ročníku základního vzdělávání	14,00	MŠMT
	252 - Masarykova ZŠ Horní Bříza	Asistenti pedagogů pro děti, žáky a studenty se sociálním	87,48	MŠMT
		Hustota a specifika	14,00	MŠMT
		Posílení platové úrovně pedag. pracovníků s VŠ vzděláním	337,00	MŠMT
		Školní potřeby pro žáky 1. ročníku základního vzdělávání	22,00	MŠMT
	253 - 1. MŠ Horní Bříza - ves	Hustota a specifika	8,00	MŠMT
		Posílení platové úrovně pedag. pracovníků s VŠ vzděláním	48,00	MŠMT
	254 - 2. MŠ Horní Bříza - továrna	Hustota a specifika	8,00	MŠMT
		Posílení platové úrovně pedag. pracovníků s VŠ vzděláním	21,00	MŠMT
255/1 - ZŠ a MŠ Žichlice	Posílení platové úrovně pedag. pracovníků s VŠ vzděláním	21,00	MŠMT	
	Školní potřeby pro žáky 1. ročníku základního vzdělávání	5,00	MŠMT	
256 - ZŠ a MŠ Chotikov	Hustota a specifika	287,00	MŠMT	
	Posílení platové úrovně pedag. pracovníků s VŠ vzděláním	490,00	MŠMT	
	Školní potřeby pro žáky 1. ročníku základního vzdělávání	19,00	MŠMT	
257 - ZŠ a MŠ Kozolupy	Hustota a specifika	11,00	MŠMT	
	Posílení platové úrovně pedag. pracovníků s VŠ vzděláním	142,00	MŠMT	
	Školní potřeby pro žáky 1. ročníku základního vzdělávání	11,00	MŠMT	
258/1 - ZŠ Ledce	Posílení platové úrovně pedag. pracovníků s VŠ vzděláním	68,00	MŠMT	
	Školní potřeby pro žáky 1. ročníku základního vzdělávání	12,00	MŠMT	
258/2 - MŠ Ledce	Hustota a specifika	20,00	MŠMT	
	Posílení platové úrovně pedag. pracovníků s VŠ vzděláním	5,00	MŠMT	
259 - ZŠ a MŠ Líně	Posílení platové úrovně pedag. pracovníků s VŠ vzděláním	232,00	MŠMT	
	Školní potřeby pro žáky 1. ročníku základního vzdělávání	18,00	MŠMT	
260 - ZŠ Lištany	Hustota a specifika	7,00	MŠMT	
	Posílení platové úrovně pedag. pracovníků s VŠ vzděláním	6,00	MŠMT	
	Školní potřeby pro žáky 1. ročníku základního vzdělávání	3,00	MŠMT	
261 - ZŠ a MŠ Město Touškov	Hustota a specifika	385,00	MŠMT	
	Posílení platové úrovně pedag. pracovníků s VŠ vzděláním	416,00	MŠMT	
	Školní potřeby pro žáky 1. ročníku základního vzdělávání	24,00	MŠMT	
262 - ZŠ a MŠ Nýřany	Hustota a specifika	559,00	MŠMT	
	Posílení platové úrovně pedag. pracovníků s VŠ vzděláním	972,00	MŠMT	
	Školní potřeby pro žáky 1. ročníku základního vzdělávání	54,00	MŠMT	
263 - ZUŠ Nýřany	Posílení platové úrovně pedag. pracovníků s VŠ vzděláním	126,00	MŠMT	
264 - ZŠ a MŠ Pernarec	Posílení platové úrovně pedag. pracovníků s VŠ vzděláním	179,00	MŠMT	
	Školní potřeby pro žáky 1. ročníku základního vzdělávání	4,00	MŠMT	
265 - ZŠ a MŠ Pňovany	Posílení platové úrovně pedag. pracovníků s VŠ vzděláním	111,00	MŠMT	
	Školní potřeby pro žáky 1. ročníku základního vzdělávání	4,00	MŠMT	
266 - MŠ Rochlov	Hustota a specifika	7,00	MŠMT	
	Posílení platové úrovně pedag. pracovníků s VŠ vzděláním	110,00	MŠMT	

ORP Nýřany	267 - ZŠ a MŠ Tlučná	Posílení platové úrovně pedagog. pracovníků s VŠ vzděláním	213,00	MŠMT
		Školní potřeby pro žáky 1. ročníku základního vzdělávání	16,00	MŠMT
	268 - Integrovaná ZŠ a MŠ Trnová	Posílení platové úrovně pedagog. pracovníků s VŠ vzděláním	50,00	MŠMT
		Školní potřeby pro žáky 1. ročníku základního vzdělávání	8,00	MŠMT
	269 - ZŠ Třemošná	Posílení platové úrovně pedagog. pracovníků s VŠ vzděláním	234,00	MŠMT
		Školní potřeby pro žáky 1. ročníku základního vzdělávání	22,00	MŠMT
	270 - MŠ Třemošná	Hustota a specifika	9,00	MŠMT
		Posílení platové úrovně pedagog. pracovníků s VŠ vzděláním	20,00	MŠMT
	271 - DDM Kamarád Třemošná	Posílení platové úrovně pedagog. pracovníků s VŠ vzděláním	186,00	MŠMT
	272 - ZUŠ Třemošná	Posílení platové úrovně pedagog. pracovníků s VŠ vzděláním	134,00	MŠMT
	273 - MŠ Úněšov	Posílení platové úrovně pedagog. pracovníků s VŠ vzděláním	10,00	MŠMT
	274 - ZŠ a MŠ Úterý	Hustota a specifika	99,00	MŠMT
		Posílení platové úrovně pedagog. pracovníků s VŠ vzděláním	53,00	MŠMT
		Školní potřeby pro žáky 1. ročníku základního vzdělávání	6,00	MŠMT
	275 - ZŠ a MŠ Vejprnice	Hustota a specifika	53,00	MŠMT
		Posílení platové úrovně pedagog. pracovníků s VŠ vzděláním	435,00	MŠMT
		Školní potřeby pro žáky 1. ročníku základního vzdělávání	28,00	MŠMT
	276 - MŠ Vochoz	Hustota a specifika	8,00	MŠMT
	277 - ZŠ a MŠ Všeruby	Hustota a specifika	327,00	MŠMT
		Posílení platové úrovně pedagog. pracovníků s VŠ vzděláním	351,00	MŠMT
		Školní potřeby pro žáky 1. ročníku základního vzdělávání	14,00	MŠMT
	278 - ZŠ Zbůch	Hustota a specifika	229,00	MŠMT
		Posílení platové úrovně pedagog. pracovníků s VŠ vzděláním	333,00	MŠMT
		Školní potřeby pro žáky 1. ročníku základního vzdělávání	18,00	MŠMT
	279 - MŠ POHÁDKA Zbůch	Hustota a specifika	120,00	MŠMT
		Posílení platové úrovně pedagog. pracovníků s VŠ vzděláním	145,00	MŠMT
280 - Masarykova ZŠ Zruč - Senec	Posílení platové úrovně pedagog. pracovníků s VŠ vzděláním	346,00	MŠMT	
	Školní potřeby pro žáky 1. ročníku základního vzdělávání	28,00	MŠMT	
281 - MŠ Zruč - Senec	Hustota a specifika	12,00	MŠMT	
	Posílení platové úrovně pedagog. pracovníků s VŠ vzděláním	17,00	MŠMT	
282 - MŠ Žilov	Posílení platové úrovně pedagog. pracovníků s VŠ vzděláním	82,00	MŠMT	
ORP Plzeň	315 - 1. ZŠ Západní, Plzeň	Hustota a specifika	891,00	MŠMT
		Posílení platové úrovně pedagog. pracovníků s VŠ vzděláním	860,00	MŠMT
		Školní potřeby pro žáky 1. ročníku základního vzdělávání	78,00	MŠMT
	316 - 2. ZŠ Schwarzova, Plzeň	Hustota a specifika	7,00	MŠMT
		Posílení platové úrovně pedagog. pracovníků s VŠ vzděláním	634,00	MŠMT
		Školní potřeby pro žáky 1. ročníku základního vzdělávání	55,00	MŠMT
	318 - 4. ZŠ Kralovická, Plzeň	Hustota a specifika	278,00	MŠMT
		Posílení platové úrovně pedagog. pracovníků s VŠ vzděláním	636,00	MŠMT
		Rozvojový program MŠMT pro děti-cizince ze 3. zemí	46,00	MŠMT
		Školní potřeby pro žáky 1. ročníku základního vzdělávání	62,00	MŠMT
	319 - 7. ZŠ a MŠ Brněnská, Plzeň	Hustota a specifika	22,00	MŠMT
		Posílení platové úrovně pedagog. pracovníků s VŠ vzděláním	777,00	MŠMT
		Školní potřeby pro žáky 1. ročníku základního vzdělávání	62,00	MŠMT
	320 - Benešova ZŠ a MŠ, Plzeň	Hustota a specifika	15,00	MŠMT
		Posílení platové úrovně pedagog. pracovníků s VŠ vzděláním	604,00	MŠMT
		Školní potřeby pro žáky 1. ročníku základního vzdělávání	24,00	MŠMT
	321 - 10. ZŠ nám. Míru, Plzeň	Hustota a specifika	9,00	MŠMT
		Posílení platové úrovně pedagog. pracovníků s VŠ vzděláním	470,00	MŠMT
		Školní potřeby pro žáky 1. ročníku základního vzdělávání	24,00	MŠMT
	322 - 11. ZŠ Baarova, Plzeň	Posílení platové úrovně pedagog. pracovníků s VŠ vzděláním	658,00	MŠMT
		Školní potřeby pro žáky 1. ročníku základního vzdělávání	56,00	MŠMT
	323 - Masarykova ZŠ, Plzeň	Posílení platové úrovně pedagog. pracovníků s VŠ vzděláním	289,00	MŠMT
		Školní potřeby pro žáky 1. ročníku základního vzdělávání	16,00	MŠMT
	324 - 13. ZŠ Habrmannova, Plzeň	Hustota a specifika	335,00	MŠMT
		Posílení platové úrovně pedagog. pracovníků s VŠ vzděláním	402,00	MŠMT
		Školní potřeby pro žáky 1. ročníku základního vzdělávání	36,00	MŠMT
325 - 14. ZŠ Zábělská, Plzeň	Posílení platové úrovně pedagog. pracovníků s VŠ vzděláním	654,00	MŠMT	
	Školní potřeby pro žáky 1. ročníku základního vzdělávání	57,00	MŠMT	
326 - 15. ZŠ T. Brzkové, Plzeň	Hustota a specifika	26,00	MŠMT	
	Posílení platové úrovně pedagog. pracovníků s VŠ vzděláním	1 147,00	MŠMT	
	Školní potřeby pro žáky 1. ročníku základního vzdělávání	97,00	MŠMT	
327 - 17. ZŠ a MŠ Malická, Plzeň	Hustota a specifika	14,00	MŠMT	
	Posílení platové úrovně pedagog. pracovníků s VŠ vzděláním	414,00	MŠMT	
	Školní potřeby pro žáky 1. ročníku základního vzdělávání	31,00	MŠMT	
328 - Bolevecká ZŠ, Plzeň	Hustota a specifika	237,00	MŠMT	
	Posílení platové úrovně pedagog. pracovníků s VŠ vzděláním	358,00	MŠMT	
	Školní potřeby pro žáky 1. ročníku základního vzdělávání	36,00	MŠMT	

ORP Plzeň	329 - 16. ZŠ a MŠ Americká tř., Plzeň	Asistenti pedagogů pro děti, žáky a studenty se sociálním	183,71	MŠMT
		Hustota a specifika	95,00	MŠMT
		Posílení platové úrovně pedagog. pracovníků s VŠ vzděláním	439,00	MŠMT
		Rozvojový program na podporu škol, které realizují inkluzivní	228,06	MŠMT
		Školní potřeby pro žáky 1. ročníku základního vzdělávání	31,00	MŠMT
	330 - 20. ZŠ Brojova, Plzeň	Hustota a specifika	190,00	MŠMT
		Posílení platové úrovně pedagog. pracovníků s VŠ vzděláním	627,00	MŠMT
		Školní potřeby pro žáky 1. ročníku základního vzdělávání	46,00	MŠMT
	331 - 21. ZŠ Slovanská alej, Plzeň	Hustota a specifika	378,00	MŠMT
		Posílení platové úrovně pedagog. pracovníků s VŠ vzděláním	975,00	MŠMT
		Školní potřeby pro žáky 1. ročníku základního vzdělávání	56,00	MŠMT
	332 - 22. ZŠ Na Dlouhých, Plzeň	Hustota a specifika	473,00	MŠMT
		Posílení platové úrovně pedagog. pracovníků s VŠ vzděláním	838,00	MŠMT
		Školní potřeby pro žáky 1. ročníku základního vzdělávání	60,00	MŠMT
	333 - 25. ZŠ Chválenická, Plzeň	Hustota a specifika	689,00	MŠMT
		Posílení platové úrovně pedagog. pracovníků s VŠ vzděláním	975,00	MŠMT
		Školní potřeby pro žáky 1. ročníku základního vzdělávání	90,00	MŠMT
	334 - 26. ZŠ Skupova, Plzeň	Bezplatná příprava dětí azylantů, účastníků řízení o azyl a dětí	69,43	MŠMT
		Hustota a specifika	160,00	MŠMT
		Posílení platové úrovně pedagog. pracovníků s VŠ vzděláním	790,00	MŠMT
	335 - 28. ZŠ Rodinná, Plzeň	Hustota a specifika	399,00	MŠMT
		Posílení platové úrovně pedagog. pracovníků s VŠ vzděláním	493,00	MŠMT
		Školní potřeby pro žáky 1. ročníku základního vzdělávání	44,00	MŠMT
	336 - 31. ZŠ E. Krásnohorské, Plzeň	Hustota a specifika	981,00	MŠMT
		Posílení platové úrovně pedagog. pracovníků s VŠ vzděláním	904,00	MŠMT
		Školní potřeby pro žáky 1. ročníku základního vzdělávání	87,00	MŠMT
	337 - 33. ZŠ T. Brzkové, Plzeň	Hustota a specifika	7,00	MŠMT
		Posílení platové úrovně pedagog. pracovníků s VŠ vzděláním	729,00	MŠMT
		Školní potřeby pro žáky 1. ročníku základního vzdělávání	56,00	MŠMT
	338 - 34. ZŠ Gerská, Plzeň	Hustota a specifika	266,00	MŠMT
		Posílení platové úrovně pedagog. pracovníků s VŠ vzděláním	407,00	MŠMT
		Školní potřeby pro žáky 1. ročníku základního vzdělávání	34,00	MŠMT
	339 - ZŠ a MŠ Plzeň-Božkov	Hustota a specifika	257,00	MŠMT
Posílení platové úrovně pedagog. pracovníků s VŠ vzděláním		113,00	MŠMT	
Školní potřeby pro žáky 1. ročníku základního vzdělávání		24,00	MŠMT	
340 - Tyršova ZŠ a MŠ, Plzeň	Hustota a specifika	95,00	MŠMT	
	Posílení platové úrovně pedagog. pracovníků s VŠ vzděláním	260,00	MŠMT	
	Školní potřeby pro žáky 1. ročníku základního vzdělávání	28,00	MŠMT	
341 - ZŠ Plzeň - Újezd	Hustota a specifika	14,00	MŠMT	
	Posílení platové úrovně pedagog. pracovníků s VŠ vzděláním	126,00	MŠMT	
	Školní potřeby pro žáky 1. ročníku základního vzdělávání	24,00	MŠMT	
342 - 10. ŠJ nám. Míru, Plzeň	Hustota a specifika	20,00	MŠMT	
344 - 2. MŠ U Hvězdárny, Plzeň	Hustota a specifika	14,00	MŠMT	
	Posílení platové úrovně pedagog. pracovníků s VŠ vzděláním	12,00	MŠMT	
345 - 5. MŠ Zelenohorská, Plzeň	Hustota a specifika	27,00	MŠMT	
	Posílení platové úrovně pedagog. pracovníků s VŠ vzděláním	226,00	MŠMT	
346 - 6. MŠ Republikánská, Plzeň	Hustota a specifika	8,00	MŠMT	
	Posílení platové úrovně pedagog. pracovníků s VŠ vzděláním	210,00	MŠMT	
347 - 7. MŠ Kralovická, Plzeň	Posílení platové úrovně pedagog. pracovníků s VŠ vzděláním	25,00	MŠMT	
348 - 16. MŠ Korandova, Plzeň	Posílení platové úrovně pedagog. pracovníků s VŠ vzděláním	3,00	MŠMT	
349 - 17. MŠ Čapkovo nám., Plzeň	Posílení platové úrovně pedagog. pracovníků s VŠ vzděláním	240,00	MŠMT	
350 - 21. MŠ Na Celchu, Plzeň	Posílení platové úrovně pedagog. pracovníků s VŠ vzděláním	93,00	MŠMT	
351 - 22. MŠ Z. Wintra, Plzeň	Posílení platové úrovně pedagog. pracovníků s VŠ vzděláním	234,00	MŠMT	
352 - 23. MŠ Topolová, Plzeň	Posílení platové úrovně pedagog. pracovníků s VŠ vzděláním	16,00	MŠMT	
353 - 24. MŠ Schwarzova, Plzeň	Posílení platové úrovně pedagog. pracovníků s VŠ vzděláním	118,00	MŠMT	
354 - 25. MŠ Ruská, Plzeň	Posílení platové úrovně pedagog. pracovníků s VŠ vzděláním	132,00	MŠMT	
355 - 27. MŠ Dvořákova, Plzeň	Hustota a specifika	101,00	MŠMT	
	Posílení platové úrovně pedagog. pracovníků s VŠ vzděláním	54,00	MŠMT	
355 - 27. MŠ Dvořákova, Plzeň Total		155,00	MŠMT	
356 - 29. MŠ Lidická, Plzeň	Posílení platové úrovně pedagog. pracovníků s VŠ vzděláním	15,00	MŠMT	
357 - 31. MŠ Spojovací 7, Plzeň	Posílení platové úrovně pedagog. pracovníků s VŠ vzděláním	38,00	MŠMT	
358 - 32. MŠ Resslera, Plzeň	Posílení platové úrovně pedagog. pracovníků s VŠ vzděláním	17,00	MŠMT	
359 - 33. MŠ Kyšická, Plzeň	Hustota a specifika	11,00	MŠMT	
	Posílení platové úrovně pedagog. pracovníků s VŠ vzděláním	103,00	MŠMT	
361 - 37. MŠ Barvínkova, Plzeň	Posílení platové úrovně pedagog. pracovníků s VŠ vzděláním	199,00	MŠMT	
362 - 38. MŠ Spojovací 14, Plzeň	Posílení platové úrovně pedagog. pracovníků s VŠ vzděláním	48,00	MŠMT	
363 - 44. MŠ Tomanova, Plzeň	Posílení platové úrovně pedagog. pracovníků s VŠ vzděláním	54,00	MŠMT	

ORP Plzeň	364 - 46. MŠ Fibichova, Plzeň	Hustota a specifika	142,00	MŠMT
		Posílení platové úrovně pedagog. pracovníků s VŠ vzděláním	57,00	MŠMT
	365 - 49. MŠ Puškinova, Plzeň	Posílení platové úrovně pedagog. pracovníků s VŠ vzděláním	14,00	MŠMT
	366 - 50. MŠ Družby, Plzeň	Hustota a specifika	14,00	MŠMT
		Posílení platové úrovně pedagog. pracovníků s VŠ vzděláním	9,00	MŠMT
	367 - 51. MŠ Částkova, Plzeň	Hustota a specifika	360,00	MŠMT
		Posílení platové úrovně pedagog. pracovníků s VŠ vzděláním	256,00	MŠMT
	368 - 54. MŠ Staniční, Plzeň	Posílení platové úrovně pedagog. pracovníků s VŠ vzděláním	106,00	MŠMT
	369 - 55. MŠ Mandlova, Plzeň	Hustota a specifika	84,00	MŠMT
		Posílení platové úrovně pedagog. pracovníků s VŠ vzděláním	413,00	MŠMT
	370 - 56. MŠ Budilovo nám., Plzeň	Hustota a specifika	90,00	MŠMT
		Posílení platové úrovně pedagog. pracovníků s VŠ vzděláním	96,00	MŠMT
	371 - 57. MŠ Nad Dalmatinkou, Plzeň	Hustota a specifika	770,00	MŠMT
		Posílení platové úrovně pedagog. pracovníků s VŠ vzděláním	135,00	MŠMT
	372 - 60. MŠ Manětínská, Plzeň	Hustota a specifika	14,00	MŠMT
		Posílení platové úrovně pedagog. pracovníků s VŠ vzděláním	19,00	MŠMT
	373 - 61. MŠ Nade Mží, Plzeň	Hustota a specifika	199,00	MŠMT
		Posílení platové úrovně pedagog. pracovníků s VŠ vzděláním	28,00	MŠMT
	374 - 63. MŠ Lábkova, Plzeň	Hustota a specifika	112,00	MŠMT
		Posílení platové úrovně pedagog. pracovníků s VŠ vzděláním	141,00	MŠMT
	375 - 64. MŠ Pod Chlumem, Plzeň	Posílení platové úrovně pedagog. pracovníků s VŠ vzděláním	405,00	MŠMT
	376 - 70. MŠ Waltrova, Plzeň	Posílení platové úrovně pedagog. pracovníků s VŠ vzděláním	17,00	MŠMT
	377 - 78. MŠ Sokolovská, Plzeň	Hustota a specifika	72,00	MŠMT
		Posílení platové úrovně pedagog. pracovníků s VŠ vzděláním	212,00	MŠMT
	378 - 80. MŠ Mikulášské nám., Plzeň	Posílení platové úrovně pedagog. pracovníků s VŠ vzděláním	62,00	MŠMT
	379 - 81. MŠ Hodonínská, Plzeň	Posílení platové úrovně pedagog. pracovníků s VŠ vzděláním	239,00	MŠMT
	381 - 87. MŠ Komenského, Plzeň	Hustota a specifika	8,00	MŠMT
		Posílení platové úrovně pedagog. pracovníků s VŠ vzděláním	27,00	MŠMT
	382 - 89. MŠ Habrová, Plzeň	Posílení platové úrovně pedagog. pracovníků s VŠ vzděláním	18,00	MŠMT
	383 - 90. MŠ Západní, Plzeň	Hustota a specifika	8,00	MŠMT
		Posílení platové úrovně pedagog. pracovníků s VŠ vzděláním	101,00	MŠMT
	384 - 91. MŠ Jesenická, Plzeň	Hustota a specifika	301,00	MŠMT
		Posílení platové úrovně pedagog. pracovníků s VŠ vzděláním	269,00	MŠMT
	385 - MŠ Plzeň - Křimice	Posílení platové úrovně pedagog. pracovníků s VŠ vzděláním	33,00	MŠMT
	ORP Přeštice	165 - MŠ Borovy	Hustota a specifika	14,00
Posílení platové úrovně pedagog. pracovníků s VŠ vzděláním			9,00	MŠMT
166 - ZŠ a MŠ Dolní Lukavice		Hustota a specifika	7,00	MŠMT
		Posílení platové úrovně pedagog. pracovníků s VŠ vzděláním	212,00	MŠMT
		Školní potřeby pro žáky 1. ročníku základního vzdělávání	8,00	MŠMT
167 - ZŠ a MŠ Horšice		Posílení platové úrovně pedagog. pracovníků s VŠ vzděláním	59,00	MŠMT
		Školní potřeby pro žáky 1. ročníku základního vzdělávání	4,00	MŠMT
168 - ZŠ Chlumčany		Hustota a specifika	270,00	MŠMT
		Posílení platové úrovně pedagog. pracovníků s VŠ vzděláním	124,00	MŠMT
		Školní potřeby pro žáky 1. ročníku základního vzdělávání	16,00	MŠMT
169 - MŠ Chlumčany		Posílení platové úrovně pedagog. pracovníků s VŠ vzděláním	26,00	MŠMT
170 - ZŠ a MŠ Lužany		Hustota a specifika	122,00	MŠMT
		Posílení platové úrovně pedagog. pracovníků s VŠ vzděláním	49,00	MŠMT
		Školní potřeby pro žáky 1. ročníku základního vzdělávání	3,00	MŠMT
171 - ZŠ Merklín		Hustota a specifika	47,00	MŠMT
		Posílení platové úrovně pedagog. pracovníků s VŠ vzděláním	151,00	MŠMT
		Školní potřeby pro žáky 1. ročníku základního vzdělávání	18,00	MŠMT
172 - MŠ Merklín		Hustota a specifika	27,00	MŠMT
		Posílení platové úrovně pedagog. pracovníků s VŠ vzděláním	35,00	MŠMT
173 - MŠ Oplot		Posílení platové úrovně pedagog. pracovníků s VŠ vzděláním	3,00	MŠMT
174 - ZŠ Přeštice		Hustota a specifika	655,00	MŠMT
		Posílení platové úrovně pedagog. pracovníků s VŠ vzděláním	1 039,00	MŠMT
		Školní potřeby pro žáky 1. ročníku základního vzdělávání	84,00	MŠMT
175 - MŠ Dukelská, Přeštice		Posílení platové úrovně pedagog. pracovníků s VŠ vzděláním	27,00	MŠMT
176 - MŠ Gagarinova, Přeštice		Posílení platové úrovně pedagog. pracovníků s VŠ vzděláním	9,00	MŠMT
177 - ZŠ a MŠ Skočice		Hustota a specifika	61,00	MŠMT
		Posílení platové úrovně pedagog. pracovníků s VŠ vzděláním	53,00	MŠMT
		Školní potřeby pro žáky 1. ročníku základního vzdělávání	8,00	MŠMT
178 - ZUŠ Přeštice		Posílení platové úrovně pedagog. pracovníků s VŠ vzděláním	143,00	MŠMT
179 - DDM Přeštice		Posílení platové úrovně pedagog. pracovníků s VŠ vzděláním	3,00	MŠMT
181 - ZŠ Řenče		Posílení platové úrovně pedagog. pracovníků s VŠ vzděláním	93,00	MŠMT
		Školní potřeby pro žáky 1. ročníku základního vzdělávání	4,00	MŠMT
182 - ZŠ Štěnovice		Hustota a specifika	178,00	MŠMT
		Posílení platové úrovně pedagog. pracovníků s VŠ vzděláním	387,00	MŠMT
		Školní potřeby pro žáky 1. ročníku základního vzdělávání	29,00	MŠMT
183 - MŠ Štěnovice	Posílení platové úrovně pedagog. pracovníků s VŠ vzděláním	25,00	MŠMT	

ORP Rokycany	283 - ZŠ a MŠ Stupno	Hustota a specifika	41,00	MŠMT
		Posílení platové úrovně pedagog. pracovníků s VŠ vzděláním	270,00	MŠMT
		Školní potřeby pro žáky 1. ročníku základního vzdělávání	19,00	MŠMT
	284 - ZŠ Dobřív	Posílení platové úrovně pedagog. pracovníků s VŠ vzděláním	65,00	MŠMT
		Školní potřeby pro žáky 1. ročníku základního vzdělávání	11,00	MŠMT
	285 - EKO MŠ Dobřív	Hustota a specifika	7,00	MŠMT
		Posílení platové úrovně pedagog. pracovníků s VŠ vzděláním	87,00	MŠMT
	286 - ZŠ a MŠ Ejovice	Asistenti pedagogů pro děti, žáky a studenty se sociálními	87,20	MŠMT
		Posílení platové úrovně pedagog. pracovníků s VŠ vzděláním	39,00	MŠMT
		Školní potřeby pro žáky 1. ročníku základního vzdělávání	6,00	MŠMT
	287 - ZŠ a MŠ Holoubkov	Hustota a specifika	8,00	MŠMT
		Posílení platové úrovně pedagog. pracovníků s VŠ vzděláním	93,00	MŠMT
		Školní potřeby pro žáky 1. ročníku základního vzdělávání	12,00	MŠMT
	288 - ZŠ a MŠ Hrádek	Hustota a specifika	209,00	MŠMT
		Posílení platové úrovně pedagog. pracovníků s VŠ vzděláním	344,00	MŠMT
		Školní potřeby pro žáky 1. ročníku základního vzdělávání	25,00	MŠMT
	289 - ZŠ a MŠ Cheznovice	Posílení platové úrovně pedagog. pracovníků s VŠ vzděláním	30,00	MŠMT
		Školní potřeby pro žáky 1. ročníku základního vzdělávání	8,00	MŠMT
	290 - ZŠ a MŠ Kařez	Posílení platové úrovně pedagog. pracovníků s VŠ vzděláním	38,00	MŠMT
		Školní potřeby pro žáky 1. ročníku základního vzdělávání	5,00	MŠMT
	291 - MŠ Lithlavy	Posílení platové úrovně pedagog. pracovníků s VŠ vzděláním	9,00	MŠMT
	292 - ZŠ a MŠ Mirošov	Hustota a specifika	663,00	MŠMT
		Posílení platové úrovně pedagog. pracovníků s VŠ vzděláním	245,00	MŠMT
		Vybavení škol pomůckami kompenzačního a rehabilitačního	15,00	MŠMT
		Školní potřeby pro žáky 1. ročníku základního vzdělávání	18,00	MŠMT
	293 - ZŠ a MŠ Mlečice	Hustota a specifika	115,00	MŠMT
		Posílení platové úrovně pedagog. pracovníků s VŠ vzděláním	72,00	MŠMT
		Školní potřeby pro žáky 1. ročníku základního vzdělávání	6,00	MŠMT
	294 - ZŠ Mýto	Posílení platové úrovně pedagog. pracovníků s VŠ vzděláním	250,00	MŠMT
		Vybavení škol pomůckami kompenzačního a rehabilitačního	11,00	MŠMT
		Školní potřeby pro žáky 1. ročníku základního vzdělávání	17,00	MŠMT
	295 - MŠ Sluníčko Mýto	Hustota a specifika	46,00	MŠMT
		Posílení platové úrovně pedagog. pracovníků s VŠ vzděláním	31,00	MŠMT
296 - ZŠ a MŠ Osek	Hustota a specifika	100,00	MŠMT	
	Posílení platové úrovně pedagog. pracovníků s VŠ vzděláním	133,00	MŠMT	
297 - MŠ Příkosice	Hustota a specifika	8,00	MŠMT	
	Posílení platové úrovně pedagog. pracovníků s VŠ vzděláním	7,00	MŠMT	
298 - ZŠ Radnice	Hustota a specifika	606,00	MŠMT	
	Posílení platové úrovně pedagog. pracovníků s VŠ vzděláním	148,00	MŠMT	
	Školní potřeby pro žáky 1. ročníku základního vzdělávání	21,00	MŠMT	
300 - ZŠ T. G. Masaryka, Rokycany	Hustota a specifika	8,00	MŠMT	
	Posílení platové úrovně pedagog. pracovníků s VŠ vzděláním	412,00	MŠMT	
	Školní potřeby pro žáky 1. ročníku základního vzdělávání	35,00	MŠMT	
301 - ZŠ ul. Míru, Rokycany	Hustota a specifika	20,00	MŠMT	
	Posílení platové úrovně pedagog. pracovníků s VŠ vzděláním	294,00	MŠMT	
	Školní potřeby pro žáky 1. ročníku základního vzdělávání	28,00	MŠMT	
302 - ZŠ Čechova, Rokycany	Asistenti pedagogů pro děti, žáky a studenty se sociálními	179,05	MŠMT	
	Hustota a specifika	755,00	MŠMT	
	Pokusné ověřování integrativního a inkluzivního modelu škol	114,64	MŠMT	
	Posílení platové úrovně pedagog. pracovníků s VŠ vzděláním	954,00	MŠMT	
	Školní potřeby pro žáky 1. ročníku základního vzdělávání	67,00	MŠMT	
303 - MŠ Školní, Rokycany	Hustota a specifika	729,00	MŠMT	
	Posílení platové úrovně pedagog. pracovníků s VŠ vzděláním	216,00	MŠMT	
304 - MŠ U Saské brány, Rokycany	Posílení platové úrovně pedagog. pracovníků s VŠ vzděláním	354,00	MŠMT	
305 - ŠJ T. G. M., Rokycany	Hustota a specifika	11,00	MŠMT	
306 - ŠJ Čechova, Rokycany	Hustota a specifika	39,00	MŠMT	
307 - ZŠ Karla Vokáče Strašice	Hustota a specifika	342,00	MŠMT	
	Posílení platové úrovně pedagog. pracovníků s VŠ vzděláním	298,00	MŠMT	
	Vybavení škol pomůckami kompenzačního a rehabilitačního	11,00	MŠMT	
	Školní potřeby pro žáky 1. ročníku základního vzdělávání	32,00	MŠMT	
308 - MŠ Strašice	Hustota a specifika	8,00	MŠMT	
	Posílení platové úrovně pedagog. pracovníků s VŠ vzděláním	122,00	MŠMT	
309 - ZŠ Veselá	Hustota a specifika	108,00	MŠMT	
	Posílení platové úrovně pedagog. pracovníků s VŠ vzděláním	19,00	MŠMT	
	Vybavení škol pomůckami kompenzačního a rehabilitačního	10,00	MŠMT	
	Školní potřeby pro žáky 1. ročníku základního vzdělávání	5,00	MŠMT	
310 - ZŠ a MŠ Volduchy	Posílení platové úrovně pedagog. pracovníků s VŠ vzděláním	133,00	MŠMT	
	Školní potřeby pro žáky 1. ročníku základního vzdělávání	22,00	MŠMT	

ORP Rokycany	311 - ZŠ Zbiroh	Hustota a specifika	14,00	MŠMT
		Posílení platové úrovně pedagog. pracovníků s VŠ vzděláním	347,00	MŠMT
		Školní potřeby pro žáky 1. ročníku základního vzdělávání	28,00	MŠMT
	312 - MŠ Zbiroh	Hustota a specifika	9,00	MŠMT
Posílení platové úrovně pedagog. pracovníků s VŠ vzděláním		104,00	MŠMT	
313 - ZUŠ Zbiroh	Hustota a specifika	7,00	MŠMT	
	Posílení platové úrovně pedagog. pracovníků s VŠ vzděláním	28,00	MŠMT	
314 - ZŠ a MŠ Radnice	Posílení platové úrovně pedagog. pracovníků s VŠ vzděláním	289,00	MŠMT	
ORP Stod	208 - MŠ Dnešice	Hustota a specifika	7,00	MŠMT
		Posílení platové úrovně pedagog. pracovníků s VŠ vzděláním	5,00	MŠMT
	209 - ZŠ Tř. 1. Máje, Dobřany	Hustota a specifika	956,00	MŠMT
		Posílení platové úrovně pedagog. pracovníků s VŠ vzděláním	543,00	MŠMT
		Školní potřeby pro žáky 1. ročníku základního vzdělávání	61,00	MŠMT
	210 - MŠ Loudů, Dobřany	Hustota a specifika	8,00	MŠMT
		Posílení platové úrovně pedagog. pracovníků s VŠ vzděláním	300,00	MŠMT
	211 - MŠ Stromořadí, Dobřany	Posílení platové úrovně pedagog. pracovníků s VŠ vzděláním	36,00	MŠMT
	212 - ZUŠ J.Š.Bacha Dobřany	Posílení platové úrovně pedagog. pracovníků s VŠ vzděláním	95,00	MŠMT
	213 - ZŠ Holýšov	Hustota a specifika	14,00	MŠMT
		Posílení platové úrovně pedagog. pracovníků s VŠ vzděláním	881,00	MŠMT
		Školní potřeby pro žáky 1. ročníku základního vzdělávání	44,00	MŠMT
	214 - MŠ Holýšov	Hustota a specifika	269,00	MŠMT
		Posílení platové úrovně pedagog. pracovníků s VŠ vzděláním	163,00	MŠMT
	215 - ZUŠ Holýšov	Posílení platové úrovně pedagog. pracovníků s VŠ vzděláním	160,00	MŠMT
	216 - ZŠ a MŠ Hradec	Hustota a specifika	8,00	MŠMT
		Posílení platové úrovně pedagog. pracovníků s VŠ vzděláním	41,00	MŠMT
		Školní potřeby pro žáky 1. ročníku základního vzdělávání	4,00	MŠMT
	218 - ZŠ Chotěšov	Hustota a specifika	343,00	MŠMT
		Posílení platové úrovně pedagog. pracovníků s VŠ vzděláním	375,00	MŠMT
		Vybavení škol pomůckami kompenzačního a rehabilitačního	10,00	MŠMT
		Školní potřeby pro žáky 1. ročníku základního vzdělávání	26,00	MŠMT
	219 - MŠ Chotěšov	Hustota a specifika	205,00	MŠMT
		Posílení platové úrovně pedagog. pracovníků s VŠ vzděláním	26,00	MŠMT
	220 - ZŠ a MŠ Stod	Asistenti pedagogů pro děti, žáky a studenty se sociálním	74,37	MŠMT
		Hustota a specifika	78,00	MŠMT
Pokusné ověřování integrativního a inkluzivního modelu škol		57,32	MŠMT	
Posílení platové úrovně pedagog. pracovníků s VŠ vzděláním		554,00	MŠMT	
221 - ZUŠ Stod	Školní potřeby pro žáky 1. ročníku základního vzdělávání	32,00	MŠMT	
	Posílení platové úrovně pedagog. pracovníků s VŠ vzděláním	123,00	MŠMT	
222 - DDM Stod	Hustota a specifika	8,00	MŠMT	
	Posílení platové úrovně pedagog. pracovníků s VŠ vzděláním	83,00	MŠMT	
225 - MŠ Kvičovice	Posílení platové úrovně pedagog. pracovníků s VŠ vzděláním	38,00	MŠMT	
ORP Stříbro	149 - ZŠ, MŠ a ZUŠ Bezručice	Hustota a specifika	62,00	MŠMT
		Posílení platové úrovně pedagog. pracovníků s VŠ vzděláním	166,00	MŠMT
		Školní potřeby pro žáky 1. ročníku základního vzdělávání	12,00	MŠMT
	151 - ZŠ Černošín	Posílení platové úrovně pedagog. pracovníků s VŠ vzděláním	165,00	MŠMT
		Školní potřeby pro žáky 1. ročníku základního vzdělávání	8,00	MŠMT
	152 - MŠ Černošín	Posílení platové úrovně pedagog. pracovníků s VŠ vzděláním	5,00	MŠMT
	153 - MŠ Erpužice	Posílení platové úrovně pedagog. pracovníků s VŠ vzděláním	44,00	MŠMT
	154 - ZŠ Kladruby	Posílení platové úrovně pedagog. pracovníků s VŠ vzděláním	151,00	MŠMT
		Školní potřeby pro žáky 1. ročníku základního vzdělávání	17,00	MŠMT
	155 - MŠ Kladruby	Posílení platové úrovně pedagog. pracovníků s VŠ vzděláním	7,00	MŠMT
	156 - ZŠ Konstantinovy Lázně	Posílení platové úrovně pedagog. pracovníků s VŠ vzděláním	24,00	MŠMT
		Školní potřeby pro žáky 1. ročníku základního vzdělávání	3,00	MŠMT
	157 - MŠ Konstantinovy Lázně	Hustota a specifika	20,00	MŠMT
		Posílení platové úrovně pedagog. pracovníků s VŠ vzděláním	41,00	MŠMT
	158 - MŠ Kostelec	Hustota a specifika	9,00	MŠMT
		Posílení platové úrovně pedagog. pracovníků s VŠ vzděláním	5,00	MŠMT
	159 - ZŠ Mánesova, Stříbro	Hustota a specifika	198,00	MŠMT
		Pokusné ověřování integrativního a inkluzivního modelu škol	57,32	MŠMT
		Posílení platové úrovně pedagog. pracovníků s VŠ vzděláním	330,00	MŠMT
		Školní potřeby pro žáky 1. ročníku základního vzdělávání	43,00	MŠMT
	160 - ZŠ Gagarinova, Stříbro	Hustota a specifika	667,00	MŠMT
Posílení platové úrovně pedagog. pracovníků s VŠ vzděláním		289,00	MŠMT	
Školní potřeby pro žáky 1. ročníku základního vzdělávání		44,00	MŠMT	
161 - MŠ Stříbro	Posílení platové úrovně pedagog. pracovníků s VŠ vzděláním	101,00	MŠMT	
162 - DDM Stříbro	Hustota a specifika	8,00	MŠMT	
	Posílení platové úrovně pedagog. pracovníků s VŠ vzděláním	22,00	MŠMT	
163 - ZŠ a MŠ Svojšíň	Posílení platové úrovně pedagog. pracovníků s VŠ vzděláním	27,00	MŠMT	
	Školní potřeby pro žáky 1. ročníku základního vzdělávání	4,00	MŠMT	



ORP Stříbro	164 - ZŠ a MŠ Záchlumí	Hustota a specifika	54,00	MŠMT
		Posílení platové úrovně pedag. pracovníků s VŠ vzděláním	31,00	MŠMT
		Školní potřeby pro žáky 1. ročníku základního vzdělávání	6,00	MŠMT
ORP Stříbro	164/1 - ZUŠ Stříbro	Posílení platové úrovně pedag. pracovníků s VŠ vzděláním	58,00	MŠMT
ORP Sušice	040 - ZŠ a MŠ Dlouhá Ves	Hustota a specifika	189,00	MŠMT
		Posílení platové úrovně pedag. pracovníků s VŠ vzděláním	42,00	MŠMT
		Školní potřeby pro žáky 1. ročníku základního vzdělávání	7,00	MŠMT
	041 - ZŠ a MŠ Hartmanice	Hustota a specifika	16,00	MŠMT
		Posílení platové úrovně pedag. pracovníků s VŠ vzděláním	214,00	MŠMT
		Školní potřeby pro žáky 1. ročníku základního vzdělávání	7,00	MŠMT
	042 - ZŠ a MŠ Hlavňovice	Posílení platové úrovně pedag. pracovníků s VŠ vzděláním	119,00	MŠMT
		Školní potřeby pro žáky 1. ročníku základního vzdělávání	11,00	MŠMT
	043 - ZŠ Hrádek u Sušice	Posílení platové úrovně pedag. pracovníků s VŠ vzděláním	128,00	MŠMT
		Školní potřeby pro žáky 1. ročníku základního vzdělávání	14,00	MŠMT
	044 - MŠ Hrádek u Sušice	Posílení platové úrovně pedag. pracovníků s VŠ vzděláním	9,00	MŠMT
	045 - ZŠ, ZUŠ a MŠ Kašperské Hory	Asistenti pedagogů pro děti, žáky a studenty se sociálními	309,64	MŠMT
		Hustota a specifika	15,00	MŠMT
		Posílení platové úrovně pedag. pracovníků s VŠ vzděláním	153,00	MŠMT
		Vybavení škol pomůckami kompenzačního a rehabilitačního	11,00	MŠMT
		Školní potřeby pro žáky 1. ročníku základního vzdělávání	15,00	MŠMT
	046 - ZŠ a MŠ Kolínec	Posílení platové úrovně pedag. pracovníků s VŠ vzděláním	147,00	MŠMT
		Školní potřeby pro žáky 1. ročníku základního vzdělávání	6,00	MŠMT
	048 - MŠ Rabí	Posílení platové úrovně pedag. pracovníků s VŠ vzděláním	8,00	MŠMT
	049 - ZŠ a MŠ Smí	Hustota a specifika	105,00	MŠMT
		Posílení platové úrovně pedag. pracovníků s VŠ vzděláním	27,00	MŠMT
		Školní potřeby pro žáky 1. ročníku základního vzdělávání	3,00	MŠMT
	050 - ZŠ Komenského, Sušice	Hustota a specifika	9,00	MŠMT
		Posílení platové úrovně pedag. pracovníků s VŠ vzděláním	430,00	MŠMT
		Školní potřeby pro žáky 1. ročníku základního vzdělávání	21,00	MŠMT
	051 - ZŠ Lerchova, Sušice	Hustota a specifika	340,00	MŠMT
		Pokusné ověřování integrativního a inkluzivního modelu škol	114,64	MŠMT
		Posílení platové úrovně pedag. pracovníků s VŠ vzděláním	560,00	MŠMT
		Školní potřeby pro žáky 1. ročníku základního vzdělávání	66,00	MŠMT
	052 - ZŠ T. G. Masaryka, Sušice	Hustota a specifika	441,00	MŠMT
Posílení platové úrovně pedag. pracovníků s VŠ vzděláním		410,00	MŠMT	
Vybavení škol pomůckami kompenzačního a rehabilitačního		12,00	MŠMT	
Školní potřeby pro žáky 1. ročníku základního vzdělávání		32,00	MŠMT	
053 - MŠ Smetanova, Sušice	Posílení platové úrovně pedag. pracovníků s VŠ vzděláním	63,00	MŠMT	
054 - MŠ Tylova, Sušice	Hustota a specifika	112,00	MŠMT	
	Posílení platové úrovně pedag. pracovníků s VŠ vzděláním	22,00	MŠMT	
056 - ZŠ a MŠ Velhartice	Hustota a specifika	97,00	MŠMT	
	Posílení platové úrovně pedag. pracovníků s VŠ vzděláním	234,00	MŠMT	
	Školní potřeby pro žáky 1. ročníku základního vzdělávání	5,00	MŠMT	
057 - ZŠ a MŠ Žihobce	Posílení platové úrovně pedag. pracovníků s VŠ vzděláním	14,00	MŠMT	
	Školní potřeby pro žáky 1. ročníku základního vzdělávání	5,00	MŠMT	
058 - ZŠ Žichovice	Hustota a specifika	81,00	MŠMT	
	Posílení platové úrovně pedag. pracovníků s VŠ vzděláním	25,00	MŠMT	
	Školní potřeby pro žáky 1. ročníku základního vzdělávání	5,00	MŠMT	
059 - MŠ Žichovice	Posílení platové úrovně pedag. pracovníků s VŠ vzděláním	29,00	MŠMT	
ORP Tachov	117 - ZŠ Bor	Posílení platové úrovně pedag. pracovníků s VŠ vzděláním	423,00	MŠMT
		Školní potřeby pro žáky 1. ročníku základního vzdělávání	46,00	MŠMT
	118 - MŠ Bor	Posílení platové úrovně pedag. pracovníků s VŠ vzděláním	114,00	MŠMT
	120 - ZŠ a MŠ Halže	Hustota a specifika	120,00	MŠMT
		Posílení platové úrovně pedag. pracovníků s VŠ vzděláním	61,00	MŠMT
		Školní potřeby pro žáky 1. ročníku základního vzdělávání	13,00	MŠMT
	121 - ZŠ a MŠ Hošťka	Hustota a specifika	63,00	MŠMT
		Posílení platové úrovně pedag. pracovníků s VŠ vzděláním	9,00	MŠMT
		Školní potřeby pro žáky 1. ročníku základního vzdělávání	5,00	MŠMT
	122 - ZŠ a MŠ Chodová Planá	Posílení platové úrovně pedag. pracovníků s VŠ vzděláním	52,00	MŠMT
		Školní potřeby pro žáky 1. ročníku základního vzdělávání	14,00	MŠMT
	123 - MŠ Chodský Újezd	Posílení platové úrovně pedag. pracovníků s VŠ vzděláním	8,00	MŠMT
	124 - ZŠ a MŠ Lesná	Hustota a specifika	11,00	MŠMT
		Posílení platové úrovně pedag. pracovníků s VŠ vzděláním	29,00	MŠMT
Školní potřeby pro žáky 1. ročníku základního vzdělávání		1,00	MŠMT	
126 - MŠ Lom u Tachova	Hustota a specifika	7,00	MŠMT	
	Posílení platové úrovně pedag. pracovníků s VŠ vzděláním	3,00	MŠMT	
127 - ZŠ Na Valech, Planá	Hustota a specifika	337,00	MŠMT	
	Posílení platové úrovně pedag. pracovníků s VŠ vzděláním	195,00	MŠMT	
	Školní potřeby pro žáky 1. ročníku základního vzdělávání	16,00	MŠMT	

ORP Tachov	128 - ZŠ nám. Svobody, Planá	Hustota a specifika	316,00	MŠMT
		Pokusné ověřování integrativního a inkluzivního modelu škol	57,32	MŠMT
		Posílení platové úrovně pedagog. pracovníků s VŠ vzděláním	393,00	MŠMT
		Školní potřeby pro žáky 1. ročníku základního vzdělávání	48,00	MŠMT
	129 - MŠ Havlíčkova, Planá	Posílení platové úrovně pedagog. pracovníků s VŠ vzděláním	28,00	MŠMT
	131 - ZŠ Přimda	Hustota a specifika	164,00	MŠMT
		Posílení platové úrovně pedagog. pracovníků s VŠ vzděláním	117,00	MŠMT
		Školní potřeby pro žáky 1. ročníku základního vzdělávání	16,00	MŠMT
	132 - MŠ Přimda	Hustota a specifika	9,00	MŠMT
		Posílení platové úrovně pedagog. pracovníků s VŠ vzděláním	7,00	MŠMT
	133 - ZŠ Rozvadov	Posílení platové úrovně pedagog. pracovníků s VŠ vzděláním	41,00	MŠMT
		Školní potřeby pro žáky 1. ročníku základního vzdělávání	4,00	MŠMT
	134 - MŠ Rozvadov	Posílení platové úrovně pedagog. pracovníků s VŠ vzděláním	9,00	MŠMT
	136 - ZŠ a MŠ Staré Sedliště	Hustota a specifika	36,00	MŠMT
		Posílení platové úrovně pedagog. pracovníků s VŠ vzděláním	98,00	MŠMT
		Školní potřeby pro žáky 1. ročníku základního vzdělávání	12,00	MŠMT
	137 - ZŠ Stráž	Hustota a specifika	922,00	MŠMT
		Posílení platové úrovně pedagog. pracovníků s VŠ vzděláním	147,00	MŠMT
		Vybavení škol pomůckami kompenzačního a rehabilitačního	12,00	MŠMT
		Školní potřeby pro žáky 1. ročníku základního vzdělávání	12,00	MŠMT
138 - MŠ Stráž	Posílení platové úrovně pedagog. pracovníků s VŠ vzděláním	10,00	MŠMT	
140 - ZŠ Hornická, Tachov	Hustota a specifika	80,00	MŠMT	
	Posílení platové úrovně pedagog. pracovníků s VŠ vzděláním	458,00	MŠMT	
	Školní potřeby pro žáky 1. ročníku základního vzdělávání	54,00	MŠMT	
141 - ZŠ Kostelní, Tachov	Hustota a specifika	636,00	MŠMT	
	Posílení platové úrovně pedagog. pracovníků s VŠ vzděláním	186,00	MŠMT	
	Vybavení škol pomůckami kompenzačního a rehabilitačního	10,00	MŠMT	
	Školní potřeby pro žáky 1. ročníku základního vzdělávání	20,00	MŠMT	
142 - ZŠ Zářečná, Tachov	Hustota a specifika	94,00	MŠMT	
	Posílení platové úrovně pedagog. pracovníků s VŠ vzděláním	496,00	MŠMT	
	Vybavení škol pomůckami kompenzačního a rehabilitačního	10,00	MŠMT	
	Školní potřeby pro žáky 1. ročníku základního vzdělávání	32,00	MŠMT	
143 - MŠ Pošumavská, Tachov	Posílení platové úrovně pedagog. pracovníků s VŠ vzděláním	48,00	MŠMT	
144 - MŠ Prokopa Velikého, Tachov	Posílení platové úrovně pedagog. pracovníků s VŠ vzděláním	9,00	MŠMT	
145 - MŠ Sadová, Tachov	Posílení platové úrovně pedagog. pracovníků s VŠ vzděláním	8,00	MŠMT	
146 - MŠ Stadtrovská, Tachov	Posílení platové úrovně pedagog. pracovníků s VŠ vzděláním	14,00	MŠMT	
147 - MŠ Tyršova, Tachov	Asistenti pedagogů pro děti, žáky a studenty se sociálními	89,41	MŠMT	
	Posílení platové úrovně pedagog. pracovníků s VŠ vzděláním	4,00	MŠMT	
148 - MŠ Tisová	Posílení platové úrovně pedagog. pracovníků s VŠ vzděláním	6,00	MŠMT	
ORP obce Magistrátu	389/1 - ZŠ generála Pattona Dýšina	Asistenti pedagogů pro děti, žáky a studenty se sociálními	149,89	MŠMT
		Posílení platové úrovně pedagog. pracovníků s VŠ vzděláním	302,00	MŠMT
		Školní potřeby pro žáky 1. ročníku základního vzdělávání	15,00	MŠMT
	389/2 - MŠ Dýšina	Hustota a specifika	34,00	MŠMT
		Posílení platové úrovně pedagog. pracovníků s VŠ vzděláním	13,00	MŠMT
	390 - ZŠ Chrást	Posílení platové úrovně pedagog. pracovníků s VŠ vzděláním	218,00	MŠMT
		Školní potřeby pro žáky 1. ročníku základního vzdělávání	22,00	MŠMT
	391 - ZUŠ Chrást	Posílení platové úrovně pedagog. pracovníků s VŠ vzděláním	110,00	MŠMT
	392 - MŠ Chrást	Hustota a specifika	117,00	MŠMT
		Posílení platové úrovně pedagog. pracovníků s VŠ vzděláním	128,00	MŠMT
	393 - ZŠ a MŠ Chválenice	Posílení platové úrovně pedagog. pracovníků s VŠ vzděláním	57,00	MŠMT
		Školní potřeby pro žáky 1. ročníku základního vzdělávání	6,00	MŠMT
	394 - MŠ Kyšice	Posílení platové úrovně pedagog. pracovníků s VŠ vzděláním	8,00	MŠMT
	395 - MŠ Losiná	Posílení platové úrovně pedagog. pracovníků s VŠ vzděláním	14,00	MŠMT
	396 - MŠ Nezvěstice	Hustota a specifika	134,00	MŠMT
		Posílení platové úrovně pedagog. pracovníků s VŠ vzděláním	15,00	MŠMT
	397 - ZŠ Nezvěstice	Posílení platové úrovně pedagog. pracovníků s VŠ vzděláním	238,00	MŠMT
		Školní potřeby pro žáky 1. ročníku základního vzdělávání	10,00	MŠMT
	398 - MŠ Starý Plzenec	Hustota a specifika	216,00	MŠMT
		Posílení platové úrovně pedagog. pracovníků s VŠ vzděláním	241,00	MŠMT
	399 - ZŠ Masarykovo nám., Starý Plzenec	Posílení platové úrovně pedagog. pracovníků s VŠ vzděláním	155,00	MŠMT
		Školní potřeby pro žáky 1. ročníku základního vzdělávání	20,00	MŠMT
	400 - ZŠ a MŠ Starý Plzenec - Sedlec	Hustota a specifika	30,00	MŠMT
		Posílení platové úrovně pedagog. pracovníků s VŠ vzděláním	170,00	MŠMT
		Školní potřeby pro žáky 1. ročníku základního vzdělávání	6,00	MŠMT
	401 - ZUŠ Starý Plzenec	Posílení platové úrovně pedagog. pracovníků s VŠ vzděláním	146,00	MŠMT
402 - MŠ Štáhlavy	Hustota a specifika	101,00	MŠMT	
	Posílení platové úrovně pedagog. pracovníků s VŠ vzděláním	83,00	MŠMT	

ORP obce Magistrátu	403 - ZŠ Štáhlavy	Hustota a specifika	92,00	MŠMT
		Posílení platové úrovně pedagog. pracovníků s VŠ vzděláním	67,00	MŠMT
		Školní potřeby pro žáky 1. ročníku základního vzdělávání	15,00	MŠMT
	404 - MŠ Týmákov	Hustota a specifika	145,00	MŠMT
		405 - ZŠ Týmákov	Posílení platové úrovně pedagog. pracovníků s VŠ vzděláním	70,00
			Školní potřeby pro žáky 1. ročníku základního vzdělávání	7,00
<b>Celkový souhrn</b>			<b>107 278,41</b>	

Seznam použitých zkratk:

MŠMT Ministerstvo školství, mládeže a tělovýchovy

**Ostatní účelové dotace s účelovým znakem obcím Plzeňského kraje - poskytnuté prostřednictvím kraje (v tis. Kč, nezahrnuje dotace účtované dle metodiky MF kompenzačně)**

Okres	Obec	Účel	Čerpání	Poskytovatel
Domažlice	Holýšov	Globální grant OP VK v oblasti počátečního vzdělávání	756,42	MŠMT
	Poběžovice	Globální grant OP VK v oblasti počátečního vzdělávání	1 190,40	MŠMT
	Staňkov	Globální grant OP VK v oblasti počátečního vzdělávání	752,85	MSMT
<b>Okres Domažlice celkem</b>			<b>2 699,67</b>	
Klatovy	Hartmanice	Globální grant OP VK v oblasti počátečního vzdělávání	191,14	MŠMT
	Měčín	Globální grant OP VK v oblasti počátečního vzdělávání	1 252,06	MŠMT
	Nýrsko	Globální grant OP VK v oblasti počátečního vzdělávání	1 703,52	MŠMT
	Svíhov	Globální grant OP VK v oblasti počátečního vzdělávání	839,32	MSMT
<b>Okres Klatovy celkem</b>			<b>3 986,05</b>	
Plzeň-jih	Chotěšov	Globální grant OP VK v oblasti počátečního vzdělávání	893,22	MŠMT
	Kasejovice	Globální grant OP VK v oblasti počátečního vzdělávání	554,41	MŠMT
<b>Okres Plzeň-jih celkem</b>			<b>1 447,63</b>	
Plzeň-město	Plzeň	Globální grant OP VK v oblasti dalšího vzdělávání - neinvestice	2 191,00	MŠMT
		Globální grant OP VK v oblasti počátečního vzdělávání	2 518,36	MŠMT
		Transfery na státní příspěvek zřizovatelům zařízení pro děti vyžadující okamžitou pomoc	1 436,54	MPSV
<b>město celkem</b>			<b>6 145,90</b>	
Plzeň-sever	Chotíkov	Globální grant OP VK v oblasti počátečního vzdělávání	601,26	MŠMT
	Horní Břiza	Globální grant OP VK v oblasti počátečního vzdělávání	660,45	MŠMT
	Kaznějov	Globální grant OP VK v oblasti počátečního vzdělávání	1 920,34	MŠMT
	Kralovice	Globální grant OP VK v oblasti počátečního vzdělávání	817,99	MŠMT
	Plasy	Globální grant OP VK v oblasti počátečního vzdělávání	1 187,33	MŠMT
	Třemošná	Globální grant OP VK v oblasti počátečního vzdělávání	109,84	MŠMT
<b>Okres Plzeň-sever celkem</b>			<b>5 297,21</b>	
Rokycany	Holoubkov	Globální grant OP VK v oblasti počátečního vzdělávání	263,13	MŠMT
	Mýto	Globální grant OP VK v oblasti počátečního vzdělávání	1 126,75	MŠMT
	Osek	Globální grant OP VK v oblasti počátečního vzdělávání	1 270,53	MŠMT
	Strašice	Globální grant OP VK v oblasti počátečního vzdělávání	660,63	MŠMT
<b>Okres Rokycany celkem</b>			<b>3 321,05</b>	
Tachov	Bor	Globální grant OP VK v oblasti počátečního vzdělávání	1 044,55	MŠMT
	Tachov	Globální grant OP VK v oblasti počátečního vzdělávání	1 272,76	MŠMT
	Černošín	Globální grant OP VK v oblasti počátečního vzdělávání	780,07	MSMT
<b>Okres Tachov celkem</b>			<b>3 097,39</b>	
<b>Celkový souhrn</b>			<b>25 994,90</b>	

Seznam použitých zkratk:

MPSV      Ministerstvo práce a sociálních věcí  
MŠMT      Ministerstvo školství, mládeže a tělovýchovy

**Dotace obcím Plzeňského kraje z rozpočtu kraje - bez účelového znaku (v tis. Kč)**

Okres	Obec	Učel	Cerpání
Domažlice	Babylon	2011 Program stabilizace a obnovy venkova PK	222,00
	Brnířov	2011 Program pro oblast ochrany vod a zásobování pitnou vodou	1 974,00
	Bělá nad Radbuzou	2011 Krizové řízení a IZS - ostatní dotace	400,00
		2011 Podpora mezinárodní spolupráce v oblasti mládeže a spolufinancování mezinárodních studijních programů	35,00
		2011 Podpora rozvoje cykloturistiky a cyklistické dopravy v Plzeňském kraji	150,00
		2011 Program podpory sociálních služeb v PK - Pečovatelská služba poskytovaná obcemi	52,00
		2011 Program stabilizace a obnovy venkova PK	200,00
	Chocomyšl	2011 Dotace na ekologické projekty	20,00
		2011 Program stabilizace a obnovy venkova PK	186,00
	Chodov	2011 Program pro oblast ochrany vod a zásobování pitnou vodou	600,00
		2011 Regionální rozvoj - ostatní dotace	350,00
	Chodská Lhota	2011 Finanční příspěvky na hospodaření v lesích	26,68
		2011 Program stabilizace a obnovy venkova PK	11,00
	Chrastavice	2011 Dotace na ekologické projekty	90,00
		2011 Finanční příspěvky na hospodaření v lesích	7,50
		2011 Podpora rozvoje cykloturistiky a cyklistické dopravy v Plzeňském kraji	50,00
		2011 Program stabilizace a obnovy venkova PK	240,00
	Domažlice	2011 Bezpečný kraj - ostatní dotace	1 261,32
		2011 Finanční podpora výstavby a rozšiřování metropolitních sítí v Plzeňském kraji	2 000,00
		2011 Grantový program Plzeňského kraje v oblasti kultury	10,00
		2011 Kluby otevřených dveří pro neorganizované děti a mládež	11,00
		2011 Krizové řízení a IZS - ostatní dotace	1 500,00
		2011 Podpora preventivních aktivit a výchovy k toleranci	10,00
		2011 Podpora činnosti informačních center na území Plzeňského kraje	10,00
		2011 Program podpory sociálních služeb v PK - Pečovatelská služba poskytovaná obcemi	313,00
		2011 Výkon regionálních funkcí knihoven v PK	1 067,35
		2011 Výstavba víceúčelových hřišť s umělým povrchem a rekonstrukce povrchů tělocvičen a sportovních hal v Plzeňském kraji	800,00
	Drahotín	2011 Program stabilizace a obnovy venkova PK	270,00
	Draženov	2011 Kluby otevřených dveří pro neorganizované děti a mládež	40,00
		2011 Podpora rozvoje cykloturistiky a cyklistické dopravy v Plzeňském kraji	100,00
		2011 Program stabilizace a obnovy venkova PK	294,00
		2011 Zachování a obnova kulturních památek Plzeňského kraje	100,00
Díly	2011 Program stabilizace a obnovy venkova PK	140,00	

Domažlice	Díly	2011 Vesnice roku PK	40,00
	Holýšov	2011 Program podpory sociálních služeb v PK - Pečovatelská služba poskytovaná obcemi	27,00
		2011 Program stabilizace a obnovy venkova PK	240,00
	Hora Svatého Václava	2011 Finanční příspěvky na hospodaření v lesích	7,96
	Horní Kamenice	2011 Finanční příspěvky na hospodaření v lesích	8,60
		2011 Program pro oblast ochrany vod a zásobování pitnou vodou	700,00
	Horšovský Týn	2011 Bezpečný kraj - ostatní dotace	54,56
		2011 Podpora rozvoje cykloturistiky a cyklistické dopravy v Plzeňském kraji	300,00
		2011 Podpora činnosti informačních center na území Plzeňského kraje	20,00
		2011 Program podpory sociálních služeb v PK - Pečovatelská služba poskytovaná obcemi	55,00
		2011 Program podpory spolkové činnosti spojené s prezentací Plzeňského kraje	15,00
	Hostouň	2011 Program stabilizace a obnovy venkova PK	208,00
	Hradiště	2011 Program stabilizace a obnovy venkova PK	200,00
	Kaničky	2011 Program stabilizace a obnovy venkova PK	105,00
	Kdyně	2011 Finanční příspěvky na hospodaření v lesích	45,40
		2011 Podpora preventivních aktivit a výchovy k toleranci	20,00
		2011 Podpora rozvoje cykloturistiky a cyklistické dopravy v Plzeňském kraji	500,00
		2011 Podpora činnosti informačních center na území Plzeňského kraje	10,00
		2011 Program podpory rozvoje venkovského cestovního ruchu v PK	50,00
		2011 Program podpory sociálních služeb v PK - Pečovatelská služba poskytovaná obcemi	110,00
	Klenčí pod Čerchovem	2011 Dotace na ekologické projekty	85,00
		2011 Grantový program Plzeňského kraje v oblasti kultury	10,00
		2011 Podpora rozvoje cykloturistiky a cyklistické dopravy v Plzeňském kraji	100,00
		2011 Program pro oblast ochrany vod a zásobování pitnou vodou	900,00
		2011 Regionální rozvoj - ostatní dotace	300,00
	Koloveč	2011 Program podpory sociálních služeb v PK - Pečovatelská služba poskytovaná obcemi	25,00
		2011 Program stabilizace a obnovy venkova PK	300,00
		2011 Regionální rozvoj - ostatní dotace	200,00
	Kout na Šumavě	2011 Finanční příspěvky na hospodaření v lesích	11,70
	Kvičovice	2011 Program stabilizace a obnovy venkova PK	260,00
	Křenovy	2011 Program stabilizace a obnovy venkova PK	120,00
	Libkov	2011 Program stabilizace a obnovy venkova PK	170,00
	Loučim	2011 Dotace na ekologické projekty	90,00
		2011 Program stabilizace a obnovy venkova PK	190,00
	Luženičky	2011 Finanční příspěvky na hospodaření v lesích	37,50
		2011 Program stabilizace a obnovy venkova PK	252,00
	Meclov	2011 Finanční příspěvky na hospodaření v lesích	56,30
	Mezholezy (DO)	2011 Program stabilizace a obnovy venkova PK	214,00

Domažlice	Mezholezy (DO)	2011 Regionální rozvoj - ostatní dotace	350,00
	Mezholezy (HT)	2011 Finanční příspěvky na hospodaření v lesích	83,74
		2011 Program stabilizace a obnovy venkova PK	190,00
	Milavče	2011 Program stabilizace a obnovy venkova PK	100,00
	Močerady	2011 Finanční příspěvky na hospodaření v lesích	46,06
	Mrákov	2011 Zachování a obnova kulturních památek Plzeňského kraje	250,00
	Mutěňín	2011 Program stabilizace a obnovy venkova PK	125,00
	Mířkov	2011 Finanční příspěvky na hospodaření v lesích	161,34
		2011 Program stabilizace a obnovy venkova PK	72,00
	Nemanice	2011 Regionální rozvoj - ostatní dotace	900,00
	Neuměř	2011 Program stabilizace a obnovy venkova PK	100,00
	Nevolice	2011 Program stabilizace a obnovy venkova PK	98,00
	Nová Ves	2011 Finanční příspěvky na hospodaření v lesích	18,72
	Nový Kramolín	2011 Finanční příspěvky na hospodaření v lesích	70,15
		2011 Regionální rozvoj - ostatní dotace	300,00
	Němčice	2011 Program stabilizace a obnovy venkova PK	100,00
	Osvračín	2011 Dotace na ekologické projekty	90,00
		2011 Finanční příspěvky na hospodaření v lesích	22,00
		2011 Program stabilizace a obnovy venkova PK	200,00
	Otov	2011 Finanční příspěvky na hospodaření v lesích	109,95
		2011 Program stabilizace a obnovy venkova PK	110,00
	Pařezov	2011 Program stabilizace a obnovy venkova PK	220,00
	Pelechy	2011 Program stabilizace a obnovy venkova PK	120,00
	Poběžovice	2011 Finanční příspěvky na hospodaření v lesích	269,53
		2011 Podpora rozvoje cykloturistiky a cyklistické dopravy v Plzeňském kraji	50,00
		2011 Podpora činnosti informačních center na území Plzeňského kraje	10,00
		2011 Program podpory sociálních služeb v PK - Pečovatelská služba poskytovaná obcemi	51,00
		2011 Program podpory spolkové činnosti spojené s prezentací Plzeňského kraje	10,00
	Pocinovice	2011 Finanční příspěvky na hospodaření v lesích	58,05
		2011 Program stabilizace a obnovy venkova PK	290,00
	Poděvousy	2011 Finanční příspěvky na hospodaření v lesích	30,00
		2011 Regionální rozvoj - ostatní dotace	350,00
	Postřekov	2011 Program stabilizace a obnovy venkova PK	100,00
	Pučlice	2011 Program stabilizace a obnovy venkova PK	245,00
Rybník	2011 Podpora rozvoje cykloturistiky a cyklistické dopravy v Plzeňském kraji	500,00	
	2011 Program podpory rozvoje venkovského cestovního ruchu v PK	50,00	
	2011 Program stabilizace a obnovy venkova PK	290,00	
Semněvice	2011 Finanční příspěvky na hospodaření v lesích	75,41	

Domažlice	Semněvice	2011 Program stabilizace a obnovy venkova PK	210,00
	Spáňov	2011 Program stabilizace a obnovy venkova PK	100,00
	Srbice	2011 Finanční příspěvky na hospodaření v lesích	11,70
	Srby	2011 Finanční příspěvky na hospodaření v lesích	297,30
	Staňkov	2011 Program podpory sociálních služeb v PK - Pečovatelská služba poskytovaná obcemi	51,00
		2011 Regionální rozvoj - ostatní dotace	500,00
	Stráž	2011 Program stabilizace a obnovy venkova PK	190,00
	Tlumačov	2011 Dotace na ekologické projekty	90,00
		2011 Regionální rozvoj - ostatní dotace	200,00
	Velký Malahov	2011 Finanční příspěvky na hospodaření v lesích	96,70
		2011 Program stabilizace a obnovy venkova PK	160,00
	Vlkanov	2011 Finanční příspěvky na hospodaření v lesích	37,50
	Všepadly	2011 Finanční příspěvky na hospodaření v lesích	3,60
	Všeruby	2011 Finanční příspěvky na hospodaření v lesích	28,68
		2011 Program stabilizace a obnovy venkova PK	240,00
	Zahořany	2011 Finanční příspěvky na hospodaření v lesích	19,83
		2011 Obnova historického stavebního fondu v památkových rezervacích a zónách a staveb drobné architektury na území Plzeňského kraje	50,00
		2011 Program pro oblast ochrany vod a zásobování pitnou vodou	1 000,00
		2011 Program stabilizace a obnovy venkova PK	260,00
	Štichov	2011 Dotace na ekologické projekty	35,00
		2011 Program stabilizace a obnovy venkova PK	52,00
		2011 Soutěž o nejlepší kroniku PK	3,00
	Ždánov	2011 Program stabilizace a obnovy venkova PK	190,00
	Černá	2011 Finanční příspěvky na hospodaření v lesích	45,00
		2011 Grantový program Plzeňského kraje v oblasti kultury	10,00
		2011 Program pro oblast ochrany vod a zásobování pitnou vodou	3 450,00
		2011 Program stabilizace a obnovy venkova PK	140,00
	Černovice	2011 Finanční příspěvky na hospodaření v lesích	43,55
		2011 Program pro oblast ochrany vod a zásobování pitnou vodou	50,00
	Česká Kubice	2011 Program stabilizace a obnovy venkova PK	240,00
	Čečovice	2011 Program stabilizace a obnovy venkova PK	120,00
	Úboč	2011 Program stabilizace a obnovy venkova PK	264,00
Újezd	2011 Finanční příspěvky na hospodaření v lesích	14,04	
	2011 Program pro oblast ochrany vod a zásobování pitnou vodou	200,00	
	2011 Program stabilizace a obnovy venkova PK	230,00	
Únějovice	2011 Program stabilizace a obnovy venkova PK	170,00	
Úsilov	2011 Dotace na ekologické projekty	90,00	
<b>Okres Domažlice celkem</b>			<b>33 687,71</b>



Klatovy	Bezděkov	2011 Finanční příspěvky na hospodaření v lesích	33,64
		2011 Program stabilizace a obnovy venkova PK	250,00
	Bířkov	2011 Finanční příspěvky na hospodaření v lesích	9,36
	Bolešiny	2011 Dotace na ekologické projekty	50,00
		2011 Program pro oblast ochrany vod a zásobování pitnou vodou	882,00
		2011 Program stabilizace a obnovy venkova PK	280,00
	Budětice	2011 Program stabilizace a obnovy venkova PK	250,00
	Bukovník	2011 Finanční příspěvky na hospodaření v lesích	29,70
		2011 Program stabilizace a obnovy venkova PK	270,00
	Běhařov	2011 Program stabilizace a obnovy venkova PK	261,00
	Běšiny	2011 Finanční příspěvky na hospodaření v lesích	16,61
		2011 Podpora činnosti informačních center na území Plzeňského kraje	20,00
		2011 Program stabilizace a obnovy venkova PK	200,00
	Břežany	2011 Program stabilizace a obnovy venkova PK	100,00
	Chanovice	2011 Finanční příspěvky na hospodaření v lesích	65,11
		2011 Program pro oblast ochrany vod a zásobování pitnou vodou	800,00
		2011 Program stabilizace a obnovy venkova PK	510,00
		2011 Vesnice roku PK	50,00
	Chudenice	2011 Program pro oblast ochrany vod a zásobování pitnou vodou	1 300,00
		2011 Zachování a obnova kulturních památek Plzeňského kraje	50,00
	Dešenice	2011 Finanční příspěvky na hospodaření v lesích	385,89
		2011 Obnova historického stavebního fondu v památkových rezervacích a zónách a staveb drobné architektury na území Plzeňského kraje	20,00
		2011 Vesnice roku PK	20,00
		2011 Zachování a obnova kulturních památek Plzeňského kraje	120,00
	Dlažov	2011 Program stabilizace a obnovy venkova PK	250,00
	Dlouhá Ves	2011 Krizové řízení a IZS - ostatní dotace	143,60
		2011 Podpora rozvoje cykloturistiky a cyklistické dopravy v Plzeňském kraji	200,00
	Dolany	2011 Finanční příspěvky na hospodaření v lesích	9,83
		2011 Program stabilizace a obnovy venkova PK	270,00
	Domoraz	2011 Program stabilizace a obnovy venkova PK	230,00
	Dražovice	2011 Finanční příspěvky na hospodaření v lesích	3,60
	Hamry	2011 Program stabilizace a obnovy venkova PK	360,00
	Hartmanice	2011 Finanční příspěvky na hospodaření v lesích	31,49
	2011 Podpora mezinárodní spolupráce v oblasti mládeže a spolufinancování mezinárodních studijních programů	10,00	
	2011 Podpora činnosti informačních center na území Plzeňského kraje	25,00	
	2011 Program stabilizace a obnovy venkova PK	300,00	
Hejtná	2011 Finanční příspěvky na hospodaření v lesích	87,01	
	2011 Program stabilizace a obnovy venkova PK	160,00	

Klatovy	Hlavňovice	2011 Finanční příspěvky na hospodaření v lesích	25,89
		2011 Program stabilizace a obnovy venkova PK	214,00
	Horažďovice	2011 Bezpečný kraj - ostatní dotace	19,82
		2011 Finanční příspěvky na hospodaření v lesích	167,41
		2011 Grantový program Plzeňského kraje v oblasti kultury	10,00
		2011 Podpora preventivních aktivit a výchovy k toleranci	10,00
		2011 Podpora pro obce, které mají uzavřenu smlouvu s registrovaným poskytovatelem sociálních služeb na zajišťování pečovatelské služby na území	201,00
		2011 Program pro oblast ochrany vod a zásobování pitnou vodou	1 851,53
		2011 Program stabilizace a obnovy venkova PK	189,00
		2011 Regionální rozvoj - ostatní dotace	1 698,00
		2011 Výkon regionálních funkcí knihoven v PK	240,38
		2011 Výstavba víceúčelových hřišť s umělým povrchem a rekonstrukce povrchů tělocvičen a sportovních hal v Plzeňském kraji	800,00
		2011 Zachování a obnova kulturních památek Plzeňského kraje	100,00
	Hradešice	2011 Program pro oblast ochrany vod a zásobování pitnou vodou	500,00
	Hrádek	2011 Dotace na ekologické projekty	50,00
		2011 Finanční příspěvky na hospodaření v lesích	314,91
		2011 Program stabilizace a obnovy venkova PK	230,00
	Janovice nad Úhlavou	2011 Finanční příspěvky na hospodaření v lesích	36,79
		2011 Program stabilizace a obnovy venkova PK	110,00
	Javor	2011 Finanční příspěvky na hospodaření v lesích	3,35
	Ježovy	2011 Program stabilizace a obnovy venkova PK	100,00
	Kašperské Hory	2011 Krizové řízení a IZS - ostatní dotace	2 000,00
		2011 Podpora pro obce, které mají uzavřenu smlouvu s registrovaným poskytovatelem sociálních služeb na zajišťování pečovatelské služby na území	18,00
		2011 Zachování a obnova kulturních památek Plzeňského kraje	80,00
	Klatovy	2011 Dotace na ekologické projekty	30,00
		2011 Finanční podpora výstavby a rozšiřování metropolitních sítí v Plzeňském kraji	2 000,00
		2011 Krizové řízení a IZS - ostatní dotace	700,00
		2011 Podpora preventivních aktivit a výchovy k toleranci	5,00
		2011 Podpora činnosti informačních center na území Plzeňského kraje	10,00
		2011 Program podpory sociálních služeb v PK - Pečovatelská služba poskytovaná obcemi	200,00
		2011 Program stabilizace a obnovy venkova PK	180,00
		2011 Výkon regionálních funkcí knihoven v PK	629,80
		2011 Zachování a obnova kulturních památek Plzeňského kraje	50,00
Klenová	2011 Finanční příspěvky na hospodaření v lesích	2,25	
Kolinec	2011 Dotace na ekologické projekty	50,00	
	2011 Finanční příspěvky na hospodaření v lesích	158,94	
	2011 Podpora mezinárodní spolupráce v oblasti mládeže a spolufinancování mezinárodních studijních programů	30,00	
	2011 Podpora činnosti informačních center na území Plzeňského kraje	15,00	

Klatovy	Kolinec	2011 Program stabilizace a obnovy venkova PK	150,00
	Kvášňovice	2011 Program stabilizace a obnovy venkova PK	200,00
	Křenice	2011 Program stabilizace a obnovy venkova PK	160,00
	Malý Bor	2011 Program stabilizace a obnovy venkova PK	240,00
	Maňovice	2011 Finanční příspěvky na hospodaření v lesích	22,73
		2011 Program stabilizace a obnovy venkova PK	200,00
	Mezihorň	2011 Finanční příspěvky na hospodaření v lesích	2,16
	Mlýnské Struhadlo	2011 Program stabilizace a obnovy venkova PK	245,00
	Mochtín	2011 Finanční příspěvky na hospodaření v lesích	12,00
		2011 Program stabilizace a obnovy venkova PK	100,00
	Mokrosuky	2011 Program pro oblast ochrany vod a zásobování pitnou vodou	1 000,00
		2011 Program stabilizace a obnovy venkova PK	200,00
	Myslív	2011 Finanční příspěvky na hospodaření v lesích	19,31
	Měčín	2011 Finanční příspěvky na hospodaření v lesích	14,23
		2011 Program stabilizace a obnovy venkova PK	250,00
	Nalžovské Hory	2011 Finanční příspěvky na hospodaření v lesích	97,83
		2011 Program stabilizace a obnovy venkova PK	165,00
	Nehodiv	2011 Program stabilizace a obnovy venkova PK	200,00
	Nezamyslice	2011 Dotace na ekologické projekty	90,00
		2011 Program stabilizace a obnovy venkova PK	160,00
	Nezdice na Šumavě	2011 Finanční příspěvky na hospodaření v lesích	50,67
		2011 Program stabilizace a obnovy venkova PK	250,00
	Nýrsko	2011 Bezpečný kraj - ostatní dotace	20,00
		2011 Finanční podpora výstavby a rozšiřování metropolitních sítí v Plzeňském kraji	1 820,84
		2011 Finanční příspěvky na hospodaření v lesích	109,35
		2011 Podpora činnosti informačních center na území Plzeňského kraje	10,00
		2011 Program podpory rozvoje venkovského cestovního ruchu v PK	50,00
		2011 Program podpory sociálních služeb v PK - Pečovatelská služba poskytovaná obcemi	93,00
		2011 Program stabilizace a obnovy venkova PK	200,00
	Ostřetice	2011 Program stabilizace a obnovy venkova PK	210,00
	Pačejov	2011 Finanční příspěvky na hospodaření v lesích	332,49
	Petrovice u Sušice	2011 Finanční příspěvky na hospodaření v lesích	90,37
	2011 Program pro oblast ochrany vod a zásobování pitnou vodou	413,00	
	2011 Program stabilizace a obnovy venkova PK	220,00	
Plánice	2011 Finanční příspěvky na hospodaření v lesích	206,35	
Podmokly	2011 Finanční příspěvky na hospodaření v lesích	16,04	
	2011 Program stabilizace a obnovy venkova PK	250,00	
Poleň	2011 Zachování a obnova kulturních památek Plzeňského kraje	80,00	

Klatovy	Předslav	2011 Finanční příspěvky na hospodaření v lesích	7,26
		2011 Obnova historického stavebního fondu v památkových rezervacích a zónách a staveb drobné architektury na území Plzeňského kraje	15,00
		2011 Program stabilizace a obnovy venkova PK	100,00
	Slatina	2011 Finanční příspěvky na hospodaření v lesích	11,38
		2011 Program stabilizace a obnovy venkova PK	100,00
	Soběšice	2011 Finanční příspěvky na hospodaření v lesích	24,30
	Srní	2011 Program stabilizace a obnovy venkova PK	490,00
		2011 Výstavba víceúčelových hřišť s umělým povrchem a rekonstrukce povrchů tělocvičen a sportovních hal v Plzeňském kraji	100,00
	Strašín	2011 Finanční příspěvky na hospodaření v lesích	39,20
	Strážov	2011 Finanční příspěvky na hospodaření v lesích	269,65
		2011 Kluby otevřených dveří pro neorganizované děti a mládež	20,00
		2011 Podpora rozvoje cykloturistiky a cyklistické dopravy v Plzeňském kraji	80,00
		2011 Podpora činnosti informačních center na území Plzeňského kraje	20,00
	Sušice	2011 Bezpečný kraj - ostatní dotace	53,54
		2011 Dotace na ekologické projekty	50,00
		2011 Grantový program Plzeňského kraje v oblasti kultury	20,00
		2011 Krizové řízení a IZS - ostatní dotace	1 500,00
		2011 Podpora preventivních aktivit a výchovy k toleranci	15,00
		2011 Podpora činnosti informačních center na území Plzeňského kraje	10,00
		2011 Program podpory rozvoje venkovského cestovního ruchu v PK	50,00
		2011 Program podpory sociálních služeb v PK - Pečovatelská služba poskytovaná obcemi	258,00
		2011 Program stabilizace a obnovy venkova PK	200,00
		2011 Výkon regionálních funkcí knihoven v PK	317,77
	Svěradice	2011 Program stabilizace a obnovy venkova PK	180,00
	Týnec	2011 Program pro oblast ochrany vod a zásobování pitnou vodou	1 700,00
		2011 Program stabilizace a obnovy venkova PK	270,00
	Velhartice	2011 Finanční příspěvky na hospodaření v lesích	50,68
		2011 Kluby otevřených dveří pro neorganizované děti a mládež	30,00
		2011 Obnova historického stavebního fondu v památkových rezervacích a zónách a staveb drobné architektury na území Plzeňského kraje	50,00
		2011 Podpora mezinárodní spolupráce v oblasti mládeže a spolufinancování mezinárodních studijních programů	10,00
		2011 Program podpory sociálních služeb v PK - Pečovatelská služba poskytovaná obcemi	24,00
		2011 Program stabilizace a obnovy venkova PK	220,00
		2011 Výstavba víceúčelových hřišť s umělým povrchem a rekonstrukce povrchů tělocvičen a sportovních hal v Plzeňském kraji	400,00
	Velké Hydčice	2011 Finanční příspěvky na hospodaření v lesích	16,72
		2011 Krizové řízení a IZS - ostatní dotace	75,00
		2011 Program podpory rozvoje venkovského cestovního ruchu v PK	50,00
		2011 Program stabilizace a obnovy venkova PK	130,00
	Velký Bor	2011 Program stabilizace a obnovy venkova PK	300,00

Klatovy	Vrhavěč	2011 Finanční příspěvky na hospodaření v lesích	58,84
	Vřeskovice	2011 Dotace na ekologické projekty	90,00
	Zavlekov	2011 Finanční příspěvky na hospodaření v lesích	32,62
		2011 Program stabilizace a obnovy venkova PK	500,00
	Švihov	2011 Finanční příspěvky na hospodaření v lesích	23,08
		2011 Program stabilizace a obnovy venkova PK	250,00
	Železná Ruda	2011 Bezpečný kraj - ostatní dotace	20,00
		2011 Dotace na ekologické projekty	48,00
		2011 Podpora mezinárodní spolupráce v oblasti mládeže a spolufinancování mezinárodních studijních programů	20,00
		2011 Podpora rozvoje cykloturistiky a cyklistické dopravy v Plzeňském kraji	500,00
		2011 Podpora činnosti informačních center na území Plzeňského kraje	15,00
		2011 Program stabilizace a obnovy venkova PK	250,00
	Žichovice	2011 Grantový program Plzeňského kraje v oblasti kultury	10,00
	Žihobce	2011 Zachování a obnova kulturních památek Plzeňského kraje	200,00
	Čachrov	2011 Finanční příspěvky na hospodaření v lesích	32,09
	Červené Poříčí	2011 Dotace na ekologické projekty	35,00
		2011 Program podpory sociálních služeb v PK - Pečovatelská služba poskytovaná obcemi	22,00
		2011 Program stabilizace a obnovy venkova PK	100,00
Číhaň	2011 Finanční příspěvky na hospodaření v lesích	28,59	
Čímice	2011 Program stabilizace a obnovy venkova PK	138,00	
Újezd u Plánice	2011 Finanční příspěvky na hospodaření v lesích	48,98	
<b>Okres Klatovy celkem</b>			<b>38 714,95</b>
Plzeň - jih	Blovice	2011 Dotace na ekologické projekty	90,00
		2011 Grantový program Plzeňského kraje v oblasti kultury	10,00
		2011 Kluby otevřených dveří pro neorganizované děti a mládež	8,00
		2011 Podpora tělovýchovy a sportu v Plzeňském kraji	12,00
		2011 Program podpory rozvoje venkovského cestovního ruchu v PK	50,00
		2011 Program stabilizace a obnovy venkova PK	100,00
		2011 V přírodě s přírodou	6,00
		2011 Výkon regionálních funkcí knihoven v PK	327,28
	Borovy	2011 Program stabilizace a obnovy venkova PK	130,00
	Buková	2011 Regionální rozvoj - ostatní dotace	350,00
	Chlum	2011 Finanční příspěvky na hospodaření v lesích	3,54
		2011 Program stabilizace a obnovy venkova PK	207,00
	Chlumy	2011 Finanční příspěvky na hospodaření v lesích	23,87
		2011 Program stabilizace a obnovy venkova PK	108,00
	Chlumčany	2011 Program stabilizace a obnovy venkova PK	200,00

Plzeň - jih	Chlumčany	2011 Výstavba víceúčelových hřišť s umělým povrchem a rekonstrukce povrchů tělocvičen a sportovních hal v Plzeňském kraji	200,00
	Chotěšov	2011 Finanční příspěvky na hospodaření v lesích	141,57
		2011 Program stabilizace a obnovy venkova PK	240,00
		2011 Zachování a obnova kulturních památek Plzeňského kraje	200,00
	Dnešice	2011 Dotace na ekologické projekty	40,00
		2011 Finanční příspěvky na hospodaření v lesích	135,82
		2011 Program stabilizace a obnovy venkova PK	230,00
	Dobřany	2011 Bezpečný kraj - ostatní dotace	1 120,00
		2011 Dotace na ekologické projekty	60,00
		2011 Finanční příspěvky na hospodaření v lesích	167,22
		2011 Obnova historického stavebního fondu v památkových rezervacích a zónách a staveb drobné architektury na území Plzeňského kraje	70,00
		2011 Podpora pro obce, které mají uzavřenu smlouvu s registrovaným poskytovatelem sociálních služeb na zajišťování pečovatelské služby na území	157,00
		2011 Podpora činnosti informačních center na území Plzeňského kraje	20,00
		2011 Program podpory rozvoje venkovského cestovního ruchu v PK	50,00
		2011 Program pro oblast ochrany vod a zásobování pitnou vodou	600,00
		2011 Regionální rozvoj - ostatní dotace	350,00
		2011 Výkon regionálních funkcí knihoven v PK	301,29
		2011 Zachování a obnova kulturních památek Plzeňského kraje	250,00
	Dolce	2011 Program stabilizace a obnovy venkova PK	230,00
	Dolní Lukavice	2011 Program stabilizace a obnovy venkova PK	290,00
	Horní Lukavice	2011 Dotace na ekologické projekty	48,60
		2011 Program stabilizace a obnovy venkova PK	200,00
	Horšice	2011 Program stabilizace a obnovy venkova PK	210,00
	Hradec	2011 Dotace na ekologické projekty	90,00
		2011 Regionální rozvoj - ostatní dotace	300,00
	Hradiště	2011 Finanční příspěvky na hospodaření v lesích	26,31
	Jarov	2011 Finanční příspěvky na hospodaření v lesích	77,52
	Kasejovice	2011 Finanční příspěvky na hospodaření v lesích	74,91
		2011 Kluby otevřených dveří pro neorganizované děti a mládež	30,00
		2011 Podpora mezinárodní spolupráce v oblasti mládeže a spolufinancování mezinárodních studijních programů	15,00
		2011 Program podpory sociálních služeb v PK - Pečovatelská služba poskytovaná obcemi	51,00
		2011 Program pro oblast ochrany vod a zásobování pitnou vodou	697,20
		2011 Program stabilizace a obnovy venkova PK	550,00
		2011 Vesnice roku PK	20,00
	Klášteř	2011 Program stabilizace a obnovy venkova PK	260,00
	Kotovice	2011 Finanční příspěvky na hospodaření v lesích	26,91
		2011 Program stabilizace a obnovy venkova PK	300,00
	Kozlovice	2011 Finanční příspěvky na hospodaření v lesích	1,96

Plzeň - jih	Kozlovice	2011 Program stabilizace a obnovy venkova PK	114,00
	Kramolín	2011 Finanční příspěvky na hospodaření v lesích	12,12
	Letiny	2011 Obnova historického stavebního fondu v památkových rezervacích a zónách a staveb drobné architektury na území Plzeňského kraje	40,00
		2011 Program pro oblast ochrany vod a zásobování pitnou vodou	350,00
		2011 Program stabilizace a obnovy venkova PK	250,00
		2011 Regionální rozvoj - ostatní dotace	410,00
	Lisov	2011 Program stabilizace a obnovy venkova PK	200,00
	Merklín	2011 Program stabilizace a obnovy venkova PK	270,00
	Mileč	2011 Finanční příspěvky na hospodaření v lesích	47,98
		2011 Program pro oblast ochrany vod a zásobování pitnou vodou	1 946,00
	Mladý Smolivec	2011 Finanční příspěvky na hospodaření v lesích	130,04
		2011 Program stabilizace a obnovy venkova PK	250,00
		2011 Zachování a obnova kulturních památek Plzeňského kraje	100,00
	Měcholupy	2011 Životní prostředí - ostatní dotace	1 235,00
	Míšov	2011 Program stabilizace a obnovy venkova PK	100,00
	Nepomuk	2011 Finanční příspěvky na hospodaření v lesích	47,95
		2011 Podpora činnosti informačních center na území Plzeňského kraje	20,00
		2011 Program podpory sociálních služeb v PK - Pečovatelská služba poskytovaná obcemi	45,00
		2011 Regionální rozvoj - ostatní dotace	669,98
		2011 Výkon regionálních funkcí knihoven v PK	343,98
		2011 Výstavba víceúčelových hřišť s umělým povrchem a rekonstrukce povrchů tělocvičen a sportovních hal v Plzeňském kraji	300,00
	Netunice	2011 Finanční příspěvky na hospodaření v lesích	20,24
		2011 Program stabilizace a obnovy venkova PK	280,00
	Neurazy	2011 Finanční příspěvky na hospodaření v lesích	105,75
		2011 Program stabilizace a obnovy venkova PK	240,00
	Nezdřev	2011 Program stabilizace a obnovy venkova PK	127,00
	Nová Ves	2011 Finanční příspěvky na hospodaření v lesích	45,40
		2011 Program stabilizace a obnovy venkova PK	260,00
		2011 Školství a tělovýchova - ostatní dotace	30,00
	Nové Mitrovce	2011 Program stabilizace a obnovy venkova PK	270,00
	Oselce	2011 Finanční příspěvky na hospodaření v lesích	49,44
	Otěšice	2011 Program stabilizace a obnovy venkova PK	180,00
	Polánka	2011 Program stabilizace a obnovy venkova PK	190,00
	Prádlo	2011 Finanční příspěvky na hospodaření v lesích	6,08
		2011 Program stabilizace a obnovy venkova PK	160,00
	Přestavky	2011 Dotace na ekologické projekty	60,00
		2011 Program stabilizace a obnovy venkova PK	170,00
	Přeštice	2011 Bezpečný kraj - ostatní dotace	1 232,00

Plzeň - jih	Přeštice	2011 Finanční podpora výstavby a rozšiřování metropolitních sítí v Plzeňském kraji	2 000,00
		2011 Finanční příspěvky na hospodaření v lesích	19,80
		2011 Grantový program Plzeňského kraje v oblasti kultury	30,00
		2011 Podpora mezinárodní spolupráce v oblasti mládeže a spolufinancování mezinárodních studijních programů	45,00
		2011 Program podpory sociálních služeb v PK - Pečovatelská služba poskytovaná obcemi	112,00
		2011 Program stabilizace a obnovy venkova PK	150,00
		2011 Regionální rozvoj - ostatní dotace	234,61
		2011 Výkon regionálních funkcí knihoven v PK	287,62
	Příchovice	2011 Grantový program Plzeňského kraje v oblasti kultury	10,00
		2011 Program pro oblast ochrany vod a zásobování pitnou vodou	300,00
		2011 Program stabilizace a obnovy venkova PK	100,00
		2011 Regionální rozvoj - ostatní dotace	430,00
	Roupov	2011 Dotace na ekologické projekty	19,73
	Seč	2011 Program stabilizace a obnovy venkova PK	134,00
	Skašov	2011 Regionální rozvoj - ostatní dotace	210,00
	Soběnkury	2011 Finanční příspěvky na hospodaření v lesích	25,05
		2011 Program stabilizace a obnovy venkova PK	165,00
	Spálené Poříčí	2011 Finanční příspěvky na hospodaření v lesích	91,53
		2011 Podpora rozvoje cykloturistiky a cyklistické dopravy v Plzeňském kraji	450,00
		2011 Podpora činnosti informačních center na území Plzeňského kraje	10,00
	Stod	2011 Kluby otevřených dveří pro neorganizované děti a mládež	50,00
		2011 Podpora pro obce, které mají uzavřenu smlouvu s registrovaným poskytovatelem sociálních služeb na zajišťování pečovatelské služby na území	127,00
		2011 Podpora tělovýchovy a sportu v Plzeňském kraji	25,00
		2011 Program stabilizace a obnovy venkova PK	120,00
		2011 Regionální rozvoj - ostatní dotace	400,00
	Střelice	2011 Finanční příspěvky na hospodaření v lesích	39,36
		2011 Program stabilizace a obnovy venkova PK	170,00
	Střížovice	2011 Program stabilizace a obnovy venkova PK	150,00
	Tojice	2011 Program stabilizace a obnovy venkova PK	100,00
	Ves Touškov	2011 Finanční příspěvky na hospodaření v lesích	45,42
	Vlčí	2011 Program stabilizace a obnovy venkova PK	160,00
	Vstíš	2011 Program stabilizace a obnovy venkova PK	290,00
	Zdemyslice	2011 Finanční příspěvky na hospodaření v lesích	16,25
		2011 Program stabilizace a obnovy venkova PK	120,00
	Zemětice	2011 Dotace na ekologické projekty	90,00
	Štěnovice	2011 Podpora rozvoje cykloturistiky a cyklistické dopravy v Plzeňském kraji	150,00
		2011 Program stabilizace a obnovy venkova PK	145,00
	Žinkovy	2011 Grantový program Plzeňského kraje v oblasti kultury	10,00



Plzeň - jih	Žinkovy	2011 Podpora činnosti informačních center na území Plzeňského kraje	10,00
		2011 Program stabilizace a obnovy venkova PK	165,00
	Žákava	2011 Program stabilizace a obnovy venkova PK	246,00
	Čížice	2011 Program stabilizace a obnovy venkova PK	200,00
	Čmelíný	2011 Finanční příspěvky na hospodaření v lesích	27,87
	Čížkov	2011 Finanční příspěvky na hospodaření v lesích	26,37
		2011 Program stabilizace a obnovy venkova PK	100,00
	Řenče	2011 Finanční příspěvky na hospodaření v lesích	30,24
	Únětice	2011 Program stabilizace a obnovy venkova PK	100,00
	Útušice	2011 Finanční příspěvky na hospodaření v lesích	23,76
		2011 Podpora rozvoje cykloturistiky a cyklistické dopravy v Plzeňském kraji	140,00
	<b>Okres Plzeň - jih celkem</b>		
Plzeň - město	Chrást	2011 Finanční příspěvky na hospodaření v lesích	4,68
		2011 Program podpory sociálních služeb v PK - Pečovatelská služba poskytovaná obcemi	39,00
		2011 Program stabilizace a obnovy venkova PK	130,00
		2011 Zachování a obnova kulturních památek Plzeňského kraje	50,00
	Kyšice	2011 Finanční příspěvky na hospodaření v lesích	82,27
		2011 Program stabilizace a obnovy venkova PK	236,00
	Letkov	2011 Program pro oblast ochrany vod a zásobování pitnou vodou	950,00
	Losiná	2011 Krizové řízení a IZS - ostatní dotace	80,00
		2011 Program stabilizace a obnovy venkova PK	200,00
	Mokrouše	2011 Program pro oblast ochrany vod a zásobování pitnou vodou	1 000,00
	Nezbavětice	2011 Program stabilizace a obnovy venkova PK	150,00
		2011 Regionální rozvoj - ostatní dotace	50,00
	Nezvěstice	2011 Program stabilizace a obnovy venkova PK	226,00
		2011 Regionální rozvoj - ostatní dotace	550,00
	Plzeň	2011 Dotace na ekologické projekty	30,00
		2011 Finanční příspěvky na hospodaření v lesích	1 257,17
		2011 Kultura - ostatní dotace	7 000,00
		2011 Podpora mezinárodní spolupráce v oblasti mládeže a spolufinancování mezinárodních studijních programů	30,00
		2011 Podpora preventivních aktivit a výchovy k toleranci	10,00
		2011 Podpora rozvoje cykloturistiky a cyklistické dopravy v Plzeňském kraji	140,00
		2011 Regionální rozvoj - ostatní dotace	1 000,00
		2011 Výkon regionálních funkcí knihoven v PK	251,92
		2011 Školství a tělovýchova - ostatní dotace	500,00
Starý Plzenec	2011 Finanční příspěvky na hospodaření v lesích	117,96	
	2011 Podpora činnosti informačních center na území Plzeňského kraje	10,00	
	2011 Program podpory sociálních služeb v PK - Pečovatelská služba poskytovaná obcemi	53,00	

Plzeň - město	Starý Plzenec	2011 Regionální rozvoj - ostatní dotace	449,00
	Tymákov	2011 Program stabilizace a obnovy venkova PK	140,00
	Štěnovický Borek	2011 Program stabilizace a obnovy venkova PK	190,00
	Štáhlavy	2011 Finanční příspěvky na hospodaření v lesích	31,20
		2011 Výstavba víceúčelových hřišť s umělým povrchem a rekonstrukce povrchů tělocvičen a sportovních hal v Plzeňském kraji	400,00
<b>Okres Plzeň - město celkem</b>			<b>15 358,20</b>
Plzeň - sever	Bdeněves	2011 Program stabilizace a obnovy venkova PK	100,00
	Bezvěrov	2011 Program stabilizace a obnovy venkova PK	300,00
	Blatnice	2011 Program stabilizace a obnovy venkova PK	100,00
	Bohy	2011 Finanční příspěvky na hospodaření v lesích	6,20
	Brodeslavy	2011 Finanční příspěvky na hospodaření v lesích	73,95
	Bílov	2011 Program stabilizace a obnovy venkova PK	108,00
	Chotíkov	2011 Finanční příspěvky na hospodaření v lesích	169,01
	Chříč	2011 Finanční příspěvky na hospodaření v lesích	19,89
		2011 Program stabilizace a obnovy venkova PK	150,00
	Dobříč	2011 Finanční příspěvky na hospodaření v lesích	2,37
		2011 Regionální rozvoj - ostatní dotace	200,00
	Dolany	2011 Finanční příspěvky na hospodaření v lesích	90,22
	Dolní Hradiště	2011 Program stabilizace a obnovy venkova PK	250,00
	Dražeň	2011 Dotace na ekologické projekty	50,00
		2011 Finanční příspěvky na hospodaření v lesích	7,02
		2011 Program pro oblast ochrany vod a zásobování pitnou vodou	600,00
		2011 Program stabilizace a obnovy venkova PK	100,00
	Druztová	2011 Dotace na ekologické projekty	90,00
	Hlince	2011 Program stabilizace a obnovy venkova PK	250,00
	Hněvnice	2011 Finanční příspěvky na hospodaření v lesích	114,63
		2011 Program stabilizace a obnovy venkova PK	112,00
		2011 Vesnice roku PK	30,00
	Holovousy	2011 Finanční příspěvky na hospodaření v lesích	5,00
		2011 Program stabilizace a obnovy venkova PK	149,00
	Horní Bělá	2011 Dotace na ekologické projekty	225,00
		2011 Program stabilizace a obnovy venkova PK	100,00
		2011 Životní prostředí - ostatní dotace	500,00
	Horní Bříza	2011 Bezpečný kraj - ostatní dotace	20,00
		2011 Finanční příspěvky na hospodaření v lesích	130,92
		2011 Podpora mezinárodní spolupráce v oblasti mládeže a spolufinancování mezinárodních studijních programů	30,00
	2011 Regionální rozvoj - ostatní dotace	308,00	
	2011 Životní prostředí - ostatní dotace	5 000,00	

Plzeň - sever	Hromnice	2011 Finanční příspěvky na hospodaření v lesích	18,54
	Hvozď	2011 Finanční příspěvky na hospodaření v lesích	25,98
		2011 Program stabilizace a obnovy venkova PK	250,00
		2011 Regionální rozvoj - ostatní dotace	300,00
	Jarov	2011 Dotace na ekologické projekty	47,70
		2011 Finanční příspěvky na hospodaření v lesích	24,39
		2011 Program stabilizace a obnovy venkova PK	240,00
	Kaceřov	2011 Finanční příspěvky na hospodaření v lesích	8,84
	Kaznějov	2011 Finanční příspěvky na hospodaření v lesích	31,39
		2011 Program podpory sociálních služeb v PK - Pečovatelská služba poskytovaná obcemi	31,00
	Koryta	2011 Finanční příspěvky na hospodaření v lesích	71,59
		2011 Program stabilizace a obnovy venkova PK	100,00
		2011 Soutěž o nejlepší kroniku PK	5,00
	Kozojedy	2011 Finanční příspěvky na hospodaření v lesích	237,13
		2011 Program stabilizace a obnovy venkova PK	200,00
	Kozolupy	2011 Program stabilizace a obnovy venkova PK	250,00
	Kožlany	2011 Finanční příspěvky na hospodaření v lesích	291,84
		2011 Krizové řízení a IZS - ostatní dotace	600,00
		2011 Podpora pro obce, které mají uzavřenu smlouvu s registrovaným poskytovatelem sociálních služeb na zajišťování pečovatelské služby na území	50,00
	Kočín	2011 Finanční příspěvky na hospodaření v lesích	16,34
	Kralovice	2011 Bezpečný kraj - ostatní dotace	1 864,00
		2011 Doprava - ostatní dotace	20,00
		2011 Podpora preventivních aktivit a výchovy k toleranci	5,00
		2011 Podpora činnosti informačních center na území Plzeňského kraje	20,00
		2011 Výkon regionálních funkcí knihoven v PK	201,64
	Krašovice	2011 Finanční příspěvky na hospodaření v lesích	10,30
		2011 Program pro oblast ochrany vod a zásobování pitnou vodou	130,00
		2011 Program stabilizace a obnovy venkova PK	140,00
	Krsy	2011 Dotace na ekologické projekty	50,00
		2011 Program stabilizace a obnovy venkova PK	100,00
	Křelovice	2011 Obnova historického stavebního fondu v památkových rezervacích a zónách a staveb drobné architektury na území Plzeňského kraje	25,00
		2011 Program stabilizace a obnovy venkova PK	280,00
	Ledce	2011 Finanční příspěvky na hospodaření v lesích	280,62
	Lochousice	2011 Finanční příspěvky na hospodaření v lesích	7,20
		2011 Program stabilizace a obnovy venkova PK	230,00
	Loza	2011 Program stabilizace a obnovy venkova PK	60,00
	Líně	2011 Finanční příspěvky na hospodaření v lesích	57,50
		2011 Podpora pro obce, které mají uzavřenu smlouvu s registrovaným poskytovatelem sociálních služeb na zajišťování pečovatelské služby na území	66,00

Plzeň - sever	Líně	2011 Program podpory spolkové činnosti spojené s prezentací Plzeňského kraje	10,00
	Líté	2011 Finanční příspěvky na hospodaření v lesích	26,12
	Líšťany	2011 Program stabilizace a obnovy venkova PK	400,00
	Manětín	2011 Finanční příspěvky na hospodaření v lesích	200,12
		2011 Podpora činnosti informačních center na území Plzeňského kraje	10,00
		2011 Program stabilizace a obnovy venkova PK	200,00
		2011 Výkon regionálních funkcí knihoven v PK	103,37
	Mladotice	2011 Dotace na ekologické projekty	90,00
	Mrtník	2011 Finanční příspěvky na hospodaření v lesích	15,12
		2011 Program stabilizace a obnovy venkova PK	120,00
	Město Touškov	2011 Program podpory sociálních služeb v PK - Pečovatelská služba poskytovaná obcemi	888,00
	Nadryby	2011 Dotace na ekologické projekty	50,00
		2011 Finanční příspěvky na hospodaření v lesích	5,66
	Nekmíř	2011 Dotace na ekologické projekty	90,00
		2011 Finanční příspěvky na hospodaření v lesích	33,40
		2011 Program stabilizace a obnovy venkova PK	220,00
	Nevřeň	2011 Program stabilizace a obnovy venkova PK	126,00
	Nečtiny	2011 Finanční příspěvky na hospodaření v lesích	142,51
	Nýřany	2011 Finanční příspěvky na hospodaření v lesích	114,09
		2011 Kluby otevřených dveří pro neorganizované děti a mládež	35,00
		2011 Podpora tělovýchovy a sportu v Plzeňském kraji	10,00
	Obora	2011 Finanční příspěvky na hospodaření v lesích	2,05
		2011 Program stabilizace a obnovy venkova PK	310,00
	Ostrov u Bezdružic	2011 Program stabilizace a obnovy venkova PK	100,00
	Pastuchovice	2011 Finanční příspěvky na hospodaření v lesích	137,78
	Pernarec	2011 Finanční příspěvky na hospodaření v lesích	232,59
		2011 Program stabilizace a obnovy venkova PK	130,00
	Plasy	2011 Dotace na ekologické projekty	19,80
		2011 Finanční příspěvky na hospodaření v lesích	68,36
		2011 Program podpory rozvoje venkovského cestovního ruchu v PK	50,00
		2011 Regionální rozvoj - ostatní dotace	900,00
		2011 Výkon regionálních funkcí knihoven v PK	948,40
		2011 Životní prostředí - ostatní dotace	10,00
	Plešnice	2011 Dotace na ekologické projekty	90,00
	2011 Program stabilizace a obnovy venkova PK	200,00	
	2011 Zachování a obnova kulturních památek Plzeňského kraje	100,00	
Pláně	2011 Finanční příspěvky na hospodaření v lesích	51,61	
Potvorov	2011 Program stabilizace a obnovy venkova PK	125,00	

Plzeň - sever	Přovany	2011 Program stabilizace a obnovy venkova PK	107,00
	Přehýšov	2011 Finanční příspěvky na hospodaření v lesích	30,28
		2011 Program stabilizace a obnovy venkova PK	100,00
		2011 Zachování a obnova kulturních památek Plzeňského kraje	100,00
	Rochlov	2011 Program stabilizace a obnovy venkova PK	133,00
	Rybnice	2011 Program stabilizace a obnovy venkova PK	35,00
	Slatina	2011 Finanční příspěvky na hospodaření v lesích	73,39
	Tatiná	2011 Finanční příspěvky na hospodaření v lesích	25,94
	Tis u Blatna	2011 Finanční příspěvky na hospodaření v lesích	30,96
	Tlučná	2011 Finanční příspěvky na hospodaření v lesích	11,22
		2011 Podpora pro obce, které mají uzavřenu smlouvu s registrovaným poskytovatelem sociálních služeb na zajišťování pečovatelské služby na území	65,00
		2011 Výstavba víceúčelových hřišť s umělým povrchem a rekonstrukce povrchů tělocvičen a sportovních hal v Plzeňském kraji	600,00
	Třemošná	2011 Dotace na ekologické projekty	80,00
		2011 Finanční příspěvky na hospodaření v lesích	416,74
		2011 Podpora pro obce, které mají uzavřenu smlouvu s registrovaným poskytovatelem sociálních služeb na zajišťování pečovatelské služby na území	81,00
		2011 V přírodě s přírodou	3,00
		2011 Zachování a obnova kulturních památek Plzeňského kraje	150,00
		2011 Školství a tělovýchova - ostatní dotace	50,00
	Vejprnice	2011 Dotace na ekologické projekty	50,00
		2011 Finanční příspěvky na hospodaření v lesích	13,02
		2011 Regionální rozvoj - ostatní dotace	1 750,00
		2011 Výstavba víceúčelových hřišť s umělým povrchem a rekonstrukce povrchů tělocvičen a sportovních hal v Plzeňském kraji	400,00
	Velečín	2011 Program stabilizace a obnovy venkova PK	169,00
	Vočov	2011 Program stabilizace a obnovy venkova PK	247,00
		2011 Výstavba víceúčelových hřišť s umělým povrchem a rekonstrukce povrchů tělocvičen a sportovních hal v Plzeňském kraji	600,00
	Vysoká Libyně	2011 Finanční příspěvky na hospodaření v lesích	9,15
		2011 Program stabilizace a obnovy venkova PK	145,00
	Všehrady	2011 Fond hejtmana	50,00
	Všeruby	2011 Finanční příspěvky na hospodaření v lesích	48,50
		2011 Podpora pro obce, které mají uzavřenu smlouvu s registrovaným poskytovatelem sociálních služeb na zajišťování pečovatelské služby na území	31,00
	Výrov	2011 Finanční příspěvky na hospodaření v lesích	9,05
	Zahrádka	2011 Finanční příspěvky na hospodaření v lesích	66,46
		2011 Program stabilizace a obnovy venkova PK	300,00
	Zbúch	2011 Finanční příspěvky na hospodaření v lesích	4,99
	Zruč - Senec	2011 Finanční příspěvky na hospodaření v lesích	35,07
		2011 Podpora pro obce, které mají uzavřenu smlouvu s registrovaným poskytovatelem sociálních služeb na zajišťování pečovatelské služby na území	13,00
	Žihle	2011 Finanční příspěvky na hospodaření v lesích	40,60
		2011 Podpora pro obce, které mají uzavřenu smlouvu s registrovaným poskytovatelem sociálních služeb na zajišťování pečovatelské služby na území	130,00

Plzeň - sever	Žihle	2011 Program stabilizace a obnovy venkova PK	250,00
		2011 Soutěž o nejlepší kroniku PK	2,00
		2011 Zachování a obnova kulturních památek Plzeňského kraje	350,00
	Žilov	2011 Finanční příspěvky na hospodaření v lesích	32,33
	Čeminy	2011 Finanční příspěvky na hospodaření v lesích	56,40
	Čerňovice	2011 Finanční příspěvky na hospodaření v lesích	83,91
		2011 Program stabilizace a obnovy venkova PK	100,00
	Česká Bříza	2011 Finanční příspěvky na hospodaření v lesích	51,60
		2011 Program stabilizace a obnovy venkova PK	150,00
	Úherce	2011 Finanční příspěvky na hospodaření v lesích	15,75
		2011 Program stabilizace a obnovy venkova PK	100,00
	Újezd nade Mží	2011 Program pro oblast ochrany vod a zásobování pitnou vodou	980,00
	Úlice	2011 Finanční příspěvky na hospodaření v lesích	87,88
		2011 Fond hejtmána	100,00
		2011 Program stabilizace a obnovy venkova PK	250,00
	Úněšov	2011 Finanční příspěvky na hospodaření v lesích	94,57
	2011 Program stabilizace a obnovy venkova PK	200,00	
<b>Okres Plzeň - sever celkem</b>			<b>31 212,00</b>
Rokycany	Bezděkov	2011 Program stabilizace a obnovy venkova PK	120,00
	Bujesily	2011 Program stabilizace a obnovy venkova PK	150,00
		2011 Regionální rozvoj - ostatní dotace	250,00
	Bušovice	2011 Dotace na ekologické projekty	30,00
		2011 Program stabilizace a obnovy venkova PK	125,00
	Břasy	2011 Bezpečný kraj - ostatní dotace	600,00
		2011 Finanční příspěvky na hospodaření v lesích	142,69
		2011 Podpora preventivních aktivit a výchovy k toleranci	15,00
		2011 Program stabilizace a obnovy venkova PK	230,00
	Březina	2011 Program stabilizace a obnovy venkova PK	190,00
	Cekov	2011 Program stabilizace a obnovy venkova PK	355,00
	Cheznovice	2011 Program stabilizace a obnovy venkova PK	240,00
	Chlum	2011 Program stabilizace a obnovy venkova PK	190,00
	Chomle	2011 Obnova historického stavebního fondu v památkových rezervacích a zónách a staveb drobné architektury na území Plzeňského kraje	10,00
		2011 Program stabilizace a obnovy venkova PK	130,00
	Dobřív	2011 Program pro oblast ochrany vod a zásobování pitnou vodou	1 980,00
		2011 Program stabilizace a obnovy venkova PK	180,00
	Drahoňův Újezd	2011 Finanční příspěvky na hospodaření v lesích	19,76
		2011 Program stabilizace a obnovy venkova PK	186,00
Holoubkov	2011 Krizové řízení a IZS - ostatní dotace	700,00	

Rokycany	Holoubkov	2011 Výstavba víceúčelových hřišť s umělým povrchem a rekonstrukce povrchů tělocvičen a sportovních hal v Plzeňském kraji	140,00
	Hradiště	2011 Program stabilizace a obnovy venkova PK	200,00
	Hrádek	2011 Bezpečný kraj - ostatní dotace	217,50
		2011 Podpora pro obce, které mají uzavřenu smlouvu s registrovaným poskytovatelem sociálních služeb na zajišťování pečovatelské služby na území	9,00
	Kajejcov	2011 Program stabilizace a obnovy venkova PK	140,00
	Kařez	2011 Dotace na ekologické projekty	90,00
		2011 Kluby otevřených dveří pro neorganizované děti a mládež	10,00
		2011 Regionální rozvoj - ostatní dotace	200,00
	Kařízek	2011 Program stabilizace a obnovy venkova PK	108,00
	Klabava	2011 Program stabilizace a obnovy venkova PK	240,00
	Kladruby	2011 Program stabilizace a obnovy venkova PK	250,00
	Kornatice	2011 Podpora rozvoje cykloturistiky a cyklistické dopravy v Plzeňském kraji	450,00
		2011 Program stabilizace a obnovy venkova PK	105,00
	Lhota pod Radčem	2011 Program stabilizace a obnovy venkova PK	140,00
	Lhotka u Radnic	2011 Program stabilizace a obnovy venkova PK	160,00
	Liblín	2011 Program stabilizace a obnovy venkova PK	300,00
	Litohlavy	2011 Obnova historického stavebního fondu v památkových rezervacích a zónách a staveb drobné architektury na území Plzeňského kraje	15,00
	Medový Újezd	2011 Finanční příspěvky na hospodaření v lesích	8,42
		2011 Program stabilizace a obnovy venkova PK	300,00
	Mešno	2011 Finanční příspěvky na hospodaření v lesích	18,31
		2011 Program stabilizace a obnovy venkova PK	88,00
	Mlečice	2011 Regionální rozvoj - ostatní dotace	200,00
	Mýto	2011 Dotace na ekologické projekty	30,00
	Nevid	2011 Program stabilizace a obnovy venkova PK	100,00
	Němčovice	2011 Finanční příspěvky na hospodaření v lesích	15,91
		2011 Program stabilizace a obnovy venkova PK	260,00
		2011 Vesnice roku PK	20,00
		2011 Školství a tělovýchova - ostatní dotace	80,00
	Ostrovec-Lhotka	2011 Program stabilizace a obnovy venkova PK	200,00
	Plískov	2011 Finanční příspěvky na hospodaření v lesích	14,40
		2011 Program stabilizace a obnovy venkova PK	210,00
	Přívětice	2011 Program stabilizace a obnovy venkova PK	108,00
	Radnice	2011 Bezpečný kraj - ostatní dotace	600,00
		2011 Dotace na ekologické projekty	80,00
		2011 Program stabilizace a obnovy venkova PK	210,00
		2011 Regionální rozvoj - ostatní dotace	150,00
	Raková	2011 Program stabilizace a obnovy venkova PK	220,00
	Rokycany	2011 Bezpečný kraj - ostatní dotace	156,00

Rokycany	Rokycany	2011 Dotace na ekologické projekty	150,00
		2011 Grantový program Plzeňského kraje v oblasti kultury	10,00
		2011 Kultura - ostatní dotace	30,00
		2011 Podpora preventivních aktivit a výchovy k toleranci	10,00
		2011 Podpora činnosti informačních center na území Plzeňského kraje	15,00
		2011 Program podpory sociálních služeb v PK - Pečovatelská služba poskytovaná obcemi	174,00
		2011 Regionální rozvoj - ostatní dotace	1 000,00
		2011 Výkon regionálních funkcí knihoven v PK	717,31
	Sebečice	2011 Finanční příspěvky na hospodaření v lesích	132,76
		2011 Program stabilizace a obnovy venkova PK	138,00
	Sirá	2011 Program stabilizace a obnovy venkova PK	100,00
	Skořice	2011 Program stabilizace a obnovy venkova PK	257,00
	Strašice	2011 Bezpečný kraj - ostatní dotace	20,00
		2011 Soutěž o nejlepší kroniku PK	5,00
	Svojkovice	2011 Program stabilizace a obnovy venkova PK	179,00
	Terešov	2011 Grantový program Plzeňského kraje v oblasti kultury	10,00
	Trokavec	2011 Regionální rozvoj - ostatní dotace	400,00
	Těně	2011 Regionální rozvoj - ostatní dotace	2 100,00
	Týček	2011 Program stabilizace a obnovy venkova PK	270,00
	Vejvanov	2011 Finanční příspěvky na hospodaření v lesích	103,00
		2011 Program stabilizace a obnovy venkova PK	118,00
	Veselá	2011 Program stabilizace a obnovy venkova PK	120,00
	Volduchy	2011 Kluby otevřených dveří pro neorganizované děti a mládež	10,00
		2011 Program stabilizace a obnovy venkova PK	260,00
		2011 Regionální rozvoj - ostatní dotace	1 300,00
	Vísky	2011 Regionální rozvoj - ostatní dotace	300,00
	Zbiroh	2011 Dotace na ekologické projekty	100,00
		2011 Podpora činnosti informačních center na území Plzeňského kraje	20,00
		2011 Program stabilizace a obnovy venkova PK	138,00
		2011 Zachování a obnova kulturních památek Plzeňského kraje	110,00
	Štítov	2011 Program stabilizace a obnovy venkova PK	210,00
	<b>Okres Rokycany celkem</b>		
Tachov	Bezdrůžice	2011 Finanční příspěvky na hospodaření v lesích	23,36
		2011 Program podpory rozvoje venkovského cestovního ruchu v PK	50,00
		2011 Program stabilizace a obnovy venkova PK	248,00
	Bor	2011 Finanční příspěvky na hospodaření v lesích	1 000,81
		2011 Krizové řízení a IZS - ostatní dotace	700,00
		2011 Program stabilizace a obnovy venkova PK	150,00



Tachov	Bor	2011 Zachování a obnova kulturních památek Plzeňského kraje	180,00
	Brod nad Tichou	2011 Program stabilizace a obnovy venkova PK	310,00
	Broumov	2011 Program stabilizace a obnovy venkova PK	200,00
	Chodová Planá	2011 Program stabilizace a obnovy venkova PK	56,00
	Chodský Újezd	2011 Program stabilizace a obnovy venkova PK	300,00
	Ctiboř	2011 Program stabilizace a obnovy venkova PK	300,00
		2011 Regionální rozvoj - ostatní dotace	300,00
	Erpužice	2011 Finanční příspěvky na hospodaření v lesích	112,47
		2011 Program stabilizace a obnovy venkova PK	110,00
	Horní Kozolupy	2011 Program stabilizace a obnovy venkova PK	144,00
	Hošťka	2011 Regionální rozvoj - ostatní dotace	300,00
	Kladruby	2011 Grantový program Plzeňského kraje v oblasti kultury	10,00
		2011 Program stabilizace a obnovy venkova PK	300,00
	Kokašice	2011 Program stabilizace a obnovy venkova PK	120,00
	Konstantinovy Lázně	2011 Finanční příspěvky na hospodaření v lesích	193,05
		2011 Grantový program Plzeňského kraje v oblasti kultury	10,00
		2011 Podpora činnosti informačních center na území Plzeňského kraje	15,00
		2011 Program podpory sociálních služeb v PK - Pečovatelská služba poskytovaná obcemi	47,00
		2011 Regionální rozvoj - ostatní dotace	150,00
	Kostelec	2011 Finanční příspěvky na hospodaření v lesích	166,90
		2011 Program stabilizace a obnovy venkova PK	280,00
		2011 Regionální rozvoj - ostatní dotace	300,00
		2011 Vesnice roku PK	20,00
	Kšice	2011 Finanční příspěvky na hospodaření v lesích	357,63
	Lesná	2011 Program stabilizace a obnovy venkova PK	100,00
	Lom u Tachova	2011 Program stabilizace a obnovy venkova PK	250,00
	Olbramov	2011 Program stabilizace a obnovy venkova PK	190,00
	Planá	2011 Bezpečný kraj - ostatní dotace	20,00
		2011 Dotace na ekologické projekty	50,00
		2011 Kluby otevřených dveří pro neorganizované děti a mládež	35,00
		2011 Program podpory sociálních služeb v PK - Pečovatelská služba poskytovaná obcemi	120,00
		2011 Program stabilizace a obnovy venkova PK	196,00
	Prostiboř	2011 Program stabilizace a obnovy venkova PK	170,00
		2011 Životní prostředí - ostatní dotace	357,02
	Přimda	2011 Finanční příspěvky na hospodaření v lesích	125,75
		2011 Regionální rozvoj - ostatní dotace	245,00
		2011 Soutěž o nejlepší kroniku PK	3,00
	Skapce	2011 Program stabilizace a obnovy venkova PK	300,00

Tachov	Staré Sedliště	2011 Finanční příspěvky na hospodaření v lesích	72,31
		2011 Program stabilizace a obnovy venkova PK	280,00
		2011 Regionální rozvoj - ostatní dotace	1 400,00
	Staré Sedlo	2011 Program stabilizace a obnovy venkova PK	142,00
	Studánka	2011 Finanční příspěvky na hospodaření v lesích	37,80
		2011 Obnova historického stavebního fondu v památkových rezervacích a zónách a staveb drobné architektury na území Plzeňského kraje	30,00
		2011 Program stabilizace a obnovy venkova PK	260,00
	Stříbro	2011 Dotace na ekologické projekty	35,00
		2011 Kultura - ostatní dotace	50,00
		2011 Podpora tělovýchovy a sportu v Plzeňském kraji	40,00
		2011 Program podpory sociálních služeb v PK - Pečovatelská služba poskytovaná obcemi	159,00
		2011 Program stabilizace a obnovy venkova PK	220,00
	Svojšíň	2011 Dotace na ekologické projekty	50,00
		2011 Program podpory rozvoje venkovského cestovního ruchu v PK	50,00
		2011 Program stabilizace a obnovy venkova PK	280,00
	Tachov	2011 Finanční podpora výstavby a rozšiřování metropolitních sítí v Plzeňském kraji	659,23
		2011 Finanční příspěvky na hospodaření v lesích	133,24
		2011 Grantový program Plzeňského kraje v oblasti kultury	25,00
		2011 Podpora mezinárodní spolupráce v oblasti mládeže a spolufinancování mezinárodních studijních programů	55,00
		2011 Podpora preventivních aktivit a výchovy k toleranci	15,00
		2011 Podpora pro obce, které mají uzavřenu smlouvu s registrovaným poskytovatelem sociálních služeb na zajišťování pečovatelské služby na území	52,00
		2011 Podpora činnosti informačních center na území Plzeňského kraje	25,00
		2011 Regionální rozvoj - ostatní dotace	194,00
		2011 Výkon regionálních funkcí knihoven v PK	619,37
		2011 Zachování a obnova kulturních památek Plzeňského kraje	170,00
	Tisová	2011 Finanční příspěvky na hospodaření v lesích	50,13
	Trpísty	2011 Finanční příspěvky na hospodaření v lesích	113,73
		2011 Grantový program Plzeňského kraje v oblasti kultury	10,00
		2011 Program pro oblast ochrany vod a zásobování pitnou vodou	4 000,00
	Třemešné	2011 Finanční příspěvky na hospodaření v lesích	46,12
		2011 Program stabilizace a obnovy venkova PK	200,00
	Záchlumí	2011 Program pro oblast ochrany vod a zásobování pitnou vodou	2 000,00
		2011 Program stabilizace a obnovy venkova PK	280,00
		2011 Soutěž o nejlepší kroniku PK	2,00
	Černošín	2011 Finanční příspěvky na hospodaření v lesích	199,01
	Částkov	2011 Finanční příspěvky na hospodaření v lesích	10,48

Tachov	Únehle	2011 Finanční příspěvky na hospodaření v lesích	21,90
		2011 Program stabilizace a obnovy venkova PK	300,00
<b>Okres Tachov celkem</b>			<b>20 903,29</b>
<b>Celkem</b>			<b>187 937,79</b>

**Dotace dobrovolným svazkům obcí Plzeňského kraje z rozpočtu kraje (v tis. Kč)**

Organizace	Účel	Čerpání
"Úhlava"	2011 Podpora rozvoje cykloturistiky a cyklistické dopravy v Plzeňském kraji	150,00
	2011 Program stabilizace a obnovy venkova PK	300,00
Bělská skupina	2011 Program pro oblast ochrany vod a zásobování pitnou vodou	3 000,00
	2011 Program stabilizace a obnovy venkova PK	300,00
Dobrovolný svazek obcí "Ostružná"	2011 Program stabilizace a obnovy venkova PK	170,00
Dobrovolný svazek obcí Chodská liga	2011 Podpora činnosti informačních center na území Plzeňského kraje	15,00
Horní Berounka, povodí Klabavy	2011 Podpora rozvoje cykloturistiky a cyklistické dopravy v Plzeňském kraji	280,00
	2011 Program stabilizace a obnovy venkova PK	100,00
Manětínsko - nečtinský mikroregion	2011 Program podpory rozvoje venkovského cestovního ruchu v PK	50,00
	2011 Program stabilizace a obnovy venkova PK	220,00
Mikroregion Konstantinolázeňsko	2011 Podpora rozvoje cykloturistiky a cyklistické dopravy v Plzeňském kraji	70,00
	2011 Program stabilizace a obnovy venkova PK	150,00
Mikroregion Přeštice	2011 Program stabilizace a obnovy venkova PK	250,00
Mikroregion Radbuza	2011 Program stabilizace a obnovy venkova PK	120,00
Mikroregion Radnicko	2011 Podpora rozvoje cykloturistiky a cyklistické dopravy v Plzeňském kraji	150,00
	2011 Program stabilizace a obnovy venkova PK	100,00
Mikroregion Radyně	2011 Program stabilizace a obnovy venkova PK	250,00
Mikroregion Úslava	2011 Podpora rozvoje cykloturistiky a cyklistické dopravy v Plzeňském kraji	50,00
	2011 Program stabilizace a obnovy venkova PK	250,00
Sdružení obcí okresu Plzeň-jih pro odpadové hospodářství	2011 Životní prostředí - ostatní dotace	100,00
Svazek obcí Měčínsko	2011 Program stabilizace a obnovy venkova PK	140,00
Svazek českých měst a obcí v česko - bavorském pohraničním prostoru Domažlicko	2011 Doprava - ostatní dotace	100,00
	2011 Podpora rozvoje cykloturistiky a cyklistické dopravy v Plzeňském kraji	50,00
	2011 Program podpory rozvoje venkovského cestovního ruchu v PK	50,00
Vodohospodářské sdružení Vejvanov - Chomle	2011 Dotace na ekologické projekty	20,00
<b>Celkem</b>		<b>6 435,00</b>

Pozn.:

Z rozpočtu kraje byly v roce 2011 ještě poskytnuty dotace organizaci mimo území kraje v celkové výši 6 727 669 Kč a to Vodohospodářskému sdružení obcí západních Čech. Částka 6 727 669 Kč byla poskytnuta z "Programu pro oblast ochrany vod a zásobování pitnou vodou 2011".







## Přehled o hospodaření příspěvkových organizací Plzeňského kraje k 31.12.2011 (v Kč)

Základní údaje o organizaci			Údaje z Rozvahy (bilance)													Údaje z Výkazu zisku a ztráty								
Název organizace	IČ	Sídlo	Počet zam. přepočtený (ř. 501)	Počet zam. - fyzický (ř. 502)	Úhrn aktiv (netto)	Dlouhodobý hm. majetek (pol. A.III brutto)	Dlouh. finanční majetek (pol. A.III brutto)	Fond odměn (pol. C.II.1.)	FKSP (pol. C.II. 2.)	Fond rezervní tvoř. ze zř. VH (pol. C.II.3.)	Fond rezervní z ost. titulů (pol. C.II.4.)	Fond reprodukce majetku (pol. C.II.5.)	Fondy ÚJ celkem (pol. C.II.)	Úhrn pasiv (běžné období)	Dlouhodobé závazky (pol.D.III.)	Krátkodobé závazky (pol. D.IV.)	Bankovní výpomoci a půjčky (D.III.1. D.IV.1., D.IV.4)	Hosp. výsledek před zdaněním (pol. B.VI.1.)	Hosp. výsledek po zdanění (pol. B.VI.4.)	Odpisy (pol. A/ I.25)	Náklady (říada 5) celkem (pol. A)	Výnosy (říada 6) celkem, (pol. B)	Výnosy z transferů (pol.B)	
<b>Sociální příspěvkové organizace</b>																								
Domov pro osoby se zdravotním postižením Milíře, příspěvková organizace	48329771	Milíře 193	43,20	46,00	32 008 205,67	48 231 461,53	0,00	91 000,00	118 718,84	121 714,99	92 499,84	1 813 170,12	2 237 103,79	32 008 205,67	0,00	1 589 823,66	0,00	2 037,53	2 037,53	1 140 408,00	22 007 924,01	22 009 961,54	10 279 000,00	
Domov pro osoby se zdravotním postižením Stod, příspěvková organizace	48333841	28. října 377, Stod	131,30	136,00	126 647 344,89	151 427 372,38	0,00	500 973,25	265 609,48	2 946 680,22	499 917,99	3 994 885,20	8 208 066,14	126 647 344,89	0,00	11 002 522,62	0,00	335 738,23	335 738,23	3 626 244,00	56 473 366,69	56 809 104,92	15 869 239,00	
Domov pro seniory Vičice, příspěvková organizace	49180380	Vičice 66, Blovice	22,00	25,00	43 814 584,00	60 451 411,25	0,00	287 000,00	94 980,84	50 750,56	1 821 272,02	2 460 379,27	4 714 382,69	43 814 584,00	0,00	1 178 077,40	0,00	80 161,23	80 161,23	815 526,50	13 075 856,14	13 156 017,37	3 809 000,00	
Domov sociálních služeb Líbín, příspěvková organizace	48379794	Líbín 1	74,80	76,00	55 807 759,28	78 285 589,94	0,00	0,00	52 086,34	1 017 585,21	73 214,36	3 306 619,75	4 449 505,66	55 807 759,28	0,00	4 282 762,58	0,00	97 707,50	97 707,50	1 446 430,00	38 140 164,30	38 237 871,80	13 904 093,30	
Dům seniorů Kdyně, příspěvková organizace	75007746	Pod Korábem 669, Kdyně	69,40	74,00	148 641 730,31	169 010 878,65	0,00	124 258,84	125 209,26	167 518,39	14 520,50	2 736 224,25	3 167 731,24	148 641 730,31	0,00	5 711 940,63	0,00	21 925,09	21 925,09	1 074 026,40	34 850 647,61	34 872 572,70	9 872 500,00	
Dům sociální péče Kralovice, příspěvková organizace	49748190	Plzeňská tř. 345, Kralovice	59,30	58,00	40 674 343,05	62 682 561,09	0,00	49 707,00	285 477,54	227 469,29	10 182,00	7 256 821,59	7 829 657,42	40 674 343,05	0,00	3 534 277,23	0,00	17 784,83	17 784,83	1 977 858,00	28 468 992,43	28 486 777,26	11 215 000,00	



**Výdaje Plzeňského kraje po konsolidaci dle rozpočtové skladby (v tis. Kč)**

Paragraf	Finanční položka	Schválený rozpočet	Upravený rozpočet	Čerpání	% UR	
<b>Bezpečný kraj</b>						
4349	Sociální péče a pomoc ostatním skupinám obyvatelstva	5139 Nákup materiálu j.n.	0,00	283,96	283,96	100,00%
		5169 Nákup ostatních služeb	0,00	16,04	16,04	100,00%
5311	Bezpečnost a veřejný pořádek	5139 Nákup materiálu j.n.	2 275,00	557,76	557,72	99,99%
		5164 Nájemné	0,00	12,00	12,00	100,00%
		5169 Nákup ostatních služeb	832,00	198,88	198,88	100,00%
		5175 Pohoštění	0,00	59,98	59,83	99,75%
		5229 Ostatní neinvestiční transfery neziskovým a podobným organizacím	6 893,00	0,00	0,00	***
		5321 Neinvestiční transfery obcím	0,00	283,92	283,92	100,00%
		6122 Stroje, přístroje a zařízení	0,00	1 541,02	1 541,02	100,00%
5399	Ostatní záležitosti bezpečnosti a veřejného pořádku	5139 Nákup materiálu j.n.	0,00	191,63	191,63	100,00%
		5164 Nájemné	0,00	1,18	1,18	100,00%
		5169 Nákup ostatních služeb	0,00	113,99	88,90	77,99%
		5175 Pohoštění	0,00	4,83	4,83	100,00%
<b>Celkem Bezpečný kraj</b>			<b>10 000,00</b>	<b>10 260,00</b>	<b>10 234,72</b>	<b>99,75%</b>
<b>Doprava</b>						
2212	Silnice	5166 Konzultační, poradenské a právní služby	1 500,00	453,69	434,88	95,85%
		5331 Neinvestiční příspěvky zřízeným příspěvkovým organizacím	527 000,00	653 093,74	651 774,15	99,80%
		5336 Neinvestiční dotace zřízeným příspěvkovým organizacím	0,00	4 381,90	4 381,34	99,99%
		6351 Investiční transfery zřízeným příspěvkovým a podobným organizacím	0,00	296 412,40	270 019,76	91,10%
2221	Provoz veřejné silniční dopravy	5193 Výdaje na dopravní územní obsluhu	345 000,00	349 900,00	349 900,00	100,00%
2223	Bezpečnost silničního provozu	5133 Léky a zdravotnický materiál	0,00	4,18	4,18	100,00%
		5136 Knihy, učební pomůcky a tisk	0,00	1,12	1,12	100,00%
		5169 Nákup ostatních služeb	1 000,00	388,20	38,84	10,00%
		5213 Neinvestiční transfery nefinančním podnikatelským subjektům-právníckým osobám	0,00	30,00	30,00	100,00%
		5321 Neinvestiční transfery obcím	0,00	20,00	20,00	100,00%
		5339 Neinvestiční příspěvky ostatním příspěvkovým organizacím	0,00	550,00	550,00	100,00%
2229	Ostatní záležitosti v silniční dopravě	5021 Ostatní osobní výdaje	0,00	6,50	6,50	100,00%
2242	Provoz veřejné železniční dopravy	5191 Zaplacené sankce	0,00	134,55	134,55	100,00%
		5193 Výdaje na dopravní územní obsluhu	386 500,00	521 537,45	521 537,45	100,00%
2299	Ostatní záležitosti v dopravě	5154 Elektrická energie	0,00	27,00	27,00	100,00%
		5164 Nájemné	0,00	0,86	0,86	100,00%
		5166 Konzultační, poradenské a právní služby	0,00	1 220,64	959,91	78,64%
		5169 Nákup ostatních služeb	4 900,00	4 992,80	4 492,80	89,99%
		5329 Ostatní neinvestiční transfery veřejným rozpočtům územní úrovně	0,00	100,00	100,00	100,00%
		6119 Ostatní nákup dlouhodobého nehmotného majetku	0,00	660,00	660,00	100,00%
		6122 Stroje, přístroje a zařízení	0,00	8 501,82	8 501,82	100,00%
		6129 Nákup dlouhodobého hmotného majetku j.n.	0,00	1 798,18	0,00	***
<b>Celkem Doprava</b>			<b>1 265 900,00</b>	<b>1 844 215,03</b>	<b>1 813 575,16</b>	<b>98,34%</b>
<b>Fondy a programy EU</b>						
3639	Komonální služby a územní rozvoj j.n.	5011 Platy zaměstnanců v pracovním poměru	0,00	429,71	429,71	100,00%
		5031 Povinné pojistné na sociální zabezpečení a příspěvek na státní politiku zaměstnanosti	0,00	107,44	107,44	100,00%
		5032 Povinné pojistné na veřejné zdravotní pojištění	0,00	38,68	38,68	100,00%
		5139 Nákup materiálu j.n.	0,00	101,89	101,89	100,00%

3639	Komunální služby a územní rozvoj j.n.	5164	Nájemné	0,00	2,20	2,20	100,00%
		5173	Cestovné (tuzemské i zahraniční)	0,00	146,83	146,83	100,00%
		5175	Pohoštění	0,00	21,55	21,55	100,00%
		5179	Ostatní nákupy j.n.	0,00	111,70	0,00	***
3691	Mezinárodní spolupráce v oblasti bydlení, komunálních služeb a územního rozvoje	5164	Nájemné	0,00	3,00	3,00	100,00%
		5169	Nákup ostatních služeb	0,00	8,78	8,78	100,00%
		5175	Pohoštění	0,00	13,78	13,78	100,00%
		5179	Ostatní nákupy j.n.	0,00	374,44	0,00	***
6223	Mezinárodní spolupráce (jinde nezařazená)	5011	Platy zaměstnanců v pracovním poměru	300,00	372,29	372,29	100,00%
		5031	Povinné pojistné na sociální zabezpečení a příspěvek na státní politiku zaměstnanosti	95,00	95,00	94,83	99,82%
		5032	Povinné pojistné na veřejné zdravotní pojištění	35,00	35,00	34,13	97,52%
		5038	Povinné pojistné na úrazové pojištění	2,00	2,00	1,56	78,00%
		5139	Nákup materiálu j.n.	9,00	73,80	73,80	100,00%
		5142	Realizované kurzové ztráty	0,00	0,00	11,13	***
		5153	Plyn	0,00	0,55	0,55	100,00%
		5154	Elektrická energie	0,00	5,61	5,61	100,00%
		5156	Pohonné hmoty a maziva	10,00	10,00	7,29	72,88%
		5161	Služby pošt	1,00	3,97	3,97	100,00%
		5162	Služby telekomunikací a radiokomunikací	150,00	150,00	139,28	92,85%
		5163	Služby peněžních ústavů	30,00	30,00	27,04	90,15%
		5164	Nájemné	20,00	20,00	18,08	90,42%
		5169	Nákup ostatních služeb	860,00	600,03	438,42	73,07%
		5173	Cestovné (tuzemské i zahraniční)	690,00	690,00	478,53	69,35%
		5175	Pohoštění	645,00	537,79	416,66	77,48%
		5499	Ostatní neinvestiční transfery obyvatelstvu	1 600,00	1 600,00	1 406,72	87,92%
		<b>Celkem Fondy a programy EU</b>				<b>4 447,00</b>	<b>5 586,04</b>
<b>Informatika</b>							
2212	Silnice	5137	Drobný hmotný dlouhodobý majetek	2 796,00	2 396,00	2 234,53	93,26%
		5139	Nákup materiálu j.n.	264,00	430,18	430,11	99,98%
		5162	Služby telekomunikací a radiokomunikací	530,00	70,82	23,78	33,58%
		5166	Konzultační, poradenské a právní služby	60,00	53,00	0,00	***
		5169	Nákup ostatních služeb	1 769,00	1 293,40	975,39	75,41%
		5171	Opravy a udržování	564,00	264,00	0,00	***
		5172	Programové vybavení	1 174,00	454,70	25,00	5,50%
		6111	Programové vybavení	360,00	808,34	735,84	91,03%
		6122	Stroje, přístroje a zařízení	1 278,00	1 236,00	1 222,32	98,89%
3299	Ostatní záležitosti vzdělávání	5011	Platy zaměstnanců v pracovním poměru	0,00	314,48	314,48	100,00%
		5021	Ostatní osobní výdaje	0,00	363,48	363,48	100,00%
		5031	Povinné pojistné na sociální zabezpečení a příspěvek na státní politiku zaměstnanosti	0,00	169,50	169,50	100,00%
		5032	Povinné pojistné na veřejné zdravotní pojištění	0,00	61,03	61,03	100,00%
		5139	Nákup materiálu j.n.	0,00	130,70	130,70	100,00%
		5163	Služby peněžních ústavů	0,00	0,11	0,11	100,00%
		5169	Nákup ostatních služeb	0,00	1,20	1,20	100,00%
		5179	Ostatní nákupy j.n.	0,00	184,50	0,00	***
5399	Ostatní záležitosti bezpečnosti a veřejného pořádku	5169	Nákup ostatních služeb	0,00	167,45	28,80	17,20%
		5194	Věcné dary	0,00	32,55	32,55	100,00%
6219	Ostatní veřejné služby j.n.	5011	Platy zaměstnanců v pracovním poměru	0,00	1 231,39	1 231,39	100,00%
		5031	Povinné pojistné na sociální zabezpečení a příspěvek na státní politiku zaměstnanosti	0,00	307,87	307,87	100,00%

6219	Ostatní veřejné služby j.n.	5032	Povinné pojistné na veřejné zdravotní pojištění	0,00	110,82	110,82	100,00%
		5137	Drobný hmotný dlouhodobý majetek	1 307,00	1 569,54	1 555,48	99,10%
		5139	Nákup materiálu j.n.	72,00	207,67	81,81	39,39%
		5162	Služby telekomunikací a radiokomunikací	144,00	58,00	0,00	***
		5163	Služby peněžních ústavů	0,00	0,14	0,14	100,00%
		5166	Konzultační, poradenské a právní služby	540,00	4 978,18	4 735,26	95,12%
		5169	Nákup ostatních služeb	4 390,00	4 627,47	3 997,87	86,39%
		5171	Opravy a udržování	132,00	108,38	4,20	3,88%
		5172	Programové vybavení	1 208,00	1 158,00	1 002,46	86,57%
		5179	Ostatní nákupy j.n.	0,00	521,98	0,00	***
		6111	Programové vybavení	1 272,00	3 699,22	3 699,22	100,00%
		6119	Ostatní nákup dlouhodobého nehmotného majetku	0,00	14 020,40	600,00	4,28%
		6121	Budovy, haly a stavby	0,00	138,80	138,80	100,00%
		6122	Stroje, přístroje a zařízení	720,00	2 422,36	2 422,36	100,00%
		6125	Výpočetní technika	4 920,00	65 665,05	56 243,61	85,65%
		6341	Investiční transfery obcím	0,00	8 500,00	8 480,07	99,77%
<b>Celkem Informatika</b>				<b>23 500,00</b>	<b>117 756,70</b>	<b>91 360,18</b>	<b>77,58%</b>
<b>Klatovská nemocnice</b>							
3522	Ostatní nemocnice	6121	Budovy, haly a stavby	546 400,00	468 079,12	415 229,46	88,71%
		6122	Stroje, přístroje a zařízení	0,00	91 480,00	8 353,44	9,13%
<b>Celkem Klatovská nemocnice</b>				<b>546 400,00</b>	<b>559 559,12</b>	<b>423 582,89</b>	<b>75,70%</b>
<b>Krizové řízení a IZS</b>							
5191	Mezinárodní spolupráce v obraně	5194	Věcné dary	0,00	100,00	99,92	99,92%
5269	Ostatní správa v oblasti hospodářských opatření pro krizové stavy	5136	Knihy, učební pomůcky a tisk	9,00	9,00	0,00	***
		5139	Nákup materiálu j.n.	1,00	1,00	0,00	***
5273	Ostatní správa v oblasti krizového řízení	5137	Drobný hmotný dlouhodobý majetek	0,00	7,42	7,42	100,00%
		5139	Nákup materiálu j.n.	20,00	20,00	7,31	36,57%
		5164	Nájemné	0,00	0,80	0,80	100,00%
		5169	Nákup ostatních služeb	60,00	59,20	34,00	57,43%
		5171	Opravy a udržování	0,00	15,36	15,36	100,00%
		5172	Programové vybavení	130,00	107,22	0,00	***
		5175	Pohoštění	100,00	100,00	53,26	53,26%
		6111	Programové vybavení	180,00	180,00	0,00	***
6122	Stroje, přístroje a zařízení	120,00	120,00	0,00	***		
5299	Ostatní záležitosti civilní připravenosti pro krizové stavy	5169	Nákup ostatních služeb	5 000,00	4 400,00	0,00	***
5311	Bezpečnost a veřejný pořádek	5319	Ostatní neinvestiční transfery jiným veřejným rozpočtům	500,00	500,00	500,00	100,00%
		6339	Ostatní investiční transfery jiným veřejným rozpočtům	2 000,00	2 000,00	2 000,00	100,00%
5511	Požární ochrana - profesionální část	5319	Ostatní neinvestiční transfery jiným veřejným rozpočtům	2 000,00	2 000,00	2 000,00	100,00%
		6339	Ostatní investiční transfery jiným veřejným rozpočtům	14 000,00	14 000,00	13 993,14	99,95%
5512	Požární ochrana - dobrovolná část	5169	Nákup ostatních služeb	0,00	5 481,40	5 480,19	99,98%
		5222	Neinvestiční transfery občanským sdružením	0,00	1 050,00	1 050,00	100,00%
		6341	Investiční transfery obcím	10 000,00	8 398,60	8 398,60	100,00%
5563	Činnost ostatních orgánů státní správy v integrovaném záchranném systému	5169	Nákup ostatních služeb	1 000,00	1 000,00	0,00	***
6229	Ostatní zahraniční pomoc	5531	Peněžní dary do zahraničí	0,00	200,00	200,00	100,00%
<b>Celkem Krizové řízení a IZS</b>				<b>35 120,00</b>	<b>39 750,00</b>	<b>33 840,00</b>	<b>85,13%</b>
<b>Kultura a cestovní ruch</b>							
2141	Vnitřní obchod	5021	Ostatní osobní výdaje	0,00	41,90	41,90	100,00%
		5139	Nákup materiálu j.n.	0,00	78,02	78,02	100,00%

2141	Vnitřní obchod	5164	Nájemné	0,00	390,00	390,00	100,00%		
		5169	Nákup ostatních služeb	1 700,00	2 207,94	1 978,55	89,61%		
		5175	Pohoštění	0,00	223,31	223,31	100,00%		
2143	Cestovní ruch	5136	Knihy, učební pomůcky a tisk	2 100,00	1 321,15	1 193,85	90,36%		
		5137	Drobný hmotný dlouhodobý majetek	0,00	22,02	22,02	100,00%		
		5139	Nákup materiálu j.n.	0,00	1 457,74	1 457,16	99,96%		
		5163	Služby peněžních ústavů	0,00	5,96	5,96	100,00%		
		5164	Nájemné	0,00	96,00	96,00	100,00%		
		5166	Konzultační, poradenské a právní služby	0,00	11,40	11,40	100,00%		
		5169	Nákup ostatních služeb	6 200,00	6 251,61	5 330,99	85,27%		
		5173	Cestovné (tuzemské i zahraniční)	800,00	708,88	708,88	100,00%		
		5175	Pohoštění	0,00	136,28	136,28	100,00%		
		5179	Ostatní nákupy j.n.	0,00	58,64	0,00	***		
		5212	Neinvestiční transfery nefinančním podnikatelským subjektům-fyzickým osobám	0,00	50,00	50,00	100,00%		
		5213	Neinvestiční transfery nefinančním podnikatelským subjektům-právníckým osobám	3 800,00	170,00	70,00	41,18%		
		5221	Neinvestiční transfery obecně prospěšným společnostem	0,00	110,00	110,00	100,00%		
		5222	Neinvestiční transfery občanským sdružením	0,00	1 490,00	1 464,78	98,31%		
		5321	Neinvestiční transfery obcím	0,00	750,00	735,00	98,00%		
		5329	Ostatní neinvestiční transfery veřejným rozpočtům územní úrovně	0,00	115,00	115,00	100,00%		
		6122	Stroje, přístroje a zařízení	0,00	207,35	207,35	100,00%		
		6312	Investiční transfery nefinančním podnikatelským subjektům-fyzickým osobám	0,00	210,00	210,00	100,00%		
		6313	Investiční transfery nefinančním podnikatelským subjektům-právníckým osobám	0,00	200,00	200,00	100,00%		
		6322	Investiční transfery občanským sdružením	0,00	150,00	150,00	100,00%		
		6329	Ostatní investiční transfery neziskovým a podobným organizacím	4 400,00	952,60	0,00	***		
		6341	Investiční transfery obcím	0,00	150,00	150,00	100,00%		
		6371	Účelové investiční transfery nepodnikajícím fyzickým osobám	0,00	110,00	110,00	100,00%		
		2219	Ostatní záležitosti pozemních komunikací	5222	Neinvestiční transfery občanským sdružením	0,00	180,00	180,00	100,00%
				5321	Neinvestiční transfery obcím	0,00	1 720,00	1 720,00	100,00%
				5329	Ostatní neinvestiční transfery veřejným rozpočtům územní úrovně	0,00	350,00	350,00	100,00%
				6341	Investiční transfery obcím	0,00	2 140,00	2 140,00	100,00%
6349	Ostatní investiční transfery veřejným rozpočtům územní úrovně			0,00	400,00	400,00	100,00%		
3231	Základní umělecké školy	5331	Neinvestiční příspěvky zřízeným příspěvkovým organizacím	0,00	10,00	10,00	100,00%		
3311	Divadelní činnost	5212	Neinvestiční transfery nefinančním podnikatelským subjektům-fyzickým osobám	0,00	20,00	20,00	100,00%		
		5222	Neinvestiční transfery občanským sdružením	0,00	205,00	205,00	100,00%		
		5229	Ostatní neinvestiční transfery neziskovým a podobným organizacím	700,00	700,00	700,00	100,00%		
		5321	Neinvestiční transfery obcím	5 000,00	7 030,00	7 030,00	100,00%		
		5331	Neinvestiční příspěvky zřízeným příspěvkovým organizacím	4 940,00	4 940,00	4 940,00	100,00%		
3312	Hudební činnost	5213	Neinvestiční transfery nefinančním podnikatelským subjektům-právníckým osobám	400,00	445,00	445,00	100,00%		
		5221	Neinvestiční transfery obecně prospěšným společnostem	4 000,00	6 045,00	6 045,00	100,00%		
		5222	Neinvestiční transfery občanským sdružením	200,00	440,00	440,00	100,00%		
		5223	Neinvestiční transfery církvím a náboženským společnostem	100,00	110,00	110,00	100,00%		
		5321	Neinvestiční transfery obcím	0,00	105,00	105,00	100,00%		
		5493	Účelové investiční transfery nepodnikajícím fyzickým osobám	0,00	10,00	10,00	100,00%		
3313	Filmová tvorba, distribuce, kina a shromažďování audiovizuálních archiválií	5221	Neinvestiční transfery obecně prospěšným společnostem	800,00	845,00	845,00	100,00%		
		5222	Neinvestiční transfery občanským sdružením	0,00	40,00	40,00	100,00%		
3314	Činnosti knihovnické	5321	Neinvestiční transfery obcím	6 700,00	6 357,48	6 357,48	100,00%		
		5331	Neinvestiční příspěvky zřízeným příspěvkovým organizacím	50 625,00	53 376,52	53 376,52	100,00%		
3315	Činnosti muzeí a galerií	5169	Nákup ostatních služeb	65,00	0,00	0,00	***		

3315	Činnosti muzeí a galerií	5331	Neinvestiční příspěvky zřízeným příspěvkovým organizacím	137 799,00	141 709,87	141 638,87	99,95%
		5336	Neinvestiční dotace zřízeným příspěvkovým organizacím	0,00	3 249,10	1 904,11	58,60%
		6351	Investiční transfery zřízeným příspěvkovým a podobným organizacím	0,00	10 285,33	4 004,57	38,93%
3316	Vydavatelská činnost	5213	Neinvestiční transfery nefinančním podnikatelským subjektům-právníckým osobám	0,00	70,00	70,00	100,00%
		5221	Neinvestiční transfery obecně prospěšným společnostem	0,00	30,00	30,00	100,00%
		5222	Neinvestiční transfery občanským sdružením	0,00	95,00	95,00	100,00%
		5223	Neinvestiční transfery církvím a náboženským společnostem	0,00	100,00	100,00	100,00%
		5321	Neinvestiční transfery obcím	0,00	50,00	50,00	100,00%
		5339	Neinvestiční příspěvky ostatním příspěvkovým organizacím	0,00	20,00	20,00	100,00%
		5493	Účelové neinvestiční transfery nepodnikajícím fyzickým osobám	0,00	45,00	45,00	100,00%
3317	Výstavní činnosti v kultuře	5169	Nákup ostatních služeb	0,00	45,00	45,00	100,00%
		5213	Neinvestiční transfery nefinančním podnikatelským subjektům-právníckým osobám	0,00	30,00	30,00	100,00%
		5222	Neinvestiční transfery občanským sdružením	0,00	45,00	45,00	100,00%
		5321	Neinvestiční transfery obcím	0,00	10,00	10,00	100,00%
3319	Ostatní záležitosti kultury	5212	Neinvestiční transfery nefinančním podnikatelským subjektům-fyzickým osobám	0,00	435,00	435,00	100,00%
		5213	Neinvestiční transfery nefinančním podnikatelským subjektům-právníckým osobám	0,00	10,00	10,00	100,00%
		5222	Neinvestiční transfery občanským sdružením	1 100,00	695,00	695,00	100,00%
		5321	Neinvestiční transfery obcím	0,00	60,00	60,00	100,00%
		5331	Neinvestiční příspěvky zřízeným příspěvkovým organizacím	2 354,00	2 354,00	2 354,00	100,00%
3322	Zachování a obnova kulturních památek	5213	Neinvestiční transfery nefinančním podnikatelským subjektům-právníckým osobám	0,00	350,00	350,00	100,00%
		5222	Neinvestiční transfery občanským sdružením	0,00	110,00	110,00	100,00%
		5223	Neinvestiční transfery církvím a náboženským společnostem	0,00	2 050,00	2 050,00	100,00%
		5321	Neinvestiční transfery obcím	0,00	2 910,00	2 910,00	100,00%
		5493	Účelové neinvestiční transfery nepodnikajícím fyzickým osobám	8 500,00	2 830,00	2 830,00	100,00%
3326	Pořízení, zachování a obnova hodnot místního kulturního, národního a historického povědomí	5223	Neinvestiční transfery církvím a náboženským společnostem	0,00	25,00	25,00	100,00%
		5321	Neinvestiční transfery obcím	0,00	205,00	205,00	100,00%
3329	Ostatní záležitosti ochrany památek a péče o kulturní dědictví	5166	Konzultační, poradenské a právní služby	185,00	185,00	85,00	45,95%
		5169	Nákup ostatních služeb	400,00	353,31	285,00	80,67%
3399	Ostatní záležitosti kultury, církví a sdělovacích prostředků	5321	Neinvestiční transfery obcím	0,00	30,00	30,00	100,00%
3429	Ostatní zájmová činnost a rekreace	5222	Neinvestiční transfery občanským sdružením	400,00	400,00	400,00	100,00%
<b>Celkem Kultura a cestovní ruch</b>				<b>243 268,00</b>	<b>271 931,39</b>	<b>261 636,98</b>	<b>96,21%</b>
<b>Majetek</b>							
2212	Silnice	5166	Konzultační, poradenské a právní služby	0,00	44,44	38,44	86,50%
		5169	Nákup ostatních služeb	0,00	236,24	209,09	88,51%
		5331	Neinvestiční příspěvky zřízeným příspěvkovým organizacím	0,00	2 764,68	2 734,42	98,91%
		6121	Budovy, haly a stavby	0,00	314,08	314,08	100,00%
		6130	Pozemky	22 000,00	22 964,53	3 260,13	14,20%
		6351	Investiční transfery zřízeným příspěvkovým a podobným organizacím	0,00	5 435,46	5 423,20	99,77%
3114	Speciální základní školy	5166	Konzultační, poradenské a právní služby	0,00	19,80	19,80	100,00%
		5331	Neinvestiční příspěvky zřízeným příspěvkovým organizacím	0,00	1 815,69	1 814,92	99,96%
		6121	Budovy, haly a stavby	0,00	38,81	38,81	100,00%
		6351	Investiční transfery zřízeným příspěvkovým a podobným organizacím	0,00	695,76	695,52	99,97%
3121	Gymnázia	5331	Neinvestiční příspěvky zřízeným příspěvkovým organizacím	0,00	9 224,66	9 223,46	99,99%
		6121	Budovy, haly a stavby	82 366,00	82 385,41	82 384,91	100,00%
		6351	Investiční transfery zřízeným příspěvkovým a podobným organizacím	0,00	6 467,00	6 458,56	99,87%
3122	Střední odborné školy	5166	Konzultační, poradenské a právní služby	0,00	18,00	18,00	100,00%
		5169	Nákup ostatních služeb	0,00	45,42	45,42	100,00%
		5331	Neinvestiční příspěvky zřízeným příspěvkovým organizacím	0,00	12 752,03	12 749,33	99,98%

3122	Střední odborné školy	6121	Budovy, haly a stavby	0,00	343,50	343,50	100,00%
		6351	Investiční transfery zřízeným příspěvkovým a podobným organizacím	0,00	9 523,85	7 468,85	78,42%
3123	Střední odborná učiliště a učiliště	5166	Konzultační, poradenské a právní služby	9 000,00	362,94	11,50	3,17%
		5331	Neinvestiční příspěvky zřízeným příspěvkovým organizacím	0,00	6 155,00	6 153,82	99,98%
		6121	Budovy, haly a stavby	0,00	1 012,24	1 012,24	100,00%
		6351	Investiční transfery zřízeným příspěvkovým a podobným organizacím	0,00	7 347,86	7 305,08	99,42%
3125	Střediska praktického vyučování a školní hospodářství	5166	Konzultační, poradenské a právní služby	0,00	41,28	41,28	100,00%
		5169	Nákup ostatních služeb	0,00	13,08	13,08	100,00%
		5171	Opravy a udržování	0,00	470,00	470,00	100,00%
		6121	Budovy, haly a stavby	0,00	289,80	289,80	100,00%
3126	Konzervatoře	5331	Neinvestiční příspěvky zřízeným příspěvkovým organizacím	0,00	19,48	16,29	83,65%
3231	Základní umělecké školy	6121	Budovy, haly a stavby	0,00	25,88	25,88	100,00%
		6351	Investiční transfery zřízeným příspěvkovým a podobným organizacím	0,00	363,60	363,60	100,00%
3314	Činnosti knihovnické	5331	Neinvestiční příspěvky zřízeným příspěvkovým organizacím	0,00	1 200,00	1 200,00	100,00%
3315	Činnosti muzeí a galerií	5166	Konzultační, poradenské a právní služby	0,00	8,40	8,40	100,00%
		5169	Nákup ostatních služeb	0,00	16,90	11,40	67,46%
		5331	Neinvestiční příspěvky zřízeným příspěvkovým organizacím	5 870,00	7 243,20	7 083,52	97,80%
		6121	Budovy, haly a stavby	20 000,00	34 997,94	20 864,38	59,62%
		6130	Pozemky	0,00	4,85	4,85	100,00%
		6351	Investiční transfery zřízeným příspěvkovým a podobným organizacím	0,00	15 790,52	12 934,98	81,92%
3421	Využití volného času dětí a mládeže	5331	Neinvestiční příspěvky zřízeným příspěvkovým organizacím	0,00	220,00	220,00	100,00%
		6351	Investiční transfery zřízeným příspěvkovým a podobným organizacím	0,00	664,58	664,58	100,00%
3522	Ostatní nemocnice	5166	Konzultační, poradenské a právní služby	0,00	185,40	185,40	100,00%
		5171	Opravy a udržování	0,00	2 153,63	2 152,79	99,96%
		6121	Budovy, haly a stavby	8 000,00	19 737,05	11 970,03	60,65%
3524	Léčebny dlouhodobě nemocných	5171	Opravy a udržování	0,00	222,06	222,06	100,00%
		6121	Budovy, haly a stavby	0,00	593,60	3,60	0,61%
3529	Ostatní ústavní péče	5331	Neinvestiční příspěvky zřízeným příspěvkovým organizacím	0,00	279,22	279,22	100,00%
		6351	Investiční transfery zřízeným příspěvkovým a podobným organizacím	0,00	1 421,85	1 421,85	100,00%
3533	Zdravotnická záchranná služba	6121	Budovy, haly a stavby	0,00	1 692,00	1 692,00	100,00%
		6351	Investiční transfery zřízeným příspěvkovým a podobným organizacím	0,00	7 650,00	4 832,08	63,16%
3613	Nebytové hospodářství	5166	Konzultační, poradenské a právní služby	0,00	155,00	155,00	100,00%
		5362	Platby daní a poplatků státnímu rozpočtu	0,00	2,50	2,50	100,00%
3639	Komunální služby a územní rozvoj j.n.	5154	Elektrická energie	0,00	10,00	0,00	***
		5155	Pevná paliva	0,00	5,00	2,78	55,66%
		5166	Konzultační, poradenské a právní služby	0,00	117,60	117,60	100,00%
		5171	Opravy a udržování	0,00	85,00	0,12	0,14%
		5362	Platby daní a poplatků státnímu rozpočtu	1 000,00	512,00	502,67	98,18%
		5363	Úhrady sankcí jiným rozpočtům	0,00	1,00	1,00	100,00%
		6121	Budovy, haly a stavby	0,00	7,20	7,20	100,00%
4322	Ústavy péče pro mládež	5169	Nákup ostatních služeb	0,00	119,65	0,00	***
		5331	Neinvestiční příspěvky zřízeným příspěvkovým organizacím	0,00	349,46	349,46	100,00%
		6121	Budovy, haly a stavby	0,00	25,88	25,88	100,00%
		6351	Investiční transfery zřízeným příspěvkovým a podobným organizacím	0,00	4 402,02	4 402,02	100,00%
4357	Domovy	5166	Konzultační, poradenské a právní služby	0,00	91,20	91,20	100,00%
		5169	Nákup ostatních služeb	0,00	52,80	52,80	100,00%
		5331	Neinvestiční příspěvky zřízeným příspěvkovým organizacím	0,00	3 478,90	3 478,14	99,98%
		6121	Budovy, haly a stavby	0,00	587,83	587,83	100,00%

4357	Domovy	6351	Investiční transfery zřízeným příspěvkovým a podobným organizacím	135 039,00	85 749,57	81 407,19	94,94%
4399	Ostatní záležitosti sociálních věcí a politiky zaměstnanosti	6121	Budovy, haly a stavby	3 476,00	3 803,55	3 803,55	100,00%
		6130	Pozemky	2 524,00	2 656,13	2 656,13	100,00%
6172	Činnosti regionální správy	5166	Konzultační, poradenské a právní služby	0,00	21,60	21,60	100,00%
		5169	Nákup ostatních služeb	0,00	7,74	7,74	100,00%
		6121	Budovy, haly a stavby	8 300,00	31 300,00	29 986,03	95,80%
6219	Ostatní veřejné služby j.n.	5331	Neinvestiční příspěvky zřízeným příspěvkovým organizacím	9 000,00	1 500,00	1 500,00	100,00%
6320	Pojištění funkčně nspecifikované	5163	Služby peněžních ústavů	13 000,00	12 316,40	11 834,01	96,08%
6409	Ostatní činnosti j.n.	6121	Budovy, haly a stavby	62 791,00	89,11	0,00	***
<b>Celkem Majetek</b>				<b>382 366,00</b>	<b>412 718,83</b>	<b>355 686,61</b>	<b>86,18%</b>
<b>Ostatní financování</b>							
6149	Ostatní všeobecná vnitřní správa j.n.	5222	Neinvestiční transfery občanským sdružením	3,00	3,00	3,00	100,00%
6174	Činnost regionálních rad	5325	Neinvestiční transfery regionálním radám	59 000,00	36 770,00	36 770,00	100,00%
		6345	Investiční transfery regionálním radám	1 000,00	49 750,00	49 750,00	100,00%
6310	Obecné příjmy a výdaje z finančních operací	5141	Úroky vlastní	4 000,00	3 920,00	0,00	***
		5142	Realizované kurzové ztráty	0,00	0,00	174,97	***
		5163	Služby peněžních ústavů	100,00	100,00	77,88	77,88%
		5169	Nákup ostatních služeb	0,00	80,00	80,00	100,00%
6399	Ostatní finanční operace	5362	Platby daní a poplatků státnímu rozpočtu	0,00	9 428,56	-58 766,79	***
6402	Finanční vypořádání minulých let	5364	Vratky veřejným rozpočtům ústřední úrovně transferů poskytnutých v minulých rozpočtových	0,00	28 973,55	28 973,55	100,00%
		5366	Výdaje z finančního vypořádání minulých let mezi krajem a obcemi	0,00	3 902,00	3 902,00	100,00%
6409	Ostatní činnosti j.n.	5229	Ostatní neinvestiční transfery neziskovým a podobným organizacím	700,00	700,00	700,00	100,00%
		5909	Ostatní neinvestiční výdaje j.n.	0,00	0,00	85,53	***
		6909	Ostatní kapitálové výdaje j.n.	774 195,00	345 976,69	0,00	***
<b>Celkem Ostatní financování</b>				<b>838 998,00</b>	<b>479 603,80</b>	<b>61 750,14</b>	<b>12,88%</b>
<b>Regionální rozvoj</b>							
2143	Cestovní ruch	6329	Ostatní investiční transfery neziskovým a podobným organizacím	0,00	200,00	200,00	100,00%
2212	Silnice	5321	Neinvestiční transfery obcím	0,00	8 368,61	8 368,61	100,00%
		6341	Investiční transfery obcím	0,00	2 105,00	2 105,00	100,00%
2219	Ostatní záležitosti pozemních komunikací	5321	Neinvestiční transfery obcím	0,00	520,00	520,00	100,00%
		6341	Investiční transfery obcím	0,00	2 615,00	2 615,00	100,00%
2310	Pitná voda	5321	Neinvestiční transfery obcím	0,00	1 446,00	1 446,00	100,00%
		6341	Investiční transfery obcím	0,00	1 110,00	1 110,00	100,00%
2321	Odvádění a čištění odpadních vod a nakládání s kaly	5321	Neinvestiční transfery obcím	0,00	100,00	100,00	100,00%
		6341	Investiční transfery obcím	0,00	660,00	660,00	100,00%
2341	Vodní díla v zemědělské krajině	5321	Neinvestiční transfery obcím	0,00	1 007,00	1 007,00	100,00%
		6341	Investiční transfery obcím	0,00	270,00	270,00	100,00%
3111	Předškolní zařízení	5321	Neinvestiční transfery obcím	0,00	480,00	480,00	100,00%
		6341	Investiční transfery obcím	0,00	2 063,00	2 063,00	100,00%
3113	Základní školy	5321	Neinvestiční transfery obcím	0,00	1 159,00	1 159,00	100,00%
		6341	Investiční transfery obcím	0,00	3 548,00	3 548,00	100,00%
		6349	Ostatní investiční transfery veřejným rozpočtům územní úrovně	0,00	440,00	440,00	100,00%
3117	První stupeň základních škol	5321	Neinvestiční transfery obcím	0,00	680,00	680,00	100,00%
3141	Školní stravování při předškolním a základním vzdělávání	6341	Investiční transfery obcím	0,00	430,00	430,00	100,00%
3231	Základní umělecké školy	5321	Neinvestiční transfery obcím	0,00	130,00	130,00	100,00%
3315	Činnosti muzeí a galerií	5321	Neinvestiční transfery obcím	0,00	98,00	98,00	100,00%
3319	Ostatní záležitosti kultury	5321	Neinvestiční transfery obcím	0,00	2,00	2,00	100,00%
		6341	Investiční transfery obcím	0,00	240,00	240,00	100,00%

3322	Zachování a obnova kulturních památek	5321	Neinvestiční transfery obcím	0,00	1 600,00	1 600,00	100,00%
3326	Pořízení, zachování a obnova hodnot místního kulturního, národního a historického povědomí	5321	Neinvestiční transfery obcím	0,00	610,00	610,00	100,00%
		6341	Investiční transfery obcím	0,00	300,00	300,00	100,00%
3341	Rozhlas a televize	5321	Neinvestiční transfery obcím	0,00	120,00	120,00	100,00%
		6341	Investiční transfery obcím	0,00	1 810,00	1 810,00	100,00%
3392	Zájmová činnost v kultuře	5321	Neinvestiční transfery obcím	0,00	1 765,00	1 765,00	100,00%
		6341	Investiční transfery obcím	0,00	970,00	970,00	100,00%
3412	Sportovní zařízení v majetku obce	5321	Neinvestiční transfery obcím	0,00	1 508,00	1 508,00	100,00%
		6341	Investiční transfery obcím	0,00	1 159,98	1 159,98	100,00%
3419	Ostatní tělovýchovná činnost	5222	Neinvestiční transfery občanským sdružením	0,00	2 550,00	2 550,00	100,00%
		5321	Neinvestiční transfery obcím	0,00	350,00	350,00	100,00%
		6322	Investiční transfery občanským sdružením	0,00	500,00	500,00	100,00%
3421	Využití volného času dětí a mládeže	5321	Neinvestiční transfery obcím	0,00	100,00	100,00	100,00%
		6341	Investiční transfery obcím	0,00	1 550,00	1 550,00	100,00%
3429	Ostatní zájmová činnost a rekreace	5222	Neinvestiční transfery občanským sdružením	0,00	770,00	770,00	100,00%
		6341	Investiční transfery obcím	0,00	1 480,00	1 480,00	100,00%
3511	Všeobecná ambulantní péče	5321	Neinvestiční transfery obcím	0,00	250,00	250,00	100,00%
3613	Nebytové hospodářství	5321	Neinvestiční transfery obcím	0,00	226,00	226,00	100,00%
		6341	Investiční transfery obcím	0,00	200,00	200,00	100,00%
3619	Ostatní rozvoj bydlení a bytového hospodářství	5321	Neinvestiční transfery obcím	0,00	830,00	830,00	100,00%
		6341	Investiční transfery obcím	0,00	150,00	150,00	100,00%
3631	Veřejné osvětlení	5321	Neinvestiční transfery obcím	0,00	484,00	484,00	100,00%
		6341	Investiční transfery obcím	0,00	2 523,00	2 523,00	100,00%
3632	Pohřebnictví	5321	Neinvestiční transfery obcím	0,00	665,00	665,00	100,00%
		6341	Investiční transfery obcím	0,00	690,00	690,00	100,00%
3635	Územní plánování	5139	Nákup materiálu j.n.	0,00	15,00	15,00	100,00%
		5164	Nájemné	0,00	2,00	2,00	100,00%
		5166	Konzultační, poradenské a právní služby	250,00	313,00	161,00	51,44%
		5169	Nákup ostatních služeb	0,00	73,81	73,81	100,00%
		5173	Cestovné (tuzemské i zahraniční)	0,00	29,88	29,88	100,00%
		5175	Pohoštění	0,00	3,85	3,85	100,00%
		5179	Ostatní nákupy j.n.	0,00	182,47	0,00	***
		6119	Ostatní nákup dlouhodobého nehmotného majetku	2 000,00	2 200,00	820,80	37,31%
3636	Územní rozvoj	6341	Investiční transfery obcím	0,00	3 335,00	3 335,00	100,00%
		5136	Knihy, učební pomůcky a tisk	200,00	200,00	0,00	***
		5169	Nákup ostatních služeb	175,00	175,00	169,86	97,06%
		5221	Neinvestiční transfery obecně prospěšným společnostem	0,00	415,00	415,00	100,00%
		5222	Neinvestiční transfery občanským sdružením	0,00	1 520,00	1 520,00	100,00%
		5229	Ostatní neinvestiční transfery neziskovým a podobným organizacím	0,00	540,00	540,00	100,00%
		6329	Ostatní investiční transfery neziskovým a podobným organizacím	0,00	460,00	460,00	100,00%
		6341	Investiční transfery obcím	0,00	670,00	670,00	100,00%
3639	Komunální služby a územní rozvoj j.n.	6349	Ostatní investiční transfery veřejným rozpočtům územní úrovně	0,00	1 160,00	1 160,00	100,00%
		5136	Knihy, učební pomůcky a tisk	0,00	32,62	32,62	100,00%
		5139	Nákup materiálu j.n.	0,00	8,14	8,14	100,00%
		5164	Nájemné	20,00	30,27	10,27	33,93%
		5166	Konzultační, poradenské a právní služby	258,00	258,00	75,00	29,07%
		5169	Nákup ostatních služeb	940,00	717,32	339,73	47,36%
		5175	Pohoštění	0,00	28,09	28,09	100,00%



3639	Komunální služby a územní rozvoj j.n.	5194	Věcné dary	0,00	68,56	68,56	100,00%
		5221	Neinvestiční transfery obecně prospěšným společnostem	0,00	130,00	130,00	100,00%
		5229	Ostatní neinvestiční transfery neziskovým a podobným organizacím	0,00	140,00	140,00	100,00%
		5321	Neinvestiční transfery obcím	220,00	8 772,41	8 765,00	99,92%
		6329	Ostatní investiční transfery neziskovým a podobným organizacím	270,00	0,00	0,00	***
		6341	Investiční transfery obcím	55 000,00	7 818,00	7 818,00	100,00%
3745	Péče o vzhled obcí a veřejnou zeleň	5321	Neinvestiční transfery obcím	0,00	640,00	640,00	100,00%
		6341	Investiční transfery obcím	0,00	430,00	430,00	100,00%
4339	Ostatní sociální péče a pomoc rodině a manželství	5222	Neinvestiční transfery občanským sdružením	0,00	30,00	30,00	100,00%
4351	Osobní asistence, pečovatelská služba a podpora samostatného bydlení	5321	Neinvestiční transfery obcím	0,00	400,00	400,00	100,00%
4357	Domovy	6341	Investiční transfery obcím	0,00	207,00	207,00	100,00%
5512	Požární ochrana - dobrovolná část	5321	Neinvestiční transfery obcím	0,00	1 974,00	1 974,00	100,00%
		6341	Investiční transfery obcím	0,00	3 397,00	3 397,00	100,00%
		6349	Ostatní investiční transfery veřejným rozpočtům územní úrovně	0,00	750,00	750,00	100,00%
<b>Celkem Regionální rozvoj</b>				<b>59 333,00</b>	<b>87 959,00</b>	<b>85 452,19</b>	<b>97,15%</b>
<b>Sociální věci</b>							
3421	Využití volného času dětí a mládeže	5222	Neinvestiční transfery občanským sdružením	0,00	80,00	80,00	100,00%
3541	Prevence před drogami, alkoholem, nikotinem a jinými návykovými látkami	5221	Neinvestiční transfery obecně prospěšným společnostem	2 615,00	1 025,00	1 025,00	100,00%
		5222	Neinvestiční transfery občanským sdružením	0,00	600,00	600,00	100,00%
		5223	Neinvestiční transfery církvím a náboženským společnostem	0,00	1 100,00	1 100,00	100,00%
		5229	Ostatní neinvestiční transfery neziskovým a podobným organizacím	0,00	890,00	890,00	100,00%
4312	Odborné sociální poradenství	5222	Neinvestiční transfery občanským sdružením	0,00	80,00	80,00	100,00%
4324	Zařízení pro děti vyžadující okamžitou pomoc	5321	Neinvestiční transfery obcím	0,00	1 436,54	1 436,54	100,00%
		5331	Neinvestiční příspěvky zřízením příspěvkovým organizacím	0,00	7 112,83	7 112,83	100,00%
4339	Ostatní sociální péče a pomoc rodině a manželství	5139	Nákup materiálu j.n.	3,00	6,83	6,60	96,63%
		5169	Nákup ostatních služeb	420,00	298,07	295,49	99,13%
		5175	Pohoštění	27,00	33,50	33,08	98,74%
		5222	Neinvestiční transfery občanským sdružením	0,00	447,00	446,95	99,99%
		5223	Neinvestiční transfery církvím a náboženským společnostem	0,00	53,00	53,00	100,00%
4349	Sociální péče a pomoc ostatním skupinám obyvatelstva	5137	Drobný hmotný dlouhodobý majetek	0,00	17,96	8,99	50,06%
		5139	Nákup materiálu j.n.	0,00	169,62	92,90	54,77%
		5164	Nájemné	0,00	95,60	9,07	9,49%
		5169	Nákup ostatních služeb	0,00	40,67	33,14	81,48%
		5175	Pohoštění	0,00	10,00	10,00	100,00%
4351	Osobní asistence, pečovatelská služba a podpora samostatného bydlení	5212	Neinvestiční transfery nefinančním podnikatelským subjektům-fyzickým osobám	0,00	147,00	147,00	100,00%
		5222	Neinvestiční transfery občanským sdružením	0,00	298,80	298,80	100,00%
		5223	Neinvestiční transfery církvím a náboženským společnostem	0,00	962,00	962,00	100,00%
		5321	Neinvestiční transfery obcím	0,00	4 000,00	4 000,00	100,00%
4352	Tísňová péče	5223	Neinvestiční transfery církvím a náboženským společnostem	0,00	27,90	27,90	100,00%
4353	Průvodcovské a předčitatelské služby	5221	Neinvestiční transfery obecně prospěšným společnostem	0,00	56,00	56,00	100,00%
		5222	Neinvestiční transfery občanským sdružením	0,00	56,00	56,00	100,00%
4354	Chráněné bydlení	5222	Neinvestiční transfery občanským sdružením	0,00	84,00	84,00	100,00%
		5223	Neinvestiční transfery církvím a náboženským společnostem	0,00	100,00	100,00	100,00%
4355	Týdenní stacionáře	5212	Neinvestiční transfery nefinančním podnikatelským subjektům-fyzickým osobám	0,00	90,00	90,00	100,00%
		5223	Neinvestiční transfery církvím a náboženským společnostem	0,00	100,00	100,00	100,00%
4356	Denní stacionáře a centra denních služeb	5222	Neinvestiční transfery občanským sdružením	0,00	84,00	84,00	100,00%
		5223	Neinvestiční transfery církvím a náboženským společnostem	0,00	425,00	425,00	100,00%
4357	Domovy	5222	Neinvestiční transfery občanským sdružením	0,00	194,00	194,00	100,00%

4357	Domovy	5223	Neinvestiční transfery církvím a náboženským společnostem	0,00	968,60	968,60	100,00%
		5331	Neinvestiční příspěvky zřízeným příspěvkovým organizacím	60 014,00	42 285,60	42 246,00	99,91%
		5651	Neinvestiční půjčené prostředky zřízeným příspěvkovým organizacím	0,00	0,00	0,00	***
4359	Ost. služby a činnosti v oblasti sociální péče	5222	Neinvestiční transfery občanským sdružením	0,00	1 000,00	1 000,00	100,00%
		5223	Neinvestiční transfery církvím a náboženským společnostem	0,00	148,20	148,20	100,00%
4371	Raná péče a sociálně aktivizační služby pro rodiny s dětmi	5221	Neinvestiční transfery obecně prospěšným společnostem	0,00	210,00	210,00	100,00%
		5222	Neinvestiční transfery občanským sdružením	0,00	318,00	318,00	100,00%
		5223	Neinvestiční transfery církvím a náboženským společnostem	0,00	120,00	120,00	100,00%
4372	Krizová pomoc	5223	Neinvestiční transfery církvím a náboženským společnostem	0,00	155,60	155,60	100,00%
4374	Azylové domy, nízkoprahová denní centra a noclehárny	5222	Neinvestiční transfery občanským sdružením	0,00	162,80	162,80	100,00%
		5223	Neinvestiční transfery církvím a náboženským společnostem	0,00	92,00	92,00	100,00%
4375	Nízkoprahová zařízení pro děti a mládež	5222	Neinvestiční transfery občanským sdružením	0,00	110,00	110,00	100,00%
		5223	Neinvestiční transfery církvím a náboženským společnostem	0,00	57,50	57,50	100,00%
4376	Služby následné péče, terapeutické komunity a kontaktní centra	5222	Neinvestiční transfery občanským sdružením	0,00	74,00	74,00	100,00%
		5223	Neinvestiční transfery církvím a náboženským společnostem	0,00	174,00	174,00	100,00%
		5229	Ostatní neinvestiční transfery neziskovým a podobným organizacím	0,00	77,80	77,80	100,00%
4378	Terénní programy	5222	Neinvestiční transfery občanským sdružením	300,00	0,00	0,00	***
		5229	Ostatní neinvestiční transfery neziskovým a podobným organizacím	0,00	74,00	74,00	100,00%
4379	Ost. služby a činnosti v oblasti sociální prevence	5213	Neinvestiční transfery nefinančním podnikatelským subjektům-právníckým osobám	0,00	200,00	200,00	100,00%
		5222	Neinvestiční transfery občanským sdružením	0,00	77,80	77,80	100,00%
		6313	Investiční transfery nefinančním podnikatelským subjektům-právníckým osobám	0,00	100,00	100,00	100,00%
4399	Ostatní záležitosti sociálních věcí a politiky zaměstnanosti	5011	Platy zaměstnanců v pracovním poměru	0,00	839,74	839,74	100,00%
		5021	Ostatní osobní výdaje	0,00	213,14	213,14	100,00%
		5031	Povinné pojistné na sociální zabezpečení a příspěvek na státní politiku zaměstnanosti	0,00	255,95	255,95	100,00%
		5032	Povinné pojistné na veřejné zdravotní pojištění	0,00	92,02	92,02	100,00%
		5137	Drobný hmotný dlouhodobý majetek	0,00	324,94	324,94	100,00%
		5139	Nákup materiálu j.n.	0,00	1,57	1,57	100,00%
		5169	Nákup ostatních služeb	0,00	73 509,85	73 503,60	99,99%
		5173	Cestovné (tuzemské i zahraniční)	0,00	2,54	2,54	100,00%
		5179	Ostatní nákupy j.n.	0,00	10 100,67	0,00	***
		5213	Neinvestiční transfery nefinančním podnikatelským subjektům-právníckým osobám	0,00	50,00	50,00	100,00%
		5221	Neinvestiční transfery obecně prospěšným společnostem	0,00	635,92	635,92	100,00%
		5222	Neinvestiční transfery občanským sdružením	13 500,00	4 910,44	4 901,18	99,81%
		5223	Neinvestiční transfery církvím a náboženským společnostem	0,00	30,00	30,00	100,00%
<b>Celkem Sociální věci</b>				<b>76 879,00</b>	<b>157 494,00</b>	<b>147 155,18</b>	<b>93,44%</b>
<b>Vnitřní správa</b>							
3599	Ostatní činnosti ve zdravotnictví	5021	Ostatní osobní výdaje	0,00	830,00	804,00	96,87%
6115	Volby do zastupitelstev územních samosprávných celků	5011	Platy zaměstnanců v pracovním poměru	0,00	105,71	91,81	86,86%
		5021	Ostatní osobní výdaje	0,00	0,00	1,90	***
		5031	Povinné pojistné na sociální zabezpečení a příspěvek na státní politiku zaměstnanosti	0,00	11,43	22,96	200,88%
		5032	Povinné pojistné na veřejné zdravotní pojištění	0,00	4,12	8,27	200,85%
		5156	Pohonné hmoty a maziva	0,00	3,08	3,96	128,35%
		5169	Nákup ostatních služeb	0,00	15,71	0,00	***
		5175	Pohoštění	0,00	9,95	0,89	8,93%
6149	Ostatní všeobecná vnitřní správa j.n.	5139	Nákup materiálu j.n.	0,00	161,68	0,00	***
6172	Činnosti regionální správy	5011	Platy zaměstnanců v pracovním poměru	138 448,00	140 759,44	140 703,76	99,96%
		5021	Ostatní osobní výdaje	2 190,00	1 003,21	1 003,00	99,98%
		5024	Odstupné	240,00	240,00	0,00	***

6172	Činnosti regionální správy	5029	Ostatní platby za provedenou práci jinde nezařazené	200,00	146,05	146,05	100,00%
		5031	Povinné pojistné na sociální zabezpečení a příspěvek na státní politiku zaměstnanosti	34 963,00	36 263,38	36 263,38	100,00%
		5032	Povinné pojistné na veřejné zdravotní pojištění	12 591,00	13 070,20	13 070,20	100,00%
		5038	Povinné pojistné na úrazové pojištění	600,00	669,70	669,69	100,00%
		5131	Potraviny	10,00	11,50	11,11	96,57%
		5133	Léky a zdravotnický materiál	10,00	10,00	5,58	55,78%
		5134	Prádlo, oděv a obuv	15,00	15,00	0,00	***
		5136	Knihy, učební pomůcky a tisk	450,00	550,00	487,56	88,65%
		5137	Drobný hmotný dlouhodobý majetek	5 570,00	5 665,95	5 339,11	94,23%
		5139	Nákup materiálu j.n.	4 330,00	4 983,55	4 670,97	93,73%
		5151	Studená voda	280,00	380,20	342,81	90,17%
		5152	Teplota	2 900,00	2 693,18	1 232,97	45,78%
		5154	Elektrická energie	4 000,00	4 005,22	2 936,20	73,31%
		5156	Pohonné hmoty a maziva	1 600,00	1 650,00	1 637,18	99,22%
		5161	Služby pošt	2 700,00	2 699,50	1 361,49	50,43%
		5162	Služby telekomunikací a radiokomunikací	2 257,00	2 023,18	1 945,86	96,18%
		5163	Služby peněžních ústavů	540,00	540,50	268,22	49,62%
		5164	Nájemné	1 220,00	1 202,40	734,19	61,06%
		5166	Konzultační, poradenské a právní služby	1 220,00	1 320,00	565,18	42,82%
		5167	Služby školení a vzdělávání	2 230,00	2 260,76	2 177,40	96,31%
		5169	Nákup ostatních služeb	18 508,00	17 364,43	16 911,87	97,39%
		5171	Opravy a udržování	2 582,00	3 642,28	3 386,61	92,98%
		5172	Programové vybavení	614,00	653,72	652,26	99,78%
		5173	Cestovné (tuzemské i zahraniční)	2 100,00	2 517,28	2 490,75	98,95%
		5175	Pohoštění	257,00	258,00	192,61	74,65%
		5176	Účastnické poplatky na konference	130,00	130,00	122,76	94,43%
		5179	Ostatní nákupy j.n.	1 310,00	1 320,00	1 310,94	99,31%
		5189	Ostatní poskytované zálohy a jistiny	0,00	0,00	-105,23	***
		5192	Poskytnuté neinvestiční příspěvky a náhrady (část)	450,00	452,14	261,30	57,79%
		5194	Věcné dary	129,00	891,60	806,21	90,42%
		5195	Odvody za neplnění povinnosti zaměstnávat zdravotně postižené	800,00	797,86	287,47	36,03%
		5199	Ostatní výdaje související s neinvestičními nákupy	190,00	168,00	18,00	10,71%
		5323	Neinvestiční transfery krajům	75,00	39,30	39,30	100,00%
		5361	Nákup kolků	1 040,00	1 100,00	129,92	11,81%
		5362	Platby daní a poplatků státnímu rozpočtu	60,00	220,00	215,38	97,90%
		5424	Náhrady mezd v době nemoci	1 000,00	1 000,00	858,58	85,86%
		5499	Ostatní neinvestiční transfery obyvatelstvu	4 930,00	7 988,95	7 739,56	96,88%
		6111	Programové vybavení	700,00	876,68	876,48	99,98%
		6119	Ostatní nákup dlouhodobého nehmotného majetku	470,00	790,80	640,80	81,03%
		6121	Budovy, haly a stavby	4 400,00	2 600,00	1 284,37	49,40%
		6122	Stroje, přístroje a zařízení	1 689,00	1 935,29	1 160,52	59,97%
		6123	Dopravní prostředky	900,00	1 100,00	974,88	88,63%
6125	Výpočetní technika	100,00	0,00	0,00	***		
6219	Ostatní veřejné služby j.n.	5011	Platy zaměstnanců v pracovním poměru	0,00	307,18	307,18	100,00%
		5031	Povinné pojistné na sociální zabezpečení a příspěvek na státní politiku zaměstnanosti	0,00	76,80	76,80	100,00%
		5032	Povinné pojistné na veřejné zdravotní pojištění	0,00	27,65	27,65	100,00%
		5139	Nákup materiálu j.n.	0,00	57,06	57,06	100,00%
		5161	Služby pošt	0,00	0,04	0,04	100,00%

6219	Ostatní veřejné služby j.n.	5163	Služby peněžních ústavů	0,00	0,14	0,14	100,00%
		5164	Nájemné	0,00	2,40	2,40	100,00%
		5166	Konzultační, poradenské a právní služby	0,00	258,72	258,72	100,00%
		5175	Pohoštění	0,00	5,40	5,40	100,00%
		5179	Ostatní nákupy j.n.	0,00	345,38	0,00	***
		5331	Neinvestiční příspěvky zřízeným příspěvkovým organizacím	0,00	10 188,25	10 188,25	100,00%
		6351	Investiční transfery zřízeným příspěvkovým a podobným organizacím	0,00	2 604,53	2 591,47	99,50%
<b>Celkem Vnitřní správa</b>				<b>260 998,00</b>	<b>283 024,47</b>	<b>270 276,13</b>	<b>95,50%</b>
<b>Zastupitelé</b>							
2141	Vnitřní obchod	5222	Neinvestiční transfery občanským sdružením	0,00	100,00	100,00	100,00%
		5229	Ostatní neinvestiční transfery neziskovým a podobným organizacím	0,00	160,00	160,00	100,00%
3123	Střední odborná učiliště a učiliště	5331	Neinvestiční příspěvky zřízeným příspěvkovým organizacím	0,00	42,00	42,00	100,00%
3211	Činnost vysokých škol	5491	Stipendia žákům, studentům a doktorantům	200,00	175,00	160,00	91,43%
3299	Ostatní záležitosti vzdělávání	5222	Neinvestiční transfery občanským sdružením	0,00	85,00	85,00	100,00%
3312	Hudební činnost	5213	Neinvestiční transfery nefinančním podnikatelským subjektům-právníckým osobám	0,00	100,00	100,00	100,00%
		5493	Účelové neinvestiční transfery nepodnikajícím fyzickým osobám	0,00	98,70	98,70	100,00%
3313	Filmová tvorba, distribuce, kina a shromažďování audiovizuálních archiválií	5213	Neinvestiční transfery nefinančním podnikatelským subjektům-právníckým osobám	0,00	80,00	80,00	100,00%
3319	Ostatní záležitosti kultury	5213	Neinvestiční transfery nefinančním podnikatelským subjektům-právníckým osobám	0,00	320,00	320,00	100,00%
		5222	Neinvestiční transfery občanským sdružením	0,00	881,65	881,65	100,00%
		5223	Neinvestiční transfery církvím a náboženským společnostem	0,00	50,00	50,00	100,00%
		5229	Ostatní neinvestiční transfery neziskovým a podobným organizacím	0,00	32,00	32,00	100,00%
		5339	Neinvestiční příspěvky ostatním příspěvkovým organizacím	0,00	200,00	200,00	100,00%
3326	Pořízení, zachování a obnova hodnot místního kulturního, národního a historického povědomí	5222	Neinvestiční transfery občanským sdružením	0,00	230,00	230,00	100,00%
3329	Ostatní záležitosti ochrany památek a péče o kulturní dědictví	5222	Neinvestiční transfery občanským sdružením	0,00	22,50	22,50	100,00%
3399	Ostatní záležitosti kultury, církví a sdělovacích prostředků	5212	Neinvestiční transfery nefinančním podnikatelským subjektům-fyzickým osobám	0,00	30,00	30,00	100,00%
		5222	Neinvestiční transfery občanským sdružením	0,00	120,00	120,00	100,00%
		5492	Dary obyvatelstvu	0,00	20,00	20,00	100,00%
3419	Ostatní tělovýchovná činnost	5213	Neinvestiční transfery nefinančním podnikatelským subjektům-právníckým osobám	0,00	70,00	70,00	100,00%
		5222	Neinvestiční transfery občanským sdružením	0,00	664,00	664,00	100,00%
3421	Využití volného času dětí a mládeže	5222	Neinvestiční transfery občanským sdružením	0,00	130,00	130,00	100,00%
3429	Ostatní zájmová činnost a rekreace	5213	Neinvestiční transfery nefinančním podnikatelským subjektům-právníckým osobám	0,00	150,00	150,00	100,00%
		5221	Neinvestiční transfery obecně prospěšným společnostem	0,00	290,00	290,00	100,00%
		5222	Neinvestiční transfery občanským sdružením	0,00	2 549,73	2 549,73	100,00%
		5223	Neinvestiční transfery církvím a náboženským společnostem	0,00	260,25	260,25	100,00%
3599	Ostatní činnosti ve zdravotnictví	5229	Ostatní neinvestiční transfery neziskovým a podobným organizacím	0,00	40,00	40,00	100,00%
3636	Územní rozvoj	5139	Nákup materiálu j.n.	0,00	146,21	146,21	100,00%
		5169	Nákup ostatních služeb	0,00	198,78	198,78	100,00%
3691	Mezinárodní spolupráce v oblasti bydlení, komunálních služeb a územního rozvoje	5163	Služby peněžních ústavů	0,00	0,08	0,08	100,00%
		5164	Nájemné	0,00	4,60	4,60	100,00%
		5169	Nákup ostatních služeb	0,00	228,13	208,56	91,42%
		5175	Pohoštění	0,00	108,88	102,88	94,49%
		5179	Ostatní nákupy j.n.	0,00	49,41	0,00	***
		5194	Věcné dary	0,00	0,19	0,19	100,00%
3792	Ekologická výchova a osvěta	5222	Neinvestiční transfery občanským sdružením	0,00	25,00	25,00	100,00%
4349	Sociální péče a pomoc ostatním skupinám obyvatelstva	5212	Neinvestiční transfery nefinančním podnikatelským subjektům-fyzickým osobám	0,00	200,00	200,00	100,00%
		5221	Neinvestiční transfery obecně prospěšným společnostem	0,00	20,00	20,00	100,00%
		5222	Neinvestiční transfery občanským sdružením	0,00	149,00	149,00	100,00%

5269	Ostatní správa v oblasti hospodářských opatření pro krizové stavy	5321	Neinvestiční transfery obcím	0,00	150,00	150,00	100,00%
5512	Požární ochrana - dobrovolná část	5222	Neinvestiční transfery občanským sdružením	0,00	431,50	431,50	100,00%
6113	Zastupitelstva krajů	5019	Ostatní platy	160,00	160,00	53,95	33,72%
		5021	Ostatní osobní výdaje	1 500,00	2 300,11	2 300,11	100,00%
		5023	Odměny členů zastupitelstev obcí a krajů	12 000,00	11 028,00	10 081,38	91,42%
		5031	Povinné pojistné na sociální zabezpečení a příspěvek na státní politiku zaměstnanosti	3 000,00	3 099,89	2 270,70	73,25%
		5032	Povinné pojistné na veřejné zdravotní pojištění	1 080,00	1 152,00	1 079,98	93,75%
		5039	Ostatní povinné pojistné placené zaměstnavatelem	100,00	100,00	3,55	3,55%
		5136	Knihy, učební pomůcky a tisk	50,00	10,00	5,04	50,41%
		5139	Nákup materiálu j.n.	200,00	590,00	517,92	87,78%
		5161	Služby pošt	0,00	1,00	1,00	100,00%
		5163	Služby peněžních ústavů	0,00	20,00	17,75	88,73%
		5164	Nájemné	150,00	885,00	834,65	94,31%
		5166	Konzultační, poradenské a právní služby	800,00	220,00	220,00	100,00%
		5167	Služby školení a vzdělávání	50,00	22,32	22,32	100,00%
		5169	Nákup ostatních služeb	17 630,00	15 926,98	14 908,74	93,61%
		5173	Cestovné (tuzemské i zahraniční)	1 000,00	1 165,00	1 138,03	97,69%
		5175	Pohoštění	1 730,00	2 150,00	2 049,40	95,32%
		5176	Účastnické poplatky na konference	80,00	10,00	5,04	50,38%
		5194	Věcné dary	2 500,00	1 744,78	1 597,29	91,55%
		5494	Neinvestiční transfery obyvatelstvu nemající charakter daru	20,00	75,00	75,00	100,00%
		5511	Neinvestiční transfery mezinárodním organizacím	20,00	20,00	12,45	62,27%
6129	Nákup dlouhodobého hmotného majetku j.n.	0,00	69,72	69,72	100,00%		
6409	Ostatní činnosti j.n.	5229	Ostatní neinvestiční transfery neziskovým a podobným organizacím	5 400,00	0,00	0,00	***
<b>Celkem Zastupitelé</b>				<b>47 670,00</b>	<b>49 362,40</b>	<b>45 786,64</b>	<b>92,76%</b>
<b>Zdravotnictví</b>							
3513	Lékařská služba první pomoci	5169	Nákup ostatních služeb	12 000,00	6 765,24	6 765,24	100,00%
3522	Ostatní nemocnice	5166	Konzultační, poradenské a právní služby	1 764,00	192,00	119,76	62,37%
		5169	Nákup ostatních služeb	63 063,00	145 236,00	119 035,30	81,96%
		5213	Neinvestiční transfery nefinančním podnikatelským subjektům-právníckým osobám	0,00	499,70	499,70	100,00%
		5331	Neinvestiční příspěvky zřízeným příspěvkovým organizacím	390,00	390,00	390,00	100,00%
		6413	Investiční půjčené prostředky nefinančním podnikatelským subjektům-právníckým osobám	0,00	23 000,00	23 000,00	100,00%
3529	Ostatní ústavní péče	5331	Neinvestiční příspěvky zřízeným příspěvkovým organizacím	14 000,00	14 000,00	14 000,00	100,00%
3533	Zdravotnická záchranná služba	5331	Neinvestiční příspěvky zřízeným příspěvkovým organizacím	257 177,00	260 197,00	260 197,00	100,00%
		6351	Investiční transfery zřízeným příspěvkovým a podobným organizacím	5 000,00	8 300,00	8 300,00	100,00%
3539	Ostatní zdravotnická zařízení a služby pro zdravotnictví	5169	Nákup ostatních služeb	2 439,00	4 048,50	4 048,50	100,00%
		5212	Neinvestiční transfery nefinančním podnikatelským subjektům-fyzickým osobám	56,00	56,00	56,00	100,00%
		5339	Neinvestiční příspěvky ostatním příspěvkovým organizacím	344,00	344,00	344,00	100,00%
3599	Ostatní činnosti ve zdravotnictví	5021	Ostatní osobní výdaje	0,00	31,18	23,10	74,10%
		5161	Služby pošt	0,00	1,00	0,34	33,60%
		5166	Konzultační, poradenské a právní služby	0,00	2 640,88	2 636,38	99,83%
		5169	Nákup ostatních služeb	10,00	2 481,70	2 477,60	99,83%
		5221	Neinvestiční transfery obecně prospěšným společnostem	0,00	60,54	60,54	100,00%
		5222	Neinvestiční transfery občanským sdružením	0,00	80,00	80,00	100,00%
		5229	Ostatní neinvestiční transfery neziskovým a podobným organizacím	0,00	60,00	60,00	100,00%
		5492	Dary obyvatelstvu	0,00	29,00	26,37	90,93%
		6321	Investiční transfery obecně prospěšným organizacím	0,00	139,46	139,46	100,00%
		6322	Investiční transfery občanským sdružením	0,00	300,00	300,00	100,00%

3724	Využívání a zneškodňování nebezpečných odpadů	5212	Neinvestiční transfery nefinančním podnikatelským subjektům-fyzickým osobám	0,00	57,50	57,50	100,00%
		5213	Neinvestiční transfery nefinančním podnikatelským subjektům-právníckým osobám	0,00	211,13	211,13	100,00%
5521	Operační a informační střediska integrovaného záchranného systému	6119	Ostatní nákup dlouhodobého nehmotného majetku	0,00	95,88	95,88	100,00%
<b>Celkem Zdravotnictví</b>				<b>356 243,00</b>	<b>469 216,72</b>	<b>442 923,81</b>	<b>94,40%</b>
<b>Školství a tělovýchova</b>							
3111	Předškolní zařízení	5213	Neinvestiční transfery nefinančním podnikatelským subjektům-právníckým osobám	0,00	3 199,89	3 199,89	100,00%
		5229	Ostatní neinvestiční transfery neziskovým a podobným organizacím	0,00	516 556,41	516 556,41	100,00%
3112	Speciální předškolní zařízení	5331	Neinvestiční příspěvky zřízeným příspěvkovým organizacím	1 574,00	10 642,00	10 642,00	100,00%
3113	Základní školy	5213	Neinvestiční transfery nefinančním podnikatelským subjektům-právníckým osobám	0,00	15 506,69	15 506,69	100,00%
		5221	Neinvestiční transfery obecně prospěšným společnostem	0,00	2 053,72	2 053,72	100,00%
		5229	Ostatní neinvestiční transfery neziskovým a podobným organizacím	0,00	1 611 415,81	1 611 415,81	100,00%
3114	Speciální základní školy	5222	Neinvestiční transfery občanským sdružením	0,00	1 331,73	1 331,73	100,00%
		5229	Ostatní neinvestiční transfery neziskovým a podobným organizacím	0,00	9 211,00	9 211,00	100,00%
		5331	Neinvestiční příspěvky zřízeným příspěvkovým organizacím	32 123,00	215 536,34	215 536,34	100,00%
		5336	Neinvestiční dotace zřízeným příspěvkovým organizacím	0,00	7 627,95	7 627,95	100,00%
		6341	Investiční transfery obcím	0,00	500,00	500,00	100,00%
		6351	Investiční transfery zřízeným příspěvkovým a podobným organizacím	0,00	334,60	334,60	100,00%
3117	První stupeň základních škol	5229	Ostatní neinvestiční transfery neziskovým a podobným organizacím	0,00	205 637,20	205 637,20	100,00%
3118	Druhý stupeň základních škol	5229	Ostatní neinvestiční transfery neziskovým a podobným organizacím	0,00	6 418,00	6 418,00	100,00%
3121	Gymnázia	5213	Neinvestiční transfery nefinančním podnikatelským subjektům-právníckým osobám	0,00	10 984,08	10 984,08	100,00%
		5331	Neinvestiční příspěvky zřízeným příspěvkovým organizacím	37 538,00	270 521,39	270 516,27	100,00%
		5336	Neinvestiční dotace zřízeným příspěvkovým organizacím	0,00	5 280,94	5 280,94	100,00%
		6351	Investiční transfery zřízeným příspěvkovým a podobným organizacím	245,00	430,00	430,00	100,00%
3122	Střední odborné školy	5213	Neinvestiční transfery nefinančním podnikatelským subjektům-právníckým osobám	0,00	45 769,19	45 769,19	100,00%
		5331	Neinvestiční příspěvky zřízeným příspěvkovým organizacím	79 422,00	508 021,10	508 000,63	100,00%
		5336	Neinvestiční dotace zřízeným příspěvkovým organizacím	0,00	12 616,30	12 615,96	100,00%
		6351	Investiční transfery zřízeným příspěvkovým a podobným organizacím	1 400,00	10 277,88	9 739,38	94,76%
3123	Střední odborná učiliště a učiliště	5213	Neinvestiční transfery nefinančním podnikatelským subjektům-právníckým osobám	0,00	8,04	8,04	100,00%
		5331	Neinvestiční příspěvky zřízeným příspěvkovým organizacím	103 908,00	573 690,56	573 686,74	100,00%
		5336	Neinvestiční dotace zřízeným příspěvkovým organizacím	0,00	11 011,17	11 011,17	100,00%
		6351	Investiční transfery zřízeným příspěvkovým a podobným organizacím	565,00	11 021,72	10 959,66	99,44%
3124	Speciální střední školy	5331	Neinvestiční příspěvky zřízeným příspěvkovým organizacím	2 655,00	19 769,00	19 769,00	100,00%
		5336	Neinvestiční dotace zřízeným příspěvkovým organizacím	0,00	1 848,90	1 848,90	100,00%
3125	Střediska praktického vyučování a školní hospodářství	5331	Neinvestiční příspěvky zřízeným příspěvkovým organizacím	2 099,00	1 050,00	1 050,00	100,00%
3126	Konzervatoře	5331	Neinvestiční příspěvky zřízeným příspěvkovým organizacím	2 652,00	26 692,64	26 692,64	100,00%
3128	Sportovní školy - gymnázia	5331	Neinvestiční příspěvky zřízeným příspěvkovým organizacím	4 970,00	28 548,20	28 548,20	100,00%
		5336	Neinvestiční dotace zřízeným příspěvkovým organizacím	0,00	278,89	278,89	100,00%
3141	Školní stravování při předškolním a základním vzdělávání	5229	Ostatní neinvestiční transfery neziskovým a podobným organizacím	0,00	10 187,00	10 187,00	100,00%
3142	Školní stravování při středním vzdělávání	5213	Neinvestiční transfery nefinančním podnikatelským subjektům-právníckým osobám	0,00	33,80	33,80	100,00%
3146	Zařízení výchovného poradenství a preventivně výchovné péče	5331	Neinvestiční příspěvky zřízeným příspěvkovým organizacím	3 275,00	24 553,00	24 553,00	100,00%
		5336	Neinvestiční dotace zřízeným příspěvkovým organizacím	0,00	4 353,49	4 353,49	100,00%
3149	Ostatní zařízení související s výchovou a vzděláváním mládeže j.n.	5331	Neinvestiční příspěvky zřízeným příspěvkovým organizacím	14 953,00	17 950,00	17 950,00	100,00%
		5336	Neinvestiční dotace zřízeným příspěvkovým organizacím	0,00	12 760,25	12 760,25	100,00%
		6351	Investiční transfery zřízeným příspěvkovým a podobným organizacím	350,00	350,00	350,00	100,00%
3150	Vyšší odborné školy	5213	Neinvestiční transfery nefinančním podnikatelským subjektům-právníckým osobám	0,00	11 688,79	11 688,79	100,00%
3231	Základní umělecké školy	5213	Neinvestiční transfery nefinančním podnikatelským subjektům-právníckým osobám	0,00	1 399,99	1 399,99	100,00%
		5221	Neinvestiční transfery obecně prospěšným společnostem	0,00	1 533,14	1 533,14	100,00%
		5229	Ostatní neinvestiční transfery neziskovým a podobným organizacím	0,00	88 777,00	88 777,00	100,00%

3231	Základní umělecké školy	5331	Neinvestiční příspěvky zřízeným příspěvkovým organizacím	0,00	111 586,00	111 586,00	100,00%
		6351	Investiční transfery zřízeným příspěvkovým a podobným organizacím	490,00	490,00	490,00	100,00%
3291	Mezinárodní spolupráce ve vzdělávání	5139	Nákup materiálu j.n.	0,00	61,81	35,33	57,15%
		5164	Nájemné	0,00	54,84	54,84	100,00%
		5167	Služby školení a vzdělávání	0,00	1,40	1,40	100,00%
		5169	Nákup ostatních služeb	0,00	159,52	159,52	100,00%
		5173	Cestovné (tuzemské i zahraniční)	0,00	77,02	61,20	79,45%
		5175	Pohoštění	0,00	58,38	55,85	95,67%
3299	Ostatní záležitosti vzdělávání	5011	Platy zaměstnanců v pracovním poměru	0,00	4 084,88	3 998,66	97,89%
		5021	Ostatní osobní výdaje	0,00	748,44	748,44	100,00%
		5031	Povinné pojistné na sociální zabezpečení a příspěvek na státní politiku zaměstnanosti	0,00	1 036,38	1 014,85	97,92%
		5032	Povinné pojistné na veřejné zdravotní pojištění	0,00	373,09	365,34	97,92%
		5139	Nákup materiálu j.n.	0,00	133,60	133,60	100,00%
		5163	Služby peněžních ústavů	0,00	1,27	1,27	100,00%
		5164	Nájemné	0,00	9,00	9,00	100,00%
		5169	Nákup ostatních služeb	0,00	1 088,58	1 088,58	100,00%
		5175	Pohoštění	0,00	51,73	51,73	100,00%
		5194	Věcné dary	0,00	100,00	76,00	76,00%
		5199	Ostatní výdaje související s neinvestičními nákupy	9 170,00	392,42	0,00	***
		5213	Neinvestiční transfery nefinančním podnikatelským subjektům-právníckým osobám	0,00	8 002,63	8 002,63	100,00%
		5221	Neinvestiční transfery obecně prospěšným společnostem	0,00	6 898,92	6 898,92	100,00%
		5222	Neinvestiční transfery občanským sdružením	0,00	14 916,44	14 916,44	100,00%
		5229	Ostatní neinvestiční transfery neziskovým a podobným organizacím	0,00	9 548,56	9 548,56	100,00%
		5321	Neinvestiční transfery obcím	0,00	23 835,59	23 835,59	100,00%
		5331	Neinvestiční příspěvky zřízeným příspěvkovým organizacím	0,00	214,00	0,00	***
		5332	Neinvestiční transfery vysokým školám	0,00	11 312,77	11 312,77	100,00%
		5363	Úhrady sankcí jiným rozpočtům	0,00	55,16	55,16	100,00%
		5909	Ostatní neinvestiční výdaje j.n.	0,00	111 290,81	0,00	***
		6313	Investiční transfery nefinančním podnikatelským subjektům-právníckým osobám	0,00	86,40	86,40	100,00%
		6329	Ostatní investiční transfery neziskovým a podobným organizacím	0,00	50,00	50,00	100,00%
		6341	Investiční transfery obcím	0,00	722,77	722,77	100,00%
		6352	Investiční transfery vysokým školám	0,00	202,95	202,95	100,00%
		6909	Ostatní kapitálové výdaje j.n.	0,00	16 285,88	0,00	***
		3315	Činnosti muzeí a galerií	5221	Neinvestiční transfery obecně prospěšným společnostem	5 000,00	5 000,00
3412	Sportovní zařízení v majetku obce	6341	Investiční transfery obcím	0,00	4 820,00	4 820,00	100,00%
3419	Ostatní tělovýchovná činnost	5021	Ostatní osobní výdaje	0,00	300,20	300,20	100,00%
		5139	Nákup materiálu j.n.	0,00	549,86	543,86	98,91%
		5169	Nákup ostatních služeb	0,00	1 179,84	1 179,84	100,00%
		5179	Ostatní nákupy j.n.	2 500,00	407,30	0,00	***
		5194	Věcné dary	0,00	62,80	62,80	100,00%
		5212	Neinvestiční transfery nefinančním podnikatelským subjektům-fyzickým osobám	0,00	465,00	465,00	100,00%
		5213	Neinvestiční transfery nefinančním podnikatelským subjektům-právníckým osobám	0,00	240,00	240,00	100,00%
		5222	Neinvestiční transfery občanským sdružením	1 500,00	13 475,00	13 466,66	99,94%
		5229	Ostatní neinvestiční transfery neziskovým a podobným organizacím	0,00	20,00	20,00	100,00%
		5321	Neinvestiční transfery obcím	0,00	87,00	87,00	100,00%
		6322	Investiční transfery občanským sdružením	8 500,00	1 570,00	1 570,00	100,00%
		3421	Využití volného času dětí a mládeže	5229	Ostatní neinvestiční transfery neziskovým a podobným organizacím	0,00	11 347,00
5321	Neinvestiční transfery obcím			0,00	10,00	10,00	100,00%

3421	Využití volného času dětí a mládeže	5331	Neinvestiční příspěvky zřízeným příspěvkovým organizacím	6 530,00	42 160,00	42 160,00	100,00%
		5336	Neinvestiční dotace zřízeným příspěvkovým organizacím	0,00	713,37	713,37	100,00%
3429	Ostatní zájmová činnost a rekreace	5213	Neinvestiční transfery nefinančním podnikatelským subjektům-právníckým osobám	0,00	420,00	420,00	100,00%
		5221	Neinvestiční transfery obecně prospěšným společnostem	0,00	50,00	50,00	100,00%
		5222	Neinvestiční transfery občanským sdružením	1 800,00	1 904,00	1 904,00	100,00%
		5223	Neinvestiční transfery církvím a náboženským společnostem	0,00	71,00	71,00	100,00%
		5229	Ostatní neinvestiční transfery neziskovým a podobným organizacím	0,00	100,00	100,00	100,00%
		5321	Neinvestiční transfery obcím	0,00	629,00	629,00	100,00%
		5332	Neinvestiční transfery vysokým školám	0,00	40,00	40,00	100,00%
3541	Prevence před drogami, alkoholem, nikotinem a jinými návykovými látkami	5221	Neinvestiční transfery obecně prospěšným společnostem	0,00	140,00	140,00	100,00%
		5229	Ostatní neinvestiční transfery neziskovým a podobným organizacím	0,00	130,00	130,00	100,00%
4322	Ústavy péče pro mládež	5331	Neinvestiční příspěvky zřízeným příspěvkovým organizacím	23 855,00	96 533,00	96 533,00	100,00%
		5336	Neinvestiční dotace zřízeným příspěvkovým organizacím	0,00	632,58	632,58	100,00%
		6351	Investiční transfery zřízeným příspěvkovým a podobným organizacím	0,00	800,00	800,00	100,00%
4349	Sociální péče a pomoc ostatním skupinám obyvatelstva	5222	Neinvestiční transfery občanským sdružením	400,00	30,00	30,00	100,00%
		5223	Neinvestiční transfery církvím a náboženským společnostem	0,00	10,00	10,00	100,00%
		5229	Ostatní neinvestiční transfery neziskovým a podobným organizacím	0,00	20,00	20,00	100,00%
		5321	Neinvestiční transfery obcím	0,00	115,00	115,00	100,00%
4399	Ostatní záležitosti sociálních věcí a politiky zaměstnanosti	5011	Platy zaměstnanců v pracovním poměru	0,00	2 004,81	2 004,81	100,00%
		5021	Ostatní osobní výdaje	0,00	45,30	45,30	100,00%
		5031	Povinné pojistné na sociální zabezpečení a příspěvek na státní politiku zaměstnanosti	0,00	501,25	501,25	100,00%
		5032	Povinné pojistné na veřejné zdravotní pojištění	0,00	180,44	180,44	100,00%
		5136	Knihy, učební pomůcky a tisk	0,00	9,06	9,06	100,00%
		5137	Drobný hmotný dlouhodobý majetek	0,00	38,13	38,13	100,00%
		5139	Nákup materiálu j.n.	0,00	33,90	33,90	100,00%
		5161	Služby pošt	0,00	0,04	0,04	100,00%
		5162	Služby telekomunikací a radiokomunikací	0,00	30,42	30,42	100,00%
		5163	Služby peněžních ústavů	0,00	0,18	0,18	100,00%
		5164	Nájemné	0,00	10,50	10,50	100,00%
		5169	Nákup ostatních služeb	0,00	191,94	191,94	100,00%
		5173	Cestovné (tuzemské i zahraniční)	0,00	71,76	71,76	100,00%
		5175	Pohoštění	0,00	99,37	99,37	100,00%
		5179	Ostatní nákupy j.n.	0,00	91,97	0,00	***
<b>Celkem Školství a tělovýchova</b>				<b>347 474,00</b>	<b>4 828 650,04</b>	<b>4 699 138,69</b>	<b>97,32%</b>
<b>Životní prostředí</b>							
1031	Pěstební činnost	5212	Neinvestiční transfery nefinančním podnikatelským subjektům-fyzickým osobám	20 000,00	5 003,03	5 003,03	100,00%
		5213	Neinvestiční transfery nefinančním podnikatelským subjektům-právníckým osobám	0,00	5 884,13	5 884,13	100,00%
		5223	Neinvestiční transfery církvím a náboženským společnostem	0,00	10,76	10,76	100,00%
		5321	Neinvestiční transfery obcím	0,00	14 332,91	14 332,91	100,00%
		5493	Účelové neinvestiční transfery nepodnikajícím fyzickým osobám	0,00	824,41	824,41	100,00%
1036	Správa v lesním hospodařství	5134	Prádlo, oděv a obuv	50,00	47,59	47,59	100,00%
		5166	Konzultační, poradenské a právní služby	30,00	0,00	0,00	***
		5169	Nákup ostatních služeb	20,00	0,00	0,00	***
1037	Celospolečenské funkce lesů	5212	Neinvestiční transfery nefinančním podnikatelským subjektům-fyzickým osobám	0,00	232,61	232,61	100,00%
		5213	Neinvestiční transfery nefinančním podnikatelským subjektům-právníckým osobám	0,00	249,98	249,98	100,00%
		5321	Neinvestiční transfery obcím	0,00	481,81	481,81	100,00%
		5493	Účelové neinvestiční transfery nepodnikajícím fyzickým osobám	0,00	12,14	12,14	100,00%
		6319	Ostatní investiční transfery podnikatelským subjektům	0,00	6 696,00	5 395,18	80,57%



		5021	Ostatní osobní výdaje	0,00	16,82	16,82	100,00%
1039	Ostatní záležitosti lesního hospodářství	5136	Knihy, učební pomůcky a tisk	300,00	82,69	0,00	***
		5169	Nákup ostatních služeb	0,00	21,19	21,19	100,00%
1070	Rybářství	5222	Neinvestiční transfery občanským sdružením	0,00	1 000,00	1 000,00	100,00%
2310	Pitná voda	6341	Investiční transfery obcím	0,00	13 617,47	13 617,47	100,00%
		6349	Ostatní investiční transfery veřejným rozpočtům územní úrovně	0,00	3 997,67	3 997,67	100,00%
2321	Odvádění a čištění odpadních vod a nakládání s kaly	6341	Investiční transfery obcím	33 700,00	23 553,47	22 771,00	96,68%
		6349	Ostatní investiční transfery veřejným rozpočtům územní úrovně	0,00	5 750,00	5 750,00	100,00%
2334	Revitalizace říčních systémů	6341	Investiční transfery obcím	0,00	35,00	35,00	100,00%
2339	Záležitosti vodních toků a vodohospodářských děl j.n.	6341	Investiční transfery obcím	0,00	115,00	115,00	100,00%
2341	Vodní díla v zemědělské krajině	6341	Investiční transfery obcím	0,00	357,02	357,02	100,00%
2369	Ostatní správa ve vodním hospodářství	5169	Nákup ostatních služeb	1 980,00	212,60	212,60	100,00%
2399	Ostatní záležitosti vodního hospodářství	5169	Nákup ostatních služeb	10 000,00	11 566,06	2 059,02	17,80%
3122	Střední odborné školy	5331	Neinvestiční příspěvky zřízeným příspěvkovým organizacím	0,00	37,00	37,00	100,00%
3322	Zachování a obnova kulturních památek	5212	Neinvestiční transfery nefinančním podnikatelským subjektům-fyzickým osobám	0,00	40,50	40,50	100,00%
3421	Využití volného času dětí a mládeže	5331	Neinvestiční příspěvky zřízeným příspěvkovým organizacím	0,00	28,00	28,00	100,00%
3429	Ostatní zájmová činnost a rekreace	5212	Neinvestiční transfery nefinančním podnikatelským subjektům-fyzickým osobám	0,00	33,00	33,00	100,00%
		5222	Neinvestiční transfery občanským sdružením	0,00	20,00	19,95	99,73%
		5493	Účelové neinvestiční transfery nepodnikajícím fyzickým osobám	1 000,00	2 980,00	2 979,63	99,99%
3716	Monitoring ochrany ovzduší	5169	Nákup ostatních služeb	20,00	0,00	0,00	***
		5339	Neinvestiční příspěvky ostatním příspěvkovým organizacím	0,00	200,00	200,00	100,00%
3719	Ostatní činnosti k ochraně ovzduší j.n.	5164	Nájemné	0,00	2,50	2,50	100,00%
3721	Sběr a svoz nebezpečných odpadů	5329	Ostatní neinvestiční transfery veřejným rozpočtům územní úrovně	0,00	100,00	100,00	100,00%
3722	Sběr a svoz komunálních odpadů	6341	Investiční transfery obcím	0,00	20,00	20,00	100,00%
3725	Využívání a zneškodňování komunálních odpadů	5166	Konzultační, poradenské a právní služby	250,00	1 454,40	1 454,40	100,00%
3727	Prevence vzniku odpadů	5169	Nákup ostatních služeb	800,00	719,60	719,60	100,00%
3728	Monitoring nakládání s odpady	5169	Nákup ostatních služeb	100,00	100,00	100,00	100,00%
3739	Ostatní ochrana půdy a spodní vody j.n.	5321	Neinvestiční transfery obcím	0,00	5 000,00	5 000,00	100,00%
3741	Ochrana druhů a stanovišť	5021	Ostatní osobní výdaje	0,00	80,25	80,25	100,00%
		5139	Nákup materiálu j.n.	0,00	31,20	31,20	100,00%
		5169	Nákup ostatních služeb	1 310,00	634,14	621,22	97,96%
		5222	Neinvestiční transfery občanským sdružením	2 000,00	1 193,50	1 193,50	100,00%
		5321	Neinvestiční transfery obcím	0,00	30,00	30,00	100,00%
		5493	Účelové neinvestiční transfery nepodnikajícím fyzickým osobám	0,00	9,00	9,00	100,00%
3742	Chráněné části přírody	5021	Ostatní osobní výdaje	0,00	14,60	14,60	100,00%
		5166	Konzultační, poradenské a právní služby	0,00	227,06	227,06	100,00%
		5169	Nákup ostatních služeb	1 340,00	1 422,15	1 398,77	98,36%
		5321	Neinvestiční transfery obcím	0,00	100,00	100,00	100,00%
3745	Péče o vzhled obcí a veřejnou zeleň	5222	Neinvestiční transfery občanským sdružením	0,00	123,00	123,00	100,00%
		5321	Neinvestiční transfery obcím	0,00	909,30	909,30	100,00%
3749	Ostatní činnosti k ochraně přírody a krajiny j.n.	5136	Knihy, učební pomůcky a tisk	100,00	10,00	10,00	100,00%
		5164	Nájemné	0,00	2,00	2,00	100,00%
		5212	Neinvestiční transfery nefinančním podnikatelským subjektům-fyzickým osobám	0,00	276,88	276,88	100,00%
		5213	Neinvestiční transfery nefinančním podnikatelským subjektům-právníckým osobám	0,00	1 613,79	1 613,79	100,00%
		5219	Ostatní neinvestiční transfery podnikatelským subjektům	0,00	13,34	13,34	100,00%
		5222	Neinvestiční transfery občanským sdružením	0,00	69,70	69,70	100,00%
5493	Účelové neinvestiční transfery nepodnikajícím fyzickým osobám	0,00	13,23	13,23	100,00%		
3769	Ostatní správa v ochraně životního prostředí	5021	Ostatní osobní výdaje	0,00	2,50	2,50	100,00%

3769	Ostatní správa v ochraně životního prostředí	5166	Konzultační, poradenské a právní služby	230,00	26,40	26,40	100,00%
		5169	Nákup ostatních služeb	120,00	0,00	0,00	***
3771	Protiradonová opatření	5493	Účelové neinvestiční transfery nepodnikajícím fyzickým osobám	0,00	149,20	149,20	100,00%
3792	Ekologická výchova a osvěta	5139	Nákup materiálu j.n.	0,00	14,17	14,17	100,00%
		5169	Nákup ostatních služeb	550,00	245,02	245,02	100,00%
		5212	Neinvestiční transfery nefinančním podnikatelským subjektům-fyzickým osobám	0,00	50,00	50,00	100,00%
		5221	Neinvestiční transfery obecně prospěšným společnostem	0,00	60,00	60,00	100,00%
		5222	Neinvestiční transfery občanským sdružením	0,00	341,20	341,20	100,00%
		5229	Ostatní neinvestiční transfery neziskovým a podobným organizacím	0,00	30,00	30,00	100,00%
		5321	Neinvestiční transfery obcím	0,00	118,80	118,80	100,00%
3799	Ostatní ekologické záležitosti a programy	5321	Neinvestiční transfery obcím	0,00	50,00	50,00	100,00%
5299	Ostatní záležitosti civilní připravenosti pro krizové stavy	5134	Prádlo, oděv a obuv	50,00	6,24	6,24	100,00%
		5169	Nákup ostatních služeb	50,00	0,00	0,00	***
		5175	Pohoštění	0,00	0,79	0,79	100,00%
<b>Celkem Životní prostředí</b>				<b>74 000,00</b>	<b>112 702,81</b>	<b>100 993,06</b>	<b>89,61%</b>
<b>Celkem</b>				<b>4 572 596,00</b>	<b>9 729 790,36</b>	<b>8 847 796,14</b>	<b>90,94%</b>

## Rezervní fond Plzeňského kraje za období 1.1.2011 - 31.12.2011 (v Kč)

Popis		Příjem	Výdaj
<b>Počáteční stav účtů Rezervního fondu PK k 1.1.2011</b>		<b>350 597 348,30</b>	<b>-</b>
Finanční vypořádání předchozích let	Vratka dotace od Regionální rady regionu soudržnosti Jihozápad	100 962 137,60	0,00
Dotace od veřejných rozpočtů územní úrovně	Vratky předfinancovaných projektů z rozpočtu PK (spolufinancování EU a státního rozpočtu)	7 094 247,19	0,00
Závěrečný účet Plzeňského kraje za rok 2010	Převod disponibilního zůstatku ZBÚ z roku 2010	322 699 973,21	0,00
Příjmy z úroků	Úroky připsané na Rezervním fondu PK	6 123 737,31	0,00
Přijaté splátky půjčených prostředků	Vrácené prostředky od Klatovské nemocnice, a.s. - půjčka na mzdové prostředky pro zdravotní sestry a porodní asistentky	1 416 970,00	0,00
Ostatní nedaňové příjmy	Úhrada od Klatovské nemocnice, a.s. - zbývající část odkoupené pohledávky	2 832 462,60	0,00
Převod nevyčerpaných prostředků z rozpočtu PK na rok 2011 k využití v r. 2012	Dotace ROP NUTS II Jihozápad - projekt "Dostavba klatovské nemocnice" (částka je součástí financování schváleného rozpočtu PK na rok 2012)	391 865 750,81	0,00
	Oblast Sociální věci (částka je součástí financování schváleného rozpočtu PK na rok 2012)	14 000 000,00	0,00
	Oblast Majetek (částka je součástí financování schváleného rozpočtu PK na rok 2012)	34 000 000,00	0,00
	Oblast Sociální věci	2 212 000,00	0,00
	Oblast Majetek	49 511 775,00	0,00
	Oblast Doprava	81 268 000,00	0,00
	Oblast Školství a tělovýchova	8 138 000,00	0,00
	Oblast Kultura a cestovní ruch	1 927 808,00	0,00
	Oblast Životní prostředí	97 890,00	0,00
	Oblast Vnitřní správa	6 650 000,00	0,00
	Oblast Informatika	1 740 000,00	0,00
Doprava	Investiční akce na silnicích	0,00	58 104 578,82
	Neinvestiční akce na silnicích	0,00	110 947 411,26
	Provozní příspěvek (SÚS PK - opravy výtluků a údržba silnic)	0,00	22 369 317,02
	Předfinancování a kofinancování projektů SÚS	0,00	1 610 529,75
	ZDO autobusy	0,00	4 999 999,98
<b>Doprava Total</b>		<b>0,00</b>	<b>198 031 836,83</b>

<b>Krizové řízení a IZS</b>	Mezinárodní vojenské cvičení „Patrouille Hlídkka Euregio Egrensis 2011“	0,00	<b>99 920,00</b>
Kultura a cestovní ruch	Dotace Plzeňská filharmonie o.p.s.	0,00	2 000 000,00
	Dotace pro Divadlo J. K. Tyla	0,00	2 000 000,00
	Grantový program v oblasti kultury včetně podpory tradiční lidové kultury, dotace externím subjektům	0,00	1 180 000,00
	Medializace a inzerce Plzeňského kraje v médiích (tisk, TV, rozhlas), prezentace prostřednictvím obcí, měst a ext. subjektů	0,00	1 030 455,00
	Provozní příspěvek (Západočeská galerie v Plzni - nákup obrazu Václava Brožíka : Anežka Steinhäuserová a Zikmund ze Švamberka	0,00	500 000,00
	Publikace 150 výletů po Plzeňském kraji	0,00	200 000,00
	Tematické akce Regiontour, Holiday World, výstavy a veletrhy v ČR a v zahraničí, propagace a komunikace web stránek turisturaj.cz, prezentační akce v zahraničí	0,00	400 000,00
<b>Kultura a cestovní ruch Total</b>		<b>0,00</b>	<b>7 310 455,00</b>
Majetek	Pořízení majetku	0,00	114 081 531,43
	Provozní příspěvek - opravy	0,00	3 333 565,04
	Stavební investice	0,00	28 138 777,90
	Stavební investice - obchodní společnosti	0,00	890 000,00
<b>Majetek Total</b>		<b>0,00</b>	<b>146 443 874,37</b>
Ostatní financování	Bankovní poplatky	0,00	4 203,00
	Financování Regionální rady regionu soudržnosti Jihozápad (korekce)	0,00	26 520 000,00
<b>Ostatní financování Total</b>		<b>0,00</b>	<b>26 524 203,00</b>
Regionální rozvoj	Dotace na podporu činnosti Místních akčních skupin v PK	0,00	800 000,00
	Investiční transfery subjektům v oblasti Regionální rozvoj	0,00	11 223 981,00
	Neinvestiční transfery subjektům v oblasti Regionální rozvoj	0,00	16 024 613,00
<b>Regionální rozvoj Total</b>		<b>0,00</b>	<b>28 048 594,00</b>
Sociální věci	Neinvestiční transfery subjektům v oblasti sociální věci	0,00	2 000 000,00
	Program podpory sociálních služeb v Plzeňském kraji - Pečovatelská služba poskytovaná obcemi	0,00	1 000 000,00
	Protidrogové projekty-spoluúčast	0,00	1 000 000,00
	Provozní příspěvek (navýšení na pokrytí mzdových prostředků na základě změn nařízení vlády a z důvodu snížení dotací z MPSV)	0,00	29 462 000,00
<b>Sociální věci Total</b>		<b>0,00</b>	<b>33 462 000,00</b>

Vnitřní správa	Nestavební investice (Centrální nákup, příspěvková organizace)	0,00	2 591 465,00
	Platy zaměstnanců v pracovním poměru	0,00	2 187 000,00
	Povinné pojistné placené zaměstnavatelem	0,00	743 580,00
	Provozní příspěvek (Centrální nákup, příspěvková organizace)	0,00	2 474 203,40
<b>Vnitřní správa Total</b>		<b>0,00</b>	<b>7 996 248,40</b>
Zastupitelé	Fond hejtmana (dotace subjektům)	0,00	1 736 500,00
	Neziskový sektor (dotace subjektům)	0,00	498 500,00
<b>Zastupitelé Total</b>		<b>0,00</b>	<b>2 235 000,00</b>
Zdravotnictví	Investiční transfery subjektům v oblasti zdravotnictví	0,00	300 000,00
	Služby obecného hospodářského zájmu	0,00	77 800 000,00
	Strojní investice (ZZS PK - obnova vozového parku)	0,00	3 300 000,00
<b>Zdravotnictví Total</b>		<b>0,00</b>	<b>81 400 000,00</b>
Školství a tělovýchova	HANDICAP	0,00	360 000,00
	Investiční transfery subjektům v oblasti Školství a tělovýchova	0,00	580 000,00
	Neinvestiční transfery subjektům v oblasti Školství a tělovýchova	0,00	17 015 900,00
	Projekt eBezpečnost	0,00	120 000,00
	Provozní příspěvek	0,00	2 862 000,00
	Strojní investice	0,00	868 307,00
Technická pomoc OP VK	0,00	2 684 745,00	
<b>Školství a tělovýchova Total</b>		<b>0,00</b>	<b>24 490 952,00</b>
Životní prostředí	Drobné vodohospodářské akce, dotace obcím	0,00	9 260 530,50
	Ekologické projekty	0,00	100 000,00
	Ostatní transfery mimo programy	0,00	1 219 946,00
	Poskytování finančních příspěvků na hospodaření v lesích	0,00	5 754 631,00
	Program podpory Plzeňského kraje pro začínající a stávající včelaře	0,00	2 000 000,00
	Předfinancování a kofinancování projektů	0,00	1 277 154,00
	Studie proveditelnosti integrovaného systému nakládání s odpady	0,00	1 204 400,00
<b>Životní prostředí Total</b>		<b>0,00</b>	<b>20 816 661,50</b>
<b>Součet</b>		<b>1 032 540 751,72</b>	<b>576 859 745,10</b>
<b>Konečný stav Rezevního fondu PK k 31.12.2011</b>			<b>806 278 354,92</b>

**Fond financování Klatovské nemocnice za období 1.1.2011 - 31.12.2011 (v Kč)**

Popis		Příjem	Výdaj
<b>Počáteční stav Fondu financování Klatovské nemocnice k 1.1.2011</b>		<b>269 991 265,86</b>	<b>-</b>
Příjmy nadměrných odpočtů daně z přidané hodnoty	Za období: 2. čtvrtletí roku 2009, 2. čtvrtletí roku 2010, 4. čtvrtletí roku 2010 vč. dodatečného daň. přízn., 1. - 3. čtvrtletí roku 2011	149 961 361,22	0,00
Příjmy z úroků	Úroky připsané na Fondu financování Klatovské nemocnice	1 891 347,38	0,00
Převod mezi účty PK	Převod finančních prostředků ze ZBÚ do FFKN	15 000 000,00	0,00
Klatovská nemocnice	Financování výstavby Klatovské nemocnice	0,00	415 229 455,20
	Financování přístrojového vybavení Klatovské nemocnice	0,00	8 353 439,70
Ostatní financování	Bankovní poplatky	0,00	431,00
<b>Součet</b>		<b>166 852 708,60</b>	<b>423 583 325,90</b>
<b>Konečný stav Fondu financování Klatovské nemocnice k 31.12.2011</b>			<b>13 260 648,56</b>

**Fond zaměstnavatele za období 1.1.2011 - 31.12.2011 (v Kč)**

Popis		Příjem	Výdaj
<b>Počáteční stav Fondu zaměstnavatele k 1.1.2011</b>		<b>10 714 632,12</b>	<b>-</b>
Převod dle schváleného rozpočtu na rok 2011	Převod z výdaj. účtu PK - přiděl do Fondu zaměstnavatele v r. 2011	7 000 000,00	0,00
Příjmy z úroků	Úroky připsané na Fondu zaměstnavatele	10 605,61	0,00
Běžné výdaje	Příspěvek na stravování	0,00	4 622 261,00
	Příspěvek na ošatné	0,00	1 742 000,00
	Příspěvek na dovolenou a vánoční svátky	0,00	2 740 300,00
	Příspěvek na penzijní připojištění	0,00	1 085 100,00
	Peněžité dary - životní jubilea	0,00	195 346,40
	Příspěvky na kulturní a sportovní akce	0,00	49 232,00
	Bankovní poplatky	0,00	-1,00
<b>Součet</b>		<b>7 010 605,61</b>	<b>10 434 238,40</b>
<b>Konečný stav Fondu zaměstnavatele k 31.12.2011</b>			<b>7 290 999,33</b>

Pozn.:

Rozdíl mezi souhrnnou hodnotou uvedenou v příloze č. 8 na položkách Fond zaměstnavatele a souhrnou částkou výdaje v příloze č. 20 v celkové výši 9,95 tis. Kč je způsoben z části tím, že výdaje za podporu sportovních aktivit, které věcně a rozpočtově náleží do výdajů Fondu zaměstnavatele, nebyly proplaceny přes zvláštní bankovní účet tohoto fondu (2,85 tis. Kč) a z části se jedná o rozdíl, který je způsoben u srážek z mezd jednotlivých zaměstnanců KÚPK nad rámec příspěvku zaměstnavatele (rozdíl za rok 2011 činil -12,80 tis. Kč).

## Rezervní fond Plzeňského kraje za období 1.1.2011 - 31.12.2011 (v Kč) - rozbor výdajů dle rozpočtových oblastí

Rozpočtová oblast	Popis		Zapojeno v rozpočtu PK k 31.12.2011	Čerpáno k 31.12.2011	Zůstatek k 31.12.2011
Doprava	Běžné výdaje oblastí	ZDO autobusy	5 000 000,00	4 999 999,98	0,02
	Příspěvky PO kraje	Investiční akce na silnicích	83 303 000,00	58 104 578,82	25 198 421,18
		Neinvestiční akce na silnicích	112 267 000,00	110 947 411,26	1 319 588,74
		Provozní příspěvek (SÚS PK - opravy výtluků a údržba silnic)	22 369 317,02	22 369 317,02	0,00
		Předfinancování a kofinancování projektů SÚS	2 804 529,75	1 610 529,75	1 194 000,00
	Příspěvky PO kraje Total		220 743 846,77	193 031 836,85	27 712 009,92
<b>Doprava Total</b>			<b>225 743 846,77</b>	<b>198 031 836,83</b>	<b>27 712 009,94</b>
Krizové řízení a IZS	Běžné výdaje oblastí	Mezinárodní vojenské cvičení „Patrouille Hlídkka Euregio Egrensis 2011“	100 000,00	99 920,00	80,00
<b>Krizové řízení a IZS Total</b>			<b>100 000,00</b>	<b>99 920,00</b>	<b>80,00</b>
Kultura a cestovní ruch	Běžné výdaje oblastí - Cestovní ruch	Medializace a inzerce Plzeňského kraje v médiích (tisk,TV,rozhlas), prezentace prostřednictvím obcí, měst a ext. subjektů	845 000,00	700 455,00	144 545,00
		Tematické akce Regiontour, Holiday World, výstavy a veletrhy v ČR a v zahraničí, propagace a komunikace web stránek turisturaj.cz, prezentační akce v zahraničí	400 000,00	400 000,00	0,00
	Běžné výdaje oblastí - Cestovní ruch Total		1 245 000,00	1 100 455,00	144 545,00
	Příspěvky PO kraje - Kultura	Provozní příspěvek (Západočeská galerie v Plzni - nákup obrazu Václava Brožíka : Anežka Steinhäuserová a Zikmund ze Švamberka)	500 000,00	500 000,00	0,00
	Transfery org., obcím, veř. rozp., obyvat. - Cestovní ruch	Medializace a inzerce Plzeňského kraje v médiích (tisk,TV,rozhlas), prezentace prostřednictvím obcí, měst a ext. subjektů	355 000,00	330 000,00	25 000,00
		Publikace 150 výletů po Plzeňském kraji	200 000,00	200 000,00	0,00
	Transfery org., obcím, veř. rozp., obyvat. - Cestovní ruch Total		555 000,00	530 000,00	25 000,00
	Transfery org., obcím, veř. rozp., obyvat. - Kultura	Dotace Plzeňská filharmonie o.p.s.	2 000 000,00	2 000 000,00	0,00
		Dotace pro Divadlo J. K. Tyla	2 000 000,00	2 000 000,00	0,00
		Grantový program v oblasti kultury včetně podpory tradiční lidové kultury, dotace externím subjektům	1 180 000,00	1 180 000,00	0,00
Transfery org., obcím, veř. rozp., obyvat. - Kultura Total		5 180 000,00	5 180 000,00	0,00	
<b>Kultura a cestovní ruch Total</b>			<b>7 480 000,00</b>	<b>7 310 455,00</b>	<b>169 545,00</b>



Rozpočtová oblast	Popis		Zapojeno v rozpočtu PK k 31.12.2011	Čerpáno k 31.12.2011	Zůstatek k 31.12.2011
Majetek	Příspěvky PO kraje	Provozní příspěvek - opravy	3 334 333,00	3 333 565,04	767,96
		Stavební investice	40 058 918,80	28 138 777,90	11 920 140,90
	Příspěvky PO kraje Total		43 393 251,80	31 472 342,94	11 920 908,86
	Stavební investice	Pořízení majetku	126 970 100,00	114 081 531,43	12 888 568,57
		Stavební investice - obchodní společnosti	890 000,00	890 000,00	0,00
	Stavební investice Total		127 860 100,00	114 971 531,43	12 888 568,57
<b>Majetek Total</b>			<b>171 253 351,80</b>	<b>146 443 874,37</b>	<b>24 809 477,43</b>
Ostatní financování	Běžné výdaje oblastí	Bankovní poplatky	4 203,00	4 203,00	0,00
	Transfery org., obcím, veř. rozp., obyvat.	Financování Regionální rady regionu soudržnosti Jihozápad	26 520 000,00	26 520 000,00	0,00
<b>Ostatní financování Total</b>			<b>26 524 203,00</b>	<b>26 524 203,00</b>	<b>0,00</b>
Regionální rozvoj	Transfery org., obcím, veř. rozp., obyvat.	Dotace na podporu činnosti Místních akčních skupin v PK	800 000,00	800 000,00	0,00
		Investiční transfery subjektům v oblasti Regionální rozvoj	11 223 981,00	11 223 981,00	0,00
		Neinvestiční transfery subjektům v oblasti Regionální rozvoj	16 032 019,00	16 024 613,00	7 406,00
	Transfery org., obcím, veř. rozp., obyvat. Total		28 056 000,00	28 048 594,00	7 406,00
<b>Regionální rozvoj Total</b>			<b>28 056 000,00</b>	<b>28 048 594,00</b>	<b>7 406,00</b>
Sociální věci	Příspěvky PO kraje	Provozní příspěvek (navýšení na pokrytí mzdových prostředků na základě změn nařízení vlády a z důvodu snížení dotací z MPSV)	29 462 000,00	29 462 000,00	0,00
		Neinvestiční transfery subjektům v oblasti sociální věci	2 000 000,00	2 000 000,00	0,00
	Transfery org., obcím, veř. rozp., obyvat.	Program podpory sociálních služeb v Plzeňském kraji - Pečovatelská služba poskytovaná obcemi	1 000 000,00	1 000 000,00	0,00
		Protidrogové projekty-spoluúčast	1 000 000,00	1 000 000,00	0,00
	Transfery org., obcím, veř. rozp., obyvat. Total		4 000 000,00	4 000 000,00	0,00
<b>Sociální věci Total</b>			<b>33 462 000,00</b>	<b>33 462 000,00</b>	<b>0,00</b>
Vnitřní správa	Běžné výdaje oblastí	Platy zaměstnanců v pracovním poměru	2 187 000,00	2 187 000,00	0,00

Rozpočtová oblast	Popis		Zapojeno v rozpočtu PK k 31.12.2011	Čerpáno k 31.12.2011	Zůstatek k 31.12.2011
Vnitřní správa	Běžné výdaje oblastí	Povinné pojistné placené zaměstnavatelem	743 580,00	743 580,00	0,00
	Běžné výdaje oblastí Total		2 930 580,00	2 930 580,00	0,00
	Příspěvky PO kraje	Nestavební investice (Centrální nákup, příspěvková organizace)	2 604 525,00	2 591 465,00	13 060,00
		Provozní příspěvek (Centrální nákup, příspěvková organizace)	2 474 203,40	2 474 203,40	0,00
	Příspěvky PO kraje Total		5 078 728,40	5 065 668,40	13 060,00
<b>Vnitřní správa Total</b>			<b>8 009 308,40</b>	<b>7 996 248,40</b>	<b>13 060,00</b>
Zastupitelé	Transfery org., obcím, veř. rozp., obyvat.	Fond hejtmana (dotace subjektům)	1 736 500,00	1 736 500,00	0,00
		Neziskový sektor (dotace subjektům)	498 500,00	498 500,00	0,00
	Transfery org., obcím, veř. rozp., obyvat. Total		2 235 000,00	2 235 000,00	0,00
<b>Zastupitelé Total</b>			<b>2 235 000,00</b>	<b>2 235 000,00</b>	<b>0,00</b>
Zdravotnictví	Běžné výdaje oblastí	Služby obecného hospodářského zájmu	104 000 000,00	77 800 000,00	26 200 000,00
	Příspěvky PO kraje	Strojní investice (ZZS PK - obnova vozového parku)	3 300 000,00	3 300 000,00	0,00
	Transfery org., obcím, veř. rozp., obyvat.	Investiční transfery subjektům v oblasti zdravotnictví	300 000,00	300 000,00	0,00
<b>Zdravotnictví Total</b>			<b>107 600 000,00</b>	<b>81 400 000,00</b>	<b>26 200 000,00</b>
Školství a tělovýchova	Běžné výdaje oblastí - Školství	Technická pomoc OP VK	2 800 235,00	2 684 745,00	115 490,00
	Příspěvky PO kraje - Tělovýchova	HANDICAP	110 000,00	110 000,00	0,00
	Příspěvky PO kraje - Školství	Projekt eBezpečnost	120 000,00	120 000,00	0,00
		Provozní příspěvek	2 862 000,00	2 862 000,00	0,00
		Strojní investice	876 845,00	868 307,00	8 538,00
	Příspěvky PO kraje - Školství Total		3 858 845,00	3 850 307,00	8 538,00
Transfery org., obcím, veř. rozp., obyvat. - Tělovýchova	HANDICAP	250 000,00	250 000,00	0,00	
	Investiční transfery subjektům v oblasti Školství a tělovýchova	580 000,00	580 000,00	0,00	

Rozpočtová oblast	Popis		Zapojeno v rozpočtu PK k 31.12.2011	Čerpáno k 31.12.2011	Zůstatek k 31.12.2011
Školství a tělovýchova	Trans. org., obcím, veř. rozp., obyvat. - Tělov.	Neinvestiční transfery subjektům v oblasti Školství a tělovýchova	17 016 000,00	17 015 900,00	100,00
	Transfery org., obcím, veř. rozp., obyvat. - Tělovýchova Total		17 846 000,00	17 845 900,00	100,00
<b>Školství a tělovýchova Total</b>			<b>24 615 080,00</b>	<b>24 490 952,00</b>	<b>124 128,00</b>
Životní prostředí	Běžné výdaje oblastí	Předfinancování a kofinancování projektů	1 277 154,00	1 277 154,00	0,00
		Studie proveditelnosti integrovaného systému nakládání s odpady	1 204 400,00	1 204 400,00	0,00
	Běžné výdaje oblastí Total		2 481 554,00	2 481 554,00	0,00
	Transfery org., obcím, veř. rozp., obyvat.	Drobné vodohospodářské akce, dotace obcím	10 043 000,00	9 260 530,50	782 469,50
		Ekologické projekty	100 000,00	100 000,00	0,00
		Ostatní transfery mimo programy	1 220 000,00	1 219 946,00	54,00
		Poskytování finančních příspěvků na hospodaření v lesích	5 754 631,00	5 754 631,00	0,00
		Program podpory Plzeňského kraje pro začínající a stávající včelaře	2 000 000,00	2 000 000,00	0,00
	Transfery org., obcím, veř. rozp., obyvat. Total		19 117 631,00	18 335 107,50	782 523,50
	<b>Životní prostředí Total</b>			<b>21 599 185,00</b>	<b>20 816 661,50</b>
<b>Celkový souhrn výdajů hrazených z Rezervního fondu PK</b>			<b>656 677 974,97</b>	<b>576 859 745,10</b>	<b>79 818 229,87</b>

**Rezervní fond Plzeňského kraje (v Kč) - stav k 31.12.2011**

<b>Konečný stav Rezevního fondu PK k 31.12.2011</b>		<b>806 278 354,92</b>	
z toho: zůstatek RF PK k 31.12.2011 (účet u UniCredit Bank Czech Republic, a.s.)		193 564 532,75	
z toho: zůstatek RF PK k 31.12.2011 (účet u Komerční banky, a.s.)		612 713 822,17	
z toho: k využití v r. 2012 - pro oblast Bezpečný kraj	260 000,00	částka 260 000 Kč zahrnuta ve financování rozpočtu PK na rok 2012	
z toho: k využití v r. 2012 - pro oblast Doprava	108 980 009,94		
z toho: k využití v r. 2012 - pro oblast Kultura a cestovní ruch	2 097 353,00		
z toho: k využití v r. 2012 - pro oblast Informatika	1 740 000,00		
z toho: k využití v r. 2012 - pro oblast Majetek	126 740 325,42	z toho: 44 000 000 Kč zahrnuto ve financování rozpočtu PK na rok 2012	
z toho: k využití v r. 2012 - pro oblast Regionální rozvoj	157 406,00		
z toho: k využití v r. 2012 - pro oblast Sociální věci	19 002 395,00	z toho: 14 000 000 Kč zahrnuto ve financování rozpočtu PK na rok 2012	
z toho: k využití v r. 2012 - pro oblast Školství a tělovýchova	10 262 268,00	z toho: 2 000 000 Kč zahrnuto ve financování rozpočtu PK na rok 2012	
z toho: k využití v r. 2012 - pro oblast Vnitřní správa (určeno pro Centrální nákup, p.o.)	30 781,60		
z toho: k využití v r. 2012 - pro oblast Vnitřní správa - OVŽÚ	6 650 000,00		
z toho: k využití v r. 2012 - pro oblast Zdravotnictví	26 200 000,00		
z toho: k využití v r. 2012 - pro oblast Životní prostředí	880 413,50		
z toho: k využití v r. 2012 - Blokace na propad příjmů	12 062 514,52		
z toho: k využití v r. 2012 - Vratky za předfinancované projekty z rozpočtu PK (vč. RRRSJZ)	47 391 395,94		
z toho: k využití v r. 2012 - Disponibilní zůstatek z roku 2010	51 957 741,19		
z toho: k využití v r. 2012 - Dotace ROP NUTS II JZ - projekt "Dostavba klat. Nem."	391 865 750,81	částka 391 865 750,81 Kč je zahrnuta ve financování rozpočtu PK na rok 2012	

<b>Zůstatky finančních prostř. na základních běžných účtech PK k 31. 12. 2011</b>	<b>v Kč</b>
<b>CELKEM</b>	<b>283 604 788,93</b>
<b>z toho : ZBÚ, příjmový a výdajový účet</b>	<b>123 246 549,43</b>
<b>ostatní základní běžné účty s volnými prostředky</b>	
Pomocný úvěrový účet	18 768,37
Eurové účty	1 125 818,35
Odbor dopravy a silničního hospodářství	38 026,76
investiční účet pro centrální depozitář	8 058,00
souhrn zůstatků 3 účtů (Zastaoupení v Bruselu a dotace SFDI)	371,10
souhrn zůstatků 17 účtů	1 211,55
<b>celkem ostatní běžné účty s volnými prostředky</b>	<b>1 192 254,13</b>
<b>ostatní základní běžné účty s vázanými prostředky *</b>	
Podpora sociálních služeb PK	10 117 012,70
Partnerství Comenius Regio	33 785,37
Krok do života	93 441,13
OŠMS - GG 1.1. Zvyš. kvality ve vzdělávání	29 802 860,27
OŠMS - GG 1.2. Rovné příležitosti žáků	1 942 139,05
OŠMS - GG 1.3. Další vzdělávání pedagog.pracovníků	16 663 242,17
OŠMS - GG 3.2. Další vzdělávání	18 164 798,67
OŠMS - Technická pomoc OP VK	277 504,26
II.GG 1.1. OPVK	34 226 054,34
II.GG 1.2. OPVK	12 446 711,38
II.GG 1.3. OPVK	15 558 776,23
Personální strategie	345 629,98
zvl. účet na náklady za znečištění podzem. a povrch. vod	10 000 465,78
zvl. účet úroky z účtu financování škol	6 523 585,97
zvl. účet na financování škol	2 969 978,07
<b>celkem ostatní běžné účty s vázanými prostředky *</b>	<b>159 165 985,37</b>

\* prostředky ze státního rozpočtu určené na předfinancování projektů, popř. vázané prostředky dle zákonů

<b>Stav ZBÚ k 31.12. 2011</b>	<b>283 604 788,93</b>
z toho:	
*účelově vázané prostředky	159 165 985,37
Cizí prostředky na ZBÚ k 31.12.2011:	
* odvod sociálních dávek na příjmový účet státního rozpočtu, přijatých od měst na účet PK 30.12.2011 - odvod 5.1.2012	5 122,00
* finanční výpořádání za rok 2011 (rozpis - tabulka**)	421 242,55
* prostředky charitativní akce Plzeňského kraje a Biskupství plzeňského dne 8.12.2011 v Mariánské Týnici, usnesení RPK 4944/11 (účelově určené pro dětské domovy a Biskupství plzeňské v roce 2012)	1 135 000,00
<b>Disponibilní zůstatek ZBÚ</b>	<b>122 877 439,01</b>

<b>Poskytovatel dotace **</b>	<b>Vratka v Kč</b>
<b>Úřad vlády České republiky</b>	
ÚZ 4001 Podpora koordinátorů romských poradců	2 166,00
<b>Ministerstvo zemědělství</b>	
ÚZ 29516 Úhrada inv. nákladů na zpracování osnov podle § 26 lesního zákona	6 217,56
<b>Ministerstvo mládeže, školství a tělovýchovy</b>	
ÚZ 33027 Posílení platové úrovně pedagog. pracovníků s VŠ vzděláním	214 000,00
<b>Ministerstvo financí České republiky</b>	
ÚZ 98005 úč. dotace na sčítání lidu, domů a bytů v roce 2011	161 683,00
ÚZ 98074 úč. dotace na výdaje spojené s volbami do zastupitelstev obcí	37 175,99
<b>Vratky dotací celkem</b>	<b>421 242,55</b>

**Výdaje z rozpočtu PK v roce 2011 na individuální projekty (v Kč)**

Oblast	Název projektu	Program/Výzva	Částka	
ODSH	II/117 Průtah Blovice - Husova ulice	ROP - 11. výzva	12 265 468	
	II/197 Horšovský Týn - Srby	ROP - 11. výzva	10 715 326	
	II/201 Manětín - průtah	ROP - 11. výzva	144 000	
	II/230 Nepomuk - Přeštice - 2.část	ROP	1 368 000	
	II/230 Nepomuk - Přeštice, 1. část	ROP - 11. výzva	24 000	
	III/0228 Přeložka Klatovy, Pod Borem - Tajanov (severozápadní obchvat Klatovy)	ROP - 5. výzva	50 329 819	
	III/11724 Obchvat Rokycany - Hrádek, úsek 1	ROP - 11. výzva	1 491 831	
	III/18014-úsek Obecní úřad Dýšina -Horomyslická (Průtah Dýšinou)	ROP - 5. výzva	1 254 892	
	III/18019 K Hrádku a Ve Višňovce	ROP - 11. výzva	7 257 982	
	Most ev.č. 192-03 přes Úhlavu za Úborskem s přeložkou komunikace	ROP - 5. výzva	5 914 360	
	Obchvat Všerub	ROP - 5. výzva	27 477 182	
	Přeložka silnice II/184 - Obchvat Hájek	ROP - 11. výzva	9 578 191	
	Přeložka silnice II/187 Čiháň-Kolinec	ROP	60 000	
	Regenerace zeleně SÚS Klatovy	OPŽP 6.3	945 963	
	Rekonstrukce mostu č. ev. 178-001 Vodokrty	ROP - 11. výzva	12 745 605	
	Rekonstrukce mostu č. ev.. 230-006 Stod	ROP - 11. výzva	10 090 089	
	Rekonstrukce sil. II/235 - Pětídomí-Přisednice 3. etapa	ROP - 5. výzva	8 226 926	
	Rekonstrukce silnice II/605 hr. okr. TC/PS - Bor	ROP - 11. výzva	24 000	
	Rozvoj IDP (1. etapa) - Rozvoj IDP s využitím bezkontaktní čipové karty	ROP - 5. výzva	660 000	
	Silnice II/189 - Klenčí pod Čerchovem - Lísková, Rekonstrukce průtahu Lísková	ROP - 11. výzva	50 718 421	
	Silnice II/231 Plzeň, Plaská-Na Roudné-Chrástecská, 1.etapa	ROP - 18. výzva	315 100	
	Silnice III/18323 - průtah obcí Krchleby	ROP - 11. výzva	144 000	
	Ulice Zámecká - Spálené Poříčí, stavební úpravy stavebního objektu komunikace	ROP - 5. výzva	4 905 358	
	Zvýšení kvality veřejné dopravy v Plzeňském kraji	ROP - 5. výzva	8 536 086	
	Regenerace zeleně SÚS PK (OS Domažlice)	OPŽP	300 000	
	<b>Celkem z ODSH</b>			<b>225 492 599</b>
	OFPEU	Plzeňský kraj a Horní Falc - evropští sousedé	Přeshraniční spolupráce Cíl 3 Česká republika - Svobodný stát Bavorsko	25 563
		Technická pomoc ČR (kód 85) - Plzeňský kraj	Přeshraniční spolupráce Cíl 3 Česká republika - Svobodný stát Bavorsko	746 573
Technická pomoc ČR (kód 86) - Plzeňský kraj		Přeshraniční spolupráce Cíl 3 Česká republika - Svobodný stát Bavorsko	101 725	
<b>Celkem z OFPEU</b>			<b>873 862</b>	
OIM	Sociálně terapeutické centrum DOZP Stod	ROP	948 416	
<b>Celkem z OIM</b>			<b>948 416</b>	
OIT	Digitální mapa veřejné správy Plzeňského kraje - část II.	Výzva č. 08 , Integrovaný operační program na Rozvoj služeb eGovernmentu v krajích	733 079	
	ICT služby technologického centra Plzeňského kraje - části I, III, IV a V	Výzva č. 08 , Integrovaný operační program na Rozvoj služeb eGovernmentu v krajích	645 042	

Oblast	Název projektu	Program/Výzva	Částka
OIT	Školící středisko Plzeňského kraje	Operační program Lidské zdroje a zaměstnanost , 40	1 040 500
	Technologické centrum Plzeňského kraje - část VI.	Výzva č. 08 , Integrovaný operační program na Rozvoj služeb eGovernmentu v krajích	54 345 983
	VIRTUOS	SROP	2 776 471
	Zvýšení kvality řízení na Krajském úřadě Plzeňského kraje	Výzva č. 42 pro předkládání IP 4.1 - Zvýšení kvality řízení v úřadech územní veřejné správy	5 050 724
Celkem z OIT			64 591 799
OKHE	Kooperační a poznávací dny v PK	Program přeshraniční spolupráce, 8. výzva Dispoziční Fond ČR- Bavorsko - Cíl3	145 728
	Regionální potraviny Plzeňského kraje	Program přeshraniční spolupráce	344 988
	Rozvoj společného akčního prostoru	Program přeshraniční spolupráce Cíl 3 ČR - Svobodný stát Bavorsko	170 399
Celkem z OKHE			661 115
OKP	Dialog MuzEUm Síť kompetence pro budoucnost regionů	Program přeshraniční spolupráce, 2. zasedání	619 409
	Do Plzeňského kraje za přírodou, tradicemi a gastronomií	ROP - 5. výzva	71 400
	Expozice lidové architektury v Chanovicích - transfer a rekonstrukce roubené obytné chalupy Těšetiny č. p. 12	ROP - 3. výzva	266 266
	Kultura bez hranic / Kultur ohne Grenzen	Program přeshraniční spolupráce Cíl 3 ČR - Svobodný stát Bavorsko	671 691
	Muzeum Šumavy Sušice – přístavba, nástavba a stavební úpravy	ROP - 5. výzva	554 974
	Nová expozice Muzea a galerie severního Plzeňska v barokním Santiniho proboštví v Mariánské Týnici	ROP, 3. výzva - 3.2 Revitalizace památek a využití kulturního dědictví v rozvoji cestovního ruchu	2 695 829
	Pěšky Plzeňským krajem a bavorským příhraničím	Program přeshraniční spolupráce, Dispoziční fond	585 420
	Pohledy do minulosti Plzeňského kraje	ROP - 5. výzva	212 505
	Regenerace zámeckého parku Hradiště v Blovicích	OPŽP, 14. výzva, osa 6, podpora 6.5	535 000
	Soutěž propagačních materiálů služeb cestovního ruchu v rámci ITEP 2011	Operační program přeshraniční spolupráce	540 100
Zkvalitnění turistického portálu PK	ROP - 3. výzva	12 960	
Celkem z OKP			6 765 553
OKŘE	Personální strategie	OPLZZ, 4.1 Posilování institucionální kapacity a efektivnosti VS	735 384
Celkem z OKŘE			735 384
ORR	LABEL	Nadnárodní spolupráce - Střední Evropa	307 532
Celkem z ORR			307 532

Oblast	Název projektu	Program/Výzva	Částka
OŠMS	Domov mládeže - zateplení obvodových stěn, zateplení střechy, výměna otvorových výplní	OPŽP, XXXV. výzva	186 000
	Modernizace a rekonstrukce 2. učebního pavilonu VOŠ a SPŠE v Plzni	ROP - 5. výzva	2 963 779
	Novostavba multifunkčního centra pro odborné- praktické, jazykové, IT vzdělávání a sport	ROP z 5 do 13. výzvy	398 160
	Přeshraniční spolupráce v řemeslných učebních oborech, proj. č. 176	Program přeshraniční spolupráce Cíl 3 ČR - Svobodný stát Bavorsko	264 115
	Revitalizace Domova mládeže Sokolská	OPŽP	3 570 837
	Výměna zkušeností při rehabilitační péči o žáky s mentálním postižením, proj. č. 48	Program přeshraniční spolupráce Cíl 3 ČR - Svobodný stát Bavorsko	800 000
	Výstavba víceúčelového objektu pro praktické vyučování žáků a celoživotního vzdělávání v řemeslných oborech vzdělání	ROP - 5. výzva	7 978 000
	Zateplení budovy dílen č.5	OPŽP, XXXV. výzva	198 240
Celkem z OŠMS			16 359 131
OSV	Transformace DOZP Stod	IOP	7 111 638
Celkem z OSV			7 111 638
OZDR	Krajská část projektu pro ZZS PK v rámci celorepublikového projektu "Jednotná úroveň informačních systémů operačního řízení a modernizace technologií pro příjem tísňového volání základních složek integrovaného záchranného systému"	IOP, číslo výzvy 11, oblast podpory 3.4	95 880
Celkem z OZDR			95 880
OŽP	08011826 Implementace a péče o území soustavy NATURA 2000 v Plzeňském kraji	OPŽP	22 008
	10056396 Péče o luční společenstva ve zvláště chráněných územích Plzeňského kraje a o evropsky významné lokality Plzeňského kraje	OPŽP, 14. výzva	1 001 874
	10073814 Analýza rizik-ochrana podzemních vod Plzeň-Libušín	OPŽP, 19. výzva	104 640
	8020804 Analýzy rizik pro vybrané lokality v Plzeňském kraji	OPŽP	1 419 060
	Sanace lokality bývalé skládky a generátorovny v Horní Bříze	OPŽP	5 000 000
Celkem z OŽP			7 547 582
<b>Celkový součet</b>			<b>331 490 491</b>