



Seznam rozpočtových opatření

Období		2019					
Datum změny	Číslo opatření	Číslo usnesení	Schvalovatel	Částka příjem (v Kč)	Částka výdaj (v Kč)	Přesun (v Kč)	Poznámka
21.01.2019	0001	2926/19	Rada	0,00	1 048 920,45	0,00	Rozpočtové opatření č. 1 - ŽP - navýšení výdajů o zůstatek dotace z OPŽP - Zlepšování kvality ovzduší v PK - pořízení ekologického vytápění v domácnostech
	0002	2927/19	Rada	0,00	67 202 528,04	0,00	Rozpočtové opatření č. 2 - ŽP - navýšení výdajů o zůstatek dotace z OPŽP - Zlepšování kvality ovzduší v Plzeňském kraji II
	0003	2928/19	Rada	0,00	1 770 000,00	0,00	Rozpočtové opatření č. 3 - navýšení výdajů v oblasti Životní prostředí z prostředků uložených ve Fondu životního prostředí PK
	0004	2929/19	Rada	0,00	0,00	3 383 090,00	Rozpočtové opatření č. 4 - přesun z oblasti Individuální projekty do oblasti Životní prostředí
	0005	2930/19	Rada	0,00	6 571 798,27	1 259 729,11	Rozpočtové opatření č. 5 - navýšení výdajů o zůstatek dotace z OP VVV - Smart Akcelerátor Plzeňského kraje, přesun z oblasti Individuální projekty do oblasti Fondy a programy EU
	0006	2931/19	Rada	0,00	2 778 839,36	146 227,37	Rozpočtové opatření č. 6 - navýšení výdajů o zůstatek dotace z OP VVV - Krajský akční plán rozvoje vzdělávání Plzeňského kraje, přesun z oblasti Individuální projekty do oblasti Školství, tělovýchova a sport
	0007	2932/19	Rada	0,00	4 716 889,89	248 228,72	Rozpočtové opatření č. 7 - navýšení výdajů o zůstatek dotace z OP VVV - Podpora odborného vzdělávání v Plzeňském kraji, přesun z oblasti Individuální projekty do oblasti Školství, tělovýchova a sport
	0008	2933/19	Rada	0,00	0,00	2 500 000,00	Rozpočtové opatření č. 8 - přesun z oblasti Individuální projekty do oblasti Kultura a cestovní ruch, správce rozpočtu Cestovní ruch
	0009	2934/19	Rada	0,00	0,00	1 310 000,00	Rozpočtové opatření č. 9 - přesun z oblasti Individuální projekty do oblasti Fondy a programy EU - projekty administrované OPFEU
	0010	2935/19	Rada	0,00	0,00	3 300 000,00	Rozpočtové opatření č. 10 - přesun finančních prostředků v rámci rozpočtové oblasti Fondy a programy EU - Centrum lidských zdrojů Plzeňského kraje, z. ú.
	0011	2936/19	Rada	0,00	0,00	1 300 000,00	Rozpočtové opatření č. 11 - přesun finančních prostředků z oblasti Ostatní financování do oblasti Zdravotnictví
	0012	2937/19	Rada	0,00	0,00	461 010,00	Rozpočtové opatření č. 12 - přesun finančních prostředků v rámci rozpočtové oblasti Regionální rozvoj - Aktualizace č. 4 Zásad územního rozvoje PK
	0013	2938/19	Rada	0,00	3 000 000,00	0,00	Rozpočtové opatření č. 13 - DSH - navýšení výdajů v oblasti Doprava z Fondu dopravy, navýšení závazných ukazatelů
	0014	2939/19	Rada	0,00	0,00	1 000 000,00	Rozpočtové opatření č. 14 - přesun v rámci oblasti Školství, tělovýchova a sport
	0015	2940/19	Rada	0,00	0,00	49 030,50	Rozpočtové opatření č. 15 - přesun finančních prostředků z oblasti Individuální projekty do oblasti Informatika
	0016	2941/19	Rada	0,00	38 855 362,15	2 045 019,06	Rozpočtové opatření č. 16 - SV - navýšení výdajů o zůstatek dotací z minulých let - projekt Podpora sociálních služeb v Plzeňském kraji 2016 - 2019, přesun z oblasti Individuální projekty do oblasti Sociální věci
	0017	2942/19	Rada	0,00	0,00	12 000 000,00	Rozpočtové opatření č. 17 - přesun z oblasti Individuální projekty do oblasti Sociální věci
	0018	2943/19	Rada	0,00	0,00	37 440 603,33	Rozpočtové opatření č. 18 - přesun z oblasti Individuální projekty do oblasti Školství, tělovýchova a sport
	0019	2944/19	Rada	0,00	0,00	7 969 743,65	Rozpočtové opatření č. 19 - přesun z oblasti Individuální projekty do oblasti Zdravotnictví - projekt Pořízení výukových a výcvikových pomůcek pro ZZS Plzeňského kraje
	0020	2945/19	Rada	0,00	0,00	39 830 000,00	Rozpočtové opatření č. 20 - přesun finančních prostředků z oblasti Individuální projekty do oblasti Doprava
	0021	2946/19	Rada	0,00	1 842 836,96	0,00	Rozpočtové opatření č. 21 - SV - navýšení výdajů o zůstatek dotací z minulých let - projekt Plánování sociálních služeb v Plzeňském kraji
	0022	3038/19	Rada	12 508,00	12 508,00	0,00	Rozpočtové opatření č. 22 - dotace MF - UZ 98278
25.02.2019	0023	3050/19	Rada	500 000,00	500 000,00	0,00	Rozpočtové opatření č. 23 - Navýšení příjmů a výdajů rozpočtu Plzeňského kraje přijaté finanční prostředky za poskytnuté služby od společnosti NET4GAS, s.r.o., se sídlem Na hřebenech II 1718/8, Praha 4 Nusle, IČO: 27260364
	0024	3051/19	Rada	0,00	0,00	30 000,00	Rozpočtové opatření č. 24 - přesun finančních prostředků v rámci rozpočtové oblasti Zdravotnictví, navýšení závazného ukazatele u organizace Zdravotnická záchranná služba Plzeňského kraje, p.o.
	0025	3052/19	Rada	0,00	0,00	85 000 000,00	Rozpočtové opatření č. 25 - přesun finančních prostředků v rámci rozpočtové oblasti Doprava, změna závazných ukazatelů
	0026	3053/19	Rada	1 795 500,00	1 795 500,00	94 500,00	Rozpočtové opatření č. 26 - dotace MŠMT - UZ 33063 - OPVVV - projekt Krajský akční plán rozvoje Plzeňského kraje, přesun z oblasti Individuální projekty do oblasti Školství, tělovýchova a sport
	0027	3054/19	Rada	464 691,21	504 428,21	0,00	Rozpočtové opatření č. 27 - Finanční vypořádání za rok 2018 rozpočtová oblast Školství, tělovýchova a sport
	0028	3055/19	Rada	66 736 280,00	66 736 280,00	0,00	Rozpočtové opatření č. 28 - dotace MŠMT - UZ 33069, UZ 33070, UZ 33071, UZ 33155, UZ 33166, UZ 33192, UZ 33354
	0029	3056/19	Rada	15 000,00	15 000,00	0,00	Rozpočtové opatření č. 29 - dotace MF - UZ 98074
	0030	3057/19	Rada	61 860,00	1 146 956,20	0,00	Rozpočtové opatření č. 30 - Finanční vypořádání za rok 2018



Seznam rozpočtových opatření

Období		2019					
Datum změny	Číslo opatření	Číslo usnesení	Schvalovatel	Částka příjem (v Kč)	Částka výdaj (v Kč)	Přesun (v Kč)	Poznámka
	0031	3058/19	Rada	735 056 129,00	735 056 129,00	0,00	Rozpočtové opatření č. 31 - dotace MPSV - UZ 13305, navýšení fin. vztahů
	0032	3059/19	Rada	0,00	0,00	20 119 052,49	Rozpočtové opatření č. 32 - přesun z oblasti Individuální projekty do oblasti Školství, tělovýchova a sport
	0033	3060/19	Rada	1 000 000,00	1 000 000,00	10 101 700,00	Rozpočtové opatření č. 33 - přesun v rámci oblasti Školství, tělovýchova a sport a navýšení závazných ukazatelů u p. o.
	0034	3061/19	Rada	-12 000 000,00	0,00	0,00	Rozpočtové opatření č. 34 - snížení příjmů a financování výdajů v oblasti Životní prostředí z prostředků uložených ve Fondu životního prostředí PK
	0035	3062/19	Rada	0,00	0,00	1 642 029,81	Rozpočtové opatření č. 35 - Navýšení závazných ukazatelů a finančních vztahů u p. o.
	0036	3063/19	Rada	0,00	0,00	9 945 094,00	Rozpočtové opatření č. 36 - přesun z oblasti Individuální projekty do oblasti Kultura a cestovní ruch, správce rozpočtu Kultura
	0037	3064/19	Rada	0,00	0,00	3 749 293,00	Rozpočtové opatření č. 37 - přesun v rámci oblasti Majetek, změna závazných ukazatelů
	0038	3065/19	Rada	0,00	0,00	11 770 000,00	Rozpočtové opatření č. 38 - přesun v rámci oblasti Majetek
	0039	3066/19	Rada	0,00	0,00	1 800 000,00	Rozpočtové opatření č. 39 - přesun finančních prostředků z oblasti Individuální projekty do oblasti Doprava
	0040	3067/19	Rada	16 000 000,00	16 000 000,00	0,00	Rozpočtové opatření č. 40 - dotace MPSV - UZ 13307, navýšení fin. vztahů
	0041	3068/19	Rada	0,00	0,00	4 000 000,00	Rozpočtové opatření č. 41 - přesun finančních prostředků z oblasti Ostatní financování do oblasti Zdravotnictví
	0042	3069/19	Rada	994 964,00	994 964,00	0,00	Rozpočtové opatření č. 42 - dotace MF - UZ 98278
	0043	3070/19	Rada	1 300 000,00	1 300 000,00	0,00	Rozpočtové opatření č. 43 - dotace MZdr - UZ 35018, navýšení finančního vztahu u Zdravotnické záchranné služby, p.o.
	0044	3071/19	Rada	597 506,09	597 506,09	0,00	Rozpočtové opatření č. 44 - dotace MPSV - UZ 13013, navýšení fin. vztahu
18.03.2019	0045	3166/19	Rada	582 400,00	582 400,00	0,00	Rozpočtové opatření č. 45 - navýšení příjmové a výdajové části rozpočtu PK
	0046	3167/19	Rada	65 500,00	65 500,00	0,00	Rozpočtové opatření č. 46 - dotace MF - UZ 98278
	0047	3168/19	Rada	15 000,00	15 000,00	0,00	Rozpočtové opatření č. 47 - dotace MF - UZ 98074
	0048	3169/19	Rada	0,00	0,00	500 000,00	Rozpočtové opatření č. 48 - přesun v rámci rozpočtové oblasti Sociální věci, navýšení závazného ukazatele
	0049	3170/19	Rada	60 000,00	60 000,00	0,00	Rozpočtové opatření č. 49 - Navýšení příjmů a výdajů v rozpočtové oblasti Krizové řízení, IZS a bezpečný kraj
	0050	3171/19	Rada	34 094 822,27	34 094 822,27	0,00	Rozpočtové opatření č. 50 - dotace MMR ČR - UZ 17015, UZ 17016, UZ 17968 a UZ 17969 a navýšení finančního vztahu u p. o.
	0051	3172/19	Rada	59 129 607,00	59 129 607,00	0,00	Rozpočtové opatření č. 51 - dotace MŠMT - UZ 33049, UZ 33063, UZ 33064, UZ 33075, UZ 33076
	0052	3173/19	Rada	0,00	305 500,00	0,00	Rozpočtové opatření č. 52 - navýšení výdajů v oblasti Životní prostředí z prostředků uložených ve Fondu životního prostředí PK
	0053	3174/19	Rada	0,00	0,00	1 755 940,00	Rozpočtové opatření č. 53 - přesun v rámci oblasti Majetek, změna závazných ukazatelů
	0054	3175/19	Rada	0,00	0,00	96 000,00	Rozpočtové opatření č. 54 - přesun finančních prostředků v rámci rozpočtové oblasti Zastupitelé
	0055	3176/19	Rada	0,00	0,00	21 004 000,68	Rozpočtové opatření č. 55 - přesun z oblasti Individuální projekty do oblasti Školství, tělovýchova a sport
	0056	3177/19	Rada	0,00	0,00	2 585 000,00	Rozpočtové opatření č. 56 - přesun v rámci oblasti Školství, tělovýchova a sport a navýšení závazných ukazatelů u p. o.
	0057	3178/19	Rada	0,00	0,00	15 000 000,00	Rozpočtové opatření č. 57 - přesun finančních prostředků z oblasti Individuální projekty do oblasti Doprava
	0058	3179/19	Rada	0,00	0,00	56 240,00	Rozpočtové opatření č. 58 - UZ 13307, navýšení finančního vztahu
	0059	3180/19	Rada	1 558 653,69	1 558 653,69	0,00	Rozpočtové opatření č. 59 - dotace MŠMT - UZ 33062 - OPVVV - projekt "Smart Akcelérátor Plzeňského kraje"
29.04.2019	0060	3315/19	Rada	0,00	0,00	3 118 700,00	Rozpočtové opatření č. 60 - Přesun finančních prostředků v rámci rozpočtové oblasti Školství, tělovýchova a sport, navýšení závazných ukazatelů u příspěvkových organizací PK
	0061	3316/19	Rada	7 046 773 735,80	7 046 773 735,80	0,00	Rozpočtové opatření č. 61 - dotace MŠMT - UZ 33038, UZ 33063, UZ 33074, UZ 33122, UZ 33155, UZ 33339, UZ 33353
	0062	3317/19	Rada	19 000 000,00	19 000 000,00	1 000 000,00	Rozpočtové opatření č. 62 - dotace MŠMT - UZ 33063 - OPVVV - projekt Podpora odborného vzdělávání v Plzeňském kraji a přesun z oblasti Individuální projekty do oblasti Školství, tělovýchova a sport
	0063	3318/19	Rada	120 124 481,50	120 124 481,50	0,00	Rozpočtové opatření č. 63 - dotace z OPŽP - Zlepšování kvality ovzduší v Plzeňském kraji III
	0064	3319/19	Rada	0,00	0,00	51 160 000,00	Rozpočtové opatření č. 64 - přesun finančních prostředků v rámci rozpočtové oblasti Regionální rozvoj - dotační program "Program stabilizace a obnovy venkova PK 2019" - neinvestiční dotace, dotační titul "Zachování prodejen v malých obcích PK 2019"
	0065	3320/19	Rada	5 754 393,90	5 754 393,90	0,00	Rozpočtové opatření č. 65 - dotace MMR - UZ 17015, 17016 - projekt Záchrana ohrožených historických knižních fondů SVK PK
	0066	3321/19	Rada	0,00	0,00	1 350 000,00	Rozpočtové opatření č. 66 - přesun z oblasti Ostatní financování do oblasti Životní prostředí



Seznam rozpočtových opatření

Období	2019						
Datum změny	Číslo opatření	Číslo usnesení	Schvalovatel	Částka příjem (v Kč)	Částka výdaj (v Kč)	Přesun (v Kč)	Poznámka
	0067	3322/19	Rada	0,00	0,00	38 000,00	Rozpočtové opatření č. 67 - přesun v rámci oblasti Vnitřní správa OIT, navýšení závazného ukazatele
	0068	3323/19	Rada	45 500,00	45 500,00	3 587 000,00	Rozpočtové opatření č. 68 - Navýšení příjmů a výdajů, přesun z oblasti Vnitřní správa - KŘE, přesun v rámci oblasti Školství, tělovýchova a sport a navýšení závazných ukazatelů u p. o.
	0069	3324/19	Rada	491 700,00	491 700,00	0,00	Rozpočtové opatření č. 69 - Navýšení příjmů a výdajů rozpočtu PK na rok 2019 v rozpočtové oblasti Zastupitelé - přijaté prostředky v rámci charitativní akce pořádané při 16. reprezentačním plese PK a za prodané vstupenky na 16. reprezentační ples PK
	0070	3325/19	Rada	10 188 770,00	10 188 770,00	0,00	Rozpočtové opatření č. 70 - Navýšení příjmů a výdajů rozpočtu PK - Daň z příjmů právnických osob za rok 2018
	0071	3326/19	Rada	0,00	1 500 000,00	0,00	Rozpočtové opatření č. 71 - navýšení výdajů v rozpočtové oblasti Doprava z Fondu dopravy, změna závazného ukazatele
	0072	3327/19	Rada	0,00	0,00	1 222 843,00	Rozpočtové opatření č. 72 - přesun z oblasti Školství do oblasti Majetek
	0073	3328/19	Rada	0,00	0,00	17 750 000,00	Rozpočtové opatření č. 73 - přesun z oblasti Individuální projekty do oblasti Kultura a cestovní ruch
	0074	3329/19	Rada	234 944,00	234 944,00	0,00	Rozpočtové opatření č. 74 - dotace MF - UZ 98278
	0075	3330/19	Rada	0,00	0,00	62 107 872,96	Rozpočtové opatření č. 75 - přesun z oblasti Individuální projekty do oblasti Školství, tělovýchova a sport
	0076	3331/19	Rada	0,00	0,00	15 000 000,00	Rozpočtové opatření č. 76 - Přesun z oblasti Individuální projekty do oblasti Školství, tělovýchova a sport a navýšení závazných ukazatelů u p. o.
	0077	3332/19	Rada	0,00	0,00	159 090 000,00	Rozpočtové opatření č. 77 - přesun finančních prostředků z oblasti Individuální projekty do oblasti Doprava
	0078	3333/19	Rada	0,00	0,00	2 000 000,00	Rozpočtové opatření č. 78 - přesun finančních prostředků z oblasti Ostatní financování do oblasti Zdravotnictví
	0079	3334/19	Rada	0,00	0,00	9 236 969,27	Rozpočtové opatření č. 79 - přesun v rámci oblasti Majetek, změna závazných ukazatelů
	0080	3335/19	Rada	1 445 000,00	1 445 000,00	0,00	Rozpočtové opatření č. 80 - dotace MV - UZ 14034, navýšení finančních vztahů
	0081	3336/19	Rada	-2 000 000,00	7 331 437,00	0,00	Rozpočtové opatření č. 81 - snížení příjmů a navýšení výdajů v oblasti Životní prostředí z prostředků uložených ve Fondu životního prostředí PK
	0082	3337/19	Rada	0,00	0,00	2 910 790,00	Rozpočtové opatření č. 82 - přesun finančních prostředků z oblasti Individuální projekty do oblasti Informatika
	0083	3338/19	Rada	0,00	0,00	20 000 000,00	Rozpočtové opatření č. 83 - přesun z oblasti Individuální projekty do oblasti Sociální věci
	0084	3339/19	Rada	0,00	0,00	786 600,00	Rozpočtové opatření č. 84 - UZ 13307, navýšení finančních vztahů
	0085	3340/19	Rada	280 000,00	280 000,00	0,00	Rozpočtové opatření č. 85 - dotace MF - UZ 98348
20.05.2019	0086	3442/19	Rada	150 872,00	150 872,00	0,00	Rozpočtové opatření č. 86 - dotace z OPŽP - Zlepšování kvality ovzduší v Plzeňském kraji II
	0087	3443/19	Rada	68 052,00	68 052,00	0,00	Rozpočtové opatření č. 87 - dotace MF - UZ 98278
	0088	3444/19	Rada	41 298,58	41 298,58	0,00	Rozpočtové opatření č. 88 - dotace MMR - UZ 17051
	0089	3445/19	Rada	1 440 315,10	1 440 315,10	0,00	Rozpočtové opatření č. 89 - dotace MPSV - UZ 13013, navýšení finančního vztahu u Zdravotnické záchranné služby, p.o.
	0090	3446/19	Rada	0,00	0,00	80 000,00	Rozpočtové opatření č. 90 - přesun finančních prostředků v rámci rozpočtové oblasti Zastupitelé
	0091	3447/19	Rada	218 000,00	218 000,00	0,00	Rozpočtové opatření č. 91 - dotace MŠMT - UZ 33166
	0092	3448/19	Rada	0,00	0,00	990 000,00	Rozpočtové opatření č. 92 - Přesun v rámci oblasti Školství, tělovýchova a sport a navýšení závazných ukazatelů u p. o.
	0093	3449/19	Rada	0,00	0,00	300 000,00	Rozpočtové opatření č. 93 - přesun z oblasti Individuální projekty do oblasti Fondy a programy EU - projekt "Technická pomoc - Plzeňský kraj - kód 121"
	0094	3450/19	Rada	0,00	0,00	4 974 126,30	Rozpočtové opatření č. 94 - přesun v rámci oblasti Majetek, změna závazných ukazatelů
	0095	3451/19	Rada	0,00	0,00	1 189 309,00	Rozpočtové opatření č. 95 - přesun finančních prostředků z oblasti Ostatní financování do oblasti Doprava
	0096	3452/19	Rada	0,00	0,00	1 569 539,40	Rozpočtové opatření č. 96 - přesun z oblasti Ostatní financování do oblasti Kultura a cestovní ruch, správce rozpočtu Kultura a navýšení závazných ukazatelů u p. o. - monitoring energií
	0097	3453/19	Rada	0,00	0,00	200 000,00	Rozpočtové opatření č. 97 - přesun finančních prostředků v rámci rozpočtové oblasti Krizové řízení, IZS a bezpečný kraj - dotační program "Podpora jednotek sborů dobrovolných hasičů obcí Plzeňského kraje v roce 2019"
	0098	3454/19	Rada	542 145,00	542 145,00	0,00	Rozpočtové opatření č. 98 - dotace MPSV - UZ 13015
	0099	3455/19	Rada	10 707 797,56	10 707 797,56	0,00	Rozpočtové opatření č. 99 - dotace MMR ČR - UZ 17015, UZ 17016, UZ 17968 a UZ 17969 a navýšení finančního vztahu u p. o.
	0100	3456/19	Rada	0,00	0,00	2 597 882,10	Rozpočtové opatření č. 100 - Přesun finančních prostředků z oblasti Ostatní financování do oblasti Školství, tělovýchova a sport a navýšení závazných ukazatelů u p.
	0101	3457/19	Rada	0,00	0,00	432 440,00	Rozpočtové opatření č. 101 - UZ 13307, navýšení finančních vztahů
	0102	3458/19	Rada	22 202,07	0,00	2 300 000,00	Rozpočtové opatření č. 102 - navýšení příjmů a přesun v rámci oblasti Životní prostředí



Seznam rozpočtových opatření

Období	2019						
Datum změny	Číslo opatření	Číslo usnesení	Schvalovatel	Částka příjem (v Kč)	Částka výdaj (v Kč)	Přesun (v Kč)	Poznámka
	0103	3540/19	Rada	3 653 691,00	3 653 691,00	0,00	Rozpočtové opatření č. 103 - finanční prostředky ze SFDI - UZ 91252, navýšení finančního vztahu u Správy a údržby silnic Plzeňského kraje, p.o.
	0104	3541/19	Rada	6 185 711,38	6 185 711,38	0,00	Rozpočtové opatření č. 104 - Navýšení příjmů a výdajů rozpočtu PK na rok 2019 v rozpočtové oblasti Majetek
27.05.2019	0105	3547/19	Rada	10 034 000,00	10 034 000,00	0,00	Rozpočtové opatření č. 105 - finanční prostředky ze SFDI - UZ 91628
24.06.2019	0106	3562/19	Rada	1 795 500,00	1 795 500,00	94 500,00	Rozpočtové opatření č. 106 - dotace MŠMT - UZ 33063 - OPVVV - projekt Krajský akční plán rozvoje Plzeňského kraje, přesun z oblasti Individuální projekty do oblasti Školství, tělovýchova a sport
	0107	3563/19	Rada	180 878 000,00	180 878 000,00	0,00	Rozpočtové opatření č. 107 - finanční prostředky ze SFDI - UZ 91252, navýšení finančního vztahu u Správy a údržby silnic Plzeňského kraje, p.o.
	0108	3564/19	Rada	13 390 561,80	13 390 561,80	0,00	Rozpočtové opatření č. 108 - dotace MMR ČR - UZ 17015, UZ 17016, UZ 17968 a UZ 17969 a navýšení finančního vztahu u Zdravotnické záchranné služby Plzeňského kraje, p. o.
	0109	3565/19	Rada	20 478 681,00	20 478 681,00	0,00	Rozpočtové opatření č. 109 - dotace MMR ČR - UZ 17015, UZ 17016, UZ 17968 a UZ 17969 a navýšení finančního vztahu u p. o.
	0110	3566/19	Rada	0,00	0,00	1 119 250,00	Rozpočtové opatření č. 110 - přesun finančních prostředků v rámci rozpočtové oblasti Doprava, změna závazného ukazatele
	0111	3567/19	Rada	335 200,00	335 200,00	0,00	Rozpočtové opatření č. 111 - dotace MŠMT - UZ 33066
	0112	3568/19	Rada	0,00	0,00	50 000,00	Rozpočtové opatření č. 112 - přesun finančních prostředků v rámci rozpočtové oblasti Zastupitelé
	0113	3569/19	Rada	0,00	0,00	10 602 000,00	Rozpočtové opatření č. 113 - přesun z oblasti Individuální projekty do oblasti Kultura a cestovní ruch, správce rozpočtu Kultura, přesun v rámci oblasti Kultura a cestovní ruch, správce rozpočtu Kultura a navýšení závazných ukazatelů u p. o.
	0114	3570/19	Rada	1 046 720,00	1 046 720,00	0,00	Rozpočtové opatření č. 114 - dotace MZdr - UZ 35018, navýšení finančního vztahu u Zdravotnické záchranné služby Plzeňského kraje, p.o.
	0115	3571/19	Rada	0,00	0,00	202 000,00	Rozpočtové opatření č. 115 - přesun finančních prostředků z oblasti Školství do rozpočtové oblasti Vnitřní správa KŘE
	0116	3572/19	Rada	197 790,00	197 790,00	0,00	Rozpočtové opatření č. 116 - navýšení příjmů a výdajů rozpočtu Plzeňského kraje v rozpočtové oblasti Doprava, změna závazného ukazatele
	0117	3573/19	Rada	0,00	0,00	3 391 528,00	Rozpočtové opatření č. 117 - Přesun v rámci oblasti Školství, tělovýchova a sport a navýšení závazných ukazatelů u p. o.
	0118	3574/19	Rada	0,00	0,00	40 000,00	Rozpočtové opatření č. 118 - přesun finančních prostředků v rámci rozpočtové oblasti Zdravotnictví
	0119	3575/19	Rada	0,00	0,00	6 450 000,00	Rozpočtové opatření č. 119 - přesun finančních prostředků v rámci rozpočtové oblasti Regionální rozvoj - dotační titul "Odstraňování havarijních stavů a naléhavé potřeby obcí PK 2019" - investiční dotace
	0120	3576/19	Rada	956 600,00	956 600,00	0,00	Rozpočtové opatření č. 120 - dotace MV - UZ 14032 - projekty z programu Podpora prevence kriminality a dotace MPSV - UZ 13016 - projekt "Informovaný senior VIII."
	0121	3577/19	Rada	0,00	0,00	199 033,00	Rozpočtové opatření č. 121 - přesun z oblasti Majetek do oblasti Vnitřní správa VVŽÚ
	0122	3578/19	Rada	75 840,00	75 840,00	0,00	Rozpočtové opatření č. 122 - dotace MF - UZ 98278
	0123	3579/19	Rada	2 001 000,00	2 001 000,00	0,00	Rozpočtové opatření č. 123 - dotace MK - UZ 34019, 34053, 34070
	0124	3580/19	Rada	0,00	0,00	1 000 000,00	Rozpočtové opatření č. 124 - přesun finančních prostředků z rozpočtové oblasti Ostatní financování do rozpočtové oblasti Krizové řízení, IZS a bezpečný kraj - investiční dotace městu Sušice na nákup nové CAS
	0125	3581/19	Rada	0,00	0,00	3 274 360,81	Rozpočtové opatření č. 125 - Přesun z oblasti Individuální projekty do oblasti Školství, tělovýchova a sport, přesun v rámci oblasti Školství, tělovýchova a sport a navýšení závazných ukazatelů u p. o.
	0126	3582/19	Rada	0,00	0,00	50 000,00	Rozpočtové opatření č. 126 - přesun v rámci oblasti Životní prostředí a navýšení závazného ukazatele u p. o. Vyšší odborná škola, Obchodní akademie a Střední zdravotnická škola, Domažlice, Erbenova 184 - Ochrana přírody 2019
	0127	3583/19	Rada	0,00	0,00	8 814 517,41	Rozpočtové opatření č. 127 - přesun v rámci oblasti Majetek, změna závazných ukazatelů
	0128	3584/19	Rada	0,00	0,00	3 048 774,00	Rozpočtové opatření č. 128 - přesun v rámci oblasti Majetek
	0129	3585/19	Rada	0,00	0,00	155 850,00	Rozpočtové opatření č. 129 - přesun finančních prostředků v rámci oblasti Krizové řízení, IZS a bezpečný kraj - dotační program "Plzeňský kraj - bezpečný kraj a prevence kriminality pro rok 2019" - neinvestiční dotace
	0130	3586/19	Rada	1 219 650,37	1 219 650,37	0,00	Rozpočtové opatření č. 130 - dotace MPSV - UZ 13013, navýšení fin. vztahu u Centra sociálních služeb Stod, p.o.
	0131	3587/19	Rada	0,00	0,00	631 560,00	Rozpočtové opatření č. 131 - dotace MPSV - UZ 13307, navýšení fin. vztahů u p.o.
	0132	3588/19	Rada	0,00	0,00	348 490,00	Rozpočtové opatření č. 132 - Sociální věci - přesun fin. prostředků - Program podpory soc. služeb v PK 2019
	0133	3589/19	Rada	356 000,00	356 000,00	0,00	Rozpočtové opatření č. 133 - dotace Úřadu vlády ČR - UZ 04001 - Podpora koordinátorů romských poradců



Seznam rozpočtových opatření

Období	2019						
Datum změny	Číslo opatření	Číslo usnesení	Schvalovatel	Částka příjem (v Kč)	Částka výdaj (v Kč)	Přesun (v Kč)	Poznámka
	0134	3590/19	Rada	60 346,80	60 346,80	0,00	Rozpočtové opatření č. 134 - Sociální věci - navýšení příjmů a výdajů - projekt OPZ - Plánování sociálních služeb v PK
	0135	3591/19	Rada	0,00	5 000 000,00	0,00	Rozpočtové opatření č. 135 - Sociální věci - navýšení výdajů o vratky nevyčerpaných dotací - projekt "Podpora sociálních služeb v PK 2016 - 2019"
	0136	3592/19	Rada	0,00	0,00	149 439,00	Rozpočtové opatření č. 136 - přesun v rámci oblasti Životní prostředí
08.07.2019	0137	3707/19	Rada	0,00	0,00	150 000,00	Rozpočtové opatření č. 137 - přesun finančních prostředků v rámci oblasti Krizové řízení, IZS a bezpečný kraj - dotační program "Plzeňský kraj - bezpečný kraj a prevence kriminality pro rok 2019" - neinvestiční dotace
12.08.2019	0138	3712/19	Rada	0,00	0,00	500 000,00	Rozpočtové opatření č. 138 - přesun finančních prostředků z rozpočtové oblasti Zastupitelé, KHE do rozpočtové oblasti Regionální rozvoj - podpora Venkovského domu Plzeňského kraje
	0139	3717/19	Rada	1 346 400,00	1 346 400,00	0,00	Rozpočtové opatření č. 139 - projekt Education of extraordinarily talented students and further education of pedagogical staff in Pilsen Region and Hordaland/Vzdělávání mimořádně nadaných žáků a další vzdělávání pedagogických pracovníků v PK a Hordalandu
26.08.2019	0140	3726/19	Rada	0,00	0,00	198 551,00	Rozpočtové opatření č. 140 - přesun z oblasti Majetek do oblasti Kultura a cestovní ruch, správce rozpočtu Kultura a navýšení závazného ukazatele u organizace Muzeum Chodsko v Domažlicích
	0141	3727/19	Rada	0,00	0,00	1 990 000,00	Rozpočtové opatření č. 141 - přesun finančních prostředků z oblasti Zastupitelé do rozpočtové oblasti Vnitřní správa
	0142	3728/19	Rada	0,00	1 000 000,00	0,00	Rozpočtové opatření č. 142 - navýšení výdajů v oblasti Vnitřní správa KŘE z Fondu zaměstnavatele
	0143	3729/19	Rada	0,00	0,00	6 989 076,76	Rozpočtové opatření č. 143 - přesun finančních prostředků v rámci příjmové části rozpočtu PK
	0144	3730/19	Rada	793 750,00	793 750,00	0,00	Rozpočtové opatření č. 144 - Navýšení příjmů a výdajů rozpočtu PK na rok 2019 v rozpočtové oblasti Zastupitelé
	0145	3731/19	Rada	148 629,87	148 629,87	0,00	Rozpočtové opatření č. 145 - dotace MMR ČR - UZ 17051, navýšení finančního vztahu u Zdravotnické záchranné služby, p.o.
	0146	3732/19	Rada	0,00	0,00	131 420 000,00	Rozpočtové opatření č. 146 - přesun finančních prostředků z oblasti Individuální projekty do oblasti Doprava
	0147	3733/19	Rada	1 104 212,00	1 104 212,00	0,00	Rozpočtové opatření č. 147 - dotace MF - UZ 98278
	0148	3734/19	Rada	0,00	0,00	332 000,00	Rozpočtové opatření č. 148 - přesun finančních prostředků v rámci rozpočtové oblasti Doprava
	0149	3735/19	Rada	0,00	0,00	10 872 482,87	Rozpočtové opatření č. 149 - přesun v rámci oblasti Majetek, změna závazných ukazatelů
	0150	3736/19	Rada	188 593,00	188 593,00	0,00	Rozpočtové opatření č. 150 - dotace MMR - Plzeňský kraj atraktivní
	0151	3737/19	Rada	825 011,69	825 011,69	0,00	Rozpočtové opatření č. 151 - dotace z PPS ČR - Svobodný stát Bavorsko Cíl EÚS - Zlatá stezka - síť turistických cest na "Zelené střeše Evropy"
	0152	3738/19	Rada	2 051 753,48	2 051 753,48	0,00	Rozpočtové opatření č. 152 - Navýšení příjmů a výdajů rozpočtu Plzeňského kraje v rozpočtové oblasti Doprava
	0153	3739/19	Rada	2 849 913,00	2 849 913,00	0,00	Rozpočtové opatření č. 153 - dotace MZdr ČR - UZ 35500, navýšení finančního vztahu u Zdravotnické záchranné služby, p.o.
	0154	3740/19	Rada	400 000,00	400 000,00	0,00	Rozpočtové opatření č. 154 a uložení odvodu příspěvkové organizaci PK Sportovní gymnázium Plzeň
	0155	3741/19	Rada	59 605 727,00	59 605 727,00	0,00	Rozpočtové opatření č. 155 - dotace MŠMT - UZ 33063, UZ 33071, UZ 33074, UZ 33155
	0156	3742/19	Rada	55 980 194,94	55 980 194,94	0,00	Rozpočtové opatření č. 156 - dotace MMR ČR - UZ 17015, UZ 17016, UZ 17968 a UZ 17969 a navýšení finančního vztahu u p. o.
	0157	3743/19	Rada	0,00	0,00	321 020,00	Rozpočtové opatření č. 157 - přesun finančních prostředků v rámci rozpočtové oblasti Zdravotnictví
	0158	3744/19	Rada	107 966,01	107 966,01	0,00	Rozpočtové opatření č. 158 - dotace MMR - UZ 17051 a UZ 17988
	0159	3745/19	Rada	1 275 000,00	1 275 000,00	0,00	Rozpočtové opatření č. 159 - dotace MŠMT - UZ 33062 - OPVVV - projekt "Smart Akcelérátor Plzeňského kraje"
	0160	3746/19	Rada	0,00	0,00	5 401 948,00	Rozpočtové opatření č. 160 - Přesun z oblasti Individuální projekty do oblasti Školství, tělovýchova a sport, přesun v rámci oblasti Školství, tělovýchova a sport a navýšení závazných ukazatelů u p. o.
	0161	3747/19	Rada	0,00	0,00	2 394 389,00	Rozpočtové opatření č. 161 - Přesun v rámci oblasti Školství, tělovýchova a sport a navýšení závazných ukazatelů u p. o.
	0162	3748/19	Rada	357 983,00	357 983,00	0,00	Rozpočtové opatření č. 162 - dotace MPSV - UZ 13015
	0163	3749/19	Rada	536 940,00	536 940,00	0,00	Rozpočtové opatření č. 163 - dotace MPSV - UZ 13013 - navýšení fin. vztahu
	0164	3750/19	Rada	0,00	0,00	2 420 000,00	Rozpočtové opatření č. 164 - přesun finančních prostředků v rámci rozpočtové oblasti Informatika
	0165	3751/19	Rada	0,00	0,00	1 489 600,00	Rozpočtové opatření č. 165 - dotace MPSV - UZ 13307, navýšení fin. vztahů
	0166	3752/19	Rada	48 600 000,00	48 600 000,00	0,00	Rozpočtové opatření č. 166 - dotace MPSV - UZ 13305
	0167	3753/19	Rada	0,00	0,00	185 000,00	Rozpočtové opatření č. 167 - přesun v rámci oblasti Životní prostředí



Seznam rozpočtových opatření

Období		2019						
Datum změny	Číslo opatření	Číslo usnesení	Schvalovatel	Částka příjem (v Kč)	Částka výdaj (v Kč)	Přesun (v Kč)	Poznámka	
30.09.2019	0168	3885/19	Rada	600,00	0,00	0,00	Rozpočtové opatření č. 168 - navýšení příjmové části rozpočtu Plzeňského kraje	
	0169	3886/19	Rada	0,00	0,00	1 150 000,00	Rozpočtové opatření č. 169 - přesun z oblasti Individuální projekty do oblasti Fondy a programy EU - projekty administrované OFPEU	
	0170	3887/19	Rada	337 469,00	337 469,00	0,00	Rozpočtové opatření č. 170 - dotace MZdr ČR - UZ 35500, navýšení finančního vztahu u Zdravotnické záchranné služby, p.o.	
	0171	3888/19	Rada	12 924 132,93	12 924 132,93	0,00	Rozpočtové opatření č. 171 - dotace MMR ČR - UZ 17015, UZ 17016, UZ 17968 a UZ 17969 a navýšení finančního vztahu u p. o.	
	0172	3889/19	Rada	0,00	0,00	350 000,00	Rozpočtové opatření č. 172 - přesun finančních prostředků v rámci rozpočtové oblasti Doprava	
	0173	3890/19	Rada	0,00	0,00	150 000,00	Rozpočtové opatření č. 173 - přesun finančních prostředků v rámci rozpočtové oblasti Zastupitelé	
	0174	3891/19	Rada	-155 766,30	-155 766,30	0,00	Rozpočtové opatření č. 174 - UZ 13013, snížení finančního vztahu u Zdravotnické záchranné služby, p.o.	
	0175	3892/19	Rada	0,00	0,00	128 000,00	Rozpočtové opatření č. 175 - přesun v rámci oblasti Životní prostředí a navýšení závazných ukazatelů u p. o. - Ekologické zahrady 2019	
	0176	3893/19	Rada	16 394 369,16	16 394 369,16	0,00	Rozpočtové opatření č. 176 - dotace MŠMT - UZ 33063, UZ 33070, UZ 33077	
	0177	3894/19	Rada	2 033 000,00	2 033 000,00	0,00	Rozpočtové opatření č. 177 - dotace MK - UZ 34013, 34057, 34070, 34941, 34949	
	0178	3895/19	Rada	600 000,00	600 000,00	0,00	Rozpočtové opatření č. 178 - navýšení příjmové a výdajové části rozpočtu PK - ITEP 2019	
	0179	3896/19	Rada	0,00	0,00	39 389 999,10	Rozpočtové opatření č. 179 - Přesun z oblasti Individuální projekty do oblasti Školství, tělovýchova a sport, navýšení závazných ukazatelů u p. o.	
	0180	3897/19	Rada	0,00	0,00	63 000,00	Rozpočtové opatření č. 180 - přesun z oblasti Zastupitelé do oblasti Kultura a cestovní ruch, správce rozpočtu Kultura	
	0181	3898/19	Rada	0,00	0,00	2 327 212,00	Rozpočtové opatření č. 181 - Přesun z oblasti Zdravotnictví, přesun v rámci oblasti Školství, tělovýchova a sport a navýšení závazných ukazatelů u p. o.	
	0182	3899/19	Rada	0,00	0,00	11 101 878,58	Rozpočtové opatření č. 182 - přesun finančních prostředků z rozpočtové oblasti Ostatní financování do rozpočtové oblasti Majetek, změna závazných ukazatelů	
	0183	3900/19	Rada	0,00	0,00	9 041 704,00	Rozpočtové opatření č. 183 - přesun z oblasti Individuální projekty do oblasti Kultura a cestovní ruch, přesun v rámci oblasti Kultura a cestovní ruch, správce rozpočtu Kultura a navýšení závazného ukazatele u organizace Západočeské muzeum v Plzni	
	0184	3901/19	Rada	0,00	0,00	8 400 762,00	Rozpočtové opatření č. 184 - přesun finančních prostředků v rámci rozpočtové oblasti Krizové řízení, IZS a bezpečný kraj - dotační program "Podpora obcí Plzeňského kraje při zajišťování bezpečnosti" - investiční dotace	
	0185	3902/19	Rada	0,00	0,00	1 356 337,29	Rozpočtové opatření č. 185 - přesun z oblasti Školství do oblasti Majetek, změna závazného ukazatele	
	0186	3903/19	Rada	0,00	0,00	1 013 504,21	Rozpočtové opatření č. 186 - přesun v rámci oblasti Majetek, změna závazných ukazatelů	
	0187	3904/19	Rada	0,00	0,00	1 770 000,00	Rozpočtové opatření č. 187 - přesun v rámci oblasti Majetek	
	0188	3905/19	Rada	0,00	0,00	6 552 404,10	Rozpočtové opatření č. 188 - Přesun finančních prostředků z oblasti Ostatní financování do oblasti Školství, tělovýchova a sport a navýšení závazných ukazatelů u p. o.	
	0189	3906/19	Rada	0,00	0,00	379 637,50	Rozpočtové opatření č. 189 - přesun z oblasti Ostatní financování do oblasti Kultura a cestovní ruch, správce rozpočtu Kultura a navýšení závazných ukazatelů u p. o. - monitoring energií	
	0190	3907/19	Rada	18 000 000,00	18 000 000,00	0,00	Rozpočtové opatření č. 190 - Navýšení příjmů a výdajů rozpočtu Plzeňského kraje na rok 2019 v rozpočtových oblastech Ostatní financování a Sociální věci a navýšení závazných ukazatelů u p. o. - monitoring energií	
	0191	3908/19	Rada	100 072,00	100 072,00	0,00	Rozpočtové opatření č. 191 - dotace MF - UZ 98278	
	0192	3909/19	Rada	0,00	0,00	8 865 192,00	Rozpočtové opatření č. 192 - přesun z oblasti Individuální projekty do oblasti Informatika - projekt "Rozvoj Digitální mapy veřejné správy Plzeňského kraje 2016+"	
	0193	3910/19	Rada	0,00	0,00	714 400,00	Rozpočtové opatření č. 193 - dotace MPSV - UZ 13307, navýšení finančních vztahů u p.o. v rozpočtové oblasti Sociální věci	
	0194	3911/19	Rada	0,00	0,00	82 154 324,00	Rozpočtové opatření č. 194 - přesun finančních prostředků v rámci rozpočtové oblasti Sociální věci, navýšení závazných ukazatelů u p.o.	
	0195	3912/19	Rada	2 707 125,81	5 119 566,18	9 985 504,94	Rozpočtové opatření č. 195 - přesun z oblasti Individuální projekty a Ostatní financování do oblasti Sociální věci a navýšení rozpočtu PK o vratky nevyčerpaných dotací - projekt "Podpora sociálních služeb v PK 2016 - 2019"	
21.10.2019	0196	3973/19	Rada	0,00	0,00	160 000,00	Rozpočtové opatření č. 196 - přesun finančních prostředků z oblasti Vnitřní správa VVŽÚ do rozpočtové oblasti Vnitřní správa KŘE	



Seznam rozpočtových opatření

2019								
Období	Datum změny	Číslo opatření	Číslo usnesení	Schvalovatel	Částka příjem (v Kč)	Částka výdaj (v Kč)	Přesun (v Kč)	Poznámka
		0197	3974/19	Rada	36 710 262,92	36 710 262,92	0,00	Rozpočtové opatření č. 197 - dotace MMR ČR - UZ 17969 a UZ 17968, navýšení finančního vztahu u Správy a údržby silnic Plzeňského kraje, p.o.
		0198	3975/19	Rada	100 000,00	100 000,00	0,00	Rozpočtové opatření č. 198 - Navýšení příjmů a výdajů rozpočtu Plzeňského kraje přijaté finanční prostředky za poskytnuté služby od společnosti NET4GAS, s.r.o., se sídlem Na hřebenech II 1718/8, Praha 4 Nusle, IČO: 27260364
		0199	3976/19	Rada	0,00	0,00	7 588 326,72	Rozpočtové opatření č. 199 - Přesun z oblasti Individuální projekty do oblasti Školství, tělovýchova a sport, navýšení závazných ukazatelů u p. o.
		0200	3977/19	Rada	320 217,99	0,00	0,00	Rozpočtové opatření č. 200 - Dotace z operačního programu Interreg CENTRAL EUROPE na projekt CONNECT2CE
		0201	3978/19	Rada	22 000,00	22 000,00	0,00	Rozpočtové opatření č. 201 - Navýšení příjmů a výdajů rozpočtu PK na rok 2019 v rozpočtové oblasti Zastupitelé přijetí finančních prostředků za prodané vstupenky na Den seniorů s Plzeňským krajem
		0202	3979/19	Rada	20 434 067,91	20 434 067,91	0,00	Rozpočtové opatření č. 202 - dotace MMR - 17968, 17969 - projekt Mariánská Týnice - dostavba východního ambitu
		0203	3980/19	Rada	15 750,00	15 750,00	0,00	Rozpočtové opatření č. 203 - dotace MŽP - UZ 15091
		0204	3981/19	Rada	106 840,00	106 840,00	0,00	Rozpočtové opatření č. 204 - dotace MF - UZ 98278
		0205	3982/19	Rada	300 000,00	300 000,00	0,00	Rozpočtové opatření č. 205 a uložení odvodu příspěvkové organizaci PK Gymnázium, Stříbro, Soběslava 1426
		0206	3983/19	Rada	13 911 686,00	13 911 686,00	732 194,00	Rozpočtové opatření č. 206 - dotace MŠMT - UZ 33063 a UZ 33982 - OPVVV - projekt Podpora odborného vzdělávání v Plzeňském kraji a přesun z oblasti Individuální projekty do oblasti Školství, tělovýchova a sport
		0207	3984/19	Rada	0,00	0,00	150 000,00	Rozpočtové opatření č. 207 - přesun v rámci oblasti Životní prostředí
		0208	3985/19	Rada	11 342 372,38	11 342 372,38	0,00	Rozpočtové opatření č. 208 - dotace MŠMT - UZ 33040, UZ 33049, UZ 33063, UZ 33074
		0209	3986/19	Rada	159 050,00	159 050,00	0,00	Rozpočtové opatření č. 209 - navýšení příjmů a výdajů rozpočtu Plzeňského kraje v rozpočtové oblasti Doprava, změna závazného ukazatele
		0210	3987/19	Rada	0,00	0,00	1 984 622,63	Rozpočtové opatření č. 210 - přesun v rámci oblasti Majetek, změna závazných ukazatelů
		0211	3988/19	Rada	15 000,00	15 000,00	0,00	Rozpočtové opatření č. 211 - dotace MF - UZ 98074
		0212	3989/19	Rada	0,00	0,00	5 575 676,00	Rozpočtové opatření č. 212 - přesun finančních prostředků z rozpočtové oblasti Ostatní financování do rozpočtové oblasti Majetek, změna závazných ukazatelů
		0213	3990/19	Rada	0,00	0,00	487 000,00	Rozpočtové opatření č. 213 - přesun finančních prostředků v rámci rozpočtové oblasti Doprava, změna závazného ukazatele
		0214	3991/19	Rada	0,00	0,00	4 353 526,29	Rozpočtové opatření č. 214 - Přesun v rámci oblasti Školství, tělovýchova a sport a navýšení závazných ukazatelů u p. o.
		0215	3992/19	Rada	0,00	0,00	6 938 915,13	Rozpočtové opatření č. 215 - přesun v rámci oblasti Majetek, změna závazných ukazatelů
		0216	3993/19	Rada	0,00	0,00	730 000,00	Rozpočtové opatření č. 216 - přesun v rámci oblasti Kultura a cestovní ruch, správce rozpočtu Cestovní ruch
		0217	3994/19	Rada	3 401 497,87	3 401 497,87	0,00	Rozpočtové opatření č. 217 - Navýšení příjmů a výdajů rozpočtu PK na rok 2019 v rozpočtové oblasti Majetek, změna závazných ukazatelů
		0218	3995/19	Rada	0,00	0,00	305 500,00	Rozpočtové opatření č. 218 - přesun finančních prostředků z oblasti Školství do rozpočtové oblasti Vnitřní správa KRÉ
		0219	3996/19	Rada	0,00	0,00	617 120,00	Rozpočtové opatření č. 219 - Sociální věci - navýšení finančních vztahů u p.o. - UZ 13307
18.11.2019		0220	4078/19	Rada	535 175,22	535 175,22	0,00	Rozpočtové opatření č. 220 - navýšení příjmů a výdajů rozpočtu Plzeňského kraje na rok 2019 v rozpočtové oblasti Doprava
		0221	4079/19	Rada	0,00	0,00	3 000 000,00	Rozpočtové opatření č. 221 - přesun finančních prostředků v rámci oblasti Zdravotnictví
		0222	4080/19	Rada	0,00	0,00	1 490 986,20	Rozpočtové opatření č. 222 - přesun z oblasti Individuální projekty do oblasti Zdravotnictví, změna závazných ukazatelů projekt Modernizace informačního systému ZZS PK
		0223	4081/19	Rada	116 160,00	116 160,00	0,00	Rozpočtové opatření č. 223 a uložení odvodu příspěvkové organizaci PK Gymnázium a Střední odborná škola, Plasy
		0224	4082/19	Rada	0,00	0,00	8 521 784,76	Rozpočtové opatření č. 224 - Přesun z oblasti Individuální projekty do oblasti Školství, tělovýchova a sport, navýšení závazných ukazatelů u p. o.
		0225	4083/19	Rada	1 968 770,43	1 968 770,43	0,00	Rozpočtové opatření č. 225 - dotace MPSV - UZ 13014 - OPPMP - projekt Obědy do škol v Plzeňském kraji 2019/2020
		0226	4084/19	Rada	55 848 482,00	55 848 482,00	0,00	Rozpočtové opatření č. 226 - dotace MŠMT - UZ 33034, UZ 33063, UZ 33155, UZ 33500
		0227	4085/19	Rada	847 374,00	847 374,00	0,00	Rozpočtové opatření č. 227 - dotace MMR - Plzeňský kraj atraktivní
		0228	4086/19	Rada	1 197 578,88	1 197 578,88	0,00	Rozpočtové opatření č. 228 - dotace MF - UZ 98278
		0229	4087/19	Rada	0,00	0,00	321 073,60	Rozpočtové opatření č. 229 - přesun v rámci oblasti Kultura a cestovní ruch a navýšení závazných ukazatelů u p. o.
		0230	4088/19	Rada	0,00	0,00	3 470 646,80	Rozpočtové opatření č. 230 - Přesun z oblasti Majetek, přesun v rámci oblasti Školství, tělovýchova a sport a změna závazných ukazatelů u p. o.
		0231	4089/19	Rada	0,00	0,00	3 700 000,00	Rozpočtové opatření č. 231 - přesun v rámci oblasti Majetek



Seznam rozpočtových opatření

Období	2019						
Datum změny	Číslo opatření	Číslo usnesení	Schvalovatel	Částka příjem (v Kč)	Částka výdaj (v Kč)	Přesun (v Kč)	Poznámka
	0232	4090/19	Rada	0,00	0,00	160 000,00	Rozpočtové opatření č. 232 - přesun z oblasti Školství do oblasti Majetek, změna závazného ukazatele
	0233	4091/19	Rada	0,00	0,00	11 887 421,00	Rozpočtové opatření č. 233 - přesun v rámci oblasti Majetek, změna závazných ukazatelů
	0234	4092/19	Rada	0,00	0,00	727 000,00	Rozpočtové opatření č. 234 - přesun v rámci oblasti Životní prostředí
	0235	4093/19	Rada	977 875,26	977 875,26	0,00	Rozpočtové opatření č. 235 - navýšení příjmů a výdajů v rozpočtové oblasti Školství, tělovýchova a sport o zůstatek dotace projekt Obědy do škol v Plzeňském kraji 2018/2019
	0236	4094/19	Rada	1 079 442,00	1 079 442,00	0,00	Rozpočtové opatření č. 236 - Sociální věci - navýšení finančních vztahů u p.o. - dotace MPSV pro provozovatele ZDVOP - UZ 13307
	0237	4095/19	Rada	1 728 058,31	1 728 058,31	0,00	Rozpočtové opatření č. 237 - Sociální věci - dotace MPSV - UZ 13013 - CSS Stod, příspěvková organizace - projekt Podpora nově vzniklých služeb v transformaci CSS Stod
	0238	4096/19	Rada	0,00	0,00	17 000 000,00	Rozpočtové opatření č. 238 - přesun finančních prostředků z oblasti Individuální projekty do oblasti Doprava
02.12.2019	0239	4199/19	Rada	0,00	0,00	2 000 000,00	Rozpočtové opatření č. 239 - přesun finančních prostředků z rozpočtové oblasti Ostatní financování do rozpočtové oblasti Regionální rozvoj - poskytnutí individuálních dotací
09.12.2019	0240	4208/19	Rada	0,00	0,00	297 000,00	Rozpočtové opatření č. 240 - přesun finančních prostředků v rámci rozpočtové oblasti Zastupitelé
	0241	4209/19	Rada	0,00	0,00	1 478 328,00	Rozpočtové opatření č. 241 - Přesun z oblasti Majetek a Zastupitelé do oblasti Školství, tělovýchova a sport, přesun v rámci oblasti Školství, tělovýchova a sport a změna závazných ukazatelů u p. o.
	0242	4210/19	Rada	15 327 006,73	15 327 006,73	0,00	Rozpočtové opatření č. 242 - dotace MŠMT - UZ 33063, UZ 33065, UZ 33155, UZ 33982
	0243	4211/19	Rada	2 997 955,14	2 997 955,14	0,00	Rozpočtové opatření č. 243 - dotace MMR - UZ 17051, 17988, dotace MK - UZ 34002, 34021, 34053, 34502, 34949
	0244	4212/19	Rada	63 154 641,40	63 154 641,40	0,00	Rozpočtové opatření č. 244 - dotace MMR ČR - UZ 17969 a UZ 17968, navýšení finančního vztahu u Správy a údržby silnic Plzeňského kraje, p.o.
	0245	4213/19	Rada	0,00	0,00	358 990,38	Rozpočtové opatření č. 245 - Přesun z oblasti Individuální projekty do oblasti Školství, tělovýchova a sport, navýšení závazných ukazatelů u p. o.
	0246	4214/19	Rada	0,00	0,00	27 729 686,87	Rozpočtové opatření č. 246 - přesun z oblasti Individuální projekty do oblasti Doprava, změna závazného ukazatele
	0247	4215/19	Rada	68 000,00	68 000,00	0,00	Rozpočtové opatření č. 247 - dotace MF - UZ 98278
	0248	4216/19	Rada	978 704,16	978 704,16	0,00	Rozpočtové opatření č. 248 - dotace MF ČR - UZ 98861
	0249	4217/19	Rada	0,00	0,00	1 222 280,00	Rozpočtové opatření č. 249 - přesun z oblasti Individuální projekty do oblasti Kultura a cestovní ruch, správce rozpočtu Kultura, přesun v rámci oblasti Kultura a cestovní ruch, správce rozpočtu Kultura a změna závazných ukazatelů u p. o.
	0250	4218/19	Rada	1 007 166,95	1 007 166,95	0,00	Rozpočtové opatření č. 250 - dotace MŠMT - UZ 33062 - OPVVV - projekt "Smart Akcelarátor Plzeňského kraje"
	0251	4219/19	Rada	0,00	0,00	3 242 698,00	Rozpočtové opatření č. 251 - přesun v rámci oblasti Majetek, změna závazných ukazatelů
	0252	4220/19	Rada	0,00	0,00	917 000,00	Rozpočtové opatření č. 252 - přesun v rámci oblasti Vnitřní správa OIT
	0253	4221/19	Rada	0,00	0,00	3 800 000,00	Rozpočtové opatření č. 253 - přesun v rámci oblasti Životní prostředí
	0254	4222/19	Rada	0,00	0,00	93 500,00	Rozpočtové opatření č. 254 - přesun finančních prostředků v rámci oblasti Informatika
	0255	4223/19	Rada	-14 483,70	-14 483,70	0,00	Rozpočtové opatření č. 255 - snížení příjmů a výdajů v oblasti Sociální věci - UZ 14032
	0256	4224/19	Rada	0,00	0,00	667 280,00	Rozpočtové opatření č. 256 - Sociální věci - navýšení finančních vztahů u p.o. - UZ 13307
	0257	4225/19	Rada	0,00	0,00	21 845 676,00	Rozpočtové opatření č. 257 - přesun v rámci oblasti Sociální věci, navýšení závazného ukazatele DSP Kralovice
	0258	4226/19	Rada	0,00	0,00	4 000 000,00	Rozpočtové opatření č. 258 - přesun finančních prostředků z oblasti Ostatní financování do oblasti Doprava, změna závazného ukazatele
	0259	4227/19	Rada	36 398 712,92	36 398 712,92	0,00	Rozpočtové opatření č. 259 - Sociální věci - dotace MPSV - UZ 13013 - projekt Podpora sociálních služeb v PK 2016 -2019
	0260	4299/19	Rada	116 033,29	116 033,29	0,00	Rozpočtové opatření č. 260 - dotace MMR - UZ 17051
	0261	4300/19	Rada	536 940,00	536 940,00	0,00	Rozpočtové opatření č. 261 - dotace MPSV - UZ 13013, navýšení fin. vztahu p.o.
16.12.2019	0262	4308/19	Rada	2 544 237,00	2 544 237,00	0,00	Rozpočtové opatření č. 262 - Navýšení příjmů a výdajů rozpočtu Plzeňského kraje na rok 2019 v rozpočtové oblasti Doprava
30.12.2019	0263	4313/19	Rada	-2 738 224,00	-2 738 224,00	0,00	Rozpočtové opatření č. 263 - dotace MŠMT - UZ 33074, UZ 33077
	0264	4314/19	Rada	20 095 558,29	20 095 558,29	0,00	Rozpočtové opatření č. 264 - dotace MMR ČR - UZ 17015, UZ 17016, UZ 17968, UZ 17969 a navýšení finančního vztahu u Centra sociálních služeb Stod, p.o.
	0265	4315/19	Rada	3 332 000,00	3 332 000,00	0,00	Rozpočtové opatření č. 265 - dotace MZe - UZ 29501
	0266	4316/19	Rada	-137 705,00	-137 705,00	0,00	Rozpočtové opatření č. 266 - snížení příjmů a výdajů v oblasti Krizové řízení, IZS a bezpečný kraj - UZ 14034
	0267	4317/19	Rada	0,00	0,00	673 360,00	Rozpočtové opatření č. 267 - Sociální věci - navýšení finančních vztahů u p.o. - UZ 13307



Seznam rozpočtových opatření

Období		2019					
Datum změny	Číslo opatření	Číslo usnesení	Schvalovatel	Částka příjem (v Kč)	Částka výdaj (v Kč)	Přesun (v Kč)	Poznámka
31.12.2019	0268	4335/20	Rada	0,00	-17 453,03	71 724,00	Rozpočtové opatření č. 268 - Přesun v rámci oblasti Školství, tělovýchova a sport a změna a snížení závazných ukazatelů u příspěvkových organizací Plzeňského kraje
	0269	4336/20	Rada	0,00	0,00	748 268,60	Rozpočtové opatření č. 269 - Snížení závazných ukazatelů a finančních vztahů u p. o. - projekt Podpora odborného vzdělávání v Plzeňském kraji
	0270	4337/20	Rada	-123 000,00	-152 844,00	0,00	Rozpočtové opatření č. 270 - snížení závazných ukazatelů a finančního vztahu u příspěvkových organizací v oblasti kultury
	0271	4338/20	Rada	0,00	-597 044,00	0,00	Rozpočtové opatření č. 271 - snížení závazného ukazatele u organizace Správa a údržba silnic Plzeňského kraje, p.o.
	0272	4339/20	Rada	86 601,51	86 601,51	0,00	Rozpočtové opatření č. 272 - dotace MMR ČR - UZ 17051, navýšení finančního vztahu u Zdravotnické záchranné služby, p.o.
	0273	4340/20	Rada	0,00	-2 014 257,72	0,00	Rozpočtové opatření č. 273 - snížení závazných ukazatelů v rozpočtové oblasti Majetek
Celkový součet				8 890 115 803,57	9 047 575 570,45	1 206 710 418,30	



Dotace s účelovým znakem zahrnuté v rozpočtu Plzeňského kraje 2019 (v Kč)

Období	2019	Úz	Pol.	Název účelového znaku	Částka dotace	Čerpání	% plnění	Poskytovatel
04001	4116	Podpora koordinátorů romských poradců			356 000,00	356 000,00	100,00%	ÚV ČR
13013	4116	Operační program Zaměstnanost			42 302 356,49	64 430 058,57	-	MPSV
13014	4116	Operační program potravinové a materiální pomoci			1 968 770,43	1 968 770,43	100,00%	MPSV
13015	4116	Příspěvek na výkon sociální práce (s výjimkou sociálně-právní ochrany dětí)			900 128,00	900 128,00	100,00%	MPSV
13016	4116	Dotace na podporu samosprávy v oblasti stárnutí			549 600,00	549 587,00	100,00%	MPSV
13305	4116	Neinvestiční nedávkové transfery podle zákona č. 108/2006 Sb., o sociálních službách (§ 101, § 102 a § 103)			783 656 129,00	783 656 129,00	100,00%	MPSV
13307	4116	Transfery na státní příspěvek zřizovatelům zařízení pro děti vyžadující okamžitou pomoc			17 079 442,00	11 438 242,00	66,97%	MPSV
14032	4116	Program prevence kriminality na místní úrovni – program č. 314080 – neinvestice			392 516,30	357 119,81	90,98%	MV
14034	4116	Dotací program pro zvýšení ochrany veřejných prostranství a objektů (akcí) veřejné správy, škol a školských zařízení jako měkkých cílů – 2019			1 307 295,00	1 307 295,00	100,00%	MV
15011	4116	Operační program životní prostředí 2014 - 2020 - program č. 115 310 - prostředky EU - neinvestice			5 493 390,00	4 274 469,62	77,81%	MŽP
15091	4116	Program péče o krajinu			15 750,00	15 750,00	100,00%	MŽP
15974	4216	Operační program životní prostředí 2014 - 2020 - program č. 115 310 - prostředky EU - investice			115 023 540,00	56 632 972,00	49,24%	MŽP
17015	4116	IROP – Integrovaný regionální OP – program č. 117030 – SR – NIV			1 755 070,86	1 740 818,28	99,19%	MMR
17016	4116	IROP – Integrovaný regionální OP – program č. 117030 – EU – NIV			29 836 204,47	29 593 910,61	99,19%	MMR
17017	4116	OPTP 2014+ - Operační program TP 2014+ - program č. 117040 – SR – NIV			81 231,84	86 821,60	-	MMR
17018	4116	OPTP 2014+ - Operační program TP 2014+ - program č. 117040 – EU – NIV			460 313,76	491 897,40	-	MMR
17051	4116	Programy přeshraniční spolupráce 2014+ – NIV – SR			634 633,94	508 740,94	80,16%	MMR
17055	4116	Marketingové aktivity v cestovním ruchu - podprogram č. 117D72200 - NEINV			1 035 967,00	1 035 967,00	100,00%	MMR
17968	4216	IROP – Integrovaný regionální OP – program č. 117030 – SR – INV			14 965 525,70	14 577 243,66	97,41%	MMR
17969	4216	IROP – Integrovaný regionální OP – program č. 117030 – EU – INV			254 413 937,09	247 813 142,37	97,41%	MMR
17988	4216	Programy přeshraniční spolupráce 2014+ – IV – SR			12 743,46	12 743,46	100,00%	MMR
27355	4116	Příspěvek na ztrátu dopravce z provozu veřejné osobní drážní dopravy			147 144 237,00	147 144 237,00	100,00%	MD
29501	4216	Centra odborné přípravy – program č. 129710			3 332 000,00	3 332 000,00	100,00%	MZE
33034	4116	Podpora organizace a ukončování středního vzdělávání maturitní zkouškou na vybraných školách v podzimmím zkušebním období			554 846,00	554 846,00	100,00%	MŠMT
33038	4116	Excellence středních škol			1 601 024,00	1 601 024,00	100,00%	MŠMT
33040	4116	Podpora zavádění diagnostických nástrojů			164 400,00	164 400,00	100,00%	MŠMT
33049	4116	Podpora odborného vzdělávání			5 471 282,00	5 471 282,00	100,00%	MŠMT
33062	4116	OP VVV - PO2 neinvestice			3 840 820,64	5 012 735,76	-	MŠMT
33063	4116	OP VVV - PO3 neinvestice			71 165 861,53	63 691 919,11	89,50%	MŠMT
33064	4116	Napliňování Konceptce podpory mládeže na krajské úrovni			1 295 749,00	1 295 749,00	100,00%	MŠMT
33065	4116	Excellence základních škol			383 600,00	383 600,00	100,00%	MŠMT
33066	4116	Podpora nadaných žáků základních a středních škol			335 200,00	335 200,00	100,00%	MŠMT
33069	4116	Podpora navýšení kapacit ve školských poradenských zařízeních			6 787 855,00	6 787 855,00	100,00%	MŠMT
33070	4116	Podpora výuky plavání v ZŠ			3 116 546,16	3 103 854,16	99,59%	MŠMT
33071	4116	Vzdělávací programy paměťových institucí do škol			1 285 492,00	1 285 492,00	100,00%	MŠMT
33074	4116	Finanční zajištění překrytí přímé pedagogické činnosti učitelů se zohledněním provozu mateřských škol			13 689 295,38	13 689 295,38	100,00%	MŠMT
33075	4116	Podpora vzdělávání cizinců ve školách			1 031 856,00	1 031 856,00	100,00%	MŠMT
33076	4116	Vyrovnání mezikrajových rozdílů v odměňování pedagogických pracovníků			49 722 875,00	49 722 875,00	100,00%	MŠMT
33077	4116	Podpora financování základních a středních škol při zavádění změny systému financování regionálního školství			13 012 558,00	13 012 558,00	100,00%	MŠMT
33122	4116	Program sociální prevence a prevence kriminality			300 000,00	293 250,00	97,75%	MŠMT
33155	4116	Dotace pro soukromé školy			199 087 770,00	199 087 770,00	100,00%	MŠMT
33166	4116	Soutěže			4 032 000,00	4 032 000,00	100,00%	MŠMT
33192	4116	Spolupráce s francouzskými, vlámskými a španělskými školami			125 136,00	125 136,00	100,00%	MŠMT
33339	4116	Program podpory vzdělávání národnostních menšin			214 310,00	214 310,00	100,00%	MŠMT
33353	4116	Přímé náklady na vzdělávání			6 983 413 920,00	6 983 413 920,00	100,00%	MŠMT
33354	4116	Přímé náklady na vzdělávání - sportovní gymnázia			8 087 680,00	8 087 680,00	100,00%	MŠMT
33500	4216	Podpora zajištění vybraných investičních podpůrných opatření při vzdělávání dětí, žáků a studentů se speciálními vzdělávacími potřebami – program č. 133320			115 000,00	115 000,00	100,00%	MŠMT
33982	4216	OP VVV - PO3 investice			480 986,00	1 330 059,14	-	MŠMT
34002	4116	Podpora obnovy kulturních památek prostřednictvím obcí s rozšířenou působností - NIV			181 000,00	181 000,00	100,00%	MK
34013	4116	ISO D Preventivní ochrana před vlivy prostředí - podprogram č. 134 515 - neinvestiční			463 000,00	463 000,00	100,00%	MK
34019	4116	5060010013 Podpora výchovné vzdělávací aktivity v muzejnictví			125 000,00	125 000,00	100,00%	MK
34021	4116	Podpora expozičních a výstavních projektů			27 000,00	27 000,00	100,00%	MK
34053	4116	Veřejné informační služby knihoven - neinvestice			694 000,00	694 000,00	100,00%	MK
34057	4116	Program péče o vesnické památkové rezervace a zóny a krajinné památkové zóny			395 000,00	395 000,00	100,00%	MK
34070	4116	Kulturní aktivity			1 549 000,00	1 549 000,00	100,00%	MK
34502	4216	Akviziční fond - IV			2 176 000,00	2 176 000,00	100,00%	MK
34941	4216	ISO D Preventivní ochrana před vlivy prostředí - podprogram č. 134 515 - investiční			58 000,00	58 000,00	100,00%	MK
34949	4216	ISO C Výkupy předmětů kulturní hodnoty mimořádného významu - investiční			1 220 000,00	1 220 000,00	100,00%	MK
35018	4116	Připravenost poskytovatele ZZS na řešení mimořádných událostí a krizových situací			2 346 720,00	2 346 720,00	100,00%	MZDR
35500	4216	Podpora rozvoje a obnovy materiálně technického vybavení pro řešení krizových situací - program č. 135 08 – investice			3 187 382,00	3 187 382,00	100,00%	MZDR
90002	4113	Národní program životní prostředí - NIV			1 158 004,00	0,00	0,00%	SFŽP
91252	4113	Financování dopravní infrastruktury - neinvestice			184 531 691,00	184 531 691,00	100,00%	SFDI
91628	4213	Financování dopravní infrastruktury - investice			10 034 000,00	9 949 840,11	99,16%	SFDI
98074	4111	Účelové dotace na výdaje spojené s volbami do zastupitelstev v obcích			45 000,00	73 718,04	-	MF
98278	4111	Náhrady škod způsobených vybranými zvláště chráněnými živočichy			4 028 510,88	4 028 510,88	100,00%	MF
98348	4111	Účelové dotace na výdaje spojené s přípravou a konáním voleb do Evropského Parlamentu			280 000,00	205 134,83	73,26%	MF
98861	4211	Výkupy pozemků pod krajskými komunikacemi			978 704,16	978 704,16	100,00%	MF
Celkem					9 005 510 857,09	8 948 257 411,32	99,36%	

Seznam použitých zkratk:

MD - Ministerstvo dopravy ČR	MPSV - Ministerstvo práce a sociálních věcí ČR
MF - Ministerstvo financí ČR	MŠMT - Ministerstvo školství, mládeže a tělovýchovy ČR
MK - Ministerstvo kultury ČR	MZDR - Ministerstvo zdravotnictví ČR
MMR - Ministerstvo pro místní rozvoj ČR	MŽP - Ministerstvo životního prostředí ČR
MZE - Ministerstvo zemědělství ČR	SFDI - Státní fond dopravní infrastruktury
MV - Ministerstvo vnitra ČR	SFŽP - Státní fond životního prostředí
	ÚV ČR - Úřad vlády ČR



Vratky dotací poskytnutých z veřejných rozpočtů 2019 (v Kč)

Období	2019				
ÚZ	Název účelového znaku	Nedočerpáno	K využití v roce 2020 (jiných letech)	pozn.	Vratka (požadavek) dotace při FV
13013	Operační program Zaměstnanost	-22 127 702,08		2)	
13016	Dotace na podporu samosprávy v oblasti stárnutí	13,00		3)	13,00
13307	Transfery na státní příspěvek zřizovatelům zařízení pro děti vyžadující okamžitou pomoc	5 641 200,00		3)	5 641 200,00
14032	Program prevence kriminality na místní úrovni – program č. 314080 – neinvestice	35 396,49		3)	35 396,49
15011	Operační program životní prostředí 2014 - 2020 - program č. 115 310 - prostředky EU - neinvestice	1 218 920,38	1 218 920,38	2)	
15974	Operační program životní prostředí 2014 - 2020 - program č. 115 310 - prostředky EU - investice	58 390 568,00	58 390 568,00	2)	
17015	IROP – Integrovaný regionální OP – program č. 117030 – SR – NIV	14 252,58		1)	
17016	IROP – Integrovaný regionální OP – program č. 117030 – EU – NIV	242 293,86		1)	
17017	OPTP 2014+ - Operační program TP 2014+ - program č. 117040 – SR – NIV	-5 589,76		1)	
17018	OPTP 2014+ - Operační program TP 2014+ - program č. 117040 – EU – NIV	-31 583,64		1)	
17051	Programy přeshraniční spolupráce 2014+ – NIV – SR	125 893,00		1)	
17968	IROP – Integrovaný regionální OP – program č. 117030 – SR – INV	388 282,04		1)	
17969	IROP – Integrovaný regionální OP – program č. 117030 – EU – INV	6 600 794,72		1)	
33062	OP VVV - PO2 neinvestice	-1 171 915,12		2)	
33063	OP VVV - PO3 neinvestice	7 473 942,42	7 473 942,42	2)	
33070	Podpora výuky plavání v ZŠ	12 692,00		3)	12 692,00
33122	Program sociální prevence a prevence kriminality	6 750,00		3)	6 750,00
33982	OP VVV - PO3 investice	-849 073,14		2)	
90002	Národní program Životní prostředí - NIV	1 158 004,00		2)	
91628	Financování dopravní infrastruktury - investice	84 159,89		2)	
98074	Účelové dotace na výdaje spojené s volbami do zastupitelstev v obcích	-28 718,04		4)	
98348	Účelové dotace na výdaje spojené s přípravou a konáním voleb do Evropského Parlamentu	74 865,17		3)	74 865,17
Celkem		57 253 445,77	67 083 430,80		5 770 916,66

Pozn.:

- 1) U těchto účelových znaků (UZ) byly výdaje nižší, u některých vyšší než obdržená dotace. Podle metodiky financování projektů spolufinancovaných z Evropské unie kraj v první fázi uhradí veškeré výdaje projektu. Prostředky určené jako podíl EU nebo státního rozpočtu jsou mu dorovnány po ukončení projektu, popř. etapy projektu zpětně.
- 2) U těchto účelových znaků (UZ) se jedná o zálohové financování z Operačního programu Zaměstnanost, Operačního programu Životní prostředí a Operačního programu Výzkum, vývoj a vzdělávání.
- 3) Prostředky s těmito účelovými znaky (UZ) v souhrně výši 5 770 916,66 Kč byly v rámci finančního vypořádání vráceny krajem zpět do státního rozpočtu jako nevyčerpané dotace poskytnuté krajem v roce 2019 ze státního rozpočtu.
Pod UZ 98074 byly v roce 2019 poskytnuty Plzeňskému kraji tři samostatné dotace na výdaje spojené s volbami do zastupitelstev obcí. Každá dotace byla poskytnuta na základě samostatného rozhodnutí, proto se vypořádání provádí odděleně za každé rozhodnutí. U 1. rozhodnutí částka přečerpaných výdajů krajem činí 3 155,64 Kč, u 2. rozhodnutí částka přečerpaných výdajů krajem činí 19 176,12 Kč, u 3. rozhodnutí částka přečerpaných výdajů krajem činí 6 386,28 Kč tyto výdaje požaduje kraj dokrýt ze státního rozpočtu při finančním vypořádání.



Příjmy Plzeňského kraje po konsolidaci (v tis. Kč)

Období 2019

Popis	Schválený rozpočet	Upravený rozpočet	Čerpání	% plnění k UR
Běžné příjmy	6 193 853,00	14 676 568,65	14 916 005,76	101,63%
Daňové příjmy	5 288 200,00	5 298 388,77	5 596 829,83	105,63%
Daň z přidané hodnoty (1211)	2 666 184,00	2 666 184,00	2 777 335,85	104,17%
Daň z příjmů fyzických osob z kapitálových výnosů (1113)	108 271,00	108 271,00	132 477,25	122,36%
Daň z příjmů fyzických osob ze samostatné výdělečné činnosti (1112)	33 835,00	33 835,00	39 272,85	116,07%
Daň z příjmů fyzických osob ze závislé činnosti a funkčních požitků (1111)	1 339 860,00	1 339 860,00	1 399 312,74	104,44%
Daň z příjmů právnických osob (1121)	1 136 850,00	1 136 850,00	1 233 844,97	108,53%
Daň z příjmů právnických osob za kraje (1123)	0,00	10 188,77	10 188,77	100,00%
Příjmy z poplatků za znečišťování ovzduší (1332)	2 000,00	2 000,00	3 251,00	162,55%
Příjmy ze správních poplatků (1361)	1 200,00	1 200,00	1 146,40	95,53%
Nedaňové příjmy	616 589,00	639 261,00	603 041,85	94,33%
Finanční vypořádání předchozích let (222x)	0,00	5 027,71	12 140,70	241,48%
Kursové rozdíly v příjmech (2143)	0,00	0,00	0,33	-
Ostatní nedaňové příjmy (232x)	64 058,00	68 669,17	88 973,62	129,57%
Platby za odebrané množství podzemní vody (2342)	14 000,00	0,00	24,90	-
Přijaté splátky půjčených prostředků (24xx)	506 305,00	524 305,00	431 186,32	82,24%
Příjmy z pronájmu a z prodeje krátk. majetku (213x, 2310)	18 640,00	18 640,00	22 857,33	122,63%
Příjmy z úroků (2141)	2 000,00	2 022,20	23 052,39	1139,96%
Příjmy z vlastní činnosti (211x)	3 036,00	5 800,85	7 780,59	134,13%
Příjmy ze sankčních plateb (221x)	8 550,00	14 796,06	17 025,68	115,07%
Přijaté transfery	289 064,00	8 738 918,88	8 716 134,08	99,74%
Neinvestiční přijaté transfery od krajů (4122)	0,00	2 051,75	2 051,75	100,00%
Neinvestiční přijaté transfery od obcí (4121)	20 000,00	20 000,00	20 556,72	102,78%
Neinvestiční přijaté transfery od veřejných rozpočtů ústřední úrovně (411x)	0,00	8 453 473,63	8 453 715,20	100,00%
Neinvestiční přijaté transfery ze státního rozpočtu v rámci souhrnného dotačního vztahu (přísp. na výkon státní správy 4112)	89 711,00	89 711,60	89 711,60	100,00%
Neinvestiční přijaté transfery ze zahraničí (415x)	0,00	2 474,84	2 590,76	104,68%
Ostatní neinvestiční přijaté transfery od rozpočtů územní úrovně (4129)	0,00	0,00	363,80	-
Ostatní neinvestiční přijaté transfery ze státního rozpočtu (4116)	179 353,00	171 207,06	147 144,24	85,95%
Kapitálové příjmy	6 100,00	413 500,16	410 015,34	99,16%
Kapitálové příjmy	6 100,00	6 502,34	3 017,52	46,41%
Příjmy z prodeje dlouhodobého majetku (311x)	6 100,00	6 502,34	3 017,52	46,41%
Přijaté transfery	0,00	406 997,82	406 997,82	100,00%
Investiční přijaté transfery od veřejných rozpočtů ústřední úrovně (421x)	0,00	405 997,82	405 997,82	100,00%
Investiční přijaté transfery od veřejných rozpočtů územní úrovně (422x)	0,00	1 000,00	1 000,00	100,00%
Celkem	6 199 953,00	15 090 068,80	15 326 021,10	101,56%



Příjmy Plzeňského kraje po konsolidaci dle rozpočtové skladby (v tis. Kč)

Období	2019
---------------	------

Paragraf	Název paragrafu	Položka	Název položky	Schválený rozpočet	Upravený rozpočet	Čerpání	% plnění k UR
Daňové příjmy							
0000	Prázdný paragraf	1111	Daň z příjmů fyzických osob placená plátcí	1 339 860,00	1 339 860,00	1 399 312,74	104,44%
		1112	Daň z příjmů fyzických osob placená poplatníky	33 835,00	33 835,00	39 272,85	116,07%
		1113	Daň z příjmů fyzických osob vybíraná srážkou	108 271,00	108 271,00	132 477,25	122,36%
		1121	Daň z příjmů právnických osob	1 136 850,00	1 136 850,00	1 233 844,97	108,53%
		1123	Daň z příjmů právnických osob za kraje	0,00	10 188,77	10 188,77	100,00%
		1211	Daň z přidané hodnoty	2 666 184,00	2 666 184,00	2 777 335,85	104,17%
		1332	Poplatky za znečišťování ovzduší	2 000,00	2 000,00	3 251,00	162,55%
		1361	Správní poplatky	1 200,00	1 200,00	1 146,40	95,53%
Daňové příjmy Celkem				5 288 200,00	5 298 388,77	5 596 829,83	105,63%
Kapitálové příjmy							
2212	Silnice	3111	Příjmy z prodeje pozemků	0,00	0,00	833,10	-
		3112	Příjmy z prodeje ostatních nemovitých věcí a jejich částí	0,00	0,00	1 321,60	-
		3113	Příjmy z prodeje ostatního hmotného dlouhodobého majetku	0,00	356,84	356,84	100,00%
3127	Střední školy	3113	Příjmy z prodeje ostatního hmotného dlouhodobého majetku	0,00	45,50	106,60	234,29%
3133	Dětské domovy	3111	Příjmy z prodeje pozemků	0,00	0,00	0,00	-
		3113	Příjmy z prodeje ostatního hmotného dlouhodobého majetku	0,00	0,00	1,00	-
3311	Divadelní činnost	3113	Příjmy z prodeje ostatního hmotného dlouhodobého majetku	0,00	0,00	30,00	-
3533	Zdravotnická záchranná služba	3111	Příjmy z prodeje pozemků	0,00	0,00	0,00	-
		3113	Příjmy z prodeje ostatního hmotného dlouhodobého majetku	100,00	100,00	368,38	368,38%
6172	Činnost regionální správy	3111	Příjmy z prodeje pozemků	0,00	0,00	0,00	-
		3112	Příjmy z prodeje ostatních nemovitých věcí a jejich částí	6 000,00	6 000,00	0,00	0,00%
Kapitálové příjmy Celkem				6 100,00	6 502,34	3 017,52	46,41%
Nedaňové příjmy							
0000	Prázdný paragraf	2412	Splátky půjčených prostředků od podnikatelských nefinančních subjektů - právnických osob	0,00	0,00	0,00	-
		2451	Splátky půjčených prostředků od příspěvkových organizací	506 305,00	524 305,00	431 186,32	82,24%
2141	Vnitřní obchod	2119	Ostatní příjmy z vlastní činnosti	0,00	600,00	634,27	105,71%
2143	Cestovní ruch	2119	Ostatní příjmy z vlastní činnosti	0,00	582,40	582,40	100,00%
2169	Ostatní správa v průmyslu, stavebnictví, obchodu a službách	2212	Sankční platby přijaté od jiných subjektů	0,00	0,00	27,50	-
		2324	Přijaté nekapitálové příspěvky a náhrady	0,00	0,00	2,00	-
2229	Ostatní záležitosti v silniční dopravě	2211	Sankční platby přijaté od státu, obcí a krajů	0,00	0,00	0,00	-
		2212	Sankční platby přijaté od jiných subjektů	8 000,00	8 000,00	7 706,05	96,33%
		2324	Přijaté nekapitálové příspěvky a náhrady	0,00	0,00	297,00	-
		2329	Ostatní nedaňové příjmy j.n.	0,00	0,00	18,00	-
2242	Provoz veřejné železniční dopravy	2212	Sankční platby přijaté od jiných subjektů	0,00	0,00	202,00	-
2292	Dopravní obslužnost veřejnými službami	2111	Příjmy z poskytování služeb a výrobků	0,00	0,00	0,00	-
		2212	Sankční platby přijaté od jiných subjektů	0,00	0,00	20,00	-
		2321	Přijaté neinvestiční dary	0,00	535,18	535,18	100,00%
		2324	Přijaté nekapitálové příspěvky a náhrady	64 058,00	64 058,00	80 130,06	125,09%
2299	Ostatní záležitosti v dopravě	2212	Sankční platby přijaté od jiných subjektů	0,00	0,00	1 989,53	-
3127	Střední školy	2212	Sankční platby přijaté od jiných subjektů	0,00	0,00	0,00	-
		2229	Ostatní přijaté vratky transferů	0,00	416,16	416,16	100,00%
3128	Sportovní školy - gymnázia	2229	Ostatní přijaté vratky transferů	0,00	400,00	400,00	100,00%



Příjmy Plzeňského kraje po konsolidaci dle rozpočtové skladby (v tis. Kč)

Období 2019

Paragraf	Název paragrafu	Položka	Název položky	Schválený rozpočet	Upravený rozpočet	Čerpání	% plnění k UR
3299	Ostatní záležitosti vzdělávání	2111	Příjmy z poskytování služeb a výrobků	0,00	0,00	121,00	-
		2229	Ostatní přijaté vratky transferů	0,00	11,24	11,24	100,00%
3322	Zachování a obnova kulturních památek	2211	Sankční platby přijaté od státu, obcí a krajů	0,00	0,00	0,00	-
		2212	Sankční platby přijaté od jiných subjektů	0,00	0,00	2,35	-
3513	Lékařská služba první pomoci	2324	Přijaté nekapitálové příspěvky a náhrady	0,00	0,00	3 191,40	-
3522	Ostatní nemocnice	2111	Příjmy z poskytování služeb a výrobků	0,00	0,00	0,00	-
		2133	Příjmy z pronájmu movitých věcí	0,00	0,00	632,78	-
		2212	Sankční platby přijaté od jiných subjektů	0,00	6 185,71	6 185,71	100,00%
		2324	Přijaté nekapitálové příspěvky a náhrady	0,00	3 401,50	3 401,50	100,00%
3525	Hospice	2229	Ostatní přijaté vratky transferů	0,00	0,00	33,20	-
3599	Ostatní činnosti ve zdravotnictví	2212	Sankční platby přijaté od jiných subjektů	100,00	100,00	258,00	258,00%
		2324	Přijaté nekapitálové příspěvky a náhrady	0,00	0,00	2,00	-
3613	Nebytové hospodářství	2132	Příjmy z pronájmu ostatních nemovitých věcí a jejich částí	18 350,00	18 350,00	22 051,91	120,17%
3635	Územní plánování	2324	Přijaté nekapitálové příspěvky a náhrady	0,00	0,00	452,54	-
3691	Mezinárodní spolupráce v oblasti bydlení, komunálních služeb	2212	Sankční platby přijaté od jiných subjektů	0,00	0,00	0,00	-
		2322	Přijaté pojistné náhrady	0,00	0,00	29,59	-
3719	Ostatní činnosti k ochraně ovzduší j.n.	2211	Sankční platby přijaté od státu, obcí a krajů	0,00	0,00	0,00	-
		2324	Přijaté nekapitálové příspěvky a náhrady	0,00	0,00	1,00	-
3729	Ostatní nakládání s odpady	2329	Ostatní nedaňové příjmy j.n.	0,00	289,50	289,50	100,00%
3739	Ostatní ochrana půdy a spodní vody j.n.	2342	Platby za odebrané množství podzemní vody a za správu vodních toků	14 000,00	0,00	24,90	-
3799	Ostatní ekologické záležitosti	2211	Sankční platby přijaté od státu, obcí a krajů	0,00	0,00	0,00	-
		2212	Sankční platby přijaté od jiných subjektů	450,00	450,00	410,00	91,11%
		2321	Přijaté neinvestiční dary	0,00	0,00	34,87	-
4344	Sociální rehabilitace	2212	Sankční platby přijaté od jiných subjektů	0,00	0,00	7,78	-
4371	Raná péče a sociálně aktivizační služby pro rodiny s dětmi	2212	Sankční platby přijaté od jiných subjektů	0,00	0,00	35,00	-
4374	Azylové domy, nízkoprahová denní centra a noclehárny	2212	Sankční platby přijaté od jiných subjektů	0,00	0,00	35,00	-
4399	Ostatní záležitosti sociálních věcí a politiky zaměstnanosti	2111	Příjmy z poskytování služeb a výrobků	0,00	65,00	78,65	121,00%
		2212	Sankční platby přijaté od jiných subjektů	0,00	60,35	69,85	115,74%
		2321	Přijaté neinvestiční dary	0,00	135,00	135,00	100,00%
5311	Bezpečnost a veřejný pořádek	2324	Přijaté nekapitálové příspěvky a náhrady	0,00	0,00	0,00	-
		2329	Ostatní nedaňové příjmy j.n.	0,00	60,00	60,00	100,00%
6113	Zastupitelstva krajů	2111	Příjmy z poskytování služeb a výrobků	0,00	1 517,45	2 290,45	150,94%
		2212	Sankční platby přijaté od jiných subjektů	0,00	0,00	25,00	-
		2321	Přijaté neinvestiční dary	0,00	190,00	190,00	100,00%
		2324	Přijaté nekapitálové příspěvky a náhrady	0,00	0,00	1,80	-
6172	Činnost regionální správy	2111	Příjmy z poskytování služeb a výrobků	0,00	0,00	394,56	-
		2131	Příjmy z pronájmu pozemků	0,00	0,00	1,00	-
		2132	Příjmy z pronájmu ostatních nemovitých věcí a jejich částí	290,00	290,00	164,39	56,68%
		2133	Příjmy z pronájmu movitých věcí	0,00	0,00	7,26	-
		2211	Sankční platby přijaté od státu, obcí a krajů	0,00	0,00	12,00	-
		2212	Sankční platby přijaté od jiných subjektů	0,00	0,00	31,50	-
		2322	Přijaté pojistné náhrady	0,00	0,00	225,09	-
6219	Ostatní veřejné služby j.n.	2324	Přijaté nekapitálové příspěvky a náhrady	0,00	0,00	11,97	-
		2111	Příjmy z poskytování služeb a výrobků	3 036,00	3 036,00	3 179,25	104,72%
6223	Mezinárodní spolupráce (jinde nezařazená)	2211	Sankční platby přijaté od státu, obcí a krajů	0,00	0,00	8,54	-
		2111	Příjmy z poskytování služeb a výrobků	0,00	0,00	500,00	-



Příjmy Plzeňského kraje po konsolidaci dle rozpočtové skladby (v tis. Kč)

Období

Paragraf	Název paragrafu	Položka	Název položky	Schválený rozpočet	Upravený rozpočet	Čerpání	% plnění k UR
6310	Obecné příjmy a výdaje z finančních operací	2141	Příjmy z úroků (část)	2 000,00	2 022,20	23 052,39	1139,96%
		2143	Kursově rozdíly v příjmech	0,00	0,00	0,33	-
6402	Finanční vypořádání minulých let	2222	Ostatní příjmy z finančního vypořádání předchozích let od jiných veřejných rozpočtů	0,00	0,00	0,00	-
		2223	Příjmy z finančního vypořádání minulých let mezi krajem a obcemi	0,00	0,00	5 294,85	-
		2227	Příjmy z finančního vypořádání minulých let mezi regionální radou a kraji, obcemi a dobrovolnými svazky obcí	0,00	0,00	9,51	-
		2229	Ostatní přijaté vratky transferů	0,00	4 200,32	5 975,75	142,27%
Nedaňové příjmy Celkem				616 589,00	639 261,00	603 041,85	94,33%
Přijaté transfery							
0000	Prázdný paragraf	4111	Neinvestiční přijaté transfery z všeobecné pokladní správy státního rozpočtu	0,00	4 353,51	4 353,51	100,00%
		4112	Neinvestiční přijaté transfery ze státního rozpočtu v rámci souhrnného dotačního vztahu	89 711,00	89 711,60	89 711,60	100,00%
		4113	Neinvestiční přijaté transfery ze státních fondů	0,00	185 689,70	185 689,70	100,00%
		4116	Ostatní neinvestiční přijaté transfery ze státního rozpočtu	179 353,00	8 433 291,08	8 409 469,83	99,72%
		4119	Ostatní neinvestiční přijaté transfery od rozpočtů ústřední úrovně	0,00	1 346,40	1 346,40	100,00%
		4121	Neinvestiční přijaté transfery od obcí	20 000,00	20 000,00	20 556,72	102,78%
		4122	Neinvestiční přijaté transfery od krajů	0,00	2 051,75	2 051,75	100,00%
		4129	Ostatní neinvestiční přijaté transfery od rozpočtů územní úrovně	0,00	0,00	363,80	-
		4152	Neinvestiční přijaté transfery od mezinárodních institucí a některých cizích orgánů a právnických osob	0,00	2 474,84	2 590,76	104,68%
		4211	Investiční přijaté transfery z všeobecné pokladní správy státního rozpočtu	0,00	978,70	978,70	100,00%
		4213	Investiční přijaté transfery ze státních fondů	0,00	10 034,00	10 034,00	100,00%
		4216	Ostatní investiční přijaté transfery ze státního rozpočtu	0,00	394 985,11	394 985,11	100,00%
		4221	Investiční přijaté transfery od obcí	0,00	1 000,00	1 000,00	100,00%
Přijaté transfery Celkem				289 064,00	9 145 916,70	9 123 131,90	99,75%
Celkem				6 199 953,00	15 090 068,80	15 326 021,10	101,56%



Převody výnosů daní do rozpočtu Plzeňského kraje (v tis. Kč)

Období 2019

Popis	Schválený rozpočet	Upravený rozpočet	leden	únor	březen	duben	květen	červen	Skutečnost za 1. pololetí	Procento z UR za 1. pololetí
Daň z příjmů fyzických osob ze závislé činnosti a funkčních požitků (1111)	1 339 860,00	1 339 860,00	123 915,11	116 611,35	98 489,12	89 730,01	109 698,95	121 147,12	659 591,65	49,23%
Daň z příjmů fyzických osob ze samostatné výdělečné činnosti (1112)	33 835,00	33 835,00	3 438,90	1 844,56	3 976,15	0,00	0,00	0,00	9 259,61	27,37%
Daň z příjmů fyzických osob z kapitálových výnosů (1113)	108 271,00	108 271,00	9 844,77	11 326,78	7 026,34	8 266,25	9 566,23	11 304,53	57 334,89	52,95%
Daň z příjmů právnických osob (1121)	1 136 850,00	1 136 850,00	76 572,00	7 251,35	206 687,50	67 398,09	4 846,72	174 405,63	537 161,29	47,25%
Daň z příjmů právnických osob za kraje (1123)	0,00	10 188,77	0,00	0,00	10 188,77	0,00	0,00	0,00	10 188,77	100,00%
Daň z přidané hodnoty (1211)	2 666 184,00	2 666 184,00	238 752,93	282 158,56	129 962,68	172 275,08	280 460,20	204 726,22	1 308 335,67	49,07%
Celkem	5 285 000,00	5 295 188,77	452 523,70	419 192,60	456 330,56	337 669,43	404 572,09	511 583,50	2 581 871,88	48,76%

Popis	Schválený rozpočet	Upravený rozpočet	červenec	srpen	září	říjen	listopad	prosinec	Skutečnost celkem	Procento z UR	%-tní podíl na celkových daň.výnosech
Daň z příjmů fyzických osob ze závislé činnosti a funkčních požitků (1111)	1 339 860,00	1 339 860,00	125 004,22	122 915,52	111 105,36	119 386,40	121 689,51	139 620,07	1 399 312,74	104,44%	25,02%
Daň z příjmů fyzických osob ze samostatné výdělečné činnosti (1112)	33 835,00	33 835,00	7 811,57	0,00	5 091,00	3 547,75	1 577,90	11 985,02	39 272,85	116,07%	0,70%
Daň z příjmů fyzických osob z kapitálových výnosů (1113)	108 271,00	108 271,00	14 287,75	13 301,59	13 811,23	12 643,54	10 961,94	10 136,31	132 477,25	122,36%	2,37%
Daň z příjmů právnických osob (1121)	1 136 850,00	1 136 850,00	256 054,54	0,00	121 384,03	105 140,00	4 358,19	209 746,92	1 233 844,97	108,53%	22,06%
Daň z příjmů právnických osob za kraje (1123)	0,00	10 188,77	0,00	0,00	0,00	0,00	0,00	0,00	10 188,77	100,00%	0,18%
Daň z přidané hodnoty (1211)	2 666 184,00	2 666 184,00	223 975,18	280 285,02	199 026,86	206 939,87	308 675,32	250 097,93	2 777 335,85	104,17%	49,66%
Celkem	5 285 000,00	5 295 188,77	627 133,27	416 502,13	450 418,48	447 657,56	447 262,86	621 586,25	5 592 432,43	105,61%	100,00%

Výnosy daní do rozpočtu Plzeňského kraje za 1. pololetí

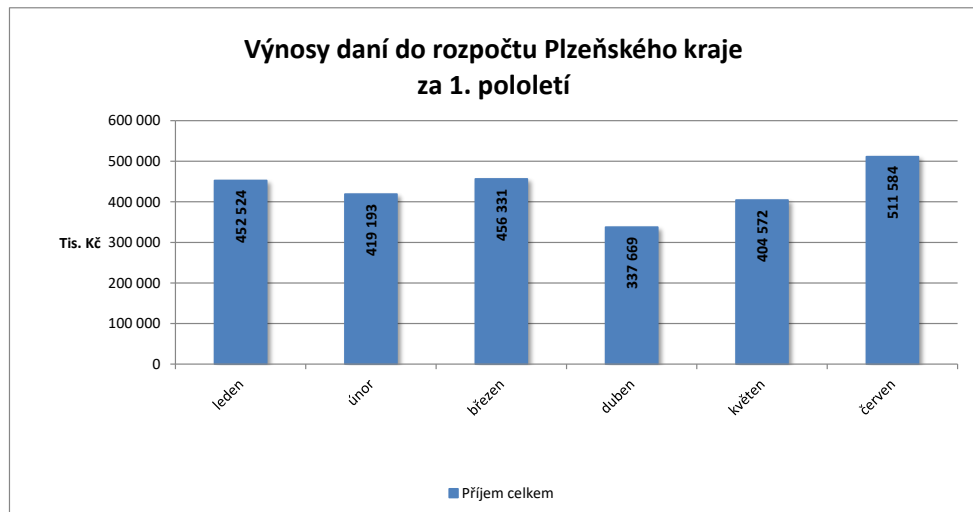

Výnosy daní do rozpočtu Plzeňského kraje za 2. pololetí





Výdaje Plzeňského kraje po konsolidaci (v tis. Kč)

Období 2019

Běžné a kapitálové výdaje dle rozpočtových oblastí - sumář

Rozpočtová oblast	Schválený rozpočet	Upravený rozpočet	Čerpání	% plnění k UR
Doprava	2 527 818,00	3 228 698,55	3 145 375,00	97,42%
Fondy a programy EU	12 790,00	27 222,35	20 557,16	75,52%
Individuální projekty	1 398 407,00	672 419,28	0,00	0,00%
Informatika	43 400,00	55 225,01	55 170,02	99,90%
Krizové řízení, IZS a bezpečný kraj	53 730,00	56 884,50	44 334,47	77,94%
Kultura a cestovní ruch	385 949,00	472 974,75	462 540,56	97,79%
Majetek	451 465,00	475 415,81	434 870,21	91,47%
Ostatní financování	59 800,00	34 141,68	17 958,87	52,60%
Právní a legislativní	16 773,00	16 773,00	16 773,00	100,00%
Regionální rozvoj	155 942,00	158 442,00	154 603,48	97,58%
Sociální věci	155 125,00	1 114 671,34	1 071 455,45	96,12%
Školství, tělovýchova a sport	519 289,00	8 268 463,06	8 206 697,72	99,25%
Vnitřní správa	378 804,00	382 815,53	371 549,92	97,06%
Zastupitelé	83 001,00	81 955,45	72 227,82	88,13%
Zdravotnictví	704 354,00	741 409,17	733 405,06	98,92%
Životní prostředí	110 655,00	317 366,09	176 141,28	55,50%
CELKEM	7 057 302,00	16 104 877,57	14 983 660,03	93,04%

Běžné výdaje dle rozpočtových oblastí - sumář

Rozpočtová oblast	Schválený rozpočet	Upravený rozpočet	Čerpání	% plnění k UR
Doprava	1 767 168,00	2 045 789,17	1 992 950,80	97,42%
Fondy a programy EU	12 790,00	23 922,35	17 257,16	72,14%
Informatika	17 800,00	29 290,72	29 247,43	99,85%
Krizové řízení, IZS a bezpečný kraj	29 330,00	23 529,58	15 144,21	64,36%
Kultura a cestovní ruch	373 894,00	396 145,80	395 761,29	99,90%
Majetek	55 790,00	41 894,65	37 334,87	89,12%
Ostatní financování	59 800,00	34 141,68	17 958,87	52,60%
Právní a legislativní	16 773,00	16 773,00	16 773,00	100,00%
Regionální rozvoj	26 125,00	71 796,01	70 085,57	97,62%
Sociální věci	150 125,00	1 036 888,23	993 690,85	95,83%
Školství, tělovýchova a sport	473 589,00	7 921 524,00	7 902 219,65	99,76%
Vnitřní správa	369 414,00	372 508,53	361 894,89	97,15%
Zastupitelé	83 001,00	81 282,45	71 555,41	88,03%
Zdravotnictví	671 437,00	675 928,44	667 924,33	98,82%
Životní prostředí	37 655,00	56 366,90	47 074,72	83,51%
CELKEM	4 144 691,00	12 827 781,53	12 636 873,06	98,51%

Kapitálové výdaje dle rozpočtových oblastí - sumář

Rozpočtová oblast	Schválený rozpočet	Upravený rozpočet	Čerpání	% plnění k UR
Doprava	760 650,00	1 182 909,39	1 152 424,20	97,42%
Fondy a programy EU	0,00	3 300,00	3 300,00	100,00%
Individuální projekty	1 398 407,00	672 419,28	0,00	0,00%
Informatika	25 600,00	25 934,29	25 922,59	99,95%
Krizové řízení, IZS a bezpečný kraj	24 400,00	33 354,91	29 190,26	87,51%
Kultura a cestovní ruch	12 055,00	76 828,94	66 779,27	86,92%
Majetek	395 675,00	433 521,15	397 535,34	91,70%
Regionální rozvoj	129 817,00	86 645,99	84 517,91	97,54%
Sociální věci	5 000,00	77 783,10	77 764,60	99,98%
Školství, tělovýchova a sport	45 700,00	346 939,06	304 478,07	87,76%
Vnitřní správa	9 390,00	10 307,00	9 655,03	93,67%
Zastupitelé	0,00	673,00	672,41	99,91%
Zdravotnictví	32 917,00	65 480,73	65 480,73	100,00%
Životní prostředí	73 000,00	260 999,19	129 066,56	49,45%
CELKEM	2 912 611,00	3 277 096,04	2 346 786,97	71,61%



Výdaje Plzeňského kraje po konsolidaci (v tis. Kč)

Období	2019			
Rozpočtová oblast	Schválený rozpočet	Upravený rozpočet	Čerpání	% plnění k UR
Běžné výdaje	4 144 691,00	12 827 781,53	12 636 873,06	98,51%
Doprava	1 767 168,00	2 045 789,17	1 992 950,80	97,42%
Běžné výdaje oblastí	1 144 637,00	1 146 938,96	1 095 389,69	95,51%
BESIP	1 000,00	320,00	135,14	42,23%
Centrální dispečink IDP a komplexní služba na nabíjení Plzeňské karty	11 000,00	8 458,42	7 859,72	92,92%
IDP a jeho propagace	500,00	500,00	0,00	0,00%
POVED	9 100,00	15 683,34	15 465,05	98,61%
Předfinancování a kofinancování projektů PK	0,00	1 073,79	1 047,60	97,56%
Studie, veř. zakázky, projektová příprava, koncepce	5 000,00	4 677,16	2 085,29	44,58%
ZDO autobusy	486 037,00	481 682,01	465 200,15	96,58%
ZDO dráhy	487 400,00	487 400,00	456 452,50	93,65%
ZDO dráhy - Příspěvek na ztrátu dopravce z provozu veřejné osobní drážní dopravy - UZ 27355	144 600,00	147 144,24	147 144,24	100,00%
Finanční vypořádání minulých let	0,00	284,50	284,50	100,00%
Finanční vypořádání minulých let - ZDO autobusy	0,00	284,50	284,50	100,00%
Neinvestiční půjčené prostředky	0,00	877,00	477,34	54,43%
Předfinancování a kofinancování projektů	0,00	877,00	477,34	54,43%
Ostatní provozní výdaje	0,00	15,46	0,00	0,00%
Ostatní neinvestiční výdaje	0,00	15,46	0,00	0,00%
Příspěvky PO kraje	621 031,00	894 763,25	894 763,25	100,00%
Neinvestiční akce na silnicích a veřejně přístupných účelových komunikacích	0,00	85 292,00	85 292,00	100,00%
Provozní příspěvek	621 031,00	624 939,56	624 939,56	100,00%
Státní fond dopravní infrastruktury	0,00	184 531,69	184 531,69	100,00%
Transfery org., obcím, veř. rozp., obyvat.	1 500,00	2 910,00	2 036,02	69,97%
Dotace - BESIP	0,00	680,00	680,00	100,00%
Neinvestiční transfery subjektům v oblasti Doprava	0,00	410,00	410,00	100,00%
Podpora projektů veřejné dopravy	1 500,00	1 820,00	946,02	51,98%
Fondy a programy EU	12 790,00	23 922,35	17 257,16	72,14%
Běžné výdaje oblastí	8 740,00	18 104,98	11 485,28	63,44%
Aktivity přeshraniční spolupráce	3 000,00	3 000,00	2 933,75	97,79%
Financování akcí zástupce Plzeňského kraje v Bruselu	4 850,00	4 848,42	4 252,55	87,71%
Náklady související s provozem budovy v Bruselu	390,00	390,00	380,80	97,64%
Předfinancování a kofinancování projektů	0,00	9 366,56	3 506,59	37,44%
Příprava na programové období EU po roce 2020	500,00	500,00	411,59	82,32%
Ostatní provozní výdaje	0,00	1,58	1,58	100,00%
Financování akcí zástupce Plzeňského kraje v Bruselu	0,00	1,58	1,58	100,00%
Transfery do zahraničí	750,00	750,00	704,50	93,93%
Náklady související s Evropským regionem Dunaj-Vltava	750,00	750,00	704,50	93,93%
Transfery org., obcím, veř. rozp., obyvat.	3 300,00	5 065,79	5 065,79	100,00%
Podpora lidských zdrojů v PK - "Welcome centrum"	3 300,00	0,00	0,00	-
Předfinancování a kofinancování projektů	0,00	5 065,79	5 065,79	100,00%
Informatika	17 800,00	29 290,72	29 247,43	99,85%
Běžné výdaje oblastí	11 800,00	21 490,89	21 447,60	99,80%
Poskytování ICT služeb pro ZZO	1 820,00	1 595,06	1 588,71	99,60%
Projekt CamelNET	1 100,00	861,14	861,14	100,00%
Předfinancování a kofinancování projektů	0,00	9 164,22	9 164,22	100,00%
Udržitelnost individuálních projektů	8 880,00	9 870,47	9 833,53	99,63%
Transfery org., obcím, veř. rozp., obyvat.	6 000,00	7 799,83	7 799,83	100,00%
Finanční podpora datového fondu technické mapy v Plzeňském kraji	6 000,00	7 799,83	7 799,83	100,00%
Krizové řízení, IZS a bezpečný kraj	29 330,00	23 529,58	15 144,21	64,36%
Běžné výdaje oblastí	3 330,00	4 179,50	2 395,51	57,32%
Činnost Bezpečnostní rady PK a Krizového štábu PK	160,00	160,00	76,13	47,58%
Prevence kriminality, Bezpečný kraj	1 000,00	1 737,20	1 476,99	85,02%
Technická a informační podpora oblastí	100,00	174,24	174,24	100,00%
Traumabody Brdy	1 000,00	875,76	493,55	56,36%
Úhrada nákladů na činnost, Bezpečný kraj	60,00	60,00	3,80	6,33%



Výdaje Plzeňského kraje po konsolidaci (v tis. Kč)

Období	2019			
Rozpočtová oblast	Schválený rozpočet	Upravený rozpočet	Čerpání	% plnění k UR
Výdaje na finanční zabezpečení integrovaného záchranného systému a související náhrady	1 000,00	1 000,00	6,50	0,65%
Zajištění odborné podpory oblasti	10,00	10,00	2,01	20,10%
Zvýšení ochrany měkkých cílů - UZ 14034	0,00	162,30	162,30	100,00%
Ostatní provozní výdaje	1 000,00	1 000,00	0,00	0,00%
Krizová rezerva	1 000,00	1 000,00	0,00	0,00%
Příspěvky PO kraje	0,00	500,00	500,00	100,00%
Zvýšení ochrany měkkých cílů - UZ 14034	0,00	500,00	500,00	100,00%
Transfery org., obcím, veř. rozp., obyvat.	25 000,00	17 850,09	12 248,70	68,62%
Bezpečnost a veřejný pořádek, Bezpečný kraj	0,00	305,85	305,85	100,00%
Činnost Sdružení hasičů Čech, Moravy a Slezska v Plzeňském kraji	3 500,00	3 450,00	3 200,00	92,75%
Finanční podpora obnovy území Plzeňského kraje postiženého pohromou	4 000,00	4 000,00	0,00	0,00%
Hasičský záchranný sbor Plzeňského kraje	500,00	500,00	500,00	100,00%
Individuální dotace projektu Kraje pro bezpečný internet	0,00	50,00	50,00	100,00%
Krajské ředitelství policie Plzeňského kraje	1 000,00	1 000,00	1 000,00	100,00%
Neinvestiční transfery subjektům v oblasti Krizové řízení, IZS a bezpečný kraj	0,00	50,00	50,00	100,00%
Podpora dobrovolných hasičů v Plzeňském kraji	0,00	50,00	50,00	100,00%
Podpora jednotek sborů dobrovolných hasičů obcí	6 000,00	6 200,00	6 200,00	100,00%
Podpora obcí PK při zajišťování bezpečnosti	10 000,00	1 599,24	247,85	15,50%
Zvýšení ochrany měkkých cílů - UZ 14034	0,00	645,00	645,00	100,00%
Kultura a cestovní ruch	373 894,00	396 145,80	395 761,29	99,90%
Běžné výdaje oblastí - Cestovní ruch	8 200,00	14 485,44	14 118,29	97,47%
Medializace a inzerce Plzeňského kraje v médiích (tisk, webové prezentace, TV, rozhlas) v oblasti CR, fotobanka, spolupráce se subjekty zajišťujícími infrastrukturu cestovního ruchu	600,00	596,71	596,71	100,00%
Podpora "destinačních společností" a kofinancování projektů PK v návaznosti na Národní program podpory cestovního ruchu v regionech	0,00	1 087,92	1 087,92	100,00%
Podpora vydávání tematických tiskovin a produktů CR v PK	300,00	325,77	325,77	100,00%
Portály turisturaj.cz, itep-plzen.cz a zapadoceskebaroko.cz, mobilní aplikace	300,00	233,94	233,94	100,00%
Prezentační a marketingová podpora projektu Západočeské baroko	300,00	260,68	260,68	100,00%
Projekt industriálního turismu (stezka, festival)	1 000,00	628,33	628,33	100,00%
Předfinancování a kofinancování projektů	0,00	3 418,15	3 057,51	89,45%
Reprezentace a propagace Plzeňského kraje v Horní Falcí a v Dolním Bavorsku, IC Bavorská Ruda, Schönsee, Zwiesel	300,00	242,95	242,95	100,00%
Strategické dokumenty, aktualizace koncepcí, statistiky, sběry dat	100,00	0,00	0,00	-
Tisk propagačních materiálů pro Regionální informační centrum	200,00	200,00	200,00	100,00%
Tisky a dotisky propagačních materiálů, turistických map a tvorba propagačních předmětů	700,00	929,32	929,32	100,00%
Údržba značení lyžařských a pěších tras	200,00	200,00	200,00	100,00%
Udržitelnost individuálních projektů	100,00	98,77	98,77	100,00%
Veletřh cestovního ruchu Plzeňského kraje ITEP - rozšíření do dvou veletřních hal	2 400,00	3 393,21	3 393,21	100,00%
Výstavy, veletrhy a prezentační akce v oblasti CR v České republice (Holiday World, Regiontour,...) a v zahraničí	1 700,00	2 869,69	2 863,18	99,77%
Běžné výdaje oblastí - Kultura	5 990,00	3 823,24	3 819,62	99,91%
Individuální projekty významně prezentující Plzeňský kraj v oblasti kultury	0,00	350,00	350,00	100,00%
Koncepce kulturní politiky Plzeňského kraje, marketingová a obchodní strategie kulturních organizací	100,00	0,00	0,00	-
Odborné posudky, průzkumy, metodická, vzdělávací, přednášková a výstavní činnost, (Veletřh Památky), nákup odborných publikací a audiovizuálních děl, Soutěž o nejlepší obnovu památky, Ocenění mistrů tradiční rukodělné výroby	190,00	269,70	268,04	99,38%
Oslavy osvobození v Plzeňském kraji	500,00	500,00	499,87	99,97%
Oslavy výročí roku 1989 a pádu Železné opony	1 200,00	1 186,87	1 186,87	100,00%



Výdaje Plzeňského kraje po konsolidaci (v tis. Kč)

Období	2019			
Rozpočtová oblast	Schválený rozpočet	Upravený rozpočet	Čerpání	% plnění k UR
Podpora filmových projektů a činnosti filmové kanceláře pro Plzeňský kraj	2 000,00	220,00	218,67	99,40%
Projekt Západočeské baroko, Centrum baroka v Mariánské Týnici	2 000,00	1 296,67	1 296,17	99,96%
Neinvestiční půjčené prostředky - Kultura	0,00	5 468,84	5 468,19	99,99%
Předfinancování a kofinancování projektů	0,00	5 468,84	5 468,19	99,99%
Příspěvky PO kraje - Kultura	285 884,00	297 266,53	297 266,53	100,00%
ISO (Integrovaný systém ochrany)	0,00	463,00	463,00	100,00%
Koncepce kulturní politiky Plzeňského kraje, marketingová a obchodní strategie kulturních organizací	0,00	100,00	100,00	100,00%
Kulturní aktivity - UZ 34070	0,00	1 549,00	1 549,00	100,00%
Oslavy výročí roku 1989 a pádu Železné opony	0,00	30,00	30,00	100,00%
Podpora expozičních a výstavních projektů - UZ 34021	0,00	27,00	27,00	100,00%
Podpora obnovy kult. památek prostřednictvím ORP - UZ 34002	0,00	181,00	181,00	100,00%
Podpora výchovně vzdělávacích aktivit v muzejnictví - UZ 34019	0,00	125,00	125,00	100,00%
Pověřené odborné regionální pracoviště TLK pro PK, Provoz ELA v Chanovicích, Den řemesel 2019 - Vlastivědné muzeum Dr. Hostaše v Klatovech, příspěvková organizace	480,00	580,00	580,00	100,00%
Program péče o VPR, VPZ a KPZ - UZ 34057	0,00	395,00	395,00	100,00%
Projekt Západočeské baroko, Centrum baroka v Mariánské Týnici	0,00	302,00	302,00	100,00%
Provozní příspěvek	285 404,00	287 051,73	287 051,73	100,00%
Předfinancování a kofinancování projektů	0,00	5 768,80	5 768,80	100,00%
Veřejné informační služby knihoven - UZ 34053	0,00	694,00	694,00	100,00%
Transfery org., obcím, veř. rozp., obyvat. - Cestovní ruch	3 400,00	3 484,00	3 484,00	100,00%
Podpora "destinačních společností" a kofinancování projektů PK v návaznosti na Národní program podpory cestovního ruchu v regionech	2 000,00	1 380,00	1 380,00	100,00%
Podpora činnosti informačních center na území Plzeňského kraje	400,00	374,00	374,00	100,00%
Podpora rozvoje venkovského a industriálního cestovního ruchu v Plzeňském kraji	1 000,00	1 730,00	1 730,00	100,00%
Transfery org., obcím, veř. rozp., obyvat. - Kultura	70 420,00	71 617,76	71 604,67	99,98%
23. Mezinárodní folklorní festival CIOFF Plzeň 2019 - Plzeňská folklorní scéna, z.s.	140,00	140,00	140,00	100,00%
32. filmový festival Finále Plzeň 2019 - Film Servis Plzeň s.r.o.	750,00	750,00	750,00	100,00%
39. Smetanovské dny 2019 - Plzeňská filharmonie, obecně prospěšná společnost	600,00	600,00	600,00	100,00%
Animánie 2019 - Animánie z.s.	100,00	100,00	100,00	100,00%
Činnost pobočky Paměti národa pro Plzeňský kraj - POST BELLUM, o.p.s.	300,00	300,00	300,00	100,00%
Divadelní léto pod plzeňským nebem 2019 - PaNaMo	200,00	200,00	200,00	100,00%
Hudba v synagogách Plzeňského regionu 2019 - Spolek pro hudbu v synagogách	100,00	100,00	100,00	100,00%
Hudební ceny Žebřík - iREPORT s.r.o.	300,00	300,00	300,00	100,00%
Hudební cyklus "Dveře jízďárny dokořán 2019" - Městské kulturní středisko Tachov	100,00	100,00	100,00	100,00%
Chodské slavnosti - Vavřínecká pouť 2019 - Městské kulturní středisko v Domažlicích	200,00	200,00	200,00	100,00%
Individuální projekty významně prezentující Plzeňský kraj v oblasti kultury	1 000,00	450,00	450,00	100,00%
Mezinárodní festival DIVADLO 2019 - Mezinárodní festival Divadlo Plzeň	750,00	750,00	750,00	100,00%
Mikrogranty Plzeňského kraje na podporu a oživení kulturních a uměleckých aktivit v roce 2019	1 000,00	993,76	990,00	99,62%
Noc s operou - Divadlo Josefa Kajetána Tyla, příspěvková organizace	500,00	500,00	500,00	100,00%
Podpora činnosti 2019 - Divadlo ALFA, příspěvková organizace	2 000,00	2 000,00	2 000,00	100,00%
Podpora činnosti 2019 - Divadlo Josefa Kajetána Tyla, příspěvková organizace	6 000,00	6 000,00	6 000,00	100,00%
Podpora činnosti 2019 - Plzeňská filharmonie, obecně prospěšná společnost	9 400,00	9 400,00	9 400,00	100,00%
Podpora činnosti 2019 - Spolek Klubu přátel Divadla PLUTO - profesionální scény komedie od kabaretu po operetu	350,00	350,00	350,00	100,00%



Výdaje Plzeňského kraje po konsolidaci (v tis. Kč)

Období	2019			
Rozpočtová oblast	Schválený rozpočet	Upravený rozpočet	Čerpání	% plnění k UR
Podpora činnosti provozování Památníku spoluzití Čechů, Němců a Židů na Šumavě v Horské synagoze v Hartmanicích na Šumavě - Památník Hartmanice	200,00	200,00	200,00	100,00%
Podpora filmových projektů a činnosti filmové kanceláře pro Plzeňský kraj	0,00	1 680,00	1 680,00	100,00%
Podpora kultury Plzeňského kraje včetně podpory tradiční lidové kultury a projektu Západočeské baroko, dotace externím subjektům	5 000,00	5 000,00	5 000,00	100,00%
Podpora literární tvorby a publikační činnosti 2019	3 000,00	2 874,00	2 870,00	99,86%
Podpora péče o pomníky, válečné hroby a pietní místa na území Plzeňského kraje	1 000,00	900,00	897,67	99,74%
Program na obnovu historického stavebního fondu v památkových rezervacích a zónách a staveb drobné architektury na území PK (zhodnocení, oživení a prezentace památkových území a staveb drobné architektury na území PK)	4 500,00	4 450,00	4 450,00	100,00%
Program na zachování a obnovu kulturních památek PK (zhodnocení, oživení a prezentace památkového fondu na území PK)	22 000,00	22 150,00	22 147,00	99,99%
Projekt Západočeské baroko, Centrum baroka v Mariánské Týnici	0,00	200,00	200,00	100,00%
Provoz Galerie Jiřího Trnky v Plzni a podpora činnosti unie v regionu v roce 2019 - Unie výtvarných umělců Plzeň, z.s.	100,00	100,00	100,00	100,00%
Tachovské městské slavnosti 2019 - Městské kulturní středisko Tachov	200,00	200,00	200,00	100,00%
Udržitelnost projektu Plzeň - EHMK 2015 - Plzeň 2015, z.ú.	2 300,00	2 300,00	2 300,00	100,00%
Výkon regionálních funkcí knihoven v PK	7 500,00	7 500,00	7 500,00	100,00%
XII. Mezinárodní filmový festival pro děti a mládež JUNIORFEST - JUNIORFEST, z.s.	500,00	500,00	500,00	100,00%
XXVI. Mezinárodní folklorní festival Klatovy 2019 - Folklorní spolek Šumava Klatovy	150,00	150,00	150,00	100,00%
XXVII. Haydnovy hudební slavnosti - Česká společnost Josepha Haydna, z.s.	180,00	180,00	180,00	100,00%
Majetek	55 790,00	41 894,65	37 334,87	89,12%
Běžné výdaje oblastí	55 790,00	41 894,65	37 334,87	89,12%
Energetický management PK	3 000,00	2 158,37	1 922,98	89,09%
Havárie objektů PK	30 000,00	616,56	599,74	97,27%
Nákup služeb	3 000,00	2 975,08	1 992,38	66,97%
Opravy a udržování - obchodní společnosti	4 590,00	21 356,02	18 879,98	88,41%
Ostatní nákupy	0,00	56,09	56,09	100,00%
Platby daní a poplatků	1 200,00	747,24	185,05	24,76%
Pojištění nemovitostí v majetku kraje	14 000,00	13 985,30	13 698,65	97,95%
Ostatní financování	59 800,00	34 141,68	17 958,87	52,60%
Běžné výdaje oblastí	23 800,00	27 984,92	11 808,07	42,19%
Asociace krajů	1 000,00	1 000,00	800,00	80,00%
Bankovní poplatky	3 100,00	3 100,00	1 016,01	32,77%
Kurzové rozdíly ve výdajích	200,00	200,00	83,99	41,99%
Metodická podpora příspěvkových organizací PK	500,00	485,00	18,15	3,74%
Nákup příkazových bloků	500,00	500,00	69,81	13,96%
Platby daní a poplatků	5 500,00	15 684,92	7 400,55	47,18%
Seminář krajů a ministerstev - místní poplatky	0,00	15,00	9,70	64,63%
Studie, analýzy	3 000,00	3 000,00	0,00	0,00%
Úroky z úvěrů	10 000,00	4 000,00	2 409,87	60,25%
Finanční vypořádání minulých let	0,00	1 146,96	1 146,96	100,00%
Finanční vypořádání minulých let	0,00	1 146,96	1 146,96	100,00%
Ostatní provozní výdaje	31 000,00	9,80	3,85	39,25%
Rezerva na nepředvídatelné výdaje	31 000,00	5,96	0,00	0,00%
Vratky dobropisů, přeplatků záloh, mylně inkasovaných prostředků apod.	0,00	3,85	3,85	100,00%
Transfery org., obcím, veř. rozp., obyvat.	5 000,00	5 000,00	5 000,00	100,00%
Financování Regionální rady regionu soudržnosti Jihozápad	5 000,00	5 000,00	5 000,00	100,00%
Právní a legislativní	16 773,00	16 773,00	16 773,00	100,00%
Příspěvky PO kraje	16 773,00	16 773,00	16 773,00	100,00%



Výdaje Plzeňského kraje po konsolidaci (v tis. Kč)

Období	2019			
Rozpočtová oblast	Schválený rozpočet	Upravený rozpočet	Čerpání	% plnění k UR
Provozní příspěvek	16 773,00	16 773,00	16 773,00	100,00%
Regionální rozvoj	26 125,00	71 796,01	70 085,57	97,62%
Běžné výdaje oblastí	925,00	1 186,01	550,05	46,38%
Investiční příležitosti v PK	50,00	50,00	22,00	44,00%
Metodická pomoc pro ORP	20,00	20,00	16,81	84,04%
Náhrady škody	0,00	4,35	4,35	100,00%
Program rozvoje Plzeňského kraje	0,00	169,40	169,40	100,00%
Publikace	50,00	50,00	3,36	6,72%
Soutěže	470,00	295,00	254,43	86,25%
Studie	50,00	50,00	0,00	0,00%
Technická pomoc při územně plánovací činnosti	100,00	100,00	0,00	0,00%
Územně plánovací dokumentace kraje, územně plánovací podklady kraje, nadnárodní územní spolupráce	0,00	291,61	0,00	0,00%
Veletrhy	100,00	70,65	0,00	0,00%
Výstavy	85,00	85,00	79,70	93,76%
Transfery org., obcím, veř. rozp., obyvat.	25 200,00	70 610,00	69 535,52	98,48%
Dotace - soutěž Stavba roku Plzeňského kraje	0,00	200,00	200,00	100,00%
Dotace pro Místní akční skupiny a mikroregiony PK	3 000,00	3 000,00	3 000,00	100,00%
Neinvestiční transfery subjektům v oblasti Regionální rozvoj	200,00	700,00	700,00	100,00%
Neodkladné odstraňování staveb v havarijním stavu	500,00	500,00	0,00	0,00%
Ocenění Řemeslník roku	500,00	500,00	0,00	0,00%
Odstraňování havarijních stavů a naléhavé potřeby obcí PK	20 000,00	13 550,00	13 550,00	100,00%
Program stabilizace a obnovy venkova Plzeňského kraje	0,00	49 155,00	49 154,52	100,00%
Soutěže	500,00	535,00	495,00	92,52%
Úprava lyžařských běžeckých tras	500,00	465,00	431,00	92,69%
Zachování prodejen v malých obcích Plzeňského kraje	0,00	2 005,00	2 005,00	100,00%
Sociální věci	150 125,00	1 036 888,23	993 690,85	95,83%
Běžné výdaje oblastí	860,00	42 261,63	5 249,41	12,42%
Prevence kriminality	0,00	251,58	216,18	85,93%
Předfinancování a kofinancování projektů	0,00	40 397,04	3 444,23	8,53%
Přípravné kurzy pro žadatele o NRP	600,00	0,00	0,00	-
Setkání pěstounů	200,00	200,00	198,59	99,29%
Spoluúčast kraje na řešení sociální problematiky	0,00	96,88	96,88	100,00%
UZ 04001 - Podpora koordinátorů romských poradců	0,00	356,00	356,00	100,00%
UZ 13015 - Příspěvek na výkon sociální práce (s výjimkou sociálně-právní ochrany dětí)	0,00	900,13	900,13	100,00%
Výslechové místnosti pro dětské svědky a oběti trestné činnosti	60,00	60,00	37,40	62,33%
Finanční vypořádání minulých let	0,00	763,27	763,27	100,00%
Předfinancování a kofinancování projektů	0,00	763,27	763,27	100,00%
Neinvestiční půjčené prostředky	18 000,00	18 500,00	18 000,00	97,30%
Neinvestiční půjčené prostředky zřízeným PO (návrtná finanční výpomoc)	18 000,00	18 000,00	18 000,00	100,00%
Předfinancování a kofinancování projektů	0,00	500,00	0,00	0,00%
Příspěvky PO kraje	104 000,00	394 927,87	389 286,67	98,57%
Dofinancování provozu	104 000,00	0,00	0,00	-
Provozní příspěvek	0,00	82 661,36	82 661,36	100,00%
Předfinancování a kofinancování projektů	0,00	5 799,42	5 799,42	100,00%
UZ 13305 - Neinvestiční nedávkové transfery podle zákona č. 108/2006 Sb., o sociálních službách (§ 101, § 102 a § 103)	0,00	292 077,37	292 077,37	100,00%
UZ 13307 - Transfery na státní příspěvek zřizovatelům zařízení pro děti vyžadující okamžitou pomoc	0,00	13 889,72	8 248,52	59,39%
Zajištění přípravných kurzů pro žadatele o NRP	0,00	500,00	500,00	100,00%
Transfery org., obcím, veř. rozp., obyvat.	27 265,00	580 435,47	580 391,51	99,99%
Neinvestiční transfery subjektům v oblasti sociální věci	1 015,00	2 575,78	2 575,78	100,00%
Podpora pro obce, které mají uzavřenu smlouvu s registr. poskytovatelem soc. služeb na zajišťování peč. služby na území PK	0,00	2 000,00	2 000,00	100,00%
Program podpory činností organizací sdružujících zdravotně postižené a chronicky nemocné v Plzeňském kraji	0,00	3 800,00	3 800,00	100,00%



Výdaje Plzeňského kraje po konsolidaci (v tis. Kč)

Období	2019			
Rozpočtová oblast	Schválený rozpočet	Upravený rozpočet	Čerpání	% plnění k UR
Program podpory projektů mateřských a rodičovských center v PK	0,00	550,00	550,00	100,00%
Program podpory sociálních služeb v Plzeňském kraji	0,00	11 648,49	11 648,49	100,00%
Program podpory sociálních služeb v Plzeňském kraji - Pečovatelská služba poskytovaná obcemi	0,00	4 000,00	4 000,00	100,00%
Protidrogové projekty-spoluúčast	0,00	2 800,00	2 800,00	100,00%
Předfinancování a kofinancování projektů	0,00	58 248,76	58 248,76	100,00%
Spoluúčast kraje na řešení sociální problematiky	26 250,00	43,96	0,00	0,00%
UZ 13305 - Neinvestiční nedávkové transfery podle zákona č. 108/2006 Sb., o sociálních službách (§ 101, § 102 a § 103)	0,00	491 578,76	491 578,76	100,00%
UZ 13307 - Transfery na státní příspěvek zřizovatelům zařízení pro děti vyžadující okamžitou pomoc	0,00	3 189,72	3 189,72	100,00%
Školství, tělovýchova a sport	473 589,00	7 921 524,00	7 902 219,65	99,76%
Běžné výdaje oblastí - Školství	31 830,00	27 950,67	13 197,64	47,22%
Koncepční a rozvojová činnost v oblasti školství	200,00	254,60	254,25	99,86%
Motivace pro technické vzdělávání mládeže PK	3 000,00	833,92	833,92	100,00%
Ocenění - věcné ceny ve vyhlášených soutěžích	0,00	213,45	213,45	100,00%
Podpora technického vzdělávání	3 000,00	0,00	0,00	-
Předfinancování a kofinancování projektů	0,00	25 825,57	11 081,23	42,91%
Realizace Krajského akčního plánu	2 500,00	54,20	47,32	87,31%
Rezerva fin. prostř. na provozní náklady škol a školských zař.	20 000,00	0,00	0,00	-
Řemeslo má zlaté dno	150,00	86,27	86,27	100,00%
Teritoriální pakt zaměstnanosti Plzeňského kraje	2 500,00	200,00	199,65	99,83%
Udržitelnost projektu "Krok do života 1"	180,00	180,00	178,90	99,39%
Udržitelnost projektu "Technické a přírodovědné vzdělávání"	300,00	35,31	35,31	100,00%
Úhrada služeb v oblasti školství	0,00	267,35	267,35	100,00%
Běžné výdaje oblastí - Tělovýchova a sport	3 000,00	2 404,17	2 404,17	100,00%
Olympiáda dětí a mládeže ČR	3 000,00	2 404,17	2 404,17	100,00%
Finanční vypořádání minulých let - Školství	0,00	1 482,30	1 482,30	100,00%
Finanční vypořádání minulých let - dotace	0,00	504,43	504,43	100,00%
Obědy do škol v Plzeňském kraji 2018/2019	0,00	977,88	977,88	100,00%
Neinvestiční půjčené prostředky - Školství	0,00	21 878,05	17 397,86	79,52%
Předfinancování a kofinancování projektů	0,00	21 878,05	17 397,86	79,52%
Příspěvky PO kraje - Školství	362 060,00	2 837 392,11	2 837 392,11	100,00%
EVVO - environmentální výchova	0,00	50,00	50,00	100,00%
Mikrogranty Plzeňského kraje pro podporu a rozvoj oblastí školství, mládeže	0,00	671,00	671,00	100,00%
Neinvestiční dotace - krajské školy	0,00	2 372 326,15	2 372 326,15	100,00%
Podpora mezinárodní spolupráce	0,00	477,00	477,00	100,00%
Podpora preventivních aktivit a výchovy k toleranci	0,00	940,00	940,00	100,00%
Podpora talentovaných žáků v PK - ndr.projektu	0,00	2 200,00	2 200,00	100,00%
Podpora volnočasových aktivit	0,00	624,00	624,00	100,00%
Podpora zájmové činnosti /soutěže a přehlídky - Středisko služeb školám Plzeň	1 200,00	1 200,00	1 200,00	100,00%
Program Nadání	0,00	214,41	214,41	100,00%
Provozní příspěvek	356 860,00	395 588,86	395 588,86	100,00%
Předfinancování a kofinancování projektů	0,00	47 954,96	47 954,96	100,00%
Systémová podpora rozvoje ICT zřízených organizací	4 000,00	15 145,72	15 145,72	100,00%
Transfery org., obcím, veř. rozp., obyvat. - Obecní školy	0,00	4 755 205,44	4 755 192,75	100,00%
Obecní školy	0,00	4 755 205,44	4 755 192,75	100,00%
Transfery org., obcím, veř. rozp., obyvat. - Školství	29 739,00	228 251,26	228 192,81	99,97%
EVVO - environmentální výchova	50,00	0,00	0,00	-
Mikrogranty Plzeňského kraje pro podporu a rozvoj oblastí školství, mládeže	1 500,00	829,00	829,00	100,00%
Naplňování Koncepce podpory mládeže v PK	0,00	1 685,75	1 685,75	100,00%
Neinvestiční dotace - soukromé školy	0,00	199 357,42	199 357,42	100,00%
Podpora mezinárodní spolupráce	1 500,00	1 016,30	977,85	96,22%
Podpora preventivních aktivit a výchovy k toleranci	2 000,00	1 060,00	1 060,00	100,00%
Podpora projektu "Techmania Science center" (IČO: 26396645)	10 000,00	10 000,00	10 000,00	100,00%



Výdaje Plzeňského kraje po konsolidaci (v tis. Kč)

Období	2019			
Rozpočtová oblast	Schválený rozpočet	Upravený rozpočet	Čerpání	% plnění k UR
Podpora talentovaných žáků v PK - udr.projektu	2 200,00	0,00	0,00	-
Podpora volnočasových aktivit	2 000,00	986,00	966,00	97,97%
Program Nadání	270,00	55,59	55,59	100,00%
Program Studuj srdcem (RIS3)	1 685,00	0,00	0,00	-
Předfinancování a kofinancování projektů	0,00	2 390,21	2 390,21	100,00%
Rok ve Franche - Comté - Alliance française de Plzeň (IČO: 00520012)	0,00	295,00	295,00	100,00%
Teritoriální pakt zaměstnanosti Plzeňského kraje	0,00	2 042,00	2 042,00	100,00%
Univerzita Karlova Lékařská fakulta v Plzni (IČO: 00216208) - program Academic career in Pilsen/Akademickým pracovníkem v Plzni (RIS3)	600,00	600,00	600,00	100,00%
Univerzita Karlova Lékařská fakulta v Plzni (IČO: 00216208) - program Posílení sítě spolupráce vzdělávacích institucích všech stupňů a VO - Juniorská univerzitní Plzeň (RIS3)	150,00	150,00	150,00	100,00%
Západočeská univerzita v Plzni (IČO: 4977513)	7 784,00	7 784,00	7 784,00	100,00%
Transfery org., obcím, veř. rozp., obyvat. - Tělovýchova a sport	46 960,00	46 960,00	46 960,00	100,00%
Akademie individuálních sportů Plzeňského kraje, z. s. (IČO: 06646042)	6 000,00	6 000,00	6 000,00	100,00%
Atletický klub Škoda Plzeň, z. s. (IČO: 45332533)	300,00	300,00	300,00	100,00%
AUTOMOTO KLUB PAČEJOV V AČR (IČO: 43316476)	100,00	100,00	100,00	100,00%
DHC Plzeň z. s. (IČO: 66363501)	1 000,00	1 000,00	1 000,00	100,00%
Fotbalový klub Tachov, z. s. (IČO: 18251021)	200,00	200,00	200,00	100,00%
HC Klatovy z. s. (IČO: 64861830)	400,00	400,00	400,00	100,00%
HC Plzeň z. s. (IČO: 26602351) mládež	200,00	200,00	200,00	100,00%
HOCKEY CLUB PLZEŇ 1929 (IČO: 45331634)	3 000,00	3 000,00	3 000,00	100,00%
Krajská rada Asociace školních sportovních klubů České republiky Plzeňského kraje (IČO: 70926883)	150,00	150,00	150,00	100,00%
Nadační fond regionální fotbalové Akademie Plzeňského kraje (IČO: 03849988)	250,00	250,00	250,00	100,00%
Nadační fond Regionální plzeňské hokejové akademie (IČO: 05612250)	2 500,00	2 500,00	2 500,00	100,00%
Nadační fond Regionální plzeňské tenisové akademie (IČO: 05640687)	1 200,00	1 200,00	1 200,00	100,00%
Nadační fond západočeských olympioniků (IČO: 29117372)	250,00	250,00	250,00	100,00%
Plavecký klub Slávia VŠ Plzeň z.s. (IČO: 49779133)	300,00	300,00	300,00	100,00%
Plochodrážní klub v AČR Plzeň (IČO: 00668931)	300,00	300,00	300,00	100,00%
Plzeňská krajská organizace ČUS (IČO: 70926514)	750,00	750,00	750,00	100,00%
Plzeňská krajská rada dětí a mládeže, z. s. (IČO: 26632110)	80,00	80,00	80,00	100,00%
Plzeňská sportovní unie, z. s. (IČO: 49776266)	80,00	80,00	80,00	100,00%
PLZEŇSKÝ KRAJSKÝ FOTBALOVÝ SVAZ (IČO: 70935394)	300,00	300,00	300,00	100,00%
Pošumavský auto moto klub v AČR (IČO: 00479942)	300,00	300,00	300,00	100,00%
Sportmánie v Plzeňském kraji	1 000,00	1 000,00	1 000,00	100,00%
Systémová podpora výkonnostního sportu	20 000,00	20 000,00	20 000,00	100,00%
TALENT PLZEŇ při Bolevecké základní škole, z. s. (zkratka TALENT PZEŇ) (IČO: 14702843)	2 500,00	2 500,00	2 500,00	100,00%
Tělovýchovná jednota Plzeň - Litice, z.s. (IČO: 41636392)	200,00	200,00	200,00	100,00%
TJ Lokomotiva Plzeň z. s. (IČO: 40525724)	400,00	400,00	400,00	100,00%
Triatlon klub Klatovy (IČO: 43313230)	200,00	200,00	200,00	100,00%
Triatlon Plzeň, z.s. (IČO: 04608879)	1 000,00	1 000,00	1 000,00	100,00%
Viktoria Plzeň - fotbal, z.s. (IČO: 27002667)	3 000,00	3 000,00	3 000,00	100,00%
Výbor pro mládež a sport	1 000,00	1 000,00	1 000,00	100,00%
Vnitřní správa	369 414,00	372 508,53	361 894,89	97,15%
Běžné výdaje oblastí	358 568,00	361 227,32	350 616,08	97,06%
Fond zaměstnavatele	5 255,00	5 983,52	5 981,50	99,97%
Nákup materiálů	9 890,00	9 853,29	8 489,11	86,16%
Nákup služeb	31 362,00	30 450,82	28 904,26	94,92%
Nákup vody, paliv a energie	11 950,00	10 927,00	5 840,71	53,45%
Odměny za užití duševního vlastnictví	0,00	0,61	0,61	100,00%
Ostatní nákupy	8 523,00	9 550,88	8 769,96	91,82%
Ostatní osobní výdaje, odstupné	2 080,00	4 613,90	3 843,42	83,30%
Platby daní a poplatků, nákup kolků	330,00	330,00	249,62	75,64%
Platy zaměstnanců v pracovním poměru	213 800,00	213 800,00	213 408,60	99,82%
Povinné pojistné placené zaměstnavatelem	74 342,00	74 430,99	74 080,62	99,53%



Výdaje Plzeňského kraje po konsolidaci (v tis. Kč)

Období	2019			
Rozpočtová oblast	Schválený rozpočet	Upravený rozpočet	Čerpání	% plnění k UR
Volby do Evropského parlamentu - UZ 98348	0,00	280,00	205,13	73,26%
Volby do zastupitelstev územních samosprávných celků	0,00	45,00	73,72	163,82%
Výdaje na některé úpravy hmotných věcí a pořízení některých práv k hmotným věcem	0,00	24,81	24,81	100,00%
Výdaje souv. s nein. nákupy, příspěvky, náhrady a věcné dary	1 036,00	936,52	744,01	79,44%
Příspěvky PO kraje	0,00	38,00	38,00	100,00%
Soutěže - OIT	0,00	38,00	38,00	100,00%
Transfery org., obcím, veř. rozp., obyvat.	10 846,00	11 243,21	11 240,81	99,98%
Fond zaměstnavatele	9 596,00	9 857,48	9 855,08	99,98%
Náhrada mezd v době nemoci	1 000,00	1 173,73	1 173,73	100,00%
Soutěže - OIT	250,00	212,00	212,00	100,00%
Zastupitelé	83 001,00	81 282,45	71 555,41	88,03%
Běžné výdaje oblastí	71 301,00	68 858,45	59 444,72	86,33%
Hejtman	500,00	0,00	0,00	-
Marketingová strategie v oblasti vědy, výzkumu a inovací v Plzeňském kraji	6 965,00	5 695,00	1 334,00	23,42%
Mediální komunikace	13 000,00	13 834,17	13 703,32	99,05%
Nákup materiálu	2 150,00	3 782,73	3 691,63	97,59%
Nákup služeb	12 159,00	11 467,56	9 167,38	79,94%
Odměny členů zastupitelstev krajů	20 190,00	20 190,00	19 462,55	96,40%
Odměny za užití duševního vlastnictví	0,00	13,49	13,43	99,58%
Ostatní nákupy	3 505,00	3 377,08	2 227,78	65,97%
Ostatní osobní výdaje	4 900,00	3 680,00	3 432,00	93,26%
Platby daní a poplatků, nákup kolků	6,00	27,62	13,97	50,58%
Povinné pojistné placené zaměstnavatelem	6 626,00	6 626,00	6 276,15	94,72%
Výdaje souv. s nein. nákupy, příspěvky, náhrady a věcné dary	1 300,00	164,81	122,51	74,33%
Transfery do zahraničí	17,00	17,00	15,44	90,79%
Institut regionů Evropy	17,00	17,00	15,44	90,79%
Transfery org., obcím, veř. rozp., obyvat.	11 683,00	12 407,00	12 095,26	97,49%
Individuální žádosti o podporu	5 000,00	6 492,00	6 441,49	99,22%
Ostatní neinvestiční transfery obyvatelstvu	683,00	883,00	691,00	78,26%
Podpora neziskových organizací	4 000,00	2 940,00	2 939,70	99,99%
Podpora sportovců reprezentujících Plzeňský kraj na mistrovství světa/mistrovství Evropy	2 000,00	2 092,00	2 023,06	96,70%
Zdravotnictví	671 437,00	675 928,44	667 924,33	98,82%
Běžné výdaje oblastí	348 397,00	339 834,94	333 095,01	98,02%
Nemocnice Plzeňského kraje, a.s.	34 543,00	34 543,00	32 342,78	93,63%
Ostatní výdaje ve zdravotnictví, náhrady	0,00	72,60	72,60	100,00%
Pohotovostní služby	45 464,00	45 464,00	45 240,76	99,51%
Pohotovostní služby - doplatek minulého roku	3 000,00	3 000,00	356,93	11,90%
Posudková a expertní činnost	1 000,00	676,45	502,41	74,27%
Protialkoholní záchytná stanice	10 000,00	10 000,00	9 990,00	99,90%
Předfinancování a kofinancování projektů	0,00	204,10	204,10	100,00%
Služby obecného hospodářského zájmu	192 000,00	192 000,00	192 000,00	100,00%
Služby obecného hospodářského zájmu - doplatek minulého roku	52 000,00	52 000,00	52 000,00	100,00%
Služby obecného hospodářského zájmu - ostatní	10 000,00	1 458,84	0,00	0,00%
Správa cenných papírů	280,00	280,00	267,37	95,49%
Výběrová řízení dle zákona č. 48/1997 Sb.	10,00	10,00	1,00	10,00%
Zdravý kraj	100,00	125,95	117,04	92,93%
Ostatní provozní výdaje	0,00	5,00	0,50	10,00%
Ostatní neinvestiční výdaje	0,00	5,00	0,50	10,00%
Příspěvky PO kraje	317 500,00	324 028,36	324 028,36	100,00%
Operační program Zaměstnanost - UZ 13013	0,00	1 284,55	1 284,55	100,00%
Program přeshraniční spolupráce Česká republika - Svobodný stát Bavorsko Cíl EÚS 2014-2020	0,00	235,23	235,23	100,00%
Provozní příspěvek	317 500,00	319 530,00	319 530,00	100,00%
Předfinancování a kofinancování projektů	0,00	631,86	631,86	100,00%



Výdaje Plzeňského kraje po konsolidaci (v tis. Kč)

Období	2019			
Rozpočtová oblast	Schválený rozpočet	Upravený rozpočet	Čerpání	% plnění k UR
Připravenost poskytovatele ZZS na řešení mimořádných událostí a krizových situací - NIV - UZ 35018	0,00	2 346,72	2 346,72	100,00%
Transfery org., obcím, veř. rozp., obyvat.	5 540,00	12 060,14	10 800,47	89,56%
Hospicová péče	3 000,00	4 300,00	3 635,00	84,53%
Podpora dostupnosti primární ambulantní zdravotní péče	0,00	693,30	693,30	100,00%
Podpora vybavení ordinací lékařů zajišťujících primární ambulantní zdravotní péči v PK informačními technologiemi	0,00	276,84	0,00	0,00%
Pohotovostní služby	1 500,00	5 600,00	5 300,00	94,64%
Vedení onkologických registrů	400,00	400,00	400,00	100,00%
Vzdělávání lékařů	240,00	240,00	230,40	96,00%
Zdravý kraj	400,00	550,00	541,77	98,50%
Životní prostředí	37 655,00	56 366,90	47 074,72	83,51%
Běžné výdaje oblastí	11 375,00	32 362,35	23 389,06	72,27%
Činnost povodňové komise	100,00	54,71	0,00	0,00%
Environmentální vzdělávání, výchova a osvěta	550,00	470,00	446,01	94,90%
Evropsky významné lokality (Natura 2000) - management	310,00	310,00	106,97	34,51%
Intenzifikace separovaného sběru odpadů v obcích, divadelní představení pro děti, exkurze škol do školicího centra Černošín, spolupráce kolektivní systémy	1 100,00	920,00	920,00	100,00%
Konzultace, poradenství, analýzy, studie, právní služby	700,00	50,00	42,37	84,75%
Maloplošná chráněná území (přírodní rezervace, přírodní památky) + přírodní parky - management, zaměření, plány péče, úřední a informační tabule, pásové značení, průzkumy	890,00	657,48	617,93	93,98%
Náhrada škod způsobená chráněnými živočichy - UZ 98278	0,00	4 028,51	4 028,51	100,00%
Náklady na pořízení kopií LHP	20,00	8,91	7,32	82,15%
Platby za odebrané množství podzemní vody	0,00	6 981,72	5 272,75	75,52%
Podklady pro plán oblasti povodí, monitoring povrchových a podzemních vod, laboratoře, posudky, aktualizace PRVKPK	750,00	1 300,00	1 153,78	88,75%
Podpora výsadby nových stromů za nuceně vykáčené dopravními stavbami	0,00	1 000,00	997,72	99,77%
Posudky dle zákona č. 100/2001 Sb.	500,00	10,00	1,07	10,68%
Posudky dle zákona č. 224/2015 Sb.	100,00	0,00	0,00	-
Průzkumy mimo chráněná území, stabilizace biotopů, ochrana, údržba a zajištění stanovišť, hnízd atd., záchranné programy, transfery	280,00	280,00	242,08	86,46%
Předfinancování a kofinancování projektů	0,00	11 943,58	5 533,16	46,33%
Přednášky pro školení OÚ	80,00	75,00	22,60	30,13%
Publikační a informační činnost	200,00	199,64	189,55	94,95%
Služební stejnokroj	35,00	46,09	46,07	99,96%
Udržitelnost individuálních projektů	1 280,00	864,00	660,43	76,44%
Úhrada výdajů dle vodního zákona na provedení nezbytných opatření na ochranu vod	0,00	349,71	349,71	100,00%
Vyhodnocení Plánu odpadového hospodářství PK	90,00	85,00	84,70	99,65%
Zadání posudků k odvolacímu řízení	50,00	0,00	0,00	-
Zlepšení systému povodňové služby v PK	4 340,00	2 728,00	2 666,32	97,74%
Finanční vypořádání minulých let	0,00	958,82	958,82	100,00%
Předfinancování a kofinancování projektů	0,00	958,82	958,82	100,00%
Ostatní provozní výdaje	0,00	91,10	91,10	100,00%
Předfinancování a kofinancování projektů	0,00	91,10	91,10	100,00%
Příspěvky PO kraje	0,00	193,75	193,75	100,00%
Ekologické projekty	0,00	50,00	50,00	100,00%
Program péče o krajinu - UZ 15091	0,00	15,75	15,75	100,00%
Zelené zahrady a střechy	0,00	128,00	128,00	100,00%
Transfery org., obcím, veř. rozp., obyvat.	26 280,00	22 760,87	22 441,99	98,60%
Aktivity v ekologii	600,00	848,00	848,00	100,00%
Českomoravská myslivecká jednota	150,00	150,00	150,00	100,00%
Český rybářský svaz	200,00	150,00	150,00	100,00%
Český svaz včelařů	2 500,00	2 500,00	2 490,00	99,60%
Český svaz zahrádkářů	100,00	100,00	100,00	100,00%



Výdaje Plzeňského kraje po konsolidaci (v tis. Kč)

Období	2019			
Rozpočtová oblast	Schválený rozpočet	Upravený rozpočet	Čerpání	% plnění k UR
Ekologické projekty	2 600,00	2 900,79	2 777,16	95,74%
Intenzifikace separovaného sběru odpadů v obcích, divadelní představení pro děti, exkurze škol do školicího centra Černošín, spolupráce kolektivní systémy	0,00	180,00	180,00	100,00%
Ocenění Farmář roku	500,00	10,56	10,00	94,69%
Ostatní transfery mimo programy	130,00	130,00	130,00	100,00%
Podklady pro plán oblasti povodí, monitoring povrchových a podzemních vod, laboratoře, posudky, aktualizace PRVKPK	0,00	800,00	800,00	100,00%
Podpora činnosti zoologické zahrady	2 000,00	2 000,00	2 000,00	100,00%
Podpora hospodaření v lesích	13 000,00	10 700,00	10 668,07	99,70%
Podpora registrovaných psích útulků	1 500,00	365,22	238,00	65,17%
Podpora výsadby nových stromů za nuceně vykáčené dopravními stavbami	1 000,00	0,00	0,00	-
Záchranné stanice živočichů	1 500,00	1 500,00	1 500,00	100,00%
Zelené zahrady a střechy	500,00	426,30	400,77	94,01%
Kapitálové výdaje	2 912 611,00	3 277 096,04	2 346 786,97	71,61%
Doprava	760 650,00	1 182 909,39	1 152 424,20	97,42%
Investiční půjčené prostředky	0,00	363 263,00	334 454,17	92,07%
Předfinancování a kofinancování projektů	0,00	363 263,00	334 454,17	92,07%
Nestavební investice	0,00	471,76	218,34	46,28%
POVED	0,00	471,76	218,34	46,28%
Příspěvky PO kraje	693 000,00	741 962,39	741 962,39	100,00%
Investiční akce na silnicích a veřejně přístupných účelových komunikacích	640 000,00	561 734,15	561 734,15	100,00%
Předfinancování a kofinancování projektů SÚS	0,00	127 594,59	127 594,59	100,00%
Příprava staveb na silnicích	35 000,00	32 898,62	32 898,62	100,00%
Strojní investice	18 000,00	19 735,03	19 735,03	100,00%
Stavební investice	0,00	11 025,99	11 014,10	99,89%
Předfinancování a kofinancování projektů PK	0,00	11 025,99	11 014,10	99,89%
Transfery org., obcím, veř. rozp., obyvat.	67 650,00	66 186,24	64 775,21	97,87%
Budování cyklostezek a cyklotras	30 000,00	37 298,01	36 130,30	96,87%
Investiční transfery subjektům v oblasti Doprava	0,00	1 000,00	1 000,00	100,00%
Přestupní uzly	17 650,00	18 983,05	18 982,80	100,00%
Příprava a realizace Single Track	20 000,00	8 905,19	8 662,12	97,27%
Fondy a programy EU	0,00	3 300,00	3 300,00	100,00%
Nákup akcií a majetkových podílů a vklady do fondů a ústavů	0,00	3 300,00	3 300,00	100,00%
Centrum lidských zdrojů Plzeňského kraje, z.ú.	0,00	3 300,00	3 300,00	100,00%
Individuální projekty	1 398 407,00	672 419,28	0,00	0,00%
Ostatní kapitálové výdaje	1 398 407,00	672 419,28	0,00	0,00%
Předfinancování a kofinancování projektů	1 398 407,00	672 419,28	0,00	0,00%
Informatika	25 600,00	25 934,29	25 922,59	99,95%
Nestavební investice	20 100,00	18 047,35	18 035,65	99,94%
Poskytování ICT služeb pro ZZO	4 080,00	3 956,86	3 956,86	100,00%
Projekt CamelNET	7 600,00	6 755,67	6 755,67	100,00%
Předfinancování a kofinancování projektů	0,00	2 660,79	2 660,79	100,00%
Udržitelnost individuálních projektů	8 420,00	4 674,04	4 662,34	99,75%
Transfery org., obcím, veř. rozp., obyvat.	5 500,00	7 886,94	7 886,94	100,00%
Finanční podpora výstavby a rozšiřování metropolitních sítí	5 500,00	7 886,94	7 886,94	100,00%
Krizové řízení, IZS a bezpečný kraj	24 400,00	33 354,91	29 190,26	87,51%
Nestavební investice	300,00	300,00	0,00	0,00%
Technická a informační podpora oblasti	300,00	300,00	0,00	0,00%
Transfery org., obcím, veř. rozp., obyvat.	24 100,00	33 054,91	29 190,26	88,31%
Bezpečnost a veřejný pořádek, Bezpečný kraj	8 800,00	7 770,15	3 954,15	50,89%
Hasičský záchranný sbor Plzeňského kraje	9 000,00	9 000,00	8 990,67	99,90%
Klidné příhraničí - kamerové systémy	0,00	784,00	784,00	100,00%
Krajské ředitelství policie Plzeňského kraje	2 000,00	2 000,00	2 000,00	100,00%
Podpora jednotek sborů dobrovolných hasičů obcí	4 300,00	5 100,00	5 094,43	99,89%
Podpora obcí PK při zajišťování bezpečnosti	0,00	8 400,76	8 367,01	99,60%
Kultura a cestovní ruch	12 055,00	76 828,94	66 779,27	86,92%



Výdaje Plzeňského kraje po konsolidaci (v tis. Kč)

Období	2019			
Rozpočtová oblast	Schválený rozpočet	Upravený rozpočet	Čerpání	% plnění k UR
Investiční půjčené prostředky - Kultura	0,00	40 360,24	30 310,57	75,10%
Předfinancování a kofinancování projektů	0,00	40 360,24	30 310,57	75,10%
Příspěvky PO kraje - Kultura	6 555,00	31 719,78	31 719,78	100,00%
Akviziční fond - UZ 34502	0,00	2 176,00	2 176,00	100,00%
ISO (Integrovaný systém ochrany)	0,00	1 278,00	1 278,00	100,00%
Nákup sbírkových předmětů	5 055,00	5 025,16	5 025,16	100,00%
Pořízení koncertního křídla - Stálá divadelní scéna Klatovy, příspěvková organizace	1 500,00	1 500,00	1 500,00	100,00%
Projekt Západočeské baroko, Centrum baroka v Mariánské Týnici	0,00	500,00	500,00	100,00%
Předfinancování a kofinancování projektů	0,00	20 440,62	20 440,62	100,00%
Stavební investice	0,00	800,00	800,00	100,00%
Transfery org., obcím, veř. rozp., obyvat. - Cestovní ruch	5 500,00	4 748,93	4 748,93	100,00%
Podpora rozvoje cykloturistiky a cyklistické dopravy v Plzeňském kraji	3 500,00	3 500,00	3 500,00	100,00%
Podpora rozvoje venkovského a industriálního cestovního ruchu v Plzeňském kraji	2 000,00	1 248,93	1 248,93	100,00%
Majetek	395 675,00	433 521,15	397 535,34	91,70%
Příspěvky PO kraje	145 000,00	230 274,46	230 274,46	100,00%
Stavební investice PO	145 000,00	230 274,46	230 274,46	100,00%
Stavební investice	250 675,00	203 246,69	167 260,88	82,29%
Pořízení majetku	125 800,00	85 830,64	67 928,29	79,14%
Projektová dokumentace	17 000,00	164,51	0,00	0,00%
Stavební investice - obchodní společnosti	33 388,00	41 785,83	32 655,37	78,15%
Výkupy nemovitostí	74 487,00	74 487,00	65 698,51	88,20%
Výkupy pozemků pod krajskými komunikacemi - UZ 98861	0,00	978,70	978,70	100,00%
Regionální rozvoj	129 817,00	86 645,99	84 517,91	97,54%
Nestavební investice	1 650,00	1 188,99	0,00	0,00%
Územně plánovací dokumentace kraje, územně plánovací podklady kraje,	1 650,00	1 188,99	0,00	0,00%
Transfery org., obcím, veř. rozp., obyvat.	128 167,00	85 457,00	84 517,91	98,90%
Dotace na stavbu nebo rekonstrukci požární zbrojnice	13 167,00	13 167,00	12 227,91	92,87%
Investiční transfery subjektům v oblasti Regionální rozvoj	0,00	2 000,00	2 000,00	100,00%
Odstraňování havarijních stavů a naléhavé potřeby obcí PK	0,00	6 450,00	6 450,00	100,00%
Program stabilizace a obnovy venkova Plzeňského kraje	115 000,00	63 840,00	63 840,00	100,00%
Sociální věci	5 000,00	77 783,10	77 764,60	99,98%
Investiční půjčené prostředky	0,00	31 500,00	31 494,79	99,98%
Předfinancování a kofinancování projektů	0,00	31 500,00	31 494,79	99,98%
Příspěvky PO kraje	0,00	41 631,59	41 631,59	100,00%
Předfinancování a kofinancování projektů	0,00	18 915,24	18 915,24	100,00%
Stavební investice PO	0,00	21 845,68	21 845,68	100,00%
Strojní investice	0,00	870,68	870,68	100,00%
Transfery org., obcím, veř. rozp., obyvat.	5 000,00	4 651,51	4 638,22	99,71%
Program podpory sociálních služeb v Plzeňském kraji	5 000,00	4 651,51	4 638,22	99,71%
Školství, tělovýchova a sport	45 700,00	346 939,06	304 478,07	87,76%
Investiční půjčené prostředky - Školství	0,00	132 487,08	90 774,36	68,52%
Předfinancování a kofinancování projektů	0,00	132 487,08	90 774,36	68,52%
Nákup akcií a majetkových podílů - Školství	0,00	1 000,00	1 000,00	100,00%
Nadační fond Podpora technického vzdělávání v Plzeňském kraji	0,00	1 000,00	1 000,00	100,00%
Příspěvky PO kraje - Školství	15 700,00	183 193,98	182 445,71	99,59%
Investiční dotace - krajské školy	0,00	2 153,80	2 153,80	100,00%
Ostatní dl. hmotný majetek	1 300,00	1 300,00	1 300,00	100,00%
Předfinancování a kofinancování projektů	0,00	160 289,52	159 541,25	99,53%
Strojní investice	14 400,00	15 603,25	15 603,25	100,00%
Systémová podpora rozvoje ICT zřízených organizací	0,00	3 847,40	3 847,40	100,00%
Příspěvky PO kraje - Tělovýchova a sport	0,00	800,00	800,00	100,00%
Příspěvky na vybudování a modernizaci sportovišť	0,00	800,00	800,00	100,00%
Transfery org., obcím, veř. rozp., obyvat. - Školství	0,00	258,00	258,00	100,00%
Teritoriální pakt zaměstnanosti Plzeňského kraje	0,00	258,00	258,00	100,00%
Transfery org., obcím, veř. rozp., obyvat. - Tělovýchova a sport	30 000,00	29 200,00	29 200,00	100,00%
Příspěvky na vybudování a modernizaci sportovišť	30 000,00	29 200,00	29 200,00	100,00%



Výdaje Plzeňského kraje po konsolidaci (v tis. Kč)

Období	2019			
Rozpočtová oblast	Schválený rozpočet	Upravený rozpočet	Čerpání	% plnění k UR
Vnitřní správa	9 390,00	10 307,00	9 655,03	93,67%
Nestavební investice	8 040,00	9 357,00	9 010,65	96,30%
Dopravní prostředky	1 200,00	1 204,56	1 204,56	100,00%
Kulturní předměty	0,00	400,00	400,00	100,00%
Nákup dlouhodobého hmotného majetku	150,00	150,00	112,18	74,79%
Ostatní nákup dlouh. nehm. majetku	250,00	100,00	0,00	0,00%
Programové vybavení	3 020,00	3 807,46	3 775,22	99,15%
Stroje, přístroje a zařízení	3 420,00	1 497,15	1 320,85	88,22%
Výpočetní technika	0,00	2 197,84	2 197,84	100,00%
Stavební investice	1 350,00	950,00	644,38	67,83%
Budovy, haly a stavby	1 350,00	950,00	644,38	67,83%
Zastupitelé	0,00	673,00	672,41	99,91%
Transfery org., obcím, veř. rozp., obyvat.	0,00	673,00	672,41	99,91%
Individuální žádosti o podporu	0,00	673,00	672,41	99,91%
Zdravotnictví	32 917,00	65 480,73	65 480,73	100,00%
Nákup akcií a majetkových podílů	0,00	7 000,00	7 000,00	100,00%
Nákup akcií	0,00	4 000,00	4 000,00	100,00%
Nákup majetkových podílů	0,00	3 000,00	3 000,00	100,00%
Nestavební investice	0,00	7 765,64	7 765,64	100,00%
Předfinancování a kofinancování projektů	0,00	7 765,64	7 765,64	100,00%
Příspěvky PO kraje	12 917,00	30 354,07	30 354,07	100,00%
Podpora rozvoje a obnovy materiálně technického vybavení pro řešení	0,00	3 187,38	3 187,38	100,00%
Předfinancování a kofinancování projektů	0,00	14 249,69	14 249,69	100,00%
Strojní investice	12 917,00	12 917,00	12 917,00	100,00%
Transfery org., obcím, veř. rozp., obyvat.	20 000,00	20 361,02	20 361,02	100,00%
Investiční transfery subjektům v oblasti zdravotnictví	20 000,00	20 000,00	20 000,00	100,00%
Podpora dostupnosti primární ambulantní zdravotní péče	0,00	321,02	321,02	100,00%
Zdravý kraj	0,00	40,00	40,00	100,00%
Životní prostředí	73 000,00	260 999,19	129 066,56	49,45%
Transfery org., obcím, veř. rozp., obyvat.	73 000,00	260 999,19	129 066,56	49,45%
Aktivity v ekologii investiční	0,00	345,00	345,00	100,00%
Dotace obcím na vodohospodářskou infrastrukturu	67 000,00	73 827,00	64 549,00	87,43%
Ekologické investiční projekty	4 000,00	3 840,00	3 785,60	98,58%
Ekologické vytápění	0,00	1 770,00	1 549,89	87,56%
Podpora registrovaných psích útulků	0,00	150,00	150,00	100,00%
Předfinancování a kofinancování projektů	0,00	178 917,75	56 632,97	31,65%
Zemědělská podpora	2 000,00	2 149,44	2 054,10	95,56%
Celkem	7 057 302,00	16 104 877,57	14 983 660,03	93,04%



Výdaje Plzeňského kraje po konsolidaci dle rozpočtové skladby (v tis. Kč)

Období 2019

Paragraf	Název paragrafu	Položka	Název položky	Schválený rozpočet	Upravený rozpočet	Čerpání rozpočtu	% plnění k UR
Doprava							
2212	Silnice	5166	Konzultační, poradenské a právní služby	0,00	0,00	0,00	-
		5331	Neinvestiční příspěvky zřízeným příspěvkovým organizacím	621 031,00	710 231,56	710 231,56	100,00%
		5336	Neinvestiční transfery zřízeným příspěvkovým organizacím	0,00	184 531,69	184 531,69	100,00%
		5651	Neinvestiční půjčené prostředky zřízeným příspěvkovým organizacím	0,00	877,00	477,34	54,43%
		6351	Investiční transfery zřízeným příspěvkovým organizacím	693 000,00	638 293,71	638 293,71	100,00%
		6356	Jiné investiční transfery zřízeným příspěvkovým organizacím	0,00	99 864,90	99 864,90	100,00%
		6451	Investiční půjčené prostředky zřízeným příspěvkovým organizacím	0,00	363 263,00	334 454,17	92,07%
2219	Ostatní záležitosti pozemních komunikací	5169	Nákup ostatních služeb	0,00	259,14	259,14	100,00%
		6121	Budovy, haly a stavby	0,00	11 025,99	11 014,10	99,89%
		6313	Investiční transfery nefinančním podnikatelským subjektům-právníckým osobám	20 000,00	243,08	0,00	0,00%
		6315	Investiční transfery vybraným podnikatelským subjektům ve vlastnictví státu	0,00	711,12	711,12	100,00%
		6322	Investiční transfery spolkům	30 000,00	1 167,70	0,00	0,00%
		6341	Investiční transfery obcím	0,00	35 419,18	35 419,18	100,00%
		6349	Ostatní investiční transfery veřejným rozpočtům územní úrovně	0,00	8 662,12	8 662,12	100,00%
		6351	Investiční transfery zřízeným příspěvkovým organizacím	0,00	3 803,77	3 803,77	100,00%
2223	Bezpečnost silničního provozu	5133	Léky a zdravotnický materiál	0,00	0,00	0,00	-
		5139	Nákup materiálu j.n.	500,00	157,50	75,55	47,97%
		5169	Nákup ostatních služeb	500,00	160,00	57,10	35,69%
		5339	Neinvestiční transfery cizím příspěvkovým organizacím	0,00	680,00	680,00	100,00%
2229	Ostatní záležitosti v silniční dopravě	5021	Ostatní osobní výdaje	0,00	2,50	2,50	100,00%
2292	Dopravní obslužnost veřejnými službami	5169	Nákup ostatních služeb	9 100,00	15 551,68	15 333,38	98,60%
		5171	Opravy a udržování	0,00	114,12	114,12	100,00%
		5193	Výdaje na dopravní územní obslužnost	1 118 037,00	1 116 226,24	1 068 796,89	95,75%
		5909	Ostatní neinvestiční výdaje j.n.	0,00	15,46	0,00	0,00%
2299	Ostatní záležitosti v dopravě	5011	Platy zaměstnanců v pracovním poměru vyjma zaměstnanců na služebních místech	0,00	419,93	419,93	100,00%
		5021	Ostatní osobní výdaje	0,00	117,00	117,00	100,00%
		5031	Povinné pojistné na sociální zabezpečení a příspěvek na státní politiku zaměstnanosti	0,00	104,58	104,58	100,00%
		5032	Povinné pojistné na veřejné zdravotní pojištění	0,00	37,80	37,80	100,00%
		5137	Drobný hmotný dlouhodobý majetek	0,00	17,55	17,55	100,00%
		5139	Nákup materiálu j.n.	0,00	73,26	73,26	100,00%
		5154	Elektrická energie	0,00	430,00	428,46	99,64%
		5164	Nájemné	0,00	50,00	22,33	44,66%
		5166	Konzultační, poradenské a právní služby	4 900,00	4 007,69	1 415,82	35,33%
		5168	Zpracování dat a služby související s informačními a komunikačními technologiemi	0,00	240,79	240,79	100,00%
		5169	Nákup ostatních služeb	11 600,00	8 894,25	7 824,76	87,98%
		5173	Cestovné	0,00	40,77	40,77	100,00%
		5175	Pohoštění	0,00	7,97	7,97	100,00%
		5199	Ostatní výdaje související s neinvestičními nákupy	0,00	26,19	0,00	0,00%



Výdaje Plzeňského kraje po konsolidaci dle rozpočtové skladby (v tis. Kč)

Období 2019

Paragraf	Název paragraf	Položka	Název položky	Schválený rozpočet	Upravený rozpočet	Čerpání rozpočtu	% plnění k UR
2299	Ostatní záležitosti v dopravě	5213	Neinvestiční transfery nefinančním podnikatelským subjektům-právníckým osobám	1 500,00	1 100,00	226,02	20,55%
		5321	Neinvestiční transfery obcím	0,00	730,00	730,00	100,00%
		5329	Ostatní neinvestiční transfery veřejným rozpočtům územní úrovně	0,00	100,00	100,00	100,00%
		5339	Neinvestiční transfery cizím příspěvkovým organizacím	0,00	300,00	300,00	100,00%
		6111	Programové vybavení	0,00	35,09	0,00	0,00%
		6122	Stroje, přístroje a zařízení	0,00	436,67	218,34	50,00%
		6341	Investiční transfery obcím	17 650,00	19 983,05	19 982,80	100,00%
6402	Finanční vypořádání minulých let	5366	Výdaje z finančního vypořádání minulých let mezi krajem a obcemi	0,00	284,44	284,44	100,00%
		5909	Ostatní neinvestiční výdaje j.n.	0,00	0,07	0,07	100,00%
Doprava Celkem				2 527 818,00	3 228 698,55	3 145 375,00	97,42%
Fondy a programy EU							
3639	Komunální služby a územní rozvoj j.n.	5011	Platy zaměstnanců v pracovním poměru vyjma zaměstnanců na služebních místech	0,00	1 447,47	1 447,47	100,00%
		5021	Ostatní osobní výdaje	0,00	281,75	281,75	100,00%
		5031	Povinné pojistné na sociální zabezpečení a příspěvek na státní politiku zaměstnanosti	0,00	383,58	383,58	100,00%
		5032	Povinné pojistné na veřejné zdravotní pojištění	0,00	138,58	138,58	100,00%
		5137	Drobný hmotný dlouhodobý majetek	0,00	45,01	45,01	100,00%
		5139	Nákup materiálu j.n.	250,00	729,12	685,24	93,98%
		5164	Nájemné	100,00	177,02	177,02	100,00%
		5166	Konzultační, poradenské a právní služby	500,00	439,91	351,50	79,90%
		5167	Služby školení a vzdělávání	0,00	48,30	48,30	100,00%
		5168	Zpracování dat a služby související s informačními a komunikačními technologiemi	0,00	3,45	3,45	100,00%
		5169	Nákup ostatních služeb	2 230,00	2 371,01	2 362,95	99,66%
		5173	Cestovné	100,00	322,71	322,71	100,00%
		5175	Pohoštění	300,00	232,12	217,82	93,84%
		5194	Věcné dary	20,00	0,00	0,00	-
		5199	Ostatní výdaje související s neinvestičními nákupy	0,00	5 859,98	0,00	0,00%
		5221	Neinvestiční transfery fondacím, ústavům a obecně prospěšným společnostem	0,00	5 065,79	5 065,79	100,00%
		6213	Vklady do ústavů	0,00	3 300,00	3 300,00	100,00%
3691	Mezinárodní spolupráce v oblasti bydlení, komunálních služeb a územního rozvoje	5011	Platy zaměstnanců v pracovním poměru vyjma zaměstnanců na služebních místech	0,00	191,54	191,54	100,00%
		5031	Povinné pojistné na sociální zabezpečení a příspěvek na státní politiku zaměstnanosti	0,00	47,84	47,84	100,00%
		5032	Povinné pojistné na veřejné zdravotní pojištění	0,00	17,24	17,24	100,00%
		5169	Nákup ostatních služeb	0,00	110,05	110,05	100,00%
		5175	Pohoštění	0,00	17,98	17,98	100,00%
		5194	Věcné dary	0,00	1,92	1,92	100,00%
		5532	Ostatní neinvestiční transfery do zahraničí	750,00	750,00	704,50	93,93%
4342	Sociální péče a pomoc přistěhovalcům a vybraným etnikům	5229	Ostatní neinvestiční transfery neziskovým a podobným organizacím	3 300,00	0,00	0,00	-
6172	Činnost regionální správy	5137	Drobný hmotný dlouhodobý majetek	10,00	0,00	0,00	-



Výdaje Plzeňského kraje po konsolidaci dle rozpočtové skladby (v tis. Kč)

Období 2019

Paragraf	Název paragraf	Položka	Název položky	Schválený rozpočet	Upravený rozpočet	Čerpání rozpočtu	% plnění k UR
6172	Činnost regionální správy	5139	Nákup materiálu j.n.	55,00	32,24	31,49	97,70%
		5151	Studená voda	60,00	19,00	16,62	87,50%
		5153	Plyn	40,00	59,37	59,37	100,00%
		5154	Elektrická energie	25,00	26,77	26,77	100,00%
		5162	Služby elektronických komunikací	20,00	23,64	23,64	100,00%
		5163	Služby peněžních ústavů	40,00	40,00	33,92	84,80%
		5168	Zpracování dat a služby související s informačními a komunikačními technologiemi	0,00	5,54	5,54	100,00%
		5169	Nákup ostatních služeb	100,00	100,45	100,45	100,00%
		5171	Opravy a udržování	30,00	0,00	0,00	-
		5179	Ostatní nákupy j.n.	10,00	82,18	82,18	100,00%
		5191	Zaplacené sankce	0,00	0,81	0,81	100,00%
6223	Mezinárodní spolupráce (jinde nezařazená)	5011	Platy zaměstnanců v pracovním poměru vyjma zaměstnanců na služebních místech	550,00	550,00	530,97	96,54%
		5031	Povinné pojistné na sociální zabezpečení a příspěvek na státní politiku zaměstnanosti	170,00	170,00	132,29	77,81%
		5032	Povinné pojistné na veřejné zdravotní pojištění	60,00	60,00	47,79	79,65%
		5038	Povinné pojistné na úrazové pojištění	3,00	3,00	2,24	74,63%
		5137	Drobný hmotný dlouhodobý majetek	10,00	10,00	0,00	0,00%
		5139	Nákup materiálu j.n.	30,00	30,00	22,21	74,02%
		5156	Pohonné hmoty a maziva	30,00	30,00	13,08	43,58%
		5161	Poštovní služby	2,00	2,00	0,69	34,33%
		5162	Služby elektronických komunikací	30,00	30,00	17,60	58,67%
		5164	Nájemné	40,00	40,00	0,00	0,00%
		5169	Nákup ostatních služeb	700,00	605,80	293,71	48,48%
		5173	Cestovné	700,00	742,62	742,62	0,00%
		5175	Pohoštění	775,00	825,00	797,58	96,68%
		5197	Náhrady zvýšených nákladů spojených s výkonem funkce v zahraničí	1 750,00	1 750,00	1 651,79	94,39%
		5909	Ostatní neinvestiční výdaje j.n.	0,00	1,58	1,58	100,00%
Fondy a programy EU Celkem				12 790,00	27 222,35	20 557,16	75,52%
Individuální projekty							
6409	Ostatní činnosti j.n.	6909	Ostatní kapitálové výdaje j.n.	1 398 407,00	672 419,28	0,00	0,00%
Individuální projekty Celkem				1 398 407,00	672 419,28	0,00	0,00%
Informatika							
3691	Mezinárodní spolupráce v oblasti bydlení, komunálních služeb a územního rozvoje	5139	Nákup materiálu j.n.	0,00	0,00	0,00	-
		5162	Služby elektronických komunikací	181,50	137,50	137,31	99,86%
		5168	Zpracování dat a služby související s informačními a komunikačními technologiemi	455,15	315,57	315,57	100,00%
		5171	Opravy a udržování	463,35	188,49	188,49	100,00%
		6125	Výpočetní technika	1 500,00	0,00	0,00	-
6219	Ostatní veřejné služby j.n.	5137	Drobný hmotný dlouhodobý majetek	150,00	0,00	0,00	-
		5139	Nákup materiálu j.n.	210,00	233,68	233,68	100,00%
		5154	Elektrická energie	500,00	457,11	457,10	100,00%
		5162	Služby elektronických komunikací	110,00	104,32	99,10	95,00%



Výdaje Plzeňského kraje po konsolidaci dle rozpočtové skladby (v tis. Kč)

Období 2019

Paragraf	Název paragraf	Položka	Název položky	Schválený rozpočet	Upravený rozpočet	Čerpání rozpočtu	% plnění k UR
6219	Ostatní veřejné služby j.n.	5166	Konzultační, poradenské a právní služby	340,00	249,90	248,78	99,55%
		5168	Zpracování dat a služby související s informačními a komunikačními technologiemi	9 390,00	18 269,56	18 269,43	100,00%
		5169	Nákup ostatních služeb	0,00	33,88	33,88	100,00%
		5172	Programové vybavení	0,00	1 500,89	1 464,26	97,56%
		5321	Neinvestiční transfery obcím	6 000,00	7 799,83	7 799,83	100,00%
		6111	Programové vybavení	3 100,00	3 717,69	3 705,99	99,69%
		6122	Stroje, přístroje a zařízení	3 400,00	3 375,90	3 375,90	100,00%
		6125	Výpočetní technika	12 100,00	10 953,76	10 953,76	100,00%
		6341	investiční transfery obcím	5 500,00	7 886,94	7 886,94	100,00%
Informatika Celkem				43 400,00	55 225,01	55 170,02	99,90%
Krizové řízení, IZS a bezpečný kraj							
3122	Střední odborné školy	5336	Neinvestiční transfery zřízeným příspěvkovým organizacím	0,00	200,00	200,00	100,00%
3127	Střední školy	5331	Neinvestiční příspěvky zřízeným příspěvkovým organizacím	0,00	0,00	0,00	-
		5336	Neinvestiční transfery zřízeným příspěvkovým organizacím	0,00	300,00	300,00	100,00%
3316	Vydavatelská činnost	5213	Neinvestiční transfery nefinančním podnikatelským subjektům-právníckým osobám	0,00	50,00	50,00	100,00%
3419	Ostatní sportovní činnost	5222	Neinvestiční transfery spolkům	0,00	50,00	50,00	100,00%
4349	Ostatní sociální péče a pomoc ostatním skupinám obyvatelstva	5021	Ostatní osobní výdaje	0,00	94,00	94,00	100,00%
		5139	Nákup materiálu j.n.	300,00	538,00	506,57	94,16%
		5169	Nákup ostatních služeb	700,00	1 080,16	851,37	78,82%
		5194	Věcné dary	0,00	25,05	25,05	100,00%
		5323	Neinvestiční transfery krajům	0,00	50,00	50,00	100,00%
5212	Ochrana obyvatelstva	5137	Drobný hmotný dlouhodobý majetek	0,00	116,16	116,16	100,00%
		5139	Nákup materiálu j.n.	0,00	5,87	5,87	99,98%
		5169	Nákup ostatních služeb	1 000,00	753,73	371,52	49,29%
5213	Krizová opatření	5903	Rezerva na krizová opatření	1 000,00	1 000,00	0,00	0,00%
5269	Ostatní správa v oblasti hospodářských opatření pro krizové stavy	5136	Knihy, učební pomůcky a tisk	10,00	10,00	2,01	20,10%
		5321	Neinvestiční transfery obcím	4 000,00	4 000,00	0,00	0,00%
5273	Ostatní správa v oblasti krizového řízení	5133	Léky a zdravotnický materiál	0,00	0,00	0,00	-
		5139	Nákup materiálu j.n.	10,00	24,27	24,27	100,00%
		5164	Nájemné	0,00	3,60	3,60	100,00%
		5168	Zpracování dat a služby související s informačními a komunikačními technologiemi	0,00	174,24	174,24	100,00%
		5169	Nákup ostatních služeb	120,00	20,00	0,00	0,00%
		5173	Cestovné	0,00	4,55	4,55	100,00%
		5175	Pohoštění	130,00	107,58	43,72	40,64%
		6111	Programové vybavení	300,00	300,00	0,00	0,00%
5311	Bezpečnost a veřejný pořádek	5021	Ostatní osobní výdaje	0,00	0,00	0,00	-
		5139	Nákup materiálu j.n.	40,00	40,00	0,00	0,00%
		5169	Nákup ostatních služeb	0,00	162,30	162,30	100,00%
		5175	Pohoštění	20,00	20,00	3,80	19,00%



Výdaje Plzeňského kraje po konsolidaci dle rozpočtové skladby (v tis. Kč)

Období 2019

Paragraf	Název paragraf	Položka	Název položky	Schválený rozpočet	Upravený rozpočet	Čerpání rozpočtu	% plnění k UR
5311	Bezpečnost a veřejný pořádek	5319	Ostatní neinvestiční transfery jiným veřejným rozpočtům	1 000,00	1 000,00	1 000,00	100,00%
		5321	Neinvestiční transfery obcím	10 000,00	2 550,09	1 198,70	47,01%
		6316	Investiční transfery obcím a krajským nemocnicím - obchodním společnostem	0,00	257,77	257,77	100,00%
		6329	Ostatní investiční transfery neziskovým a podobným organizacím	3 500,00	3 500,00	0,00	0,00%
		6339	Ostatní investiční transfery jiným veřejným rozpočtům	2 000,00	2 000,00	2 000,00	100,00%
		6341	Investiční transfery obcím	5 300,00	13 197,14	12 847,39	97,35%
5511	Požární ochrana - profesionální část	5319	Ostatní neinvestiční transfery jiným veřejným rozpočtům	500,00	500,00	500,00	100,00%
		6339	Ostatní investiční transfery jiným veřejným rozpočtům	9 000,00	9 000,00	8 990,67	99,90%
5512	Požární ochrana - dobrovolná část	5222	Neinvestiční transfery spolkům	3 500,00	3 450,00	3 200,00	92,75%
		5321	Neinvestiční transfery obcím	6 000,00	6 200,00	6 200,00	100,00%
		6341	Investiční transfery obcím	4 300,00	5 100,00	5 094,43	99,89%
5563	Činnost ostatních orgánů státní správy v integrovaném záchranném systému	5139	Nákup materiálu j.n.	0,00	0,00	0,00	-
		5169	Nákup ostatních služeb	1 000,00	992,14	0,00	0,00%
		5192	Poskytnuté náhrady	0,00	7,87	6,50	82,64%
Krizové řízení, IZS a bezpečný kraj Celkem				53 730,00	56 884,50	44 334,47	77,94%
Kultura a cestovní ruch							
2141	Vnitřní obchod	5136	Knihy, učební pomůcky a tisk	0,00	0,00	0,00	-
		5139	Nákup materiálu j.n.	0,00	126,35	126,35	100,00%
		5164	Nájemné	0,00	851,89	851,89	100,00%
		5169	Nákup ostatních služeb	2 400,00	2 209,18	2 209,18	100,00%
		5175	Pohoštění	0,00	205,79	205,79	100,00%
2143	Cestovní ruch	5011	Platy zaměstnanců v pracovním poměru vyjma zaměstnanců na služebních místech	0,00	353,26	353,26	100,00%
		5031	Povinné pojistné na sociální zabezpečení a příspěvek na státní politiku zaměstnanosti	0,00	88,12	88,12	100,00%
		5032	Povinné pojistné na veřejné zdravotní pojištění	0,00	31,80	31,80	100,00%
		5136	Knihy, učební pomůcky a tisk	700,00	0,00	0,00	-
		5137	Drobný hmotný dlouhodobý majetek	0,00	814,26	814,26	100,00%
		5139	Nákup materiálu j.n.	200,00	1 683,94	1 683,94	100,00%
		5164	Nájemné	0,00	959,67	959,67	100,00%
		5166	Konzultační, poradenské a právní služby	0,00	426,66	426,66	100,00%
		5168	Zpracování dat a služby související s informačními a komunikačními technologiemi	0,00	429,38	429,38	100,00%
		5169	Nákup ostatních služeb	4 900,00	6 069,96	5 702,80	93,95%
		5171	Opravy a udržování	0,00	20,01	20,01	100,00%
		5173	Cestovné	0,00	1,15	1,15	100,00%
		5175	Pohoštění	0,00	213,99	213,99	100,00%
		5212	Neinvestiční transfery nefinančním podnikatelským subjektům-fyzickým osobám	400,00	440,00	440,00	100,00%
		5213	Neinvestiční transfery nefinančním podnikatelským subjektům-právnickým osobám	3 000,00	217,00	217,00	100,00%



Výdaje Plzeňského kraje po konsolidaci dle rozpočtové skladby (v tis. Kč)

Období 2019

Paragraf	Název paragraf	Položka	Název položky	Schválený rozpočet	Upravený rozpočet	Čerpání rozpočtu	% plnění k UR
2143	Cestovní ruch	5221	Neinvestiční transfery fondacím, ústavům a obecně prospěšným společnostem	0,00	250,00	250,00	100,00%
		5222	Neinvestiční transfery spolkům	0,00	1 145,00	1 145,00	100,00%
		5321	Neinvestiční transfery obcím	0,00	1 012,00	1 012,00	100,00%
		5329	Ostatní neinvestiční transfery veřejným rozpočtům územní úrovně	0,00	420,00	420,00	100,00%
		5365	Platby daní a poplatků krajům, obcím a státním fondům	0,00	0,04	0,04	100,00%
		6312	Investiční transfery nefinančním podnikatelským subjektům-fyzickým osobám	0,00	230,00	230,00	100,00%
		6321	Investiční transfery fondacím, ústavům a obecně prospěšným společnostem	0,00	230,00	230,00	100,00%
		6322	Investiční transfery spolkům	0,00	205,00	205,00	100,00%
		6329	Ostatní investiční transfery neziskovým a podobným organizacím	2 000,00	0,00	0,00	-
		6341	Investiční transfery obcím	0,00	583,93	583,93	100,00%
2219	Ostatní záležitosti pozemních komunikací	5321	Neinvestiční transfery obcím	0,00	0,00	0,00	-
		6322	Investiční transfery spolkům	0,00	630,00	630,00	100,00%
		6329	Ostatní investiční transfery neziskovým a podobným organizacím	3 500,00	0,00	0,00	-
		6341	Investiční transfery obcím	0,00	2 350,00	2 350,00	100,00%
		6349	Ostatní investiční transfery veřejným rozpočtům územní úrovně	0,00	520,00	520,00	100,00%
3311	Divadelní činnost	5212	Neinvestiční transfery nefinančním podnikatelským subjektům-fyzickým osobám	0,00	0,00	0,00	-
		5221	Neinvestiční transfery fondacím, ústavům a obecně prospěšným společnostem	0,00	160,00	160,00	100,00%
		5222	Neinvestiční transfery spolkům	1 300,00	1 690,00	1 690,00	100,00%
		5321	Neinvestiční transfery obcím	8 000,00	8 095,00	8 095,00	100,00%
		5331	Neinvestiční příspěvky zřízeným příspěvkovým organizacím	7 062,00	7 356,78	7 356,78	100,00%
		5493	Účelové neinvestiční transfery fyzickým osobám	0,00	27,00	27,00	100,00%
		6351	Investiční transfery zřízeným příspěvkovým organizacím	1 500,00	1 500,00	1 500,00	100,00%
3312	Hudební činnost	5041	Oměny za užití duševního vlastnictví	0,00	20,00	20,00	100,00%
		5212	Neinvestiční transfery nefinančním podnikatelským subjektům-fyzickým osobám	0,00	180,00	180,00	100,00%
		5213	Neinvestiční transfery nefinančním podnikatelským subjektům-právníckým osobám	300,00	390,00	390,00	100,00%
		5221	Neinvestiční transfery fondacím, ústavům a obecně prospěšným společnostem	10 000,00	10 230,00	10 230,00	100,00%
		5222	Neinvestiční transfery spolkům	570,00	2 129,00	2 129,00	100,00%
		5223	Neinvestiční transfery církvím a náboženským společnostem	0,00	30,00	30,00	100,00%
		5321	Neinvestiční transfery obcím	600,00	1 083,00	1 083,00	100,00%
		5329	Ostatní neinvestiční transfery veřejným rozpočtům územní úrovně	0,00	120,00	120,00	100,00%
		5339	Neinvestiční transfery cizím příspěvkovým organizacím	0,00	90,00	90,00	100,00%
		5493	Účelové neinvestiční transfery fyzickým osobám	0,00	48,00	48,00	100,00%
3313	Filmová tvorba, distribuce, kina a shromažďování audiovizuálních archiválií	5169	Nákup ostatních služeb	2 000,00	220,00	218,67	99,40%
		5212	Neinvestiční transfery nefinančním podnikatelským subjektům-fyzickým osobám	0,00	45,00	45,00	100,00%



Výdaje Plzeňského kraje po konsolidaci dle rozpočtové skladby (v tis. Kč)

Období 2019

Paragraf	Název paragraf	Položka	Název položky	Schválený rozpočet	Upravený rozpočet	Čerpání rozpočtu	% plnění k UR
3313	Filmová tvorba, distribuce, kina a shromažďování audiovizuálních archiválií	5213	Neinvestiční transfery nefinančním podnikatelským subjektům-právnickým osobám	750,00	2 370,00	2 370,00	100,00%
		5221	Neinvestiční transfery fondacím, ústavům a obecně prospěšným společnostem	0,00	70,00	70,00	100,00%
		5222	Neinvestiční transfery spolkům	600,00	660,00	660,00	100,00%
		5321	Neinvestiční transfery obcím	0,00	10,00	10,00	100,00%
		5493	Účelové neinvestiční transfery fyzickým osobám	0,00	20,00	20,00	100,00%
3314	Činnosti knihovnické	5321	Neinvestiční transfery obcím	7 500,00	7 500,00	7 500,00	100,00%
		5331	Neinvestiční příspěvky zřízeným příspěvkovým organizacím	68 678,00	67 878,00	67 878,00	100,00%
		5336	Neinvestiční transfery zřízeným příspěvkovým organizacím	0,00	6 255,39	6 255,39	100,00%
		5651	Neinvestiční půjčené prostředky zřízeným příspěvkovým organizacím	0,00	5 446,56	5 445,91	99,99%
		6351	Investiční transfery zřízeným příspěvkovým organizacím	0,00	800,00	800,00	100,00%
3315	Činnosti muzeí a galerií	5166	Konzultační, poradenské a právní služby	0,00	0,00	0,00	-
		5222	Neinvestiční transfery spolkům	100,00	100,00	100,00	100,00%
		5331	Neinvestiční příspěvky zřízeným příspěvkovým organizacím	203 024,00	205 708,95	205 708,95	100,00%
		5336	Neinvestiční transfery zřízeným příspěvkovým organizacím	0,00	2 947,40	2 947,40	100,00%
		5651	Neinvestiční půjčené prostředky zřízeným příspěvkovým organizacím	0,00	22,28	22,28	100,00%
		6351	Investiční transfery zřízeným příspěvkovým organizacím	5 055,00	5 525,16	5 525,16	100,00%
		6356	Jiné investiční transfery zřízeným příspěvkovým organizacím	0,00	23 894,62	23 894,62	100,00%
		6451	Investiční půjčené prostředky zřízeným příspěvkovým organizacím	0,00	40 360,24	30 310,57	75,10%
3316	Vydavatelská činnost	5212	Neinvestiční transfery nefinančním podnikatelským subjektům-fyzickým osobám	0,00	640,00	640,00	100,00%
		5213	Neinvestiční transfery nefinančním podnikatelským subjektům-právnickým osobám	0,00	195,00	195,00	100,00%
		5221	Neinvestiční transfery fondacím, ústavům a obecně prospěšným společnostem	0,00	40,00	40,00	100,00%
		5222	Neinvestiční transfery spolkům	3 000,00	524,00	520,00	99,24%
		5321	Neinvestiční transfery obcím	0,00	700,00	700,00	100,00%
		5329	Ostatní neinvestiční transfery veřejným rozpočtům územní úrovně	0,00	70,00	70,00	100,00%
		5493	Účelové neinvestiční transfery fyzickým osobám	0,00	805,00	805,00	100,00%
3317	Výstavní činnosti v kultuře	5139	Nákup materiálu j.n.	0,00	59,20	59,20	100,00%
		5169	Nákup ostatních služeb	0,00	147,24	147,24	100,00%
		5212	Neinvestiční transfery nefinančním podnikatelským subjektům-fyzickým osobám	0,00	5,00	5,00	100,00%
		5213	Neinvestiční transfery nefinančním podnikatelským subjektům-právnickým osobám	0,00	180,00	180,00	100,00%
		5221	Neinvestiční transfery fondacím, ústavům a obecně prospěšným společnostem	0,00	88,00	88,00	100,00%
		5222	Neinvestiční transfery spolkům	0,00	113,00	113,00	100,00%
		5321	Neinvestiční transfery obcím	0,00	50,00	50,00	100,00%
		5493	Účelové neinvestiční transfery fyzickým osobám	0,00	15,00	15,00	100,00%
3319	Ostatní záležitosti kultury	5021	Ostatní osobní výdaje	0,00	0,00	0,00	-
		5137	Drobný hmotný dlouhodobý majetek	0,00	8,77	8,77	100,00%
		5139	Nákup materiálu j.n.	0,00	339,92	339,43	99,85%
		5166	Konzultační, poradenské a právní služby	100,00	0,00	0,00	-



Výdaje Plzeňského kraje po konsolidaci dle rozpočtové skladby (v tis. Kč)

Období 2019

Paragraf	Název paragrafu	Položka	Název položky	Schválený rozpočet	Upravený rozpočet	Čerpání rozpočtu	% plnění k UR
3319	Ostatní záležitosti kultury	5169	Nákup ostatních služeb	3 700,00	2 693,57	2 693,43	100,00%
		5175	Pohoštění	0,00	90,49	90,49	100,00%
		5212	Neinvestiční transfery nefinančním podnikatelským subjektům-fyzickým osobám	0,00	30,00	30,00	100,00%
		5213	Neinvestiční transfery nefinančním podnikatelským subjektům-právníckým osobám	0,00	160,00	160,00	100,00%
		5221	Neinvestiční transfery fundacím, ústavům a obecně prospěšným společnostem	300,00	3 015,00	3 015,00	100,00%
		5222	Neinvestiční transfery spolkům	7 200,00	1 041,76	1 038,00	99,64%
		5223	Neinvestiční transfery církvím a náboženským společnostem	0,00	30,00	30,00	100,00%
		5229	Ostatní neinvestiční transfery neziskovým a podobným organizacím	2 300,00	0,00	0,00	-
		5321	Neinvestiční transfery obcím	200,00	861,00	861,00	100,00%
		5329	Ostatní neinvestiční transfery veřejným rozpočtům územní úrovně	0,00	60,00	60,00	100,00%
		5331	Neinvestiční příspěvky zřízeným příspěvkovým organizacím	7 120,00	7 120,00	7 120,00	100,00%
		5332	Neinvestiční transfery vysokým školám	0,00	60,00	60,00	100,00%
		5339	Neinvestiční transfery cizím příspěvkovým organizacím	0,00	60,00	60,00	100,00%
		5493	Účelové neinvestiční transfery fyzickým osobám	0,00	8,00	8,00	100,00%
3322	Zachování a obnova kulturních památek	5212	Neinvestiční transfery nefinančním podnikatelským subjektům-fyzickým osobám	0,00	200,00	200,00	100,00%
		5213	Neinvestiční transfery nefinančním podnikatelským subjektům-právníckým osobám	0,00	2 310,00	2 310,00	100,00%
		5222	Neinvestiční transfery spolkům	0,00	800,00	800,00	100,00%
		5223	Neinvestiční transfery církvím a náboženským společnostem	0,00	4 367,00	4 367,00	100,00%
		5321	Neinvestiční transfery obcím	0,00	9 080,00	9 080,00	100,00%
		5493	Účelové neinvestiční transfery fyzickým osobám	26 500,00	9 108,00	9 105,00	99,97%
3326	Pořízení, zachování a obnova hodnot místního kulturního, národního a historického povědomí	5169	Nákup ostatních služeb	0,00	66,30	66,30	100,00%
		5222	Neinvestiční transfery spolkům	1 000,00	40,00	40,00	100,00%
		5321	Neinvestiční transfery obcím	0,00	1 595,00	1 592,67	99,85%
3329	Ostatní záležitosti ochrany památek a péče o kulturní dědictví	5136	Knihy, učební pomůcky a tisk	0,00	0,00	0,00	-
		5139	Nákup materiálu j.n.	0,00	86,03	86,03	100,00%
		5169	Nákup ostatních služeb	190,00	31,91	30,25	94,79%
		5175	Pohoštění	0,00	3,00	3,00	100,00%
		5194	Věcné dary	0,00	56,82	56,82	100,00%
3399	Ostatní záležitosti kultury, církví a sdělovacích prostředků	5212	Neinvestiční transfery nefinančním podnikatelským subjektům-fyzickým osobám	0,00	0,00	0,00	-
		5222	Neinvestiční transfery spolkům	0,00	18,00	18,00	100,00%
		5321	Neinvestiční transfery obcím	200,00	297,00	297,00	100,00%
		5329	Ostatní neinvestiční transfery veřejným rozpočtům územní úrovně	0,00	5,00	5,00	97,79%
Kultura a cestovní ruch Celkem				385 949,00	472 974,75	462 540,56	97,79%
Majetek							
2212	Silnice	5161	Poštovní služby	10,00	10,00	0,70	7,03%
		5361	Nákup kolků	200,00	200,00	132,00	66,00%
		6130	Pozemky	74 487,00	74 793,35	66 004,87	88,25%



Výdaje Plzeňského kraje po konsolidaci dle rozpočtové skladby (v tis. Kč)

Období 2019

Paragraf	Název paragraf	Položka	Název položky	Schválený rozpočet	Upravený rozpočet	Čerpání rozpočtu	% plnění k UR
2212	Silnice	6351	Investiční transfery zřízeným příspěvkovým organizacím	14 000,00	14 000,00	14 000,00	100,00%
3114	Základní školy pro žáky se speciálními vzdělávacími potřebami	6121	Budovy, haly a stavby	0,00	20 800,00	20 800,00	100,00%
		6351	Investiční transfery zřízeným příspěvkovým organizacím	1 867,00	6 803,04	6 803,04	100,00%
3121	Gymnázia	6351	Investiční transfery zřízeným příspěvkovým organizacím	8 000,00	20 715,38	20 715,38	100,00%
3122	Střední odborné školy	6351	Investiční transfery zřízeným příspěvkovým organizacím	1 400,00	15 549,54	15 549,54	100,00%
3126	Konzervatoře	6121	Budovy, haly a stavby	0,00	0,00	0,00	-
		6351	Investiční transfery zřízeným příspěvkovým organizacím	16 000,00	16 000,00	16 000,00	100,00%
3127	Střední školy	5171	Opravy a udržování	0,00	0,00	0,00	-
		6121	Budovy, haly a stavby	0,00	56,11	56,11	100,00%
		6351	Investiční transfery zřízeným příspěvkovým organizacím	48 310,00	79 985,87	79 985,87	100,00%
3133	Dětské domovy	5189	Jistoty	0,00	0,00	0,00	-
		6130	Pozemky	0,00	462,35	462,35	100,00%
		6351	Investiční transfery zřízeným příspěvkovým organizacím	0,00	1 829,36	1 829,36	100,00%
3231	Základní umělecké školy	6121	Budovy, haly a stavby	0,00	22 000,00	22 000,00	100,00%
3233	Střediska volného času	6351	Investiční transfery zřízeným příspěvkovým organizacím	0,00	6 390,00	6 390,00	100,00%
3294	Zařízení pro další vzdělávání pedagogických pracovníků	6351	Investiční transfery zřízeným příspěvkovým organizacím	0,00	181,50	181,50	100,00%
3315	Činnosti muzeí a galerií	6121	Budovy, haly a stavby	0,00	0,00	0,00	-
		6130	Pozemky	0,00	210,00	210,00	100,00%
		6351	Investiční transfery zřízeným příspěvkovým organizacím	24 463,00	28 471,65	28 471,65	100,00%
3522	Ostatní nemocnice	5137	Drobný hmotný dlouhodobý majetek	0,00	117,33	117,33	100,00%
		5139	Nákup materiálu j.n.	0,00	279,03	279,03	100,00%
		5166	Konzultační, poradenské a právní služby	0,00	791,05	791,05	100,00%
		5169	Nákup ostatních služeb	0,00	1 161,66	1 156,24	99,53%
		5171	Opravy a udržování	3 700,00	20 387,08	17 973,02	88,16%
		6121	Budovy, haly a stavby	25 088,00	76 230,58	53 231,12	69,83%
3524	Léčebny dlouhodobě nemocných	5137	Drobný hmotný dlouhodobý majetek	0,00	60,82	60,82	100,00%
		5139	Nákup materiálu j.n.	0,00	151,14	151,14	100,00%
		5169	Nákup ostatních služeb	0,00	118,08	118,08	100,00%
		5171	Opravy a udržování	890,00	1 025,02	963,04	93,95%
		6121	Budovy, haly a stavby	8 300,00	8 529,78	4 496,43	52,71%
3529	Ostatní ústavní péče	6351	Investiční transfery zřízeným příspěvkovým organizacím	0,00	1 653,64	1 653,64	100,00%
3533	Zdravotnická záchranná služba	6130	Pozemky	0,00	0,00	0,00	-
		6351	Investiční transfery zřízeným příspěvkovým organizacím	8 460,00	8 784,88	8 784,88	100,00%
3639	Komunální služby a územní rozvoj j.n.	5122	Podlimitní věcná břemena	0,00	0,00	0,00	-
		5166	Konzultační, poradenské a právní služby	1 500,00	1 847,44	1 113,45	60,27%
		5169	Nákup ostatních služeb	3 000,00	189,40	6,00	3,17%
		5362	Platby daní a poplatků státnímu rozpočtu	1 000,00	547,24	53,05	9,69%
		6121	Budovy, haly a stavby	17 000,00	164,51	0,00	0,00%
4350	Domovy pro seniory	5169	Nákup ostatních služeb	0,00	0,00	0,00	-
		6351	Investiční transfery zřízeným příspěvkovým organizacím	20 000,00	22 819,68	22 819,68	100,00%
4357	Domovy pro osoby se zdravotním postižením a domovy se zvláštním režimem	5166	Konzultační, poradenské a právní služby	0,00	0,00	0,00	-
		6351	Investiční transfery zřízeným příspěvkovým organizacím	2 500,00	7 089,93	7 089,93	91,47%
6172	Činnost regionální správy	5164	Nájemné	0,00	0,00	0,00	-



Výdaje Plzeňského kraje po konsolidaci dle rozpočtové skladby (v tis. Kč)

Období 2019

Paragraf	Název paragrafu	Položka	Název položky	Schválený rozpočet	Upravený rozpočet	Čerpání rozpočtu	% plnění k UR
6172	Činnost regionální správy	5166	Konzultační, poradenské a právní služby	1 490,00	995,00	703,76	70,73%
		5169	Nákup ostatních služeb	0,00	17,50	17,50	100,00%
		6121	Budovy, haly a stavby	125 800,00	0,00	0,00	-
6320	Pojištění funkčně nespecifikované	5163	Služby peněžních ústavů	14 000,00	13 985,30	13 698,65	97,95%
6409	Ostatní činnosti j.n.	5171	Opravy a udržování	30 000,00	11,56	0,00	0,00%
Majetek Celkem				451 465,00	475 415,81	434 870,21	91,47%
Ostatní financování							
6172	Činnost regionální správy	5139	Nákup materiálu j.n.	500,00	500,00	69,81	13,96%
		5169	Nákup ostatních služeb	500,00	485,00	18,15	3,74%
6174	Činnost regionálních rad	5325	Neinvestiční transfery regionálním radám	5 000,00	5 000,00	5 000,00	100,00%
6223	Mezinárodní spolupráce (jinde nezařazená)	5142	Kurové rozdíly ve výdajích	100,00	100,00	36,65	36,65%
6310	Obecné příjmy a výdaje z finančních operací	5141	Úroky vlastní	10 000,00	4 000,00	2 409,87	60,25%
		5142	Kurové rozdíly ve výdajích	100,00	100,00	47,34	47,34%
		5163	Služby peněžních ústavů	3 100,00	3 100,00	1 016,01	32,77%
6330	Převody vlastním fondům v rozpočtech územní úrovně	5343	Převody na účty nemající povahu veřejných rozpočtů	0,00	0,00	0,00	52,60%
6399	Ostatní finanční operace	5362	Platby daní a poplatků státnímu rozpočtu	5 500,00	5 496,15	-2 788,22	-50,73%
		5365	Platby daní a poplatků krajům, obcím a státním fondům	0,00	10 188,77	10 188,77	100,00%
6402	Finanční vypořádání minulých let	5364	Vratky transferů poskytnutých z veřejných rozpočtů ústřední úrovně	0,00	1 146,96	1 146,96	100,00%
6409	Ostatní činnosti j.n.	5166	Konzultační, poradenské a právní služby	3 000,00	3 000,00	0,00	0,00%
		5175	Pohoštění	0,00	5,00	3,88	77,62%
		5179	Ostatní nákupy j.n.	1 000,00	1 000,00	800,00	80,00%
		5194	Věcné dary	0,00	10,00	5,81	58,14%
		5901	Nespecifikované rezervy	31 000,00	5,96	0,00	0,00%
		5909	Ostatní neinvestiční výdaje j.n.	0,00	3,85	3,85	100,00%
Ostatní financování Celkem				59 800,00	34 141,68	17 958,87	52,60%
Právní a legislativní							
6219	Ostatní veřejné služby j.n.	5331	Neinvestiční příspěvky zřízeným příspěvkovým organizacím	16 773,00	16 773,00	16 773,00	100,00%
Právní a legislativní Celkem				16 773,00	16 773,00	16 773,00	100,00%
Regionální rozvoj							
1014	Ozdravování hospodářských zvířat, polních a speciálních plodin a zvláštní veterinární péče	6341	Investiční transfery obcím	0,00	400,00	400,00	100,00%
2119	Ostatní záležitosti těžebního průmyslu a energetiky	5321	Neinvestiční transfery obcím	0,00	120,00	120,00	100,00%
2141	Vnitřní obchod	5321	Neinvestiční transfery obcím	0,00	2 005,00	2 005,00	100,00%
2212	Silnice	5321	Neinvestiční transfery obcím	0,00	19 065,00	19 065,00	100,00%
		6341	Investiční transfery obcím	0,00	7 469,00	7 469,00	100,00%
2219	Ostatní záležitosti pozemních komunikací	5321	Neinvestiční transfery obcím	0,00	3 200,00	3 200,00	100,00%
		6341	Investiční transfery obcím	0,00	7 351,00	7 351,00	100,00%
2221	Provoz veřejné silniční dopravy	5321	Neinvestiční transfery obcím	0,00	275,00	275,00	100,00%
		6349	Ostatní investiční transfery veřejným rozpočtům územní úrovně	0,00	519,00	519,00	100,00%
2310	Pitná voda	5321	Neinvestiční transfery obcím	0,00	5 757,00	5 756,52	99,99%
		6341	Investiční transfery obcím	0,00	530,00	530,00	100,00%
2321	Odvádění a čištění odpadních vod a nakládání s kaly	5321	Neinvestiční transfery obcím	0,00	1 581,00	1 581,00	100,00%
		6341	Investiční transfery obcím	0,00	500,00	500,00	100,00%
2341	Vodní díla v zemědělské krajině	5321	Neinvestiční transfery obcím	0,00	951,00	951,00	100,00%
		6341	Investiční transfery obcím	0,00	750,00	750,00	100,00%



Výdaje Plzeňského kraje po konsolidaci dle rozpočtové skladby (v tis. Kč)

Období 2019

Paragraf	Název paragraf	Položka	Název položky	Schválený rozpočet	Upravený rozpočet	Čerpání rozpočtu	% plnění k UR
3111	Mateřské školy	5321	Neinvestiční transfery obcím	0,00	850,00	850,00	100,00%
		6341	Investiční transfery obcím	0,00	2 629,00	2 629,00	100,00%
3113	Základní školy	5321	Neinvestiční transfery obcím	0,00	1 532,00	1 532,00	100,00%
		6341	Investiční transfery obcím	0,00	1 200,00	1 200,00	100,00%
3117	První stupeň základních škol	5321	Neinvestiční transfery obcím	0,00	750,00	750,00	100,00%
		6341	Investiční transfery obcím	0,00	300,00	300,00	100,00%
3119	Ostatní záležitosti základního vzdělávání	5321	Neinvestiční transfery obcím	0,00	0,00	0,00	-
		6341	Investiční transfery obcím	0,00	1 000,00	1 000,00	100,00%
3141	Školní stravování	5321	Neinvestiční transfery obcím	0,00	300,00	300,00	100,00%
3319	Ostatní záležitosti kultury	5229	Ostatní neinvestiční transfery neziskovým a podobným organizacím	0,00	0,00	0,00	-
		5321	Neinvestiční transfery obcím	0,00	2 502,00	2 502,00	100,00%
		6341	Investiční transfery obcím	0,00	450,00	450,00	100,00%
3322	Zachování a obnova kulturních památek	5321	Neinvestiční transfery obcím	0,00	900,00	900,00	100,00%
		6341	Investiční transfery obcím	0,00	200,00	200,00	100,00%
3326	Pořízení, zachování a obnova hodnot místního kulturního, národního a historického povědomí	5222	Neinvestiční transfery spolkům	0,00	100,00	100,00	100,00%
		5321	Neinvestiční transfery obcím	0,00	652,00	652,00	100,00%
		6341	Investiční transfery obcím	0,00	1 181,00	1 181,00	100,00%
3341	Rozhlas a televize	5321	Neinvestiční transfery obcím	0,00	0,00	0,00	-
		6341	Investiční transfery obcím	0,00	1 936,00	1 936,00	100,00%
3392	Zájmová činnost v kultuře	5321	Neinvestiční transfery obcím	0,00	2 590,00	2 590,00	100,00%
		6341	Investiční transfery obcím	0,00	750,00	750,00	100,00%
		6349	Ostatní investiční transfery veřejným rozpočtům územní úrovně	0,00	163,00	163,00	100,00%
3412	Sportovní zařízení ve vlastnictví obce	5321	Neinvestiční transfery obcím	0,00	0,00	0,00	-
		6341	Investiční transfery obcím	0,00	2 375,00	2 375,00	100,00%
3419	Ostatní sportovní činnost	5321	Neinvestiční transfery obcím	0,00	431,00	431,00	100,00%
		6341	Investiční transfery obcím	0,00	1 800,00	1 800,00	100,00%
3421	Využití volného času dětí a mládeže	5321	Neinvestiční transfery obcím	0,00	0,00	0,00	-
		6341	Investiční transfery obcím	0,00	1 590,00	1 590,00	100,00%
3429	Ostatní zájmová činnost a rekreace	5321	Neinvestiční transfery obcím	0,00	0,00	0,00	-
		6341	Investiční transfery obcím	0,00	1 000,00	1 000,00	100,00%
3612	Bytové hospodářství	5321	Neinvestiční transfery obcím	0,00	3 420,00	3 420,00	100,00%
		6341	Investiční transfery obcím	0,00	500,00	500,00	100,00%
3613	Nebytové hospodářství	5321	Neinvestiční transfery obcím	0,00	4 711,00	4 711,00	100,00%
		6341	Investiční transfery obcím	0,00	1 494,00	1 494,00	100,00%
3631	Veřejné osvětlení	5321	Neinvestiční transfery obcím	0,00	1 011,00	1 011,00	100,00%
		6341	Investiční transfery obcím	0,00	8 920,00	8 920,00	100,00%
3632	Pohřebnictví	5321	Neinvestiční transfery obcím	0,00	1 410,00	1 410,00	100,00%
		6341	Investiční transfery obcím	0,00	598,00	598,00	100,00%
3635	Územní plánování	5136	Knihy, učební pomůcky a tisk	0,00	0,00	0,00	-
		5166	Konzultační, poradenské a právní služby	100,00	100,00	0,00	0,00%
		5169	Nákup ostatních služeb	0,00	461,01	169,40	36,75%
		6119	Ostatní nákup dlouhodobého nehmotného majetku	1 650,00	1 188,99	0,00	0,00%
		6341	Investiční transfery obcím	0,00	2 933,00	2 933,00	100,00%
3636	Územní rozvoj	5136	Knihy, učební pomůcky a tisk	50,00	50,00	3,36	6,72%



Výdaje Plzeňského kraje po konsolidaci dle rozpočtové skladby (v tis. Kč)

Období 2019

Paragraf	Název paragraf	Položka	Název položky	Schválený rozpočet	Upravený rozpočet	Čerpání rozpočtu	% plnění k UR
3636	Územní rozvoj	5169	Nákup ostatních služeb	50,00	50,00	22,00	44,00%
		5221	Neinvestiční transfery fondacím, ústavům a obecně prospěšným společnostem	0,00	656,00	656,00	100,00%
		5222	Neinvestiční transfery spolkům	3 200,00	2 698,00	2 698,00	100,00%
		5329	Ostatní neinvestiční transfery veřejným rozpočtům územní úrovně	0,00	346,00	346,00	100,00%
3639	Komunální služby a územní rozvoj j.n.	5136	Knihy, učební pomůcky a tisk	0,00	0,00	0,00	-
		5139	Nákup materiálu j.n.	470,00	146,65	106,08	72,34%
		5164	Nájemné	0,00	23,96	23,96	100,00%
		5166	Konzultační, poradenské a právní služby	50,00	50,00	0,00	0,00%
		5169	Nákup ostatních služeb	185,00	197,67	121,72	61,58%
		5175	Pohoštění	20,00	54,59	51,39	94,15%
		5194	Věcné dary	0,00	47,79	47,79	100,00%
		5229	Ostatní neinvestiční transfery neziskovým a podobným organizacím	500,00	700,00	200,00	28,57%
		5321	Neinvestiční transfery obcím	21 500,00	9 811,00	9 237,00	94,15%
		5811	Výdaje na náhrady za nezpůsobenou újmu	0,00	4,35	4,35	100,00%
		6322	Investiční transfery spolkům	0,00	569,00	569,00	100,00%
		6341	Investiční transfery obcím	115 000,00	14 681,00	14 681,00	100,00%
		6349	Ostatní investiční transfery veřejným rozpočtům územní úrovně	0,00	2 962,00	2 962,00	97,58%
3699	Ostatní záležitosti bydlení, komunálních služeb a územního rozvoje	5321	Neinvestiční transfery obcím	0,00	150,00	150,00	100,00%
3726	Využívání a zneškodňování ostatních odpadů	6341	Investiční transfery obcím	0,00	200,00	200,00	100,00%
3744	Protierozní, protilavinová a protipožární ochrana	5321	Neinvestiční transfery obcím	0,00	0,00	0,00	-
		6341	Investiční transfery obcím	0,00	400,00	400,00	100,00%
3745	Péče o vzhled obcí a veřejnou zeleň	5321	Neinvestiční transfery obcím	0,00	460,00	460,00	100,00%
		6341	Investiční transfery obcím	0,00	870,00	870,00	100,00%
4351	Osobní asistence, pečovatelská služba a podpora samostatného bydlení	5321	Neinvestiční transfery obcím	0,00	450,00	450,00	100,00%
4377	Sociálně terapeutické dílny	6341	Investiční transfery obcím	0,00	350,00	350,00	100,00%
5512	Požární ochrana - dobrovolná část	5321	Neinvestiční transfery obcím	0,00	1 226,00	1 226,00	100,00%
		6341	Investiční transfery obcím	13 167,00	16 887,00	15 947,91	94,44%
Regionální rozvoj Celkem				155 942,00	158 442,00	154 603,48	97,58%
Sociální věci							
3233	Střediska volného času	5336	Neinvestiční transfery zřízeným příspěvkovým organizacím	0,00	1 671,39	1 671,39	100,00%
3541	Prevence před drogami, alkoholem, nikotinem a jinými návykovými látkami	5219	Ostatní neinvestiční transfery podnikatelským subjektům	0,00	0,00	0,00	-
		5221	Neinvestiční transfery fondacím, ústavům a obecně prospěšným společnostem	0,00	1 995,15	1 995,15	100,00%
		5222	Neinvestiční transfery spolkům	100,00	651,58	651,58	100,00%
		5223	Neinvestiční transfery církvím a náboženským společnostem	0,00	553,27	553,27	100,00%
3543	Pomoc zdravotně postiženým	5223	Neinvestiční transfery církvím a náboženským společnostem	250,00	250,00	250,00	100,00%
4312	Odborné sociální poradenství	5221	Neinvestiční transfery fondacím, ústavům a obecně prospěšným společnostem	0,00	8 551,35	8 551,35	100,00%
		5222	Neinvestiční transfery spolkům	0,00	4 242,78	4 242,78	100,00%
		5223	Neinvestiční transfery církvím a náboženským společnostem	0,00	7 073,48	7 073,48	100,00%
		5321	Neinvestiční transfery obcím	0,00	1 023,28	1 023,28	100,00%



Výdaje Plzeňského kraje po konsolidaci dle rozpočtové skladby (v tis. Kč)

Období 2019

Paragraf	Název paragraf	Položka	Název položky	Schválený rozpočet	Upravený rozpočet	Čerpání rozpočtu	% plnění k UR
4319	Ostatní výdaje související se sociálním poradenstvím	5011	Platy zaměstnanců v pracovním poměru vyjma zaměstnanců na služebních místech	0,00	629,17	629,17	100,00%
		5031	Povinné pojistné na sociální zabezpečení a příspěvek na státní politiku zaměstnanosti	0,00	157,29	157,29	100,00%
		5032	Povinné pojistné na veřejné zdravotní pojištění	0,00	56,63	56,63	100,00%
		5136	Knihy, učební pomůcky a tisk	0,00	0,52	0,52	100,00%
		5167	Služby školení a vzdělávání	0,00	22,53	22,53	100,00%
		5169	Nákup ostatních služeb	0,00	34,00	34,00	100,00%
4324	Zařízení pro děti vyžadující okamžitou pomoc	5222	Neinvestiční transfery spolkům	0,00	2 110,52	2 110,52	100,00%
		5321	Neinvestiční transfery obcím	0,00	1 079,20	1 079,20	100,00%
		5336	Neinvestiční transfery zřízeným příspěvkovým organizacím	0,00	13 889,72	8 248,52	59,39%
4339	Ostatní sociální péče a pomoc rodině a manželství	5133	Léky a zdravotnický materiál	0,00	0,30	0,30	100,00%
		5139	Nákup materiálu j.n.	0,00	42,94	42,94	100,00%
		5169	Nákup ostatních služeb	800,00	92,78	91,37	98,48%
		5175	Pohoštění	0,00	88,66	88,66	100,00%
		5194	Věcné dary	0,00	72,21	72,21	100,00%
		5221	Neinvestiční transfery fondacím, ústavům a obecně prospěšným společnostem	0,00	26,00	26,00	100,00%
		5222	Neinvestiční transfery spolkům	0,00	613,00	613,00	100,00%
		5223	Neinvestiční transfery církvím a náboženským společnostem	0,00	75,00	75,00	100,00%
4342	Sociální péče a pomoc přistěhovalcům a vybraným etnikům	5011	Platy zaměstnanců v pracovním poměru vyjma zaměstnanců na služebních místech	0,00	257,98	257,98	100,00%
		5031	Povinné pojistné na sociální zabezpečení a příspěvek na státní politiku zaměstnanosti	0,00	64,26	64,26	100,00%
		5032	Povinné pojistné na veřejné zdravotní pojištění	0,00	23,22	23,22	100,00%
		5136	Knihy, učební pomůcky a tisk	0,00	2,57	2,57	100,00%
		5167	Služby školení a vzdělávání	0,00	4,81	4,81	100,00%
		5173	Cestovné	0,00	3,17	3,17	100,00%
		5222	Neinvestiční transfery spolkům	0,00	45,00	45,00	100,00%
4344	Sociální rehabilitace	5221	Neinvestiční transfery fondacím, ústavům a obecně prospěšným společnostem	0,00	745,61	745,61	100,00%
		5222	Neinvestiční transfery spolkům	0,00	12 181,97	12 181,97	100,00%
		5223	Neinvestiční transfery církvím a náboženským společnostem	0,00	13 835,87	13 835,87	100,00%
4345	Centra sociálně rehabilitačních služeb	5222	Neinvestiční transfery spolkům	0,00	1 284,59	1 284,59	100,00%
4349	Ostatní sociální péče a pomoc ostatním skupinám obyvatelstva	5137	Drobný hmotný dlouhodobý majetek	0,00	0,00	0,00	-
		5164	Nájemné	0,00	3,71	3,71	100,00%
		5169	Nákup ostatních služeb	60,00	307,87	249,87	81,16%
		5223	Neinvestiční transfery církvím a náboženským společnostem	0,00	135,00	135,00	100,00%
4350	Domovy pro seniory	5213	Neinvestiční transfery nefinančním podnikatelským subjektům-právníckým osobám	0,00	2 892,82	2 892,82	100,00%
		5221	Neinvestiční transfery fondacím, ústavům a obecně prospěšným společnostem	0,00	12 473,65	12 473,65	100,00%
		5223	Neinvestiční transfery církvím a náboženským společnostem	0,00	22 046,01	22 046,01	100,00%
		5321	Neinvestiční transfery obcím	0,00	44 745,59	44 745,59	100,00%



Výdaje Plzeňského kraje po konsolidaci dle rozpočtové skladby (v tis. Kč)

Období 2019

Paragraf	Název paragrafu	Položka	Název položky	Schválený rozpočet	Upravený rozpočet	Čerpání rozpočtu	% plnění k UR
4350	Domovy pro seniory	5331	Neinvestiční příspěvky zřízeným příspěvkovým organizacím	0,00	47 754,47	47 754,47	100,00%
		5336	Neinvestiční transfery zřízeným příspěvkovým organizacím	0,00	108 419,86	108 419,86	100,00%
		5651	Neinvestiční půjčené prostředky zřízeným příspěvkovým organizacím	0,00	9 196,94	9 196,94	100,00%
		6323	Investiční transfery církvím a náboženským společnostem	0,00	688,08	688,08	100,00%
		6351	Investiční transfery zřízeným příspěvkovým organizacím	0,00	609,16	609,16	100,00%
4351	Osobní asistence, pečovatelská služba a podpora samostatného bydlení	5212	Neinvestiční transfery nefinančním podnikatelským subjektům-fyzickým osobám	0,00	0,00	0,00	-
		5213	Neinvestiční transfery nefinančním podnikatelským subjektům-právníckým osobám	0,00	2 569,28	2 569,28	100,00%
		5221	Neinvestiční transfery fundacím, ústavům a obecně prospěšným společnostem	0,00	5 024,18	5 024,18	100,00%
		5222	Neinvestiční transfery spolkům	0,00	11 990,04	11 990,04	100,00%
		5223	Neinvestiční transfery církvím a náboženským společnostem	0,00	40 711,13	40 711,13	100,00%
		5321	Neinvestiční transfery obcím	0,00	76 364,09	76 364,09	100,00%
		6313	Investiční transfery nefinančním podnikatelským subjektům-právníckým osobám	0,00	240,00	240,00	100,00%
		6322	Investiční transfery spolkům	0,00	600,00	600,00	100,00%
		6323	Investiční transfery církvím a náboženským společnostem	0,00	1 137,00	1 137,00	100,00%
		4352	Tísňová péče	5212	Neinvestiční transfery nefinančním podnikatelským subjektům-fyzickým osobám	0,00	0,00
5321	Neinvestiční transfery obcím			0,00	663,72	663,72	100,00%
4353	Průvodcovské a předčitatelské služby	5221	Neinvestiční transfery fundacím, ústavům a obecně prospěšným společnostem	0,00	1 288,19	1 288,19	100,00%
4354	Chráněné bydlení	5222	Neinvestiční transfery spolkům	0,00	1 990,47	1 990,47	100,00%
		5223	Neinvestiční transfery církvím a náboženským společnostem	0,00	2 916,15	2 916,15	100,00%
		6323	Investiční transfery církvím a náboženským společnostem	0,00	246,86	246,86	100,00%
4355	Týdenní stacionáře	5212	Neinvestiční transfery nefinančním podnikatelským subjektům-fyzickým osobám	0,00	0,00	0,00	-
		5221	Neinvestiční transfery fundacím, ústavům a obecně prospěšným společnostem	0,00	3 640,00	3 640,00	100,00%
		5222	Neinvestiční transfery spolkům	0,00	2 782,56	2 782,56	100,00%
4356	Denní stacionáře a centra denních služeb	5221	Neinvestiční transfery fundacím, ústavům a obecně prospěšným společnostem	0,00	868,54	868,54	100,00%
		5222	Neinvestiční transfery spolkům	0,00	2 782,56	2 782,56	100,00%
		5223	Neinvestiční transfery církvím a náboženským společnostem	0,00	12 285,08	12 285,08	100,00%
		5321	Neinvestiční transfery obcím	0,00	3 206,73	3 206,73	100,00%
		6321	Investiční transfery fundacím, ústavům a obecně prospěšným společnostem	0,00	300,00	300,00	100,00%
4357	Domovy pro osoby se zdravotním postižením a domovy se zvláštním režimem	6322	Investiční transfery spolkům	0,00	104,00	91,08	87,58%
		5213	Neinvestiční transfery nefinančním podnikatelským subjektům-právníckým osobám	0,00	38 813,98	38 813,98	100,00%
		5221	Neinvestiční transfery fundacím, ústavům a obecně prospěšným společnostem	0,00	3 284,26	3 284,26	100,00%
		5223	Neinvestiční transfery církvím a náboženským společnostem	0,00	8 509,58	8 509,58	100,00%
		5321	Neinvestiční transfery obcím	0,00	42 348,21	42 348,21	100,00%
		5331	Neinvestiční příspěvky zřízeným příspěvkovým organizacím	104 000,00	35 406,89	35 406,89	100,00%



Výdaje Plzeňského kraje po konsolidaci dle rozpočtové skladby (v tis. Kč)

Období 2019

Paragraf	Název paragrafu	Položka	Název položky	Schválený rozpočet	Upravený rozpočet	Čerpání rozpočtu	% plnění k UR
4357	Domovy pro osoby se zdravotním postižením a domovy se	5336	Neinvestiční transfery zřízeným příspěvkovým organizacím	0,00	187 785,54	187 785,54	100,00%
		5651	Neinvestiční půjčené prostředky zřízeným příspěvkovým organizacím	18 000,00	9 303,06	8 803,06	94,63%
		6322	Investiční transfery spolkům	5 000,00	0,00	0,00	-
		6323	Investiční transfery církvím a náboženským společnostem	0,00	373,92	373,92	100,00%
		6351	Investiční transfery zřízeným příspěvkovým organizacím	0,00	22 107,19	22 107,19	100,00%
		6356	Jiné investiční transfery zřízeným příspěvkovým organizacím	0,00	18 915,24	18 915,24	100,00%
		6451	Investiční půjčené prostředky zřízeným příspěvkovým organizacím	0,00	31 500,00	31 494,79	99,98%
4359	Ost. služby a činnosti v oblasti sociální péče	5213	Neinvestiční transfery nefinančním podnikatelským subjektům-právnickým osobám	0,00	0,00	0,00	-
		5216	Neinvestiční transfery obcím a krajským nemocnicím - obchodním společnostem	0,00	8 040,42	8 040,42	100,00%
		5222	Neinvestiční transfery spolkům	0,00	723,78	723,78	100,00%
		5223	Neinvestiční transfery církvím a náboženským společnostem	0,00	2 973,21	2 973,21	100,00%
		5321	Neinvestiční transfery obcím	0,00	2 050,09	2 050,09	100,00%
		5339	Neinvestiční transfery cizím příspěvkovým organizacím	0,00	4 465,57	4 465,57	100,00%
		6323	Investiční transfery církvím a náboženským společnostem	0,00	300,00	300,00	100,00%
4371	Raná péče a sociálně aktivizační služby pro rodiny s dětmi	5221	Neinvestiční transfery fondacím, ústavům a obecně prospěšným společnostem	0,00	12 625,27	12 625,27	100,00%
		5222	Neinvestiční transfery spolkům	0,00	17 772,17	17 772,17	100,00%
		5223	Neinvestiční transfery církvím a náboženským společnostem	0,00	11 301,39	11 301,39	100,00%
		6322	Investiční transfery spolkům	0,00	460,60	460,60	100,00%
4372	Krizová pomoc	5212	Neinvestiční transfery nefinančním podnikatelským subjektům-fyzickým osobám	0,00	0,00	0,00	-
		5223	Neinvestiční transfery církvím a náboženským společnostem	0,00	4 777,80	4 777,80	100,00%
4373	Domy na půl cesty	5223	Neinvestiční transfery církvím a náboženským společnostem	0,00	2 521,01	2 521,01	100,00%
4374	Azylové domy, nízkoprahová denní centra a noclehárny	5221	Neinvestiční transfery fondacím, ústavům a obecně prospěšným společnostem	0,00	686,89	686,89	100,00%
		5222	Neinvestiční transfery spolkům	0,00	6 471,95	6 471,95	100,00%
		5223	Neinvestiční transfery církvím a náboženským společnostem	0,00	22 869,14	22 869,14	100,00%
		5321	Neinvestiční transfery obcím	0,00	3 370,00	3 370,00	100,00%
		6323	Investiční transfery církvím a náboženským společnostem	0,00	80,00	80,00	100,00%
4375	Nízkoprahová zařízení pro děti a mládež	5221	Neinvestiční transfery fondacím, ústavům a obecně prospěšným společnostem	0,00	448,02	448,02	100,00%
		5222	Neinvestiční transfery spolkům	0,00	3 896,83	3 896,83	100,00%
		5223	Neinvestiční transfery církvím a náboženským společnostem	0,00	14 912,24	14 912,24	100,00%
4376	Služby následné péče, terapeutické komunity a kontaktní centra	5221	Neinvestiční transfery fondacím, ústavům a obecně prospěšným společnostem	0,00	5 081,16	5 081,16	100,00%
4377	Sociálně terapeutické dílny	5221	Neinvestiční transfery fondacím, ústavům a obecně prospěšným společnostem	0,00	4 205,86	4 205,86	100,00%
		5222	Neinvestiční transfery spolkům	0,00	3 592,25	3 592,25	100,00%
		5223	Neinvestiční transfery církvím a náboženským společnostem	0,00	7 273,52	7 273,52	100,00%
		6322	Investiční transfery spolkům	0,00	121,05	120,68	99,69%
4378	Terénní programy	5221	Neinvestiční transfery fondacím, ústavům a obecně prospěšným společnostem	0,00	12 075,18	12 075,18	100,00%
		5222	Neinvestiční transfery spolkům	0,00	5 789,37	5 789,37	100,00%



Výdaje Plzeňského kraje po konsolidaci dle rozpočtové skladby (v tis. Kč)

Období 2019

Paragraf	Název paragrafu	Položka	Název položky	Schválený rozpočet	Upravený rozpočet	Čerpání rozpočtu	% plnění k UR
4378	Terénní programy	5223	Neinvestiční transfery církvím a náboženským společnostem	0,00	5 791,11	5 791,11	100,00%
4379	Ost. služby a činnosti v oblasti sociální prevence	5213	Neinvestiční transfery nefinančním podnikatelským subjektům-právníckým osobám	0,00	0,00	0,00	-
		5221	Neinvestiční transfery fondům, ústavům a obecně prospěšným společnostem	0,00	3 741,88	3 741,88	100,00%
		5222	Neinvestiční transfery spolkům	0,00	10 604,01	10 604,01	100,00%
		5223	Neinvestiční transfery církvím a náboženským společnostem	0,00	3 371,14	3 371,14	100,00%
		5321	Neinvestiční transfery obcím	0,00	408,34	408,34	100,00%
4399	Ostatní záležitosti sociálních věcí a politiky zaměstnanosti	5011	Platy zaměstnanců v pracovním poměru vyjma zaměstnanců na služebních místech	0,00	1 573,88	1 573,88	100,00%
		5021	Ostatní osobní výdaje	0,00	43,20	43,20	100,00%
		5031	Povinné pojistné na sociální zabezpečení a příspěvek na státní politiku zaměstnanosti	0,00	403,11	403,11	100,00%
		5032	Povinné pojistné na veřejné zdravotní pojištění	0,00	145,54	145,54	100,00%
		5136	Knihy, učební pomůcky a tisk	0,00	169,84	169,84	100,00%
		5139	Nákup materiálu j.n.	0,00	4,50	4,50	100,00%
		5167	Služby školení a vzdělávání	0,00	1,90	1,90	100,00%
		5168	Zpracování dat a služby související s informačními a komunikačními technologiemi	0,00	660,96	660,96	100,00%
		5169	Nákup ostatních služeb	0,00	441,30	441,30	100,00%
		5199	Ostatní výdaje související s neinvestičními nákupy	0,00	36 952,81	0,00	0,00%
		5222	Neinvestiční transfery spolkům	26 915,00	708,96	665,00	96,12%
		5364	Vratky transferů poskytnutých z veřejných rozpočtů ústřední úrovně	0,00	763,27	763,27	100,00%
Sociální věci Celkem				155 125,00	1 114 671,34	1 071 455,45	96,12%
Školství, tělovýchova a sport							
3111	Mateřské školy	5212	Neinvestiční transfery nefinančním podnikatelským subjektům-fyzickým osobám	0,00	5 465,34	5 465,34	100,00%
		5213	Neinvestiční transfery nefinančním podnikatelským subjektům-právníckým osobám	0,00	9 825,04	9 825,04	100,00%
		5221	Neinvestiční transfery fondům, ústavům a obecně prospěšným společnostem	0,00	2 481,77	2 481,77	100,00%
		5222	Neinvestiční transfery spolkům	0,00	2 002,85	2 002,85	100,00%
		5339	Neinvestiční transfery cizím příspěvkovým organizacím	0,00	949 995,26	949 995,26	100,00%
3113	Základní školy	5213	Neinvestiční transfery nefinančním podnikatelským subjektům-právníckým osobám	0,00	26 465,36	26 465,36	100,00%
		5221	Neinvestiční transfery fondům, ústavům a obecně prospěšným společnostem	0,00	20 807,75	20 807,75	100,00%
		5339	Neinvestiční transfery cizím příspěvkovým organizacím	0,00	3 149 457,23	3 149 457,23	100,00%
3114	Základní školy pro žáky se speciálními vzdělávacími potřebami	5222	Neinvestiční transfery spolkům	0,00	1 712,28	1 712,28	100,00%
		5331	Neinvestiční příspěvky zřízeným příspěvkovým organizacím	26 008,00	29 457,86	29 457,86	100,00%
		5336	Neinvestiční transfery zřízeným příspěvkovým organizacím	0,00	270 714,66	270 714,66	100,00%
		5339	Neinvestiční transfery cizím příspěvkovým organizacím	0,00	14 226,53	14 226,53	100,00%
		5651	Neinvestiční půjčené prostředky zřízeným příspěvkovým organizacím	0,00	928,01	0,00	0,00%
		6351	Investiční transfery zřízeným příspěvkovým organizacím	0,00	265,23	265,23	100,00%



Výdaje Plzeňského kraje po konsolidaci dle rozpočtové skladby (v tis. Kč)

Období 2019

Paragraf	Název paragraf	Položka	Název položky	Schválený rozpočet	Upravený rozpočet	Čerpání rozpočtu	% plnění k UR
3114	Základní školy pro žáky se speciálními vzdělávacími	6451	Investiční půjčené prostředky zřízeným příspěvkovým organizacím	0,00	54 275,48	37 195,60	68,53%
3117	První stupeň základních škol	5213	Neinvestiční transfery nefinančním podnikatelským subjektům-právnickým osobám	0,00	5 928,10	5 928,10	100,00%
		5222	Neinvestiční transfery spolkům	0,00	6 044,97	6 044,97	100,00%
		5339	Neinvestiční transfery cizím příspěvkovým organizacím	0,00	424 893,31	424 880,62	100,00%
3118	Druhý stupeň základních škol	5339	Neinvestiční transfery cizím příspěvkovým organizacím	0,00	12 465,23	12 465,23	100,00%
3121	Gymnázia	5213	Neinvestiční transfery nefinančním podnikatelským subjektům-právnickým osobám	0,00	29 363,11	29 363,11	100,00%
		5331	Neinvestiční příspěvky zřízeným příspěvkovým organizacím	29 372,00	33 073,02	33 073,02	100,00%
		5336	Neinvestiční transfery zřízeným příspěvkovým organizacím	0,00	267 938,49	267 938,49	100,00%
		5651	Neinvestiční půjčené prostředky zřízeným příspěvkovým organizacím	0,00	2 427,45	2 427,45	100,00%
		6351	Investiční transfery zřízeným příspěvkovým organizacím	0,00	25 627,64	25 627,64	100,00%
		6356	Jiné investiční transfery zřízeným příspěvkovým organizacím	0,00	28 518,50	28 518,50	100,00%
		6451	Investiční půjčené prostředky zřízeným příspěvkovým organizacím	0,00	3 523,13	2 040,57	57,92%
3122	Střední odborné školy	5213	Neinvestiční transfery nefinančním podnikatelským subjektům-právnickým osobám	0,00	45 455,37	45 455,37	100,00%
		5331	Neinvestiční příspěvky zřízeným příspěvkovým organizacím	41 883,00	47 610,08	47 610,08	100,00%
		5336	Neinvestiční transfery zřízeným příspěvkovým organizacím	0,00	374 655,69	374 655,69	100,00%
		5651	Neinvestiční půjčené prostředky zřízeným příspěvkovým organizacím	0,00	6 890,02	6 055,71	87,89%
		6351	Investiční transfery zřízeným příspěvkovým organizacím	0,00	3 180,11	3 180,11	100,00%
		6356	Jiné investiční transfery zřízeným příspěvkovým organizacím	0,00	7 783,70	7 783,70	100,00%
		6451	Investiční půjčené prostředky zřízeným příspěvkovým organizacím	0,00	10 911,22	9 921,01	90,92%
3123	Střední školy poskytující střední vzdělání s výučním listem	5213	Neinvestiční transfery nefinančním podnikatelským subjektům-právnickým osobám	0,00	0,00	0,00	-
		5331	Neinvestiční příspěvky zřízeným příspěvkovým organizacím	6 892,00	8 956,38	8 956,38	100,00%
		5336	Neinvestiční transfery zřízeným příspěvkovým organizacím	0,00	63 687,16	63 687,16	100,00%
		6351	Investiční transfery zřízeným příspěvkovým organizacím	0,00	150,00	150,00	100,00%
		6356	Jiné investiční transfery zřízeným příspěvkovým organizacím	0,00	115,00	115,00	100,00%
3126	Konzervatoře	5331	Neinvestiční příspěvky zřízeným příspěvkovým organizacím	3 037,00	4 417,18	4 417,18	100,00%
		5336	Neinvestiční transfery zřízeným příspěvkovým organizacím	0,00	39 125,19	39 125,19	100,00%
3127	Střední školy	5213	Neinvestiční transfery nefinančním podnikatelským subjektům-právnickým osobám	0,00	16 195,49	16 195,49	100,00%
		5331	Neinvestiční příspěvky zřízeným příspěvkovým organizacím	183 190,00	206 459,01	206 459,01	100,00%
		5336	Neinvestiční transfery zřízeným příspěvkovým organizacím	0,00	975 268,19	975 268,19	100,00%
		5651	Neinvestiční půjčené prostředky zřízeným příspěvkovým organizacím	0,00	11 061,52	8 914,70	80,59%
		6351	Investiční transfery zřízeným příspěvkovým organizacím	12 300,00	34 566,91	34 566,91	100,00%
		6356	Jiné investiční transfery zřízeným příspěvkovým organizacím	0,00	78 344,71	78 344,71	100,00%
		6451	Investiční půjčené prostředky zřízeným příspěvkovým organizacím	0,00	63 777,25	41 617,19	65,25%
3128	Sportovní školy - gymnázia	5331	Neinvestiční příspěvky zřízeným příspěvkovým organizacím	4 960,00	6 447,00	6 447,00	100,00%
		5336	Neinvestiční transfery zřízeným příspěvkovým organizacím	0,00	38 338,18	38 338,18	100,00%
		6351	Investiční transfery zřízeným příspěvkovým organizacím	900,00	1 580,00	1 580,00	100,00%
3133	Dětské domovy	5331	Neinvestiční příspěvky zřízeným příspěvkovým organizacím	28 390,00	31 003,48	31 003,48	100,00%
		5336	Neinvestiční transfery zřízeným příspěvkovým organizacím	0,00	117 725,22	117 725,22	100,00%
		6351	Investiční transfery zřízeným příspěvkovým organizacím	2 000,00	2 091,12	2 091,12	100,00%



Výdaje Plzeňského kraje po konsolidaci dle rozpočtové skladby (v tis. Kč)

Období 2019

Paragraf	Název paragraf	Položka	Název položky	Schválený rozpočet	Upravený rozpočet	Čerpání rozpočtu	% plnění k UR
3141	Školní stravování	5213	Neinvestiční transfery nefinančním podnikatelským subjektům-právnickým osobám	0,00	4 103,27	4 103,27	100,00%
		5339	Neinvestiční transfery cizím příspěvkovým organizacím	0,00	10 523,36	10 523,36	100,00%
3146	Zařízení výchovného poradenství a preventivně výchovné péče	5331	Neinvestiční příspěvky zřízeným příspěvkovým organizacím	3 950,00	5 360,00	5 360,00	100,00%
		5336	Neinvestiční transfery zřízeným příspěvkovým organizacím	0,00	38 408,72	38 408,72	100,00%
3149	Ostatní zařízení související s výchovou a vzděláváním mládeže j.n.	5229	Ostatní neinvestiční transfery neziskovým a podobným organizacím	2 200,00	0,00	0,00	-
		5331	Neinvestiční příspěvky zřízeným příspěvkovým organizacím	11 175,00	21 583,12	21 583,12	100,00%
		5336	Neinvestiční transfery zřízeným příspěvkovým organizacím	0,00	3 814,00	3 814,00	100,00%
		6351	Investiční transfery zřízeným příspěvkovým organizacím	500,00	500,00	500,00	100,00%
3150	Vyšší odborné školy	5213	Neinvestiční transfery nefinančním podnikatelským subjektům-právnickým osobám	0,00	18 378,30	18 378,30	100,00%
3231	Základní umělecké školy	5213	Neinvestiční transfery nefinančním podnikatelským subjektům-právnickým osobám	0,00	2 377,23	2 377,23	100,00%
		5221	Neinvestiční transfery fundacím, ústavům a obecně prospěšným společnostem	0,00	2 751,21	2 751,21	100,00%
		5331	Neinvestiční příspěvky zřízeným příspěvkovým organizacím	0,00	1 376,00	1 376,00	100,00%
		5336	Neinvestiční transfery zřízeným příspěvkovým organizacím	0,00	172 695,25	172 695,25	100,00%
		5339	Neinvestiční transfery cizím příspěvkovým organizacím	0,00	167 006,58	167 006,58	100,00%
3233	Střediska volného času	5331	Neinvestiční příspěvky zřízeným příspěvkovým organizacím	9 879,00	15 998,89	15 998,89	100,00%
		5336	Neinvestiční transfery zřízeným příspěvkovým organizacím	0,00	50 307,46	50 307,46	100,00%
		5339	Neinvestiční transfery cizím příspěvkovým organizacím	0,00	26 637,93	26 637,93	100,00%
		6351	Investiční transfery zřízeným příspěvkovým organizacím	0,00	150,00	150,00	100,00%
3291	Mezinárodní spolupráce ve vzdělávání	5169	Nákup ostatních služeb	0,00	107,14	107,14	100,00%
		5173	Cestovné	0,00	111,12	111,09	99,98%
		5175	Pohoštění	0,00	68,69	46,19	67,24%
		5194	Věcné dary	0,00	1,80	1,80	100,00%
		5199	Ostatní výdaje související s neinvestičními nákupy	0,00	596,10	0,00	0,00%
		5532	Ostatní neinvestiční transfery do zahraničí	0,00	461,55	461,55	100,00%
3294	Zařízení pro další vzdělávání pedagogických pracovníků	5331	Neinvestiční příspěvky zřízeným příspěvkovým organizacím	9 324,00	10 174,00	10 174,00	100,00%
		5336	Neinvestiční transfery zřízeným příspěvkovým organizacím	0,00	2 797,89	2 797,89	100,00%
		5651	Neinvestiční půjčené prostředky zřízeným příspěvkovým organizacím	0,00	571,04	0,00	0,00%
		6356	Jiné investiční transfery zřízeným příspěvkovým organizacím	0,00	372,80	372,80	100,00%
3299	Ostatní záležitosti vzdělávání	5011	Platy zaměstnanců v pracovním poměru vyjma zaměstnanců na služebních místech	0,00	2 902,90	2 902,90	100,00%
		5021	Ostatní osobní výdaje	0,00	2 804,24	2 797,49	99,76%
		5031	Povinné pojistné na sociální zabezpečení a příspěvek na státní politiku zaměstnanosti	0,00	1 114,47	1 114,47	100,00%
		5032	Povinné pojistné na veřejné zdravotní pojištění	0,00	402,90	402,90	100,00%
		5136	Knihy, učební pomůcky a tisk	0,00	0,31	0,31	100,00%
		5139	Nákup materiálu j.n.	0,00	1 279,70	1 279,70	100,00%
		5162	Služby elektronických komunikací	0,00	3,83	3,83	100,00%
		5164	Nájemné	0,00	360,38	360,38	100,00%
		5166	Konzultační, poradenské a právní služby	0,00	762,30	762,30	100,00%



Výdaje Plzeňského kraje po konsolidaci dle rozpočtové skladby (v tis. Kč)

Období 2019

Paragraf	Název paragraf	Položka	Název položky	Schválený rozpočet	Upravený rozpočet	Čerpání rozpočtu	% plnění k UR
3299	Ostatní záležitosti vzdělávání	5167	Služby školení a vzdělávání	0,00	20,92	20,92	100,00%
		5168	Zpracování dat a služby související s informačními a komunikačními technologiemi	0,00	547,16	547,16	100,00%
		5169	Nákup ostatních služeb	11 350,00	1 156,79	1 145,66	99,04%
		5173	Cestovné	0,00	22,36	22,36	100,00%
		5175	Pohoštění	0,00	954,44	954,44	100,00%
		5176	Účastnické poplatky na konference	0,00	3,47	3,47	100,00%
		5194	Věcné dary	0,00	434,22	434,22	100,00%
		5199	Ostatní výdaje související s neinvestičními nákupy	20 300,00	14 115,42	0,00	0,00%
		5221	Neinvestiční transfery fondacím, ústavům a obecně prospěšným společnostem	0,00	2 042,00	2 042,00	100,00%
		5229	Ostatní neinvestiční transfery neziskovým a podobným organizacím	1 685,00	0,00	0,00	-
		5332	Neinvestiční transfery vysokým školám	8 534,00	8 534,00	8 534,00	100,00%
		5336	Neinvestiční transfery zřízeným příspěvkovým organizacím	4 000,00	0,00	0,00	-
		6212	Vklady do nadačních fondů	0,00	1 000,00	1 000,00	100,00%
		6321	Investiční transfery fondacím, ústavům a obecně prospěšným společnostem	0,00	258,00	258,00	100,00%
		6351	Investiční transfery zřízeným příspěvkovým organizacím	0,00	37,41	0,00	0,00%
		6356	Jiné investiční transfery zřízeným příspěvkovým organizacím	0,00	710,86	0,00	0,00%
3315	Činnosti muzeí a galerií	5221	Neinvestiční transfery fondacím, ústavům a obecně prospěšným společnostem	10 000,00	10 000,00	10 000,00	100,00%
3412	Sportovní zařízení ve vlastnictví obce	5321	Neinvestiční transfery obcím	0,00	0,00	0,00	-
		6341	Investiční transfery obcím	0,00	17 110,00	17 110,00	100,00%
3419	Ostatní sportovní činnost	5019	Ostatní platy	0,00	0,00	0,00	-
		5021	Ostatní osobní výdaje	0,00	459,70	459,70	100,00%
		5139	Nákup materiálu j.n.	0,00	873,91	873,91	100,00%
		5169	Nákup ostatních služeb	0,00	939,27	939,27	100,00%
		5173	Cestovné	0,00	97,10	97,10	100,00%
		5179	Ostatní nákupy j.n.	3 000,00	0,00	0,00	-
		5194	Věcné dary	0,00	34,20	34,20	100,00%
		5212	Neinvestiční transfery nefinančním podnikatelským subjektům-fyzickým osobám	0,00	40,00	40,00	100,00%
		5221	Neinvestiční transfery fondacím, ústavům a obecně prospěšným společnostem	4 200,00	4 330,00	4 330,00	100,00%
		5222	Neinvestiční transfery spolkům	21 680,00	20 975,00	20 975,00	100,00%
		5321	Neinvestiční transfery obcím	1 000,00	1 000,00	1 000,00	100,00%
		5493	Účelové neinvestiční transfery fyzickým osobám	0,00	535,00	535,00	100,00%
		6312	Investiční transfery nefinančním podnikatelským subjektům-fyzickým osobám	0,00	300,00	300,00	100,00%
		6322	Investiční transfery spolkům	30 000,00	11 490,00	11 490,00	100,00%
		6323	Investiční transfery církvím a náboženským společnostem	0,00	300,00	300,00	100,00%
3421	Využití volného času dětí a mládeže	5222	Neinvestiční transfery spolkům	0,00	0,00	0,00	-
3429	Ostatní zájmová činnost a rekreace	5212	Neinvestiční transfery nefinančním podnikatelským subjektům-fyzickým osobám	0,00	80,00	80,00	100,00%



Výdaje Plzeňského kraje po konsolidaci dle rozpočtové skladby (v tis. Kč)

Období 2019

Paragraf	Název paragraf	Položka	Název položky	Schválený rozpočet	Upravený rozpočet	Čerpání rozpočtu	% plnění k UR
3429	Ostatní zájmová činnost a rekreace	5213	Neinvestiční transfery nefinančním podnikatelským subjektům-právníckým osobám	0,00	147,94	147,94	100,00%
		5221	Neinvestiční transfery fundacím, ústavům a obecně prospěšným společnostem	0,00	430,00	430,00	100,00%
		5222	Neinvestiční transfery spolkům	25 400,00	22 462,75	22 442,75	99,91%
		5223	Neinvestiční transfery církvím a náboženským společnostem	0,00	287,65	287,65	100,00%
		5321	Neinvestiční transfery obcím	0,00	1 339,30	1 330,85	99,37%
		5329	Ostatní neinvestiční transfery veřejným rozpočtům územní úrovně	0,00	70,00	40,00	57,14%
		5332	Neinvestiční transfery vysokým školám	0,00	10,00	10,00	100,00%
		5493	Účelové neinvestiční transfery fyzickým osobám	0,00	120,00	120,00	100,00%
4349	Ostatní sociální péče a pomoc ostatním skupinám obyvatelstva	5212	Neinvestiční transfery nefinančním podnikatelským subjektům-fyzickým osobám	0,00	0,00	0,00	-
		5213	Neinvestiční transfery nefinančním podnikatelským subjektům-právníckým osobám	0,00	15,00	15,00	100,00%
		5221	Neinvestiční transfery fundacím, ústavům a obecně prospěšným společnostem	0,00	565,00	565,00	100,00%
		5222	Neinvestiční transfery spolkům	2 000,00	50,00	50,00	100,00%
		5223	Neinvestiční transfery církvím a náboženským společnostem	0,00	235,00	235,00	100,00%
		5321	Neinvestiční transfery obcím	0,00	195,00	195,00	100,00%
4399	Ostatní záležitosti sociálních věcí a politiky zaměstnanosti	5011	Platy zaměstnanců v pracovním poměru vyjma zaměstnanců na služebních místech	0,00	0,00	0,00	-
		5021	Ostatní osobní výdaje	0,00	176,50	176,50	100,00%
		5162	Služby elektronických komunikací	0,00	2,40	2,40	100,00%
		5179	Ostatní nákupy j.n.	180,00	1,10	0,00	0,00%
		5321	Neinvestiční transfery obcím	0,00	1 928,66	1 928,66	100,00%
6402	Finanční vypořádání minulých let	5364	Vratky transferů poskytnutých z veřejných rozpočtů ústřední úrovně	0,00	1 482,30	1 482,30	100,00%
Školství, tělovýchova a sport				519 289,00	8 268 463,06	8 206 697,72	99,25%
Celkem							
Vnitřní správa							
3122	Střední odborné školy	5331	Neinvestiční příspěvky zřízeným příspěvkovým organizacím	0,00	22,00	22,00	100,00%
3233	Střediska volného času	5331	Neinvestiční příspěvky zřízeným příspěvkovým organizacím	0,00	16,00	16,00	100,00%
6115	Volby do zastupitelstev územních samosprávných celků	5011	Platy zaměstnanců v pracovním poměru vyjma zaměstnanců na služebních místech	0,00	33,51	49,76	148,50%
		5021	Ostatní osobní výdaje	0,00	4,37	4,37	100,00%
		5031	Povinné pojistné na sociální zabezpečení a příspěvek na státní politiku zaměstnanosti	0,00	4,27	12,41	290,43%
		5032	Povinné pojistné na veřejné zdravotní pojištění	0,00	1,36	4,48	328,37%
		5156	Pohonné hmoty a maziva	0,00	0,00	1,22	-
		5169	Nákup ostatních služeb	0,00	1,49	1,49	100,00%
6117	Volby do Evropského parlamentu	5011	Platy zaměstnanců v pracovním poměru vyjma zaměstnanců na služebních místech	0,00	13,26	13,26	100,00%
		5021	Ostatní osobní výdaje	0,00	74,00	74,00	100,00%
		5031	Povinné pojistné na sociální zabezpečení a příspěvek na státní politiku zaměstnanosti	0,00	3,32	3,32	100,00%
		5032	Povinné pojistné na veřejné zdravotní pojištění	0,00	1,19	1,19	100,00%



Výdaje Plzeňského kraje po konsolidaci dle rozpočtové skladby (v tis. Kč)

Období 2019

Paragraf	Název paragrafu	Položka	Název položky	Schválený rozpočet	Upravený rozpočet	Čerpání rozpočtu	% plnění k UR
6117	Volby do Evropského parlamentu	5151	Studená voda	0,00	0,04	0,04	100,00%
		5152	Teplo	0,00	0,07	0,07	100,00%
		5154	Elektrická energie	0,00	0,05	0,05	100,00%
		5156	Pohonné hmoty a maziva	0,00	3,09	3,09	100,00%
		5164	Nájemné	0,00	181,63	106,76	58,78%
		5169	Nákup ostatních služeb	0,00	3,36	3,36	100,00%
6172	Činnost regionální správy	5011	Platy zaměstnanců v pracovním poměru vyjma zaměstnanců na služebních místech	213 800,00	213 800,00	213 408,60	99,82%
		5021	Ostatní osobní výdaje	2 000,00	4 613,90	3 843,42	83,30%
		5024	Odstupné	80,00	0,00	0,00	-
		5029	Ostatní platby za provedenou práci jinde nezařazené	250,00	165,00	165,00	100,00%
		5031	Povinné pojistné na sociální zabezpečení a příspěvek na státní politiku zaměstnanosti	55 297,00	55 492,55	55 179,06	99,44%
		5032	Povinné pojistné na veřejné zdravotní pojištění	19 908,00	19 985,41	19 946,52	99,81%
		5038	Povinné pojistné na úrazové pojištění	970,00	1 015,39	1 015,39	100,00%
		5041	Oměny za užití duševního vlastnictví	0,00	0,61	0,61	100,00%
		5123	Podlimitní technické zhodnocení	0,00	24,81	24,81	100,00%
		5131	Potraviny	15,00	16,00	15,94	99,62%
		5133	Léky a zdravotnický materiál	10,00	10,00	1,52	15,22%
		5134	Prádlo, oděv a obuv	15,00	14,00	0,00	0,00%
		5136	Knihy, učební pomůcky a tisk	480,00	480,00	338,13	70,44%
		5137	Drobný hmotný dlouhodobý majetek	5 050,00	4 800,18	4 102,99	85,48%
		5139	Nákup materiálu j.n.	4 320,00	4 533,11	4 030,54	88,91%
		5151	Studená voda	650,00	650,00	493,18	75,87%
		5152	Teplo	2 700,00	2 700,00	1 389,26	51,45%
		5153	Plyn	100,00	100,00	63,35	63,35%
		5154	Elektrická energie	6 500,00	5 477,00	2 865,23	52,31%
		5156	Pohonné hmoty a maziva	2 000,00	2 000,00	1 029,69	51,48%
		5161	Poštovní služby	1 400,00	1 400,00	896,22	64,02%
		5162	Služby elektronických komunikací	1 710,00	1 356,73	1 342,57	98,96%
		5163	Služby peněžních ústavů	490,00	519,08	407,61	78,53%
		5164	Nájemné	1 060,00	1 039,18	789,11	75,94%
		5166	Konzultační, poradenské a právní služby	1 660,00	1 541,64	1 396,37	90,58%
		5167	Služby školení a vzdělávání	1 800,00	1 800,00	1 795,92	99,77%
		5168	Zpracování dat a služby související s informačními a komunikačními technologiemi	16 010,00	15 243,00	15 105,54	99,10%
5169	Nákup ostatních služeb	7 352,00	7 672,16	7 291,91	95,04%		
5171	Opravy a udržování	3 170,00	2 957,44	2 386,49	80,69%		
5172	Programové vybavení	1 950,00	2 750,85	2 689,08	97,75%		
5173	Cestovné	2 800,00	3 250,00	3 204,74	98,61%		
5175	Pohoštění	405,00	388,32	302,07	77,79%		
5176	Účastnické poplatky na konference	185,00	185,00	170,81	92,33%		
5179	Ostatní nákupy j.n.	3 047,00	3 041,27	3 038,78	99,92%		
5192	Poskytnuté náhrady	513,00	435,52	331,78	76,18%		
5194	Věcné dary	73,00	842,80	819,80	97,27%		



Výdaje Plzeňského kraje po konsolidaci dle rozpočtové skladby (v tis. Kč)

Období 2019

Paragraf	Název paragraf	Položka	Název položky	Schválený rozpočet	Upravený rozpočet	Čerpání rozpočtu	% plnění k UR
6172	Činnost regionální správy	5195	Odvody za neplnění povinnosti zaměstnávat zdravotně postižené	400,00	200,00	184,23	92,11%
		5199	Ostatní výdaje související s neinvestičními nákupy	68,00	71,39	21,39	29,96%
		5321	Neinvestiční transfery obcím	250,00	212,00	212,00	100,00%
		5361	Nákup kolků	50,00	50,00	2,30	97,06%
		5362	Platby daní a poplatků státnímu rozpočtu	80,00	83,50	71,64	85,80%
		5365	Platby daní a poplatků krajům, obcím a státním fondům	200,00	196,50	175,68	89,40%
		5424	Náhrady mezd v době nemoci	1 000,00	1 173,73	1 173,73	100,00%
		5499	Ostatní neinvestiční transfery obyvatelstvu	9 596,00	9 857,48	9 855,08	99,98%
		6111	Programové vybavení	3 020,00	3 807,46	3 775,22	99,15%
		6119	Ostatní nákup dlouhodobého nehmotného majetku	250,00	100,00	0,00	0,00%
		6121	Budovy, haly a stavby	1 350,00	950,00	644,38	67,83%
		6122	Stroje, přístroje a zařízení	3 420,00	1 497,15	1 320,85	88,22%
		6123	Dopravní prostředky	1 200,00	1 204,56	1 204,56	100,00%
		6125	Výpočetní technika	0,00	2 197,84	2 197,84	100,00%
		6127	Kulturní předměty	0,00	400,00	400,00	100,00%
		6129	Nákup dlouhodobého hmotného majetku j.n.	150,00	150,00	112,18	74,79%
Vnitřní správa Celkem				378 804,00	382 815,53	371 549,92	97,06%
Zastupitelé							
1014	Ozdravování hospodářských zvířat, polních a speciálních plodin a zvláštní veterinární péče	5222	Neinvestiční transfery spolkům	0,00	30,00	30,00	100,00%
2141	Vnitřní obchod	5222	Neinvestiční transfery spolkům	50,00	50,00	50,00	100,00%
3114	Základní školy pro žáky se speciálními vzdělávacími potřebami	6323	Investiční transfery církvím a náboženským společnostem	0,00	297,00	297,00	100,00%
3211	Vysoké školy	5491	Stipendia žákům, studentům a doktorantům	180,00	180,00	180,00	100,00%
3299	Ostatní záležitosti vzdělávání	5212	Neinvestiční transfery nefinančním podnikatelským subjektům-fyzickým osobám	0,00	0,00	0,00	-
		5223	Neinvestiční transfery církvím a náboženským společnostem	0,00	200,00	200,00	100,00%
		5492	Dary obyvatelstvu	0,00	60,00	60,00	100,00%
		6323	Investiční transfery církvím a náboženským společnostem	0,00	80,00	80,00	100,00%
3312	Hudební činnost	5212	Neinvestiční transfery nefinančním podnikatelským subjektům-fyzickým osobám	0,00	0,00	0,00	-
		5213	Neinvestiční transfery nefinančním podnikatelským subjektům-právníckým osobám	0,00	150,00	150,00	100,00%
		5222	Neinvestiční transfery spolkům	40,00	40,00	40,00	100,00%
3313	Filmová tvorba, distribuce, kina a shromažďování audiovizuálních archiválií	5213	Neinvestiční transfery nefinančním podnikatelským subjektům-právníckým osobám	0,00	0,00	0,00	-
		5493	Účelové neinvestiční transfery fyzickým osobám	0,00	200,00	200,00	100,00%
3316	Vydavatelská činnost	5212	Neinvestiční transfery nefinančním podnikatelským subjektům-fyzickým osobám	0,00	80,00	80,00	100,00%
		5321	Neinvestiční transfery obcím	0,00	50,00	50,00	100,00%
3319	Ostatní záležitosti kultury	5212	Neinvestiční transfery nefinančním podnikatelským subjektům-fyzickým osobám	0,00	0,00	0,00	-
		5213	Neinvestiční transfery nefinančním podnikatelským subjektům-právníckým osobám	0,00	100,00	100,00	100,00%



Výdaje Plzeňského kraje po konsolidaci dle rozpočtové skladby (v tis. Kč)

Období 2019

Paragraf	Název paragraf	Položka	Název položky	Schválený rozpočet	Upravený rozpočet	Čerpání rozpočtu	% plnění k UR
3319	Ostatní záležitosti kultury	5221	Neinvestiční transfery fondacím, ústavům a obecně prospěšným společnostem	0,00	200,00	200,00	100,00%
		5222	Neinvestiční transfery spolkům	0,00	300,00	300,00	100,00%
		5321	Neinvestiční transfery obcím	0,00	20,00	20,00	100,00%
3322	Zachování a obnova kulturních památek	5222	Neinvestiční transfery spolkům	0,00	230,51	230,51	100,00%
3326	Pořízení, zachování a obnova hodnot místního kulturního, národního a historického povědomí	5222	Neinvestiční transfery spolkům	0,00	0,00	0,00	-
		5493	Účelové neinvestiční transfery fyzickým osobám	0,00	12,00	12,00	100,00%
3399	Ostatní záležitosti kultury, církví a sdělovacích prostředků	5212	Neinvestiční transfery nefinančním podnikatelským subjektům-fyzickým osobám	0,00	120,00	70,00	58,33%
		5213	Neinvestiční transfery nefinančním podnikatelským subjektům-právníckým osobám	0,00	162,00	162,00	100,00%
		5221	Neinvestiční transfery fondacím, ústavům a obecně prospěšným společnostem	0,00	150,00	150,00	100,00%
		5321	Neinvestiční transfery obcím	0,00	20,00	20,00	100,00%
		5493	Účelové neinvestiční transfery fyzickým osobám	0,00	15,00	15,00	100,00%
		6341	Investiční transfery obcím	0,00	150,00	150,00	100,00%
3419	Ostatní sportovní činnost	5212	Neinvestiční transfery nefinančním podnikatelským subjektům-fyzickým osobám	0,00	0,00	0,00	-
		5213	Neinvestiční transfery nefinančním podnikatelským subjektům-právníckým osobám	0,00	300,00	300,00	100,00%
		5222	Neinvestiční transfery spolkům	1 000,00	3 634,41	3 633,04	99,96%
		5492	Dary obyvatelstvu	0,00	5,00	5,00	100,00%
		5493	Účelové neinvestiční transfery fyzickým osobám	1 000,00	1 600,88	1 533,32	95,78%
		5494	Neinvestiční transfery obyvatelstvu nemající charakter daru	0,00	36,00	36,00	100,00%
3429	Ostatní zájmová činnost a rekreace	5212	Neinvestiční transfery nefinančním podnikatelským subjektům-fyzickým osobám	0,00	0,00	0,00	-
		5213	Neinvestiční transfery nefinančním podnikatelským subjektům-právníckým osobám	0,00	270,00	270,00	100,00%
		5221	Neinvestiční transfery fondacím, ústavům a obecně prospěšným společnostem	0,00	300,00	300,00	100,00%
		5222	Neinvestiční transfery spolkům	105,00	2 888,91	2 888,40	99,98%
		5493	Účelové neinvestiční transfery fyzickým osobám	0,00	40,00	40,00	100,00%
		6322	Investiční transfery spolkům	0,00	96,00	95,41	99,39%
3543	Pomoc zdravotně postiženým	5221	Neinvestiční transfery fondacím, ústavům a obecně prospěšným společnostem	40,00	40,00	40,00	100,00%
3636	Územní rozvoj	5221	Neinvestiční transfery fondacím, ústavům a obecně prospěšným společnostem	0,00	0,00	0,00	-
		5222	Neinvestiční transfery spolkům	100,00	100,00	100,00	100,00%
4329	Ostatní sociální péče a pomoc dětem a mládeži	5222	Neinvestiční transfery spolkům	100,00	100,00	100,00	100,00%
4349	Ostatní sociální péče a pomoc ostatním skupinám obyvatelstva	5212	Neinvestiční transfery nefinančním podnikatelským subjektům-fyzickým osobám	0,00	0,00	0,00	-
		5492	Dary obyvatelstvu	0,00	105,00	105,00	100,00%
4359	Ost. služby a činnosti v oblasti sociální péče	5221	Neinvestiční transfery fondacím, ústavům a obecně prospěšným společnostem	0,00	0,00	0,00	-



Výdaje Plzeňského kraje po konsolidaci dle rozpočtové skladby (v tis. Kč)

Období 2019

Paragraf	Název paragraf	Položka	Název položky	Schválený rozpočet	Upravený rozpočet	Čerpání rozpočtu	% plnění k UR
4359	Ost. služby a činnosti v oblasti sociální péče	6321	Investiční transfery fondacím, ústavům a obecně prospěšným společnostem	0,00	50,00	50,00	100,00%
4399	Ostatní záležitosti sociálních věcí a politiky zaměstnanosti	5221	Neinvestiční transfery fondacím, ústavům a obecně prospěšným společnostem	0,00	80,00	80,00	100,00%
		5222	Neinvestiční transfery spolkům	0,00	35,00	35,00	100,00%
		5492	Dary obyvatelstvu	0,00	200,00	200,00	100,00%
6113	Zastupitelstva krajů	5019	Ostatní platy	190,00	190,00	113,57	59,77%
		5021	Ostatní osobní výdaje	4 900,00	3 680,00	3 432,00	93,26%
		5023	Odměny členů zastupitelstev obcí a krajů	20 000,00	19 835,35	19 184,33	96,72%
		5026	Odchodné	0,00	164,65	164,65	100,00%
		5031	Povinné pojistné na sociální zabezpečení a příspěvek na státní politiku zaměstnanosti	4 345,00	4 345,00	4 145,76	95,41%
		5032	Povinné pojistné na veřejné zdravotní pojištění	2 241,00	2 241,00	2 107,52	94,04%
		5039	Ostatní povinné pojistné placené zaměstnavatelem	40,00	40,00	22,88	57,20%
		5041	Oměny za užití duševního vlastnictví	0,00	13,49	13,43	99,58%
		5136	Knihy, učební pomůcky a tisk	10,00	10,00	0,71	7,08%
		5137	Drobný hmotný dlouhodobý majetek	40,00	30,00	0,00	88,13%
		5138	Nákup zboží (za účelem dalšího prodeje)	100,00	50,00	0,00	0,00%
		5139	Nákup materiálu j.n.	2 000,00	3 984,18	3 982,37	99,95%
		5161	Poštovní služby	5,00	5,00	0,28	5,56%
		5162	Služby elektronických komunikací	14,00	11,50	0,00	0,00%
		5163	Služby peněžních ústavů	200,00	200,00	63,53	31,77%
		5164	Nájemné	800,00	873,35	846,58	96,93%
		5166	Konzultační, poradenské a právní služby	20,00	48,00	48,00	100,00%
		5167	Služby školení a vzdělávání	20,00	120,00	12,19	10,16%
		5168	Zpracování dat a služby související s informačními a komunikačními technologiemi	0,00	2,50	2,50	100,00%
		5169	Nákup ostatních služeb	31 565,00	29 311,48	22 806,73	77,81%
		5171	Opravy a udržování	0,00	1,45	1,45	100,00%
		5173	Cestovné	1 000,00	1 000,00	417,79	41,78%
		5175	Pohoštění	2 285,00	2 418,44	1 912,20	79,07%
		5176	Účastnické poplatky na konference	20,00	20,00	8,85	44,25%
		5179	Ostatní nákupy j.n.	200,00	70,63	20,92	29,62%
		5194	Věcné dary	1 300,00	164,81	122,51	74,33%
		5362	Platby daní a poplatků státnímu rozpočtu	3,00	3,00	0,00	0,00%
		5365	Platby daní a poplatků krajům, obcím a státním fondům	3,00	24,62	13,97	56,74%
		5492	Dary obyvatelstvu	0,00	110,00	110,00	100,00%
		5494	Neinvestiční transfery obyvatelstvu nemající charakter daru	503,00	192,00	0,00	0,00%
		5542	Členské příspěvky mezinárodním nevládním organizacím	17,00	17,00	15,44	90,79%
6409	Ostatní činnosti j.n.	5222	Neinvestiční transfery spolkům	0,00	0,00	0,00	-
		5229	Ostatní neinvestiční transfery neziskovým a podobným organizacím	8 565,00	0,30	0,00	0,00%
Zastupitelé Celkem				83 001,00	81 955,45	72 227,82	88,13%
Zdravotnictví							
3511	Všeobecná ambulantní péče	5321	Neinvestiční transfery obcím	0,00	856,99	584,00	68,15%
		6341	Investiční transfery obcím	0,00	25,00	25,00	100,00%



Výdaje Plzeňského kraje po konsolidaci dle rozpočtové skladby (v tis. Kč)

Období 2019

Paragraf	Název paragraf	Položka	Název položky	Schválený rozpočet	Upravený rozpočet	Čerpání rozpočtu	% plnění k UR
3512	Stomatologická péče	5321	Neinvestiční transfery obcím	0,00	109,30	109,30	100,00%
3513	Lékařská služba první pomoci	5169	Nákup ostatních služeb	46 464,00	46 464,00	43 756,86	94,17%
		5321	Neinvestiční transfery obcím	0,00	4 100,00	4 100,00	100,00%
		5323	Neinvestiční transfery krajům	1 500,00	1 500,00	1 200,00	80,00%
3515	Specializovaná ambulantní zdravotní péče	5321	Neinvestiční transfery obcím	0,00	3,85	0,00	0,00%
		6341	Investiční transfery obcím	0,00	296,02	296,02	100,00%
3521	Fakultní nemocnice	5166	Konzultační, poradenské a právní služby	0,00	0,00	0,00	-
		5339	Neinvestiční transfery cizím příspěvkovým organizacím	344,00	344,00	344,00	100,00%
3522	Ostatní nemocnice	5166	Konzultační, poradenské a právní služby	500,00	106,45	0,00	0,00%
		5169	Nákup ostatních služeb	254 280,00	245 738,84	244 267,37	99,40%
		5331	Neinvestiční příspěvky zřízeným příspěvkovým organizacím	620,00	620,00	620,00	100,00%
		6201	Nákup akcií	0,00	4 000,00	4 000,00	100,00%
3524	Léčebny dlouhodobě nemocných	6202	Nákup majetkových podílů	0,00	3 000,00	3 000,00	100,00%
3525	Hospice	5213	Neinvestiční transfery nefinančním podnikatelským subjektům-právníckým osobám	0,00	0,00	0,00	-
		5221	Neinvestiční transfery fundacím, ústavům a obecně prospěšným společnostem	0,00	1 335,00	1 335,00	100,00%
		5222	Neinvestiční transfery spolkům	1 000,00	2 300,00	2 300,00	100,00%
3529	Ostatní ústavní péče	5331	Neinvestiční příspěvky zřízeným příspěvkovým organizacím	21 880,00	21 880,00	21 880,00	100,00%
		6351	Investiční transfery zřízeným příspěvkovým organizacím	472,00	472,00	472,00	100,00%
3533	Zdravotnická záchranná služba	5137	Drobný hmotný dlouhodobý majetek	0,00	204,10	204,10	100,00%
		5166	Konzultační, poradenské a právní služby	0,00	0,00	0,00	0,00%
		5331	Neinvestiční příspěvky zřízeným příspěvkovým organizacím	295 000,00	297 096,02	297 096,02	100,00%
		5336	Neinvestiční transfery zřízeným příspěvkovým organizacím	0,00	4 432,34	4 432,34	100,00%
		6125	Výpočetní technika	0,00	597,00	597,00	100,00%
		6129	Nákup dlouhodobého hmotného majetku j.n.	0,00	7 168,64	7 168,64	100,00%
		6351	Investiční transfery zřízeným příspěvkovým organizacím	12 445,00	13 869,97	13 869,97	100,00%
		6356	Jiné investiční transfery zřízeným příspěvkovým organizacím	0,00	16 012,10	16 012,10	100,00%
3539	Ostatní zdravotnická zařízení a služby pro zdravotnictví	5169	Nákup ostatních služeb	10 000,00	10 000,00	9 990,00	99,90%
		5212	Neinvestiční transfery nefinančním podnikatelským subjektům-fyzickým osobám	56,00	56,00	56,00	100,00%
3592	Další vzdělávání pracovníků ve zdravotnictví	5493	Účelové neinvestiční transfery fyzickým osobám	240,00	240,00	230,40	96,00%
3599	Ostatní činnosti ve zdravotnictví	5021	Ostatní osobní výdaje	150,00	150,00	92,30	61,53%
		5139	Nákup materiálu j.n.	0,00	72,86	72,86	100,00%
		5166	Konzultační, poradenské a právní služby	350,00	420,00	410,11	97,65%
		5169	Nákup ostatních služeb	36 653,00	36 645,69	34 268,40	93,51%
		5173	Cestovné	0,00	33,00	33,00	100,00%
		5222	Neinvestiční transfery spolkům	2 000,00	1 176,77	511,77	43,49%
		5229	Ostatní neinvestiční transfery neziskovým a podobným organizacím	400,00	8,23	0,00	0,00%
		5321	Neinvestiční transfery obcím	0,00	30,00	30,00	100,00%
		5909	Ostatní neinvestiční výdaje j.n.	0,00	5,00	0,50	10,00%
		6313	Investiční transfery nefinančním podnikatelským subjektům-právníckým osobám	0,00	40,00	40,00	100,00%
		6341	Investiční transfery obcím	20 000,00	20 000,00	20 000,00	100,00%
Zdravotnictví Celkem				704 354,00	741 409,17	733 405,06	98,92%



Výdaje Plzeňského kraje po konsolidaci dle rozpočtové skladby (v tis. Kč)

Období 2019

Paragraf	Název paragraf	Položka	Název položky	Schválený rozpočet	Upravený rozpočet	Čerpání rozpočtu	% plnění k UR
Životní prostředí							
1014	Ozdravování hospodářských zvířat, polních a speciálních plodin a zvláštní veterinární péče	5222	Neinvestiční transfery spolkům	1 500,00	181,22	54,00	29,80%
		5321	Neinvestiční transfery obcím	0,00	184,00	184,00	100,00%
		6322	Investiční transfery spolkům	0,00	150,00	150,00	100,00%
1019	Ostatní zemědělská a potravinářská činnost a rozvoj	5139	Nákup materiálu j.n.	0,00	0,00	0,00	-
		5212	Neinvestiční transfery nefinančním podnikatelským subjektům-fyzickým osobám	500,00	0,56	0,00	0,00%
		5493	Účelové neinvestiční transfery fyzickým osobám	0,00	10,00	10,00	100,00%
		6312	Investiční transfery nefinančním podnikatelským subjektům-fyzickým osobám	2 000,00	1 831,44	1 736,10	94,79%
		6313	Investiční transfery nefinančním podnikatelským subjektům-právníckým osobám	0,00	130,00	130,00	100,00%
		6322	Investiční transfery spolkům	0,00	188,00	188,00	100,00%
1031	Pěstební činnost	5212	Neinvestiční transfery nefinančním podnikatelským subjektům-fyzickým osobám	13 000,00	597,18	565,25	94,65%
		5213	Neinvestiční transfery nefinančním podnikatelským subjektům-právníckým osobám	0,00	4 314,03	4 314,03	100,00%
		5223	Neinvestiční transfery církvím a náboženským společnostem	0,00	414,33	414,33	100,00%
		5321	Neinvestiční transfery obcím	0,00	4 498,41	4 498,41	100,00%
		5493	Účelové neinvestiční transfery fyzickým osobám	0,00	876,05	876,05	100,00%
1036	Správa v lesním hospodářství	5134	Prádlo, oděv a obuv	35,00	46,09	46,07	99,96%
		5137	Drobný hmotný dlouhodobý majetek	0,00	6,90	6,90	100,00%
		5139	Nákup materiálu j.n.	0,00	0,42	0,42	100,00%
		5164	Nájemné	0,00	7,50	7,50	100,00%
		5169	Nákup ostatních služeb	20,00	1,59	0,00	0,00%
1039	Ostatní záležitosti lesního hospodářství	5021	Ostatní osobní výdaje	0,00	0,00	0,00	-
		5139	Nákup materiálu j.n.	0,00	18,15	18,15	100,00%
2310	Pitná voda	5321	Neinvestiční transfery obcím	0,00	295,51	295,51	100,00%
		5329	Ostatní neinvestiční transfery veřejným rozpočtům územní úrovně	0,00	800,00	800,00	100,00%
		6313	Investiční transfery nefinančním podnikatelským subjektům-právníckým osobám	0,00	2 736,00	2 736,00	100,00%
		6341	Investiční transfery obcím	0,00	16 018,00	16 018,00	100,00%
		6349	Ostatní investiční transfery veřejným rozpočtům územní úrovně	0,00	1 234,00	1 234,00	100,00%
2321	Odvádění a čištění odpadních vod a nakládání s kaly	5321	Neinvestiční transfery obcím	0,00	655,29	563,29	85,96%
		6341	Investiční transfery obcím	71 000,00	52 033,00	42 700,60	82,06%
		6349	Ostatní investiční transfery veřejným rozpočtům územní úrovně	0,00	3 647,00	3 647,00	100,00%
2322	Prevence znečišťování vody	5166	Konzultační, poradenské a právní služby	0,00	431,97	367,93	85,17%
2331	Úpravy vodohospodářsky významných a vodárenských toků	5329	Ostatní neinvestiční transfery veřejným rozpočtům územní úrovně	0,00	0,00	0,00	-
		6341	Investiční transfery obcím	0,00	1 799,00	1 799,00	100,00%
2333	Úpravy drobných vodních toků	5321	Neinvestiční transfery obcím	0,00	0,00	0,00	-
		6341	Investiční transfery obcím	0,00	200,00	200,00	100,00%
2341	Vodní díla v zemědělské krajině	5139	Nákup materiálu j.n.	220,00	4,00	0,00	0,00%
2369	Ostatní správa ve vodním hospodářství	5021	Ostatní osobní výdaje	0,00	0,00	0,00	-



Výdaje Plzeňského kraje po konsolidaci dle rozpočtové skladby (v tis. Kč)

Období 2019

Paragraf	Název paragraf	Položka	Název položky	Schválený rozpočet	Upravený rozpočet	Čerpání rozpočtu	% plnění k UR
2369	Ostatní správa ve vodním hospodářství	5169	Nákup ostatních služeb	750,00	82,18	0,00	0,00%
2399	Ostatní záležitosti vodního hospodářství	5021	Ostatní osobní výdaje	0,00	9,96	9,96	100,00%
		5139	Nákup materiálu j.n.	0,00	0,18	0,18	100,00%
		5154	Elektrická energie	30,00	30,00	13,33	44,42%
		5166	Konzultační, poradenské a právní služby	60,00	835,89	794,84	95,09%
		5169	Nákup ostatních služeb	4 010,00	2 619,30	2 614,54	99,82%
		5171	Opravy a udržování	300,00	115,00	74,75	65,00%
		5811	Výdaje na náhrady za nezpůsobenou újmu	0,00	349,71	349,71	100,00%
3122	Střední odborné školy	5331	Neinvestiční příspěvky zřízeným příspěvkovým organizacím	0,00	50,00	50,00	100,00%
3127	Střední školy	5331	Neinvestiční příspěvky zřízeným příspěvkovým organizacím	0,00	63,00	63,00	100,00%
3233	Střediska volného času	5331	Neinvestiční příspěvky zřízeným příspěvkovým organizacím	0,00	65,00	65,00	100,00%
		5336	Neinvestiční transfery zřízeným příspěvkovým organizacím	0,00	15,75	15,75	100,00%
3316	Vydavatelská činnost	5221	Neinvestiční transfery fundacím, ústavům a obecně prospěšným společnostem	0,00	15,00	15,00	100,00%
3322	Zachování a obnova kulturních památek	5212	Neinvestiční transfery nefinančním podnikatelským subjektům-fyzickým osobám	0,00	0,00	0,00	-
		5493	Účelové neinvestiční transfery fyzickým osobám	0,00	99,90	99,90	100,00%
3429	Ostatní zájmová činnost a rekreace	5212	Neinvestiční transfery nefinančním podnikatelským subjektům-fyzickým osobám	0,00	0,00	0,00	-
		5222	Neinvestiční transfery spolkům	2 950,00	3 485,00	3 475,00	99,71%
		6322	Investiční transfery spolkům	0,00	185,00	185,00	100,00%
3713	Změny technologií vytápění	5011	Platy zaměstnanců v pracovním poměru vyjma zaměstnanců na služebních místech	0,00	2 598,94	2 598,94	100,00%
		5021	Ostatní osobní výdaje	0,00	71,48	71,48	100,00%
		5031	Povinné pojistné na sociální zabezpečení a příspěvek na státní politiku zaměstnanosti	0,00	647,34	647,34	100,00%
		5032	Povinné pojistné na veřejné zdravotní pojištění	0,00	233,93	233,93	100,00%
		5139	Nákup materiálu j.n.	0,00	14,51	14,51	100,00%
		5164	Nájemné	0,00	176,96	176,96	100,00%
		5169	Nákup ostatních služeb	0,00	440,21	440,21	100,00%
		5199	Ostatní výdaje související s neinvestičními nákupy	0,00	4 376,76	0,00	0,00%
		5364	Vratky transferů poskytnutých z veřejných rozpočtů ústřední úrovně	0,00	958,82	958,82	100,00%
		5904	Převody domněle neoprávněně použitých dotací zpět poskytovateli	0,00	91,10	91,10	100,00%
		6371	Účelové investiční transfery nepodnikajícím fyzickým osobám	0,00	180 687,75	58 182,86	32,20%
3727	Prevence vzniku odpadů	5139	Nákup materiálu j.n.	0,00	0,00	0,00	-
		5169	Nákup ostatních služeb	1 100,00	920,00	920,00	100,00%
		5321	Neinvestiční transfery obcím	0,00	180,00	180,00	100,00%
3728	Monitoring nakládání s odpady	5166	Konzultační, poradenské a právní služby	0,00	0,00	0,00	-
		5169	Nákup ostatních služeb	90,00	85,00	84,70	99,65%
3729	Ostatní nakládání s odpady	5139	Nákup materiálu j.n.	0,00	2,09	2,09	100,00%
		5169	Nákup ostatních služeb	0,00	3 383,42	1 349,76	39,89%
		5213	Neinvestiční transfery nefinančním podnikatelským subjektům-právníckým osobám	0,00	40,00	40,00	100,00%
3739	Ostatní ochrana půdy a spodní vody j.n.	5909	Ostatní neinvestiční výdaje j.n.	0,00	6 981,72	5 272,75	75,52%
3741	Ochrana druhů a stanovišť	5021	Ostatní osobní výdaje	0,00	18,75	18,75	100,00%



Výdaje Plzeňského kraje po konsolidaci dle rozpočtové skladby (v tis. Kč)

Období 2019

Paragraf	Název paragrafu	Položka	Název položky	Schválený rozpočet	Upravený rozpočet	Čerpání rozpočtu	% plnění k UR		
3741	Ochrana druhů a stanovišť	5137	Drobný hmotný dlouhodobý majetek	0,00	58,68	58,68	100,00%		
		5139	Nákup materiálu j.n.	0,00	12,86	12,86	100,00%		
		5164	Nájemné	0,00	0,00	0,00	100,00%		
		5166	Konzultační, poradenské a právní služby	0,00	3,50	3,50	100,00%		
		5169	Nákup ostatních služeb	790,00	553,19	234,74	42,43%		
		5222	Neinvestiční transfery spolkům	4 100,00	1 608,00	1 585,10	98,58%		
		5321	Neinvestiční transfery obcím	2 000,00	0,00	0,00	-		
3742	Chráněné části přírody	5021	Ostatní osobní výdaje	0,00	20,46	20,46	100,00%		
		5139	Nákup materiálu j.n.	0,00	0,41	0,41	100,00%		
		5166	Konzultační, poradenské a právní služby	0,00	15,50	15,50	100,00%		
		5169	Nákup ostatních služeb	1 690,00	1 207,74	1 087,17	90,02%		
		5171	Opravy a udržování	0,00	63,96	63,96	100,00%		
3745	Péče o vzhled obcí a veřejnou zeleň	5169	Nákup ostatních služeb	0,00	1 000,00	997,72	99,77%		
		5212	Neinvestiční transfery nefinančním podnikatelským subjektům-fyzickým osobám	0,00	38,20	38,20	100,00%		
		5222	Neinvestiční transfery spolkům	1 000,00	61,00	61,00	100,00%		
		5321	Neinvestiční transfery obcím	0,00	1 522,60	1 513,86	99,43%		
		5493	Účelové neinvestiční transfery fyzickým osobám	0,00	73,00	73,00	100,00%		
3749	Ostatní činnosti k ochraně přírody a krajiny j.n.	5021	Ostatní osobní výdaje	0,00	0,00	0,00	-		
		5134	Prádlo, oděv a obuv	0,00	47,48	47,48	100,00%		
		5139	Nákup materiálu j.n.	0,00	4,90	4,90	100,00%		
		5164	Nájemné	0,00	6,00	6,00	100,00%		
		5169	Nákup ostatních služeb	200,00	101,14	91,05	90,02%		
		5175	Pohoštění	0,00	9,10	9,10	100,00%		
		5493	Účelové neinvestiční transfery fyzickým osobám	0,00	47,30	47,30	100,00%		
		5811	Výdaje na náhrady za nezpůsobenou újmu	0,00	4 028,51	4 028,51	100,00%		
3769	Ostatní správa v ochraně životního prostředí	5021	Ostatní osobní výdaje	0,00	0,00	0,00	-		
		5139	Nákup materiálu j.n.	0,00	1,07	1,07	100,00%		
		5166	Konzultační, poradenské a právní služby	750,00	13,70	6,07	44,34%		
		5169	Nákup ostatních služeb	580,00	61,33	0,00	0,00%		
		3792	Ekologická výchova a osvěta	5021	Ostatní osobní výdaje	0,00	0,00	0,00	-
3792	Ekologická výchova a osvěta	5041	Oměny za užití duševního vlastnictví	0,00	23,00	23,00	100,00%		
		5139	Nákup materiálu j.n.	0,00	239,20	239,20	100,00%		
		5164	Nájemné	0,00	41,33	41,33	100,00%		
		5169	Nákup ostatních služeb	550,00	162,80	138,81	85,26%		
		5194	Věcné dary	0,00	3,68	3,68	100,00%		
		5212	Neinvestiční transfery nefinančním podnikatelským subjektům-fyzickým osobám	130,00	80,00	80,00	100,00%		
		5222	Neinvestiční transfery spolkům	0,00	65,00	65,00	55,50%		
		5321	Neinvestiční transfery obcím	0,00	2 000,00	2 000,00	100,00%		
		3799	Ostatní ekologické záležitosti	5136	Knihy, učební pomůcky a tisk	0,00	0,00	0,00	-
				5139	Nákup materiálu j.n.	0,00	113,09	113,09	100,00%
5169	Nákup ostatních služeb			100,00	5,07	5,07	100,00%		
		5213	Neinvestiční transfery nefinančním podnikatelským subjektům-právníckým osobám	0,00	185,00	185,00	100,00%		



Výdaje Plzeňského kraje po konsolidaci dle rozpočtové skladby (v tis. Kč)

Období 2019

Paragraf	Název paragraf	Položka	Název položky	Schválený rozpočet	Upravený rozpočet	Čerpání rozpočtu	% plnění k UR
3799	Ostatní ekologické záležitosti	5221	Neinvestiční transfery fondacím, ústavům a obecně prospěšným společnostem	0,00	33,00	33,00	100,00%
		5222	Neinvestiční transfery spolkům	1 100,00	59,00	58,53	99,21%
		5321	Neinvestiční transfery obcím	0,00	247,30	222,23	89,86%
		5493	Účelové neinvestiční transfery fyzickým osobám	0,00	95,00	95,00	100,00%
		6352	Investiční transfery vysokým školám	0,00	160,00	160,00	100,00%
5299	Ostatní záležitosti civilní připravenosti pro krizové stavy	5134	Prádlo, oděv a obuv	50,00	4,71	0,00	0,00%
		5169	Nákup ostatních služeb	50,00	50,00	0,00	0,00%
Životní prostředí Celkem				110 655,00	317 366,09	176 141,28	55,50%
Celkový součet				7 057 302,00	16 104 877,57	14 983 660,03	93,04%



Příspěvky z vlastních prostředků PK organizacím zřizovaným krajem dle jednotlivých oblastí (v tis. Kč)

Období	2019	
Organizace	Účel	Čerpání
Dopravní organizace		
Správa a údržba silnic Plzeňského kraje, příspěvková organizace, Škroupova 18 (IČO: 72053119)	Investiční transfery zřízeným příspěvkovým organizacím	656 097,48
	Neinvestiční příspěvky zřízeným příspěvkovým organizacím	710 231,56
Celkem Dopravní organizace		
Krajská organizace - PRÁV		
Centrální nákup, příspěvková organizace, Plzeň, Škroupova 18 (IČO: 72046635)	Neinvestiční příspěvky zřízeným příspěvkovým organizacím	16 773,00
Celkem Krajská organizace - PRÁV		
Krajské školy - okres Domažlice		
Dětský domov, Horšovský Týn (IČO: 48342947)	Neinvestiční příspěvky zřízeným příspěvkovým organizacím	2 872,20
Dětský domov, Staňkov (IČO: 48342971)	Investiční transfery zřízeným příspěvkovým organizacím	408,91
	Neinvestiční příspěvky zřízeným příspěvkovým organizacím	8 453,20
Gymnázium J.Š.Baara, Domažlice, Pivovarská 323 (IČO: 48342912)	Investiční transfery zřízeným příspěvkovým organizacím	3 911,31
	Neinvestiční příspěvky zřízeným příspěvkovým organizacím	4 029,03
Střední odborná škola a Střední odborné učiliště, Horšovský Týn, Littrowa 122 (IČO: 00376469)	Investiční transfery zřízeným příspěvkovým organizacím	5 430,00
	Neinvestiční příspěvky zřízeným příspěvkovým organizacím	9 988,39
Střední odborné učiliště, Domažlice, Prokopa Velikého 640 (IČO: 18230083)	Investiční transfery zřízeným příspěvkovým organizacím	1 548,16
	Neinvestiční příspěvky zřízeným příspěvkovým organizacím	10 190,81
Vyšší odborná škola, Obchodní akademie a Střední zdravotnická škola, Domažlice, Erbenova 184 (IČO: 48342939)	Investiční transfery zřízeným příspěvkovým organizacím	3 936,41
	Neinvestiční příspěvky zřízeným příspěvkovým organizacím	4 414,00
Základní škola a Odborná škola, Horšovský Týn, Nádražní 89 (IČO: 70842779)	Neinvestiční příspěvky zřízeným příspěvkovým organizacím	5 328,88
Celkem Krajské školy - okres Domažlice		
Krajské školy - okres Klatovy		
Dětský domov, Kašperské Hory (IČO: 61751065)	Investiční transfery zřízeným příspěvkovým organizacím	2 608,72
	Neinvestiční příspěvky zřízeným příspěvkovým organizacím	5 643,32
Dům dětí a mládeže, Horažďovice (IČO: 61781371)	Neinvestiční příspěvky zřízeným příspěvkovým organizacím	4 285,63
Dům dětí a mládeže, Klatovy, ul. 5. května 109 (IČO: 69459096)	Investiční transfery zřízeným příspěvkovým organizacím	540,00
	Neinvestiční příspěvky zřízeným příspěvkovým organizacím	1 208,20
Dům dětí a mládeže, Nýrsko, prap. Veitla 23 (IČO: 69459100)	Neinvestiční příspěvky zřízeným příspěvkovým organizacím	420,00
Gymnázium Jaroslava Vrchlického, Klatovy, Národních mučedníků 347 (IČO: 61750972)	Investiční transfery zřízeným příspěvkovým organizacím	13 138,34
	Neinvestiční příspěvky zřízeným příspěvkovým organizacím	4 724,35
Gymnázium, Sušice, Fr. Procházky 324 (IČO: 61781444)	Investiční transfery zřízeným příspěvkovým organizacím	600,00
	Neinvestiční příspěvky zřízeným příspěvkovým organizacím	3 296,82
Střední odborná škola a Střední odborné učiliště, Sušice, U Kapličky 761 (IČO: 00077615)	Investiční transfery zřízeným příspěvkovým organizacím	14 986,12
	Neinvestiční příspěvky zřízeným příspěvkovým organizacím	9 056,68
Střední průmyslová škola, Klatovy, nábřeží Kpt. Nálepky 362 (IČO: 61750883)	Investiční transfery zřízeným příspěvkovým organizacím	60,00
	Neinvestiční příspěvky zřízeným příspěvkovým organizacím	9 116,00
Střední škola zemědělská a potravinářská, Klatovy, Národních mučedníků 141 (IČO: 61781797)	Investiční transfery zřízeným příspěvkovým organizacím	8 865,00
	Neinvestiční příspěvky zřízeným příspěvkovým organizacím	10 770,37
Střední škola, Horažďovice, Blatenská 313 (IČO: 00077631)	Investiční transfery zřízeným příspěvkovým organizacím	272,69
	Neinvestiční příspěvky zřízeným příspěvkovým organizacím	4 012,19
Vyšší odborná škola, Obchodní akademie, Střední zdravotnická škola a Jazyková škola s právem státní jazykové zkoušky, Klatovy, Plánická 196 (IČO: 61781771)	Investiční transfery zřízeným příspěvkovým organizacím	165,00
	Neinvestiční příspěvky zřízeným příspěvkovým organizacím	4 916,00
Základní škola, Klatovy, Hálkova 133 (IČO: 70839042)	Neinvestiční příspěvky zřízeným příspěvkovým organizacím	1 391,00
Základní umělecká škola Josefa Kličky, Klatovy, Plánická 208 (IČO: 70838542)	Neinvestiční příspěvky zřízeným příspěvkovým organizacím	60,00
Celkem Krajské školy - okres Klatovy		
Krajské školy - okres Plzeň - jih		
Dětský domov, Nepomuk (IČO: 49180924)	Neinvestiční příspěvky zřízeným příspěvkovým organizacím	2 831,60
Gymnázium, Blovice, Družstevní 650 (IČO: 49180932)	Investiční transfery zřízeným příspěvkovým organizacím	1 180,86
	Neinvestiční příspěvky zřízeným příspěvkovým organizacím	2 517,94
Střední škola a Základní škola, Oselce (IČO: 00077691)	Investiční transfery zřízeným příspěvkovým organizacím	8 306,88
	Neinvestiční příspěvky zřízeným příspěvkovým organizacím	8 089,96
Celkem Krajské školy - okres Plzeň - jih		
Krajské školy - okres Plzeň - město		
Dětský domov DOMINO, Plzeň (IČO: 49778170)	Investiční transfery zřízeným příspěvkovým organizacím	95,00



Příspěvky z vlastních prostředků PK organizacím zřizovaným krajem dle jednotlivých oblastí (v tis. Kč)

Období	2019
---------------	------

Organizace	Účel	Čerpání
Dětský domov DOMINO, Plzeň (IČO: 49778170)	Neinvestiční příspěvky zřízeným příspěvkovým organizacím	4 655,60
Gymnázium Ludka Pika, Plzeň, Opavská 21 (IČO: 49778102)	Investiční transfery zřízeným příspěvkovým organizacím	25 228,82
	Neinvestiční příspěvky zřízeným příspěvkovým organizacím	4 638,00
Gymnázium, Plzeň, Mikulášské nám. 23 (IČO: 49778145)	Investiční transfery zřízeným příspěvkovým organizacím	2 060,38
	Neinvestiční příspěvky zřízeným příspěvkovým organizacím	5 395,94
Hotelová škola, Plzeň, U Borského parku 3 (IČO: 00518557)	Investiční transfery zřízeným příspěvkovým organizacím	362,61
	Neinvestiční příspěvky zřízeným příspěvkovým organizacím	8 074,66
Integrovaná střední škola živnostenská, Plzeň, Škroupova 13 (IČO: 00523925)	Investiční transfery zřízeným příspěvkovým organizacím	379,09
	Neinvestiční příspěvky zřízeným příspěvkovým organizacím	6 154,32
Konzervatoř, Plzeň, Kopeckého sady 10 (IČO: 49778111)	Investiční transfery zřízeným příspěvkovým organizacím	16 000,00
	Neinvestiční příspěvky zřízeným příspěvkovým organizacím	4 417,18
Krajské centrum vzdělávání a Jazyková škola s právem státní jazykové zkoušky, Plzeň, sady 5. května 42 (IČO: 49774191)	Investiční transfery zřízeným příspěvkovým organizacím	181,50
	Neinvestiční příspěvky zřízeným příspěvkovým organizacím	10 174,00
Masarykovo gymnázium, Plzeň, Petáková 2 (IČO: 49778099)	Investiční transfery zřízeným příspěvkovým organizacím	100,00
	Neinvestiční příspěvky zřízeným příspěvkovým organizacím	4 287,64
Obchodní akademie, Plzeň, nám. T. G. Masaryka 13 (IČO: 49778161)	Investiční transfery zřízeným příspěvkovým organizacím	532,66
	Neinvestiční příspěvky zřízeným příspěvkovým organizacím	4 258,67
Odborná škola výroby a služeb, Plzeň, Vejprnická 56 (IČO: 49774859)	Investiční transfery zřízeným příspěvkovým organizacím	150,00
	Neinvestiční příspěvky zřízeným příspěvkovým organizacím	3 627,50
Odborná škola, Základní škola a Mateřská škola, Plzeň, Macháčkova 45 (IČO: 70839352)	Neinvestiční příspěvky zřízeným příspěvkovým organizacím	2 443,00
Pedagogicko-psychologická poradna, Plzeň, Částkova 78 (IČO: 49777564)	Neinvestiční příspěvky zřízeným příspěvkovým organizacím	5 360,00
Sportovní gymnázium Plzeň (IČO: 49778137)	Investiční transfery zřízeným příspěvkovým organizacím	1 580,00
	Neinvestiční příspěvky zřízeným příspěvkovým organizacím	6 447,00
Středisko služeb školám, Plzeň, Částkova 78 (IČO: 49777700)	Investiční transfery zřízeným příspěvkovým organizacím	500,00
	Neinvestiční příspěvky zřízeným příspěvkovým organizacím	21 583,12
Středisko volného času RADOVÁNEK (IČO: 69977836)	Investiční transfery zřízeným příspěvkovým organizacím	6 000,00
	Neinvestiční příspěvky zřízeným příspěvkovým organizacím	8 327,00
Střední odborná škola obchodu, užitého umění a designu, Plzeň, Nerudova 33 (IČO: 00520152)	Investiční transfery zřízeným příspěvkovým organizacím	1 108,56
	Neinvestiční příspěvky zřízeným příspěvkovým organizacím	4 827,26
Střední odborné učiliště elektrotechnické, Plzeň, Vejprnická 56 (IČO: 69456330)	Investiční transfery zřízeným příspěvkovým organizacím	28 969,51
	Neinvestiční příspěvky zřízeným příspěvkovým organizacím	20 118,78
Střední odborné učiliště stavební, Plzeň, Borská 55 (IČO: 00497061)	Investiční transfery zřízeným příspěvkovým organizacím	7 246,13
	Neinvestiční příspěvky zřízeným příspěvkovým organizacím	12 620,81
Střední průmyslová škola dopravní, Plzeň, Karlovarská 99 (IČO: 69457930)	Investiční transfery zřízeným příspěvkovým organizacím	11 829,38
	Neinvestiční příspěvky zřízeným příspěvkovým organizacím	20 941,34
Střední průmyslová škola stavební, Plzeň, Chodské nám. 2 (IČO: 49778064)	Investiční transfery zřízeným příspěvkovým organizacím	486,22
	Neinvestiční příspěvky zřízeným příspěvkovým organizacím	5 765,03
Střední průmyslová škola strojnická a Střední odborná škola profesora Švejcara, Plzeň, Klatovská 109 (IČO: 69457425)	Investiční transfery zřízeným příspěvkovým organizacím	2 537,72
	Neinvestiční příspěvky zřízeným příspěvkovým organizacím	17 244,54
Střední škola informatiky a finančních služeb, Plzeň, Klatovská 200 G (IČO: 00574406)	Investiční transfery zřízeným příspěvkovým organizacím	3 832,26
	Neinvestiční příspěvky zřízeným příspěvkovým organizacím	4 725,17
Střední zdravotnická škola a Vyšší odborná škola zdravotnická, Plzeň, Karlovarská 99 (IČO: 00669695)	Investiční transfery zřízeným příspěvkovým organizacím	795,32
	Neinvestiční příspěvky zřízeným příspěvkovým organizacím	5 658,87
Vyšší odborná škola a Střední průmyslová škola elektrotechnická, Plzeň, Koterovská 85 (IČO: 49774301)	Investiční transfery zřízeným příspěvkovým organizacím	2 411,77
	Neinvestiční příspěvky zřízeným příspěvkovým organizacím	15 027,35
Základní škola a Mateřská škola pro sluchově postižené, Plzeň, Mohylová 90 (IČO: 49778153)	Investiční transfery zřízeným příspěvkovým organizacím	424,47
	Neinvestiční příspěvky zřízeným příspěvkovým organizacím	4 144,00
Základní škola a Mateřská škola pro zrakově postižené a vady řeči, Plzeň, Lazaretní 25 (IČO: 49778200)	Investiční transfery zřízeným příspěvkovým organizacím	2 714,42
	Neinvestiční příspěvky zřízeným příspěvkovým organizacím	4 437,00
Základní škola a Mateřská škola při Fakultní nemocnici, Plzeň, alej Svobody 80 (IČO: 49777629)	Neinvestiční příspěvky zřízeným příspěvkovým organizacím	4 555,48



Příspěvky z vlastních prostředků PK organizacím zřizovaným krajem dle jednotlivých oblastí (v tis. Kč)

Období	2019	
Organizace	Účel	Čerpání
Základní škola speciální, Plzeň, Skupova 15 (IČO: 49777645)	Investiční transfery zřízeným příspěvkovým organizacím	151,56
	Neinvestiční příspěvky zřízeným příspěvkovým organizacím	1 392,00
Základní škola, Plzeň, Heyrovského 23 (IČO: 49777718)	Neinvestiční příspěvky zřízeným příspěvkovým organizacím	2 753,00
Základní škola, Plzeň, Podmostní 1 (IČO: 49777726)	Investiční transfery zřízeným příspěvkovým organizacím	1 861,18
	Neinvestiční příspěvky zřízeným příspěvkovým organizacím	3 381,00
Základní umělecká škola Bedřicha Smetany, Plzeň, Revoluční 100 (IČO: 45330221)	Neinvestiční příspěvky zřízeným příspěvkovým organizacím	60,00
Základní umělecká škola, Plzeň, Chválenická 17 (IČO: 45333165)	Neinvestiční příspěvky zřízeným příspěvkovým organizacím	60,00
Základní umělecká škola, Plzeň, Jagellonská 14 (IČO: 45330212)	Neinvestiční příspěvky zřízeným příspěvkovým organizacím	190,00
Základní umělecká škola, Plzeň, Sokolovská 54 (IČO: 45335842)	Neinvestiční příspěvky zřízeným příspěvkovým organizacím	160,00
Základní umělecká škola, Plzeň, Terezie Brzkové 33 (IČO: 45335851)	Neinvestiční příspěvky zřízeným příspěvkovým organizacím	410,00
Celkem Krajské školy - okres Plzeň - město		345 853,81
Krajské školy - okres Plzeň - sever		
Gymnázium a Střední odborná škola, Plasy (IČO: 70838534)	Investiční transfery zřízeným příspěvkovým organizacím	1 556,90
	Neinvestiční příspěvky zřízeným příspěvkovým organizacím	7 376,66
Střední škola, Kralovice, nám. Osvobození 32 (IČO: 00077704)	Neinvestiční příspěvky zřízeným příspěvkovým organizacím	5 153,29
Celkem Krajské školy - okres Plzeň - sever		14 086,85
Krajské školy - okres Rokycany		
Dům dětí a mládeže, Rokycany, Čechova 1155 (IČO: 47694921)	Neinvestiční příspěvky zřízeným příspěvkovým organizacím	713,12
Gymnázium a Střední odborná škola, Rokycany, Mládežníků 1115 (IČO: 48380296)	Investiční transfery zřízeným příspěvkovým organizacím	3 734,84
	Neinvestiční příspěvky zřízeným příspěvkovým organizacím	7 732,28
Střední škola, Rokycany, Jeřabinová 96/III (IČO: 18242171)	Investiční transfery zřízeným příspěvkovým organizacím	10 792,79
	Neinvestiční příspěvky zřízeným příspěvkovým organizacím	12 239,71
Základní škola, Rokycany, Čechova 40 (IČO: 48380261)	Investiční transfery zřízeným příspěvkovým organizacím	1 718,36
	Neinvestiční příspěvky zřízeným příspěvkovým organizacím	1 439,00
Základní umělecká škola, Rokycany, Jiráskova 181 (IČO: 48380156)	Neinvestiční příspěvky zřízeným příspěvkovým organizacím	145,00
Celkem Krajské školy - okres Rokycany		38 515,09
Krajské školy - okres Tachov		
Dětský domov Čtyřlístek, Planá (IČO: 70842540)	Investiční transfery zřízeným příspěvkovým organizacím	807,85
	Neinvestiční příspěvky zřízeným příspěvkovým organizacím	3 557,00
Dětský domov, Tachov (IČO: 70842558)	Neinvestiční příspěvky zřízeným příspěvkovým organizacím	2 990,56
Dům dětí a mládeže, Tachov, Školní 1638 (IČO: 00377813)	Neinvestiční příspěvky zřízeným příspěvkovým organizacím	1 125,93
Gymnázium, Stříbro, Soběslavova 1426 (IČO: 70842582)	Investiční transfery zřízeným příspěvkovým organizacím	1 661,71
	Neinvestiční příspěvky zřízeným příspěvkovým organizacím	5 247,53
Gymnázium, Tachov, Pionýrská 1370 (IČO: 70842566)	Investiční transfery zřízeným příspěvkovým organizacím	123,32
	Neinvestiční příspěvky zřízeným příspěvkovým organizacím	4 183,31
Střední odborná škola, Stříbro, Benešova 508 (IČO: 68783728)	Investiční transfery zřízeným příspěvkovým organizacím	6 570,00
	Neinvestiční příspěvky zřízeným příspěvkovým organizacím	2 917,00
Střední průmyslová škola, Tachov, Svěťce 1 (IČO: 00520110)	Investiční transfery zřízeným příspěvkovým organizacím	189,00
	Neinvestiční příspěvky zřízeným příspěvkovým organizacím	6 974,10
Střední škola živnostenská a Základní škola, Planá (IČO: 48326437)	Investiční transfery zřízeným příspěvkovým organizacím	4 646,23
	Neinvestiční příspěvky zřízeným příspěvkovým organizacím	5 395,00
Střední škola, Bor, Plzeňská 231 (IČO: 00077879)	Investiční transfery zřízeným příspěvkovým organizacím	69,46
	Neinvestiční příspěvky zřízeným příspěvkovým organizacím	5 197,33
Základní škola a Mateřská škola, Tachov, Petra Jilemnického 1995 (IČO: 70842523)	Investiční transfery zřízeným příspěvkovým organizacím	198,28
	Neinvestiční příspěvky zřízeným příspěvkovým organizacím	2 272,71
Základní škola, Stříbro, Revoluční 1431 (IČO: 70842515)	Neinvestiční příspěvky zřízeným příspěvkovým organizacím	1 249,67
Základní umělecká škola, Planá, Dukelských hrdinů 85 (IČO: 68780702)	Neinvestiční příspěvky zřízeným příspěvkovým organizacím	81,00
Základní umělecká škola, Tachov, Rokycanova 1 (IČO: 68780699)	Neinvestiční příspěvky zřízeným příspěvkovým organizacím	210,00
Celkem Krajské školy - okres Tachov		55 666,98
Kulturní organizace		
Galerie Klatovy / Klenová, příspěvková organizace (IČO: 00177270)	Investiční transfery zřízeným příspěvkovým organizacím	3 000,00
	Neinvestiční příspěvky zřízeným příspěvkovým organizacím	17 799,03
Hvězdárna v Rokycanech a Plzni, příspěvková organizace (IČO: 00368601)	Neinvestiční příspěvky zřízeným příspěvkovým organizacím	7 120,00
Muzeum a galerie severního Plzeňska v Mariánské Týnici, příspěvková organizace (IČO: 00368563)	Investiční transfery zřízeným příspěvkovým organizacím	1 100,00
	Neinvestiční příspěvky zřízeným příspěvkovým organizacím	11 265,00
Muzeum Českého lesa v Tachově, příspěvková organizace (IČO: 00076716)	Investiční transfery zřízeným příspěvkovým organizacím	6 582,98
	Neinvestiční příspěvky zřízeným příspěvkovým organizacím	7 891,59
Muzeum Chodska v Domažlicích, příspěvková organizace (IČO: 00073873)	Neinvestiční příspěvky zřízeným příspěvkovým organizacím	11 495,60



Příspěvky z vlastních prostředků PK organizacím zřizovaným krajem dle jednotlivých oblastí (v tis. Kč)

Období	2019	
Organizace	Účel	Čerpání
Muzeum jižního Plzeňska v Blovicích, příspěvková organizace (IČO: 00075710)	Investiční transfery zřízeným příspěvkovým organizacím	2 791,68
	Neinvestiční příspěvky zřízeným příspěvkovým organizacím	10 219,00
Muzeum Šumavy Sušice, příspěvková organizace (IČO: 00075116)	Investiční transfery zřízeným příspěvkovým organizacím	90,00
	Neinvestiční příspěvky zřízeným příspěvkovým organizacím	11 945,28
Stálá divadelní scéna Klatovy, příspěvková organizace (IČO: 00075094)	Investiční transfery zřízeným příspěvkovým organizacím	1 500,00
	Neinvestiční příspěvky zřízeným příspěvkovým organizacím	7 356,78
Studijní a vědecká knihovna Plzeňského kraje, příspěvková organizace (IČO: 00078077)	Investiční transfery zřízeným příspěvkovým organizacím	800,00
	Neinvestiční příspěvky zřízeným příspěvkovým organizacím	67 878,00
Vlastivědné muzeum Dr. Hostaše v Klatovech, příspěvková organizace (IČO: 00075078)	Investiční transfery zřízeným příspěvkovým organizacím	1 226,00
	Neinvestiční příspěvky zřízeným příspěvkovým organizacím	13 030,40
Západočeská galerie v Plzni, příspěvková organizace (IČO: 00263338)	Investiční transfery zřízeným příspěvkovým organizacím	12 256,18
	Neinvestiční příspěvky zřízeným příspěvkovým organizacím	24 194,00
Západočeské muzeum v Plzni, příspěvková organizace (IČO: 00228745)	Investiční transfery zřízeným příspěvkovým organizacím	6 949,97
	Neinvestiční příspěvky zřízeným příspěvkovým organizacím	97 869,05
Celkem Kulturní organizace		324 360,53
Sociální organizace		
Centrum sociálních služeb Domažlice, příspěvková organizace (IČO: 75007754)	Investiční transfery zřízeným příspěvkovým organizacím	68,76
	Neinvestiční příspěvky zřízeným příspěvkovým organizacím	12 022,43
Centrum sociálních služeb Stod, příspěvková organizace (IČO: 48333841)	Investiční transfery zřízeným příspěvkovým organizacím	169,40
	Neinvestiční příspěvky zřízeným příspěvkovým organizacím	15 853,00
Centrum sociálních služeb Tachov, příspěvková organizace (IČO: 00377805)	Investiční transfery zřízeným příspěvkovým organizacím	21 509,23
	Neinvestiční příspěvky zřízeným příspěvkovým organizacím	13 985,32
Domov Harmonie, centrum sociálních služeb Mirošov, příspěvková organizace (IČO: 48379808)	Neinvestiční příspěvky zřízeným příspěvkovým organizacím	7 500,00
Domov klidného stáří v Žinkovech, příspěvková organizace (IČO: 49180312)	Investiční transfery zřízeným příspěvkovým organizacím	1 850,85
	Neinvestiční příspěvky zřízeným příspěvkovým organizacím	5 500,00
Domov pro osoby se zdravotním postižením Bystřice nad Úhlavou, příspěvková organizace (IČO: 49207300)	Investiční transfery zřízeným příspěvkovým organizacím	3 436,93
	Neinvestiční příspěvky zřízeným příspěvkovým organizacím	1 785,00
Domov pro osoby se zdravotním postižením Horní Bříza, příspěvková organizace (IČO: 00022578)	Investiční transfery zřízeným příspěvkovým organizacím	1 375,09
	Neinvestiční příspěvky zřízeným příspěvkovým organizacím	4 372,00
Domov pro osoby se zdravotním postižením Milíře, příspěvková organizace (IČO: 48329771)	Investiční transfery zřízeným příspěvkovým organizacím	261,52
	Neinvestiční příspěvky zřízeným příspěvkovým organizacím	5 545,19
Domov pro seniory Vlčice, příspěvková organizace (IČO: 49180380)	Investiční transfery zřízeným příspěvkovým organizacím	714,99
	Neinvestiční příspěvky zřízeným příspěvkovým organizacím	1 763,28
Domov sociálních služeb Liblín, příspěvková organizace (IČO: 48379794)	Investiční transfery zřízeným příspěvkovým organizacím	1 393,51
	Neinvestiční příspěvky zřízeným příspěvkovým organizacím	3 929,70
Dům seniorů Kdyně, příspěvková organizace (IČO: 75007746)	Neinvestiční příspěvky zřízeným příspěvkovým organizacím	6 983,44
Dům sociální péče Kralovice, příspěvková organizace (IČO: 49748190)	Investiční transfery zřízeným příspěvkovým organizacím	21 845,68
	Neinvestiční příspěvky zřízeným příspěvkovým organizacím	3 922,00
Celkem Sociální organizace		135 787,32
Zdravotnické organizace		
Dětský domov Trnová, příspěvková organizace (IČO: 00671045)	Investiční transfery zřízeným příspěvkovým organizacím	2 125,64
	Neinvestiční příspěvky zřízeným příspěvkovým organizacím	21 880,00
Nemocnice Domažlice (IČO: 00073822)	Neinvestiční příspěvky zřízeným příspěvkovým organizacím	390,00
Nemocnice Planá, příspěvková organizace (IČO: 00574538)	Neinvestiční příspěvky zřízeným příspěvkovým organizacím	230,00
Zdravotnická záchranná služba Plzeňského kraje, příspěvková organizace (IČO: 45333009)	Investiční transfery zřízeným příspěvkovým organizacím	22 654,85
	Neinvestiční příspěvky zřízeným příspěvkovým organizacím	297 096,02
Celkem Zdravotnické organizace		344 376,51
Celkem		2 825 324,11

Příspěvky pro školy a školská zařízení zřizovaná PK na přímé náklady ve vzdělávání - účelový znak 33353 a 33354 (v tis. Kč)

Období	2019	
Organizace	Účel	Čerpání
Krajské školy - okres Domažlice		
Dětský domov, Horšovský Týn (IČO: 48342947)	Přímé náklady na vzdělávání	14 507,05
Dětský domov, Staňkov (IČO: 48342971)	Přímé náklady na vzdělávání	15 506,04
Gymnázium J.Š.Baara, Domažlice, Pivovarská 323 (IČO: 48342912)	Přímé náklady na vzdělávání	34 577,85
Střední odborná škola a Střední odborné učiliště, Horšovský Týn, Littrowa 122 (IČO: 00376469)	Přímé náklady na vzdělávání	38 056,32
Střední odborné učiliště, Domažlice, Prokopa Velikého 640 (IČO: 18230083)	Přímé náklady na vzdělávání	44 449,89
Vyšší odborná škola, Obchodní akademie a Střední zdravotnická škola, Domažlice, Erbenova 184 (IČO: 48342939)	Přímé náklady na vzdělávání	27 598,49
Základní škola a Odborná škola, Horšovský Týn, Nádražní 89 (IČO: 70842779)	Přímé náklady na vzdělávání	37 719,99
Celkem Krajské školy - okres Domažlice		212 415,62
Krajské školy - okres Klatovy		
Dětský domov, Kašperské Hory (IČO: 61751065)	Přímé náklady na vzdělávání	22 601,76
Dům dětí a mládeže, Horažďovice (IČO: 61781371)	Přímé náklady na vzdělávání	3 566,04
Dům dětí a mládeže, Klatovy, ul. 5. května 109 (IČO: 69459096)	Přímé náklady na vzdělávání	8 567,84
Dům dětí a mládeže, Nýrsko, prap. Veitla 23 (IČO: 69459100)	Přímé náklady na vzdělávání	3 561,34
Gymnázium Jaroslava Vrchlického, Klatovy, Národních mučedníků 347 (IČO: 61750972)	Přímé náklady na vzdělávání	41 330,79
Gymnázium, Sušice, Fr. Procházky 324 (IČO: 61781444)	Přímé náklady na vzdělávání	19 735,60
Střední odborná škola a Střední odborné učiliště, Sušice, U Kapličky 761 (IČO: 00077615)	Přímé náklady na vzdělávání	36 994,85
Střední průmyslová škola, Klatovy, nábrežní Kpt. Nálepky 362 (IČO: 61750883)	Přímé náklady na vzdělávání	29 250,11
Střední škola zemědělská a potravinářská, Klatovy, Národních mučedníků 141 (IČO: 61781797)	Přímé náklady na vzdělávání	46 788,22
Střední škola, Horažďovice, Blatenská 313 (IČO: 00077631)	Přímé náklady na vzdělávání	24 455,42
Vyšší odborná škola, Obchodní akademie, Střední zdravotnická škola a Jazyková škola s právem státní jazykové zkoušky, Klatovy, Plánická 196 (IČO: 61781771)	Přímé náklady na vzdělávání	36 788,03
Základní škola, Klatovy, Hálkova 133 (IČO: 70839042)	Přímé náklady na vzdělávání	16 837,21
Základní umělecká škola Josefa Kličky, Klatovy, Plánická 208 (IČO: 70838542)	Přímé náklady na vzdělávání	26 908,39
Celkem Krajské školy - okres Klatovy		317 385,60
Krajské školy - okres Plzeň - jih		
Dětský domov, Nepomuk (IČO: 49180924)	Přímé náklady na vzdělávání	15 977,71
Gymnázium, Blovice, Družstevní 650 (IČO: 49180932)	Přímé náklady na vzdělávání	21 862,89
Střední škola a Základní škola, Oselce (IČO: 00077691)	Přímé náklady na vzdělávání	29 753,38
Celkem Krajské školy - okres Plzeň - jih		67 593,98
Krajské školy - okres Plzeň - město		
Dětský domov DOMINO, Plzeň (IČO: 49778170)	Přímé náklady na vzdělávání	22 635,62
Gymnázium Ludka Pika, Plzeň, Opavská 21 (IČO: 49778102)	Přímé náklady na vzdělávání	36 766,78
Gymnázium, Plzeň, Mikulášské nám. 23 (IČO: 49778145)	Přímé náklady na vzdělávání	41 981,85
Hotelová škola, Plzeň, U Borského parku 3 (IČO: 00518557)	Přímé náklady na vzdělávání	65 671,75
Integrovaná střední škola živnostenská, Plzeň, Škroupova 13 (IČO: 00523925)	Přímé náklady na vzdělávání	39 850,94
Konzervatoř, Plzeň, Kopeckého sady 10 (IČO: 49778111)	Přímé náklady na vzdělávání	38 840,13
Masarykovo gymnázium, Plzeň, Petáková 2 (IČO: 49778099)	Přímé náklady na vzdělávání	45 944,11
Obchodní akademie, Plzeň, nám. T. G. Masaryka 13 (IČO: 49778161)	Přímé náklady na vzdělávání	39 948,90
Odborná škola výroby a služeb, Plzeň, Vejprnická 56 (IČO: 49774859)	Přímé náklady na vzdělávání	24 984,27
Odborná škola, Základní škola a Mateřská škola, Plzeň, Macháčkova 45 (IČO: 70839352)	Přímé náklady na vzdělávání	34 363,50
Pedagogicko-psychologická poradna, Plzeň, Částkova 78 (IČO: 49777564)	Přímé náklady na vzdělávání	35 403,26
Sportovní gymnázium Plzeň (IČO: 49778137)	Přímé náklady na vzdělávání	30 249,42
	Přímé náklady na vzdělávání - sportovní gymnázia	8 087,68
Středisko volného času RADOVÁNEK (IČO: 69977836)	Přímé náklady na vzdělávání	17 339,37
Střední odborná škola obchodu, užitého umění a designu, Plzeň, Nerudova 33 (IČO: 00520152)	Přímé náklady na vzdělávání	46 739,43
Střední odborné učiliště elektrotechnické, Plzeň, Vejprnická 56 (IČO: 69456330)	Přímé náklady na vzdělávání	75 918,71
Střední odborné učiliště stavební, Plzeň, Borská 55 (IČO: 00497061)	Přímé náklady na vzdělávání	47 085,06
Střední průmyslová škola dopravní, Plzeň, Karlovarská 99 (IČO: 69457930)	Přímé náklady na vzdělávání	102 427,61
Střední průmyslová škola stavební, Plzeň, Chodské nám. 2 (IČO: 49778064)	Přímé náklady na vzdělávání	36 173,45
Střední průmyslová škola strojnická a Střední odborná škola profesora Švejcara, Plzeň, Klatovská 109 (IČO: 69457425)	Přímé náklady na vzdělávání	80 469,75

Příspěvky pro školy a školská zařízení zřizovaná PK na přímé náklady ve vzdělávání - účelový znak 33353 a 33354 (v tis. Kč)

Období		2019
Organizace	Účel	Čerpání
Střední škola informatiky a finančních služeb, Plzeň, Klatovská 200 G (IČO: 00574406)	Přímé náklady na vzdělávání	32 500,30
Střední zdravotnická škola a Vyšší odborná škola zdravotnická, Plzeň, Karlovarská 99 (IČO: 00669695)	Přímé náklady na vzdělávání	64 473,07
Vyšší odborná škola a Střední průmyslová škola elektrotechnická, Plzeň, Koterovská 85 (IČO: 49774301)	Přímé náklady na vzdělávání	107 152,93
Základní škola a Mateřská škola pro sluchově postižené, Plzeň, Mohylová 90 (IČO: 49778153)	Přímé náklady na vzdělávání	27 559,26
Základní škola a Mateřská škola pro zrakově postižené a vady řeči, Plzeň, Lazaretní 25 (IČO: 49778200)	Přímé náklady na vzdělávání	51 765,65
Základní škola a Mateřská škola při Fakultní nemocnici, Plzeň, alej Svobody 80 (IČO: 49777629)	Přímé náklady na vzdělávání	28 703,30
Základní škola speciální, Plzeň, Skupova 15 (IČO: 49777645)	Přímé náklady na vzdělávání	23 283,87
Základní škola, Plzeň, Heyrovského 23 (IČO: 49777718)	Přímé náklady na vzdělávání	26 151,24
Základní škola, Plzeň, Podmostní 1 (IČO: 49777726)	Přímé náklady na vzdělávání	17 683,72
Základní umělecká škola Bedřicha Smetany, Plzeň, Revoluční 100 (IČO: 45330221)	Přímé náklady na vzdělávání	23 752,82
Základní umělecká škola, Plzeň, Chválenická 17 (IČO: 45333165)	Přímé náklady na vzdělávání	24 897,66
Základní umělecká škola, Plzeň, Jagellonská 14 (IČO: 45330212)	Přímé náklady na vzdělávání	7 245,15
Základní umělecká škola, Plzeň, Sokolovská 54 (IČO: 45335842)	Přímé náklady na vzdělávání	21 779,08
Základní umělecká škola, Plzeň, Terezie Brzkové 33 (IČO: 45335851)	Přímé náklady na vzdělávání	22 692,61
Celkem Krajské školy - okres Plzeň - město		1 350 522,23
Krajské školy - okres Plzeň - sever		
Gymnázium a Střední odborná škola, Plasy (IČO: 70838534)	Přímé náklady na vzdělávání	41 458,00
Střední škola, Kralovice, nám. Osвобоzení 32 (IČO: 00077704)	Přímé náklady na vzdělávání	19 569,35
Celkem Krajské školy - okres Plzeň - sever		61 027,35
Krajské školy - okres Rokycany		
Dům dětí a mládeže, Rokycany, Čechova 1155 (IČO: 47694921)	Přímé náklady na vzdělávání	6 966,46
Gymnázium a Střední odborná škola, Rokycany, Mládežníků 1115 (IČO: 48380296)	Přímé náklady na vzdělávání	34 972,50
Střední škola, Rokycany, Jeřabinová 96/III (IČO: 18242171)	Přímé náklady na vzdělávání	34 336,06
Základní škola, Rokycany, Čechova 40 (IČO: 48380261)	Přímé náklady na vzdělávání	16 001,42
Základní umělecká škola, Rokycany, Jiráskova 181 (IČO: 48380156)	Přímé náklady na vzdělávání	21 031,66
Celkem Krajské školy - okres Rokycany		113 308,11
Krajské školy - okres Tachov		
Dětský domov Čtyřlístek, Planá (IČO: 70842540)	Přímé náklady na vzdělávání	13 139,10
Dětský domov, Tachov (IČO: 70842558)	Přímé náklady na vzdělávání	13 357,94
Dům dětí a mládeže, Tachov, Školní 1638 (IČO: 00377813)	Přímé náklady na vzdělávání	5 060,02
Gymnázium, Stříbro, Soběslavova 1426 (IČO: 70842582)	Přímé náklady na vzdělávání	22 986,22
Gymnázium, Tachov, Pionýrská 1370 (IČO: 70842566)	Přímé náklady na vzdělávání	14 772,09
Střední odborná škola, Stříbro, Benešova 508 (IČO: 68783728)	Přímé náklady na vzdělávání	17 159,19
Střední průmyslová škola, Tachov, Světce 1 (IČO: 00520110)	Přímé náklady na vzdělávání	23 107,95
Střední škola živnostenská a Základní škola, Planá (IČO: 48326437)	Přímé náklady na vzdělávání	22 566,10
Střední škola, Bor, Plzeňská 231 (IČO: 00077879)	Přímé náklady na vzdělávání	14 144,21
Základní škola a Mateřská škola, Tachov, Petra Jilemnického 1995 (IČO: 70842523)	Přímé náklady na vzdělávání	14 809,61
Základní škola, Stříbro, Revoluční 1431 (IČO: 70842515)	Přímé náklady na vzdělávání	6 732,01
Základní umělecká škola, Planá, Dukelských hrdinů 85 (IČO: 68780702)	Přímé náklady na vzdělávání	6 505,56
Základní umělecká škola, Tachov, Rokycanova 1 (IČO: 68780699)	Přímé náklady na vzdělávání	14 500,08
Celkem Krajské školy - okres Tachov		188 840,08
Celkem		2 311 092,96

Pozn.: Poskytovatelem veškerých těchto dotací je Ministerstvo školství, mládeže a tělovýchovy

Účelové příspěvky (s UZ) poskytnuté prostřednictvím rozpočtu PK organizacím zřizovaným krajem bez přímých výdajů na školství (UZ 33353, 33354) - dle jednotlivých oblastí (v tis. Kč)

Období	2019		
Organizace	Účel	Poskytovatel	Čerpání
Dopravní organizace			
Správa a údržba silnic Plzeňského kraje, příspěvková organizace, Škroupova 18 (IČO: 72053119)	Financování dopravní infrastruktury - neinvestice	SFDI	184 531,69
	IROP – Integrovaný regionální OP – program č. 117030 – EU – INV	MMR	94 316,85
	IROP – Integrovaný regionální OP – program č. 117030 – SR – INV	MMR	5 548,05
Celkem Dopravní organizace			284 396,60
Krajské školy - okres Domažlice			
Dětský domov, Staňkov (IČO: 48342971)	Transfery na státní příspěvek zřizovatelům zařízení pro děti vyžadující okamžitou pomoc	MPSV	6 939,10
Gymnázium J.Š.Baara, Domažlice, Pivovarská 323 (IČO: 48342912)	Excellence středních škol	MŠMT	112,27
	Excellence základních škol	MŠMT	43,12
	IROP – Integrovaný regionální OP – program č. 117030 – EU – INV	MMR	688,58
	IROP – Integrovaný regionální OP – program č. 117030 – EU – NIV	MMR	1 381,93
	IROP – Integrovaný regionální OP – program č. 117030 – SR – INV	MMR	40,50
	IROP – Integrovaný regionální OP – program č. 117030 – SR – NIV	MMR	81,29
	OP VVV - PO3 neinvestice	MŠMT	1 832,04
	Podpora organizace a ukončování středního vzdělávání maturitní zkouškou na vybraných školách v podzimním zkušebním období	MŠMT	71,41
	Vyrovnaní mezikrajových rozdílů v odměňování pedagogických pracovníků	MŠMT	1,23
Střední odborná škola a Střední odborné učiliště, Horšovský Týn, Littrowa 122 (IČO: 00376469)	Centra odborné přípravy – program č. 129710	MZE	1 666,00
	Podpora odborného vzdělávání	MŠMT	175,59
	Vyrovnaní mezikrajových rozdílů v odměňování pedagogických pracovníků	MŠMT	1,44
Střední odborné učiliště, Domažlice, Prokopa Velikého 640 (IČO: 18230083)	IROP – Integrovaný regionální OP – program č. 117030 – EU – INV	MMR	1 697,03
	IROP – Integrovaný regionální OP – program č. 117030 – EU – NIV	MMR	121,36
	IROP – Integrovaný regionální OP – program č. 117030 – SR – INV	MMR	99,83
	IROP – Integrovaný regionální OP – program č. 117030 – SR – NIV	MMR	7,14
	OP VVV - PO3 neinvestice	MŠMT	1 126,88
	Podpora odborného vzdělávání	MŠMT	233,77
	Vyrovnaní mezikrajových rozdílů v odměňování pedagogických pracovníků	MŠMT	1,68
Vyšší odborná škola, Obchodní akademie a Střední zdravotnická škola, Domažlice, Erbenova 184 (IČO: 48342939)	Excellence středních škol	MŠMT	12,95
	Vyrovnaní mezikrajových rozdílů v odměňování pedagogických pracovníků	MŠMT	0,81
Základní škola a Odborná škola, Horšovský Týn, Nádražní 89 (IČO: 70842779)	OP VVV - PO3 neinvestice	MŠMT	561,17
	Podpora navýšení kapacit ve školských poradenských zařízeních	MŠMT	148,33
	Podpora výuky plavání v ZŠ	MŠMT	12,40
	Podpora zajištění vybraných investičních podpůrných opatření při vzdělávání dětí, žáků a studentů se speciálními vzdělávacími potřebami – program č. 133320	MŠMT	115,00
	Podpora zavádění diagnostických nástrojů	MŠMT	21,40
	Vyrovnaní mezikrajových rozdílů v odměňování pedagogických pracovníků	MŠMT	238,72
Celkem Krajské školy - okres Domažlice			17 432,96
Krajské školy - okres Klatovy			
Dům dětí a mládeže, Horažďovice, Zámek 11 (IČO: 61781371)	Program péče o krajinu	MŽP	15,75
Gymnázium Jaroslava Vrchlického, Klatovy, Národních mučedníků 347 (IČO: 61750972)	Excellence středních škol	MŠMT	246,13
	Excellence základních škol	MŠMT	51,04
	IROP – Integrovaný regionální OP – program č. 117030 – EU – INV	MMR	10 270,86
	IROP – Integrovaný regionální OP – program č. 117030 – EU – NIV	MMR	1 158,98
	IROP – Integrovaný regionální OP – program č. 117030 – SR – INV	MMR	604,17
	IROP – Integrovaný regionální OP – program č. 117030 – SR – NIV	MMR	68,18
	Vyrovnaní mezikrajových rozdílů v odměňování pedagogických pracovníků	MŠMT	1,56
Gymnázium, Sušice, Fr. Procházky 324 (IČO: 61781444)	Excellence středních škol	MŠMT	12,95
	Excellence základních škol	MŠMT	10,40
	Vyrovnaní mezikrajových rozdílů v odměňování pedagogických pracovníků	MŠMT	0,77
Střední odborná škola a Střední odborné učiliště, Sušice, U Kapličky 761 (IČO: 00077615)	IROP – Integrovaný regionální OP – program č. 117030 – EU – INV	MMR	3 922,23
	IROP – Integrovaný regionální OP – program č. 117030 – EU – NIV	MMR	1 284,34
	IROP – Integrovaný regionální OP – program č. 117030 – SR – INV	MMR	230,72
	IROP – Integrovaný regionální OP – program č. 117030 – SR – NIV	MMR	75,55
	OP VVV - PO3 neinvestice	MŠMT	1 477,31
	Podpora odborného vzdělávání	MŠMT	468,23
	Programy přeshraniční spolupráce 2014+ – IV – SR	MMR	6,19
	Programy přeshraniční spolupráce 2014+ – NIV – SR	MMR	73,45
	Soutěže	MŠMT	40,00
	Vyrovnaní mezikrajových rozdílů v odměňování pedagogických pracovníků	MŠMT	1,35
Střední průmyslová škola, Klatovy, nábreží Kpt. Nálepky 362 (IČO: 61750883)	Podpora odborného vzdělávání	MŠMT	204,85
	Vyrovnaní mezikrajových rozdílů v odměňování pedagogických pracovníků	MŠMT	1,06
Střední škola zemědělská a potravinářská, Klatovy, Národních mučedníků 141 (IČO: 61781797)	Centra odborné přípravy – program č. 129710	MZE	1 666,00
	OP VVV - PO3 neinvestice	MŠMT	1 251,44
	Podpora financování základních a středních škol při zavádění změny systému financování regionálního školství	MŠMT	817,56
	Podpora odborného vzdělávání	MŠMT	321,91

Účelové příspěvky (s UZ) poskytnuté prostřednictvím rozpočtu PK organizacím zřizovaným krajem bez přímých výdajů na školství (UZ 33353, 33354) - dle jednotlivých oblastí (v tis. Kč)

Období	2019		
Organizace	Účel	Poskytovatel	Čerpání
Střední škola zemědělská a potravinářská, Klatovy, Národních mučedníků 141 (IČO: 61781797)	Podpora organizace a ukončování středního vzdělávání maturitní zkouškou na vybraných školách v podzimním zkušebním období	MŠMT	86,46
	Vyrovnaní mezikrajových rozdílů v odměňování pedagogických pracovníků	MŠMT	1,58
Střední škola, Horažďovice, Blatenská 313 (IČO: 00077631)	OP VVV - PO3 neinvestice	MŠMT	2 725,84
	Podpora odborného vzdělávání	MŠMT	87,79
	Programy přeshraniční spolupráce 2014+ – NIV – SR	MMR	41,30
	Vyrovnaní mezikrajových rozdílů v odměňování pedagogických pracovníků	MŠMT	0,79
Vyšší odborná škola, Obchodní akademie, Střední zdravotnická škola a Jazyková škola s právem státní jazykové zkoušky, Klatovy, Plánická 196 (IČO: 61781771)	Excelence středních škol	MŠMT	21,59
	Vyrovnaní mezikrajových rozdílů v odměňování pedagogických pracovníků	MŠMT	1,29
Základní škola, Klatovy, Hájkova 133 (IČO: 70839042)	Vyrovnaní mezikrajových rozdílů v odměňování pedagogických pracovníků	MŠMT	130,45
Celkem Krajské školy - okres Klatovy			27 380,05
Krajské školy - okres Plzeň - jih			
Gymnázium, Blovice, Družstevní 650 (IČO: 49180932)	Excelence středních škol	MŠMT	112,27
	Excelence základních škol	MŠMT	28,00
	OP VVV - PO3 neinvestice	MŠMT	1 352,18
	Vyrovnaní mezikrajových rozdílů v odměňování pedagogických pracovníků	MŠMT	0,82
Střední škola a Základní škola, Oselce (IČO: 00077691)	OP VVV - PO3 neinvestice	MŠMT	2 339,90
	Podpora odborného vzdělávání	MŠMT	585,28
	Vyrovnaní mezikrajových rozdílů v odměňování pedagogických pracovníků	MŠMT	94,13
Celkem Krajské školy - okres Plzeň - jih			4 512,58
Krajské školy - okres Plzeň - město			
Gymnázium Ludka Píka, Plzeň, Opavská 21 (IČO: 49778102)	Excelence středních škol	MŠMT	51,73
	Excelence základních škol	MŠMT	7,92
	IROP – Integrovaný regionální OP – program č. 117030 – EU – INV	MMR	10 200,00
	IROP – Integrovaný regionální OP – program č. 117030 – SR – INV	MMR	600,00
	OP VVV - PO3 neinvestice	MŠMT	1 431,07
	Spolupráce s francouzskými, vlámskými a španělskými školami	MŠMT	125,14
	Vyrovnaní mezikrajových rozdílů v odměňování pedagogických pracovníků	MŠMT	1,31
	Vzdělávací programy paměťových institucí do škol	MŠMT	122,50
Gymnázium, Plzeň, Mikulášské nám. 23 (IČO: 49778145)	Excelence středních škol	MŠMT	297,94
	Excelence základních škol	MŠMT	52,00
	IROP – Integrovaný regionální OP – program č. 117030 – EU – INV	MMR	4 574,29
	IROP – Integrovaný regionální OP – program č. 117030 – EU – NIV	MMR	113,96
	IROP – Integrovaný regionální OP – program č. 117030 – SR – INV	MMR	269,08
	IROP – Integrovaný regionální OP – program č. 117030 – SR – NIV	MMR	6,70
	Vyrovnaní mezikrajových rozdílů v odměňování pedagogických pracovníků	MŠMT	1,68
Hotelová škola, Plzeň, U Borského parku 3 (IČO: 00518557)	Podpora odborného vzdělávání	MŠMT	175,59
	Vyrovnaní mezikrajových rozdílů v odměňování pedagogických pracovníků	MŠMT	2,08
Integrovaná střední škola živnostenská, Plzeň, Škroupova 13 (IČO: 00523925)	Podpora odborného vzdělávání	MŠMT	117,06
	Vyrovnaní mezikrajových rozdílů v odměňování pedagogických pracovníků	MŠMT	1,37
Konzervatoř, Plzeň, Kopeckého sady 10 (IČO: 49778111)	Excelence středních škol	MŠMT	12,95
	OP VVV - PO3 neinvestice	MŠMT	270,54
	Vyrovnaní mezikrajových rozdílů v odměňování pedagogických pracovníků	MŠMT	1,57
Krajské centrum vzdělávání a Jazyková škola s právem státní jazykové zkoušky, Plzeň, sady 5. května 42 (IČO: 49774191)	OP VVV - PO3 investice	MŠMT	372,80
	OP VVV - PO3 neinvestice	MŠMT	2 681,85
	Programy přeshraniční spolupráce 2014+ – NIV – SR	MMR	116,03
Masarykovo gymnázium, Plzeň, Petáková 2 (IČO: 49778099)	Excelence středních škol	MŠMT	184,81
	Excelence základních škol	MŠMT	19,84
	Vyrovnaní mezikrajových rozdílů v odměňování pedagogických pracovníků	MŠMT	1,76
Obchodní akademie, Plzeň, nám. T. G. Masaryka 13 (IČO: 49778161)	Excelence středních škol	MŠMT	4,32
	Podpora organizace a ukončování středního vzdělávání maturitní zkouškou na vybraných školách v podzimním zkušebním období	MŠMT	107,52
	Vyrovnaní mezikrajových rozdílů v odměňování pedagogických pracovníků	MŠMT	1,47
Odborná škola výroby a služeb, Plzeň, Vejprnická 56 (IČO: 49774859)	Vyrovnaní mezikrajových rozdílů v odměňování pedagogických pracovníků	MŠMT	0,88
Odborná škola, Základní škola a Mateřská škola, Plzeň, Macháčkova 45 (IČO: 70839352)	Podpora navýšení kapacit ve školských poradenských zařízeních	MŠMT	1 186,63
	Podpora zavádění diagnostických nástrojů	MŠMT	42,50
	Vyrovnaní mezikrajových rozdílů v odměňování pedagogických pracovníků	MŠMT	176,30
Pedagogicko-psychologická poradna, Plzeň, Částkova 78 (IČO: 49777564)	Podpora navýšení kapacit ve školských poradenských zařízeních	MŠMT	3 005,47
Sportovní gymnázium Plzeň (IČO: 49778137)	Vyrovnaní mezikrajových rozdílů v odměňování pedagogických pracovníků	MŠMT	1,07
Středisko služeb školám, Plzeň, Částkova 78 (IČO: 49777700)	Soutěže	MŠMT	3 814,00
Středisko volného času RADOVÁNEK (IČO: 69977836)	OP VVV - PO3 neinvestice	MŠMT	4 911,19

Účelové příspěvky (s UZ) poskytnuté prostřednictvím rozpočtu PK organizacím zřizovaným krajem bez přímých výdajů na školství (UZ 33353, 33354) - dle jednotlivých oblastí (v tis. Kč)

Období		2019	
Organizace	Účel	Poskytovatel	Čerpání
Středisko volného času RADOVÁNEK (IČO: 69977836)	Operační program Zaměstnanost	MPSV	1 671,39
	Podpora nadaných žáků základních a středních škol	MŠMT	335,20
Střední odborná škola obchodu, užitého umění a designu, Plzeň, Nerudova 33 (IČO: 00520152)	Excellence středních škol	MŠMT	4,32
	OP VVV - PO3 neinvestice	MŠMT	638,91
	Podpora organizace a ukončování středního vzdělávání maturitní zkouškou na vybraných školách v podzimním zkušebním období	MŠMT	125,57
	Program podpory vzdělávání národnostních menšin	MŠMT	214,31
	Vyrovnaní mezikrajových rozdílů v odměňování pedagogických pracovníků	MŠMT	1,87
Střední odborné učiliště elektrotechnické, Plzeň, Vejprnická 56 (IČO: 69456330)	IROP – Integrovaný regionální OP – program č. 117030 – EU – INV	MMR	10 504,72
	IROP – Integrovaný regionální OP – program č. 117030 – EU – NIV	MMR	1 618,56
	IROP – Integrovaný regionální OP – program č. 117030 – SR – INV	MMR	617,92
	IROP – Integrovaný regionální OP – program č. 117030 – SR – NIV	MMR	95,21
	OP VVV - PO3 neinvestice	MŠMT	1 416,56
	Podpora odborného vzdělávání	MŠMT	321,91
Střední odborné učiliště stavební, Plzeň, Borská 55 (IČO: 00497061)	Vyrovnaní mezikrajových rozdílů v odměňování pedagogických pracovníků	MŠMT	2,37
	IROP – Integrovaný regionální OP – program č. 117030 – EU – INV	MMR	34 808,44
	IROP – Integrovaný regionální OP – program č. 117030 – EU – NIV	MMR	3 138,83
	IROP – Integrovaný regionální OP – program č. 117030 – SR – INV	MMR	2 047,56
	IROP – Integrovaný regionální OP – program č. 117030 – SR – NIV	MMR	184,64
	Podpora odborného vzdělávání	MŠMT	848,28
Střední odborné učiliště stavební, Plzeň, Chodské nám. 2 (IČO: 49778064)	Programy přeshraniční spolupráce 2014+ – NIV – SR	MMR	28,32
	Vyrovnaní mezikrajových rozdílů v odměňování pedagogických pracovníků	MŠMT	1,76
	Excellence středních škol	MŠMT	8,64
	OP VVV - PO3 investice	MŠMT	406,39
	OP VVV - PO3 neinvestice	MŠMT	5 640,17
	Podpora odborného vzdělávání	MŠMT	262,99
Střední průmyslová škola dopravní, Plzeň, Karlovarská 99 (IČO: 69457930)	Vyrovnaní mezikrajových rozdílů v odměňování pedagogických pracovníků	MŠMT	2,99
	Excellence středních škol	MŠMT	8,64
	Vyrovnaní mezikrajových rozdílů v odměňování pedagogických pracovníků	MŠMT	1,24
	IROP – Integrovaný regionální OP – program č. 117030 – EU – INV	MMR	6 194,86
	IROP – Integrovaný regionální OP – program č. 117030 – EU – NIV	MMR	156,16
	IROP – Integrovaný regionální OP – program č. 117030 – SR – INV	MMR	364,40
Střední průmyslová škola strojírenská a Střední odborná škola profesora Švejcara, Plzeň, Klatovská 109 (IČO: 69457425)	IROP – Integrovaný regionální OP – program č. 117030 – SR – NIV	MMR	9,19
	OP VVV - PO3 neinvestice	MŠMT	1 490,87
	Podpora odborného vzdělávání	MŠMT	234,11
	Vyrovnaní mezikrajových rozdílů v odměňování pedagogických pracovníků	MŠMT	2,88
	Excellence středních škol	MŠMT	38,86
	OP VVV - PO3 investice	MŠMT	239,08
Střední škola informatiky a finančních služeb, Plzeň, Klatovská 200 G (IČO: 00574406)	OP VVV - PO3 neinvestice	MŠMT	3 048,12
	Vyrovnaní mezikrajových rozdílů v odměňování pedagogických pracovníků	MŠMT	0,99
	IROP – Integrovaný regionální OP – program č. 117030 – EU – INV	MMR	1 851,53
	IROP – Integrovaný regionální OP – program č. 117030 – EU – NIV	MMR	853,04
Střední zdravotnická škola a Vyšší odborná škola zdravotnická, Plzeň, Karlovarská 99 (IČO: 00669695)	IROP – Integrovaný regionální OP – program č. 117030 – SR – INV	MMR	108,91
	IROP – Integrovaný regionální OP – program č. 117030 – SR – NIV	MMR	50,18
	OP VVV - PO3 neinvestice	MŠMT	3 240,45
	Vyrovnaní mezikrajových rozdílů v odměňování pedagogických pracovníků	MŠMT	1,82
	Excellence středních škol	MŠMT	133,86
	IROP – Integrovaný regionální OP – program č. 117030 – EU – INV	MMR	5 140,97
Vyšší odborná škola a Střední průmyslová škola elektrotechnická, Plzeň, Koterovská 85 (IČO: 49774301)	IROP – Integrovaný regionální OP – program č. 117030 – EU – NIV	MMR	3 430,93
	IROP – Integrovaný regionální OP – program č. 117030 – SR – INV	MMR	302,41
	IROP – Integrovaný regionální OP – program č. 117030 – SR – NIV	MMR	201,82
	OP VVV - PO3 investice	MŠMT	140,79
	OP VVV - PO3 neinvestice	MŠMT	1 285,17
	Podpora organizace a ukončování středního vzdělávání maturitní zkouškou na vybraných školách v podzimním zkušebním období	MŠMT	125,57
Základní škola a Mateřská škola pro sluchově postižené, Plzeň, Mohylová 90 (IČO: 49778153)	Vyrovnaní mezikrajových rozdílů v odměňování pedagogických pracovníků	MŠMT	2,42
	Podpora výuky plavání v ZŠ	MŠMT	14,80
	Vyrovnaní mezikrajových rozdílů v odměňování pedagogických pracovníků	MŠMT	241,03
Základní škola a Mateřská škola pro zrakově postižené a vady řeči, Plzeň, Lazaretní 25 (IČO: 49778200)	Operační program potravinové a materiální pomoci	MPSV	40,11
	Podpora navýšení kapacit ve školských poradenských zařízeních	MŠMT	1 779,95
	Podpora zavádění diagnostických nástrojů	MŠMT	45,70
	Vyrovnaní mezikrajových rozdílů v odměňování pedagogických pracovníků	MŠMT	273,77

Účelové příspěvky (s UZ) poskytnuté prostřednictvím rozpočtu PK organizacím zřizovaným krajem bez přímých výdajů na školství (UZ 33353, 33354) - dle jednotlivých oblastí (v tis. Kč)

Období	2019		
Organizace	Účel	Poskytovatel	Čerpání
Základní škola a Mateřská škola při Fakultní nemocnici, Plzeň, alej Svobody 80 (IČO: 49777629)	Podpora financování základních a středních škol při zavádění změny systému financování regionálního školství	MŠMT	48,76
	Vyrovnaní mezikrajových rozdílů v odměňování pedagogických pracovníků	MŠMT	312,48
Základní škola speciální, Plzeň, Skupova 15 (IČO: 49777645)	Vyrovnaní mezikrajových rozdílů v odměňování pedagogických pracovníků	MŠMT	183,65
Základní škola, Plzeň, Heyrovského 23 (IČO: 49777718)	Podpora navýšení kapacit ve školských poradenských zařízeních	MŠMT	667,48
	Podpora zavádění diagnostických nástrojů	MŠMT	54,80
	Vyrovnaní mezikrajových rozdílů v odměňování pedagogických pracovníků	MŠMT	218,83
Základní škola, Plzeň, Podmostní 1 (IČO: 49777726)	Vyrovnaní mezikrajových rozdílů v odměňování pedagogických pracovníků	MŠMT	176,33
Základní umělecká škola, Plzeň, Sokolovská 54 (IČO: 45335842)	OP VVV - PO3 neinvestice	MŠMT	1 597,52
Základní umělecká škola, Plzeň, Terezie Brzkové 33 (IČO: 45335851)	OP VVV - PO3 neinvestice	MŠMT	1 606,73
	Soutěže	MŠMT	178,00
Celkem Krajské školy - okres Plzeň - město			136 133,48
Krajské školy - okres Plzeň - sever			
Gymnázium a Střední odborná škola, Plasy (IČO: 70838534)	Excellence středních škol	MŠMT	38,86
	Excellence základních škol	MŠMT	4,80
	IROP – Integrovaný regionální OP – program č. 117030 – EU – INV	MMR	4 954,61
	IROP – Integrovaný regionální OP – program č. 117030 – EU – NIV	MMR	5 158,31
	IROP – Integrovaný regionální OP – program č. 117030 – SR – INV	MMR	291,45
	IROP – Integrovaný regionální OP – program č. 117030 – SR – NIV	MMR	303,43
	Podpora odborného vzdělávání	MŠMT	117,06
	Vyrovnaní mezikrajových rozdílů v odměňování pedagogických pracovníků	MŠMT	1,32
Střední škola, Kralovice, nám. Osvobození 32 (IČO: 00077704)	OP VVV - PO3 neinvestice	MŠMT	2 242,69
	Podpora financování základních a středních škol při zavádění změny systému financování regionálního školství	MŠMT	639,43
	Vyrovnaní mezikrajových rozdílů v odměňování pedagogických pracovníků	MŠMT	0,59
Celkem Krajské školy - okres Plzeň - sever			13 752,53
Krajské školy - okres Rokycany			
Gymnázium a Střední odborná škola, Rokycany, Mládežníků 1115 (IČO: 48380296)	Dotační program pro zvýšení ochrany veřejných prostranství a objektů (akcí) veřejné správy, škol a školských zařízení jako měkkých cílů – 2019	MV	200,00
	Excellence středních škol	MŠMT	224,54
	Excellence základních škol	MŠMT	44,80
	IROP – Integrovaný regionální OP – program č. 117030 – EU – INV	MMR	2 086,20
	IROP – Integrovaný regionální OP – program č. 117030 – EU – NIV	MMR	1 032,43
	IROP – Integrovaný regionální OP – program č. 117030 – SR – INV	MMR	122,72
	IROP – Integrovaný regionální OP – program č. 117030 – SR – NIV	MMR	60,73
	OP VVV - PO3 neinvestice	MŠMT	1 816,70
	Vyrovnaní mezikrajových rozdílů v odměňování pedagogických pracovníků	MŠMT	1,32
Střední škola, Rokycany, Jeřabinová 96/III (IČO: 18242171)	IROP – Integrovaný regionální OP – program č. 117030 – EU – INV	MMR	6 126,10
	IROP – Integrovaný regionální OP – program č. 117030 – EU – NIV	MMR	1 210,22
	IROP – Integrovaný regionální OP – program č. 117030 – SR – INV	MMR	360,36
	IROP – Integrovaný regionální OP – program č. 117030 – SR – NIV	MMR	71,19
	OP VVV - PO3 neinvestice	MŠMT	2 774,76
	Podpora financování základních a středních škol při zavádění změny systému financování regionálního školství	MŠMT	1 796,39
	Podpora odborného vzdělávání	MŠMT	351,17
	Vyrovnaní mezikrajových rozdílů v odměňování pedagogických pracovníků	MŠMT	1,41
Základní škola, Rokycany, Čechova 40 (IČO: 48380261)	OP VVV - PO3 neinvestice	MŠMT	501,12
	Vyrovnaní mezikrajových rozdílů v odměňování pedagogických pracovníků	MŠMT	123,67
Celkem Krajské školy - okres Rokycany			18 905,83
Krajské školy - okres Tachov			
Gymnázium, Stříbro, Soběslavova 1426 (IČO: 70842582)	Excellence středních škol	MŠMT	8,64
	Excellence základních škol	MŠMT	24,80
	OP VVV - PO3 neinvestice	MŠMT	823,13
	Vyrovnaní mezikrajových rozdílů v odměňování pedagogických pracovníků	MŠMT	0,81
Gymnázium, Tachov, Pionýrská 1370 (IČO: 70842566)	Excellence středních škol	MŠMT	17,27
	Excellence základních škol	MŠMT	4,00
	IROP – Integrovaný regionální OP – program č. 117030 – EU – INV	MMR	1 200,41
	IROP – Integrovaný regionální OP – program č. 117030 – EU – NIV	MMR	1 851,01
	IROP – Integrovaný regionální OP – program č. 117030 – SR – INV	MMR	70,61
	IROP – Integrovaný regionální OP – program č. 117030 – SR – NIV	MMR	108,88
	Vyrovnaní mezikrajových rozdílů v odměňování pedagogických pracovníků	MŠMT	0,46
Střední odborná škola, Stříbro, Benešova 508 (IČO: 68783728)	Dotační program pro zvýšení ochrany veřejných prostranství a objektů (akcí) veřejné správy, škol a školských zařízení jako měkkých cílů – 2019	MV	200,00
	Podpora financování základních a středních škol při zavádění změny systému financování regionálního školství	MŠMT	170,64
	Podpora odborného vzdělávání	MŠMT	117,06
	Vyrovnaní mezikrajových rozdílů v odměňování pedagogických pracovníků	MŠMT	0,61
Střední průmyslová škola, Tachov, Světců 1 (IČO: 00520110)	OP VVV - PO3 investice	MŠMT	171,00
	OP VVV - PO3 neinvestice	MŠMT	1 467,58
	Podpora financování základních a středních škol při zavádění změny systému financování regionálního školství	MŠMT	645,05

Účelové příspěvky (s UZ) poskytnuté prostřednictvím rozpočtu PK organizacím zřizovaným krajem bez přímých výdajů na školství (UZ 33353, 33354) - dle jednotlivých oblastí (v tis. Kč)

Období	2019		
Organizace	Účel	Poskytovatel	Čerpání
Střední průmyslová škola, Tachov, Světce 1 (IČO: 00520110)	Podpora odborného vzdělávání	MŠMT	438,96
	Podpora organizace a ukončování středního vzdělávání maturitní zkouškou na vybraných školách v podzimním zkušebním období	MŠMT	38,32
	Vyrovnaní mezikrajových rozdílů v odměňování pedagogických pracovníků	MŠMT	0,84
Střední škola živnostenská a Základní škola, Planá (IČO: 48326437)	Dotační program pro zvýšení ochrany veřejných prostranství a objektů (akcí) veřejné správy, škol a školských zařízení jako měkkých cílů – 2019	MV	100,00
	Podpora financování základních a středních škol při zavádění změny systému financování regionálního školství	MŠMT	163,14
Střední škola, Bor, Plzeňská 231 (IČO: 00077879)	Podpora odborného vzdělávání	MŠMT	204,85
	Vyrovnaní mezikrajových rozdílů v odměňování pedagogických pracovníků	MŠMT	58,75
	OP VVV - PO3 neinvestice	MŠMT	1 945,96
Základní škola a Mateřská škola, Tachov, Petra Jilemnického 1995 (IČO: 70842523)	Podpora odborného vzdělávání	MŠMT	87,79
	Vyrovnaní mezikrajových rozdílů v odměňování pedagogických pracovníků	MŠMT	0,54
	OP VVV - PO3 neinvestice	MŠMT	290,07
Základní škola, Stříbro, Revoluční 1431 (IČO: 70842515)	Vyrovnaní mezikrajových rozdílů v odměňování pedagogických pracovníků	MŠMT	133,39
	Podpora financování základních a středních škol při zavádění změny systému financování regionálního školství	MŠMT	112,51
	Vyrovnaní mezikrajových rozdílů v odměňování pedagogických pracovníků	MŠMT	69,59
Celkem Krajské školy - okres Tachov			10 526,65
Kulturní organizace			
Galerie Klatovy / Klenová, příspěvková organizace (IČO: 00177270)	Akviziční fond - IV	MK	881,00
	Kulturní aktivity	MK	220,00
Muzeum a galerie severního Plzeňska v Mariánském Týnci, příspěvková organizace (IČO: 00368563)	IROP – Integrovaný regionální OP – program č. 117030 – EU – INV	MMR	19 298,84
	IROP – Integrovaný regionální OP – program č. 117030 – SR – INV	MMR	1 135,23
	ISO D Preventivní ochrana před vlivy prostředí - podprogram č. 134 515 - neinvestiční	MK	40,00
Muzeum Českého lesa v Tachově, příspěvková organizace (IČO: 00076716)	Programy přeshraniční spolupráce 2014+ – IV – SR	MMR	6,55
	Programy přeshraniční spolupráce 2014+ – NIV – SR	MMR	14,40
Muzeum jižního Plzeňska v Blovicích, příspěvková organizace (IČO: 00075710)	5060010013 Podpora výchovně vzdělávacích aktivit v muzejnictví	MK	35,00
	ISO D Preventivní ochrana před vlivy prostředí - podprogram č. 134 515 - neinvestiční	MK	69,00
	Podpora expozičních a výstavních projektů	MK	27,00
	Podpora obnovy kulturních památek prostřednictvím obcí s rozšířenou působností - NIV	MK	181,00
Studijní a vědecká knihovna Plzeňského kraje, příspěvková organizace (IČO: 00078077)	IROP – Integrovaný regionální OP – program č. 117030 – EU – NIV	MMR	5 434,71
	IROP – Integrovaný regionální OP – program č. 117030 – SR – NIV	MMR	319,69
	Veřejné informační služby knihoven - neinvestice	MK	501,00
Vlastivědné muzeum Dr. Hostaše v Klatovech, příspěvková organizace (IČO: 00075078)	Kulturní aktivity	MK	187,00
	Program péče o vesnické památkové rezervace a zóny a krajinné památkové zóny	MK	395,00
Západočeská galerie v Plzni, příspěvková organizace (IČO: 00263338)	Akviziční fond - IV	MK	1 295,00
	ISO C Výkupy předmětů kulturní hodnoty mimořádného významu - investiční	MK	1 220,00
	ISO D Preventivní ochrana před vlivy prostředí - podprogram č. 134 515 - neinvestiční	MK	249,00
	Kulturní aktivity	MK	1 000,00
Západočeské muzeum v Plzni, příspěvková organizace (IČO: 00228745)	5060010013 Podpora výchovně vzdělávacích aktivit v muzejnictví	MK	90,00
	ISO D Preventivní ochrana před vlivy prostředí - podprogram č. 134 515 - investiční	MK	58,00
	ISO D Preventivní ochrana před vlivy prostředí - podprogram č. 134 515 - neinvestiční	MK	105,00
	Kulturní aktivity	MK	142,00
	Veřejné informační služby knihoven - neinvestice	MK	193,00
Celkem Kulturní organizace			33 097,42
Sociální organizace			
Centrum sociálních služeb Domažlice, příspěvková organizace (IČO: 75007754)	Neinvestiční nedávkové transfery podle zákona č. 108/2006 Sb., o sociálních službách (§ 101, § 102 a § 103)	MPSV	33 794,70
Centrum sociálních služeb Stod, příspěvková organizace (IČO: 48333841)	IROP – Integrovaný regionální OP – program č. 117030 – EU – INV	MMR	17 864,39
	IROP – Integrovaný regionální OP – program č. 117030 – EU – NIV	MMR	1 114,75
	IROP – Integrovaný regionální OP – program č. 117030 – SR – INV	MMR	1 050,85
	IROP – Integrovaný regionální OP – program č. 117030 – SR – NIV	MMR	65,57
	Neinvestiční nedávkové transfery podle zákona č. 108/2006 Sb., o sociálních službách (§ 101, § 102 a § 103)	MPSV	39 297,29
	Operační program Zaměstnanost	MPSV	2 947,71
Centrum sociálních služeb Tachov, příspěvková organizace (IČO: 00377805)	Neinvestiční nedávkové transfery podle zákona č. 108/2006 Sb., o sociálních službách (§ 101, § 102 a § 103)	MPSV	37 707,31
Domov Harmonie, centrum sociálních služeb Mirošov, příspěvková organizace (IČO: 48379808)	Neinvestiční nedávkové transfery podle zákona č. 108/2006 Sb., o sociálních službách (§ 101, § 102 a § 103)	MPSV	43 421,83
Domov klidného stáří v Žinkovech, příspěvková organizace (IČO: 49180312)	Neinvestiční nedávkové transfery podle zákona č. 108/2006 Sb., o sociálních službách (§ 101, § 102 a § 103)	MPSV	14 739,59
Domov pro osoby se zdravotním postižením Bystřice nad Úhlavou, příspěvková organizace (IČO: 49207300)	Neinvestiční nedávkové transfery podle zákona č. 108/2006 Sb., o sociálních službách (§ 101, § 102 a § 103)	MPSV	19 200,00



Účelové příspěvky (s UZ) poskytnuté prostřednictvím rozpočtu PK organizacím zřizovaným krajem bez přímých výdajů na školství (UZ 33353, 33354) - dle jednotlivých oblastí (v tis. Kč)

Období		2019	
Organizace	Účel	Poskytovatel	Čerpání
Domov pro osoby se zdravotním postižením Horní Bříza, příspěvková organizace (IČO: 00022578)	Neinvestiční nedávkové transfery podle zákona č. 108/2006 Sb., o sociálních službách (§ 101, § 102 a § 103)	MPSV	32 005,79
Domov pro osoby se zdravotním postižením Milíře, příspěvková organizace (IČO: 48329771)	Neinvestiční nedávkové transfery podle zákona č. 108/2006 Sb., o sociálních službách (§ 101, § 102 a § 103)	MPSV	11 235,72
Domov pro seniory Vlčice, příspěvková organizace (IČO: 49180380)	Neinvestiční nedávkové transfery podle zákona č. 108/2006 Sb., o sociálních službách (§ 101, § 102 a § 103)	MPSV	7 989,68
Domov sociálních služeb Liblín, příspěvková organizace (IČO: 48379794)	Neinvestiční nedávkové transfery podle zákona č. 108/2006 Sb., o sociálních službách (§ 101, § 102 a § 103)	MPSV	23 336,24
Dům seniorů Kdyně, příspěvková organizace (IČO: 75007746)	Neinvestiční nedávkové transfery podle zákona č. 108/2006 Sb., o sociálních službách (§ 101, § 102 a § 103)	MPSV	14 188,58
Dům sociální péče Kralovice, příspěvková organizace (IČO: 49748190)	Neinvestiční nedávkové transfery podle zákona č. 108/2006 Sb., o sociálních službách (§ 101, § 102 a § 103)	MPSV	15 160,64
Celkem Sociální organizace			315 120,64
Zdravotnické organizace			
Dětský domov Trnová, příspěvková organizace (IČO: 00671045)	Transfery na státní příspěvek zřizovatelům zařízení pro děti vyžadující okamžitou pomoc	MPSV	1 309,42
Zdravotnická záchraná služba Plzeňského kraje, příspěvková organizace (IČO: 45333009)	IROP – Integrovaný regionální OP – program č. 117030 – EU – INV	MMR	12 112,23
	IROP – Integrovaný regionální OP – program č. 117030 – EU – NIV	MMR	534,41
	IROP – Integrovaný regionální OP – program č. 117030 – SR – INV	MMR	712,48
	IROP – Integrovaný regionální OP – program č. 117030 – SR – NIV	MMR	31,44
	Operační program Zaměstnanost	MPSV	1 284,55
	Podpora rozvoje a obnovy materiálně technického vybavení pro řešení krizových situací - program č. 135 08 – investice	MZDR	3 187,38
	Programy přeshraniční spolupráce 2014+ – NIV – SR	MMR	235,23
	Připravenost poskytovatele ZZS na řešení mimořádných událostí a krizových situací	MZDR	2 346,72
Celkem Zdravotnické organizace			21 753,87
Celkem			883 012,60

Seznam použitých zkratk:

- MK - Ministerstvo kultury ČR
- MMR - Ministerstvo pro místní rozvoj
- MPSV - Ministerstvo práce a sociálních věcí ČR
- MŠMT - Ministerstvo školství, mládeže a tělovýchovy ČR
- MV - Ministerstvo vnitra ČR
- MZDR - Ministerstvo zdravotnictví ČR
- MZE - Ministerstvo zemědělství ČR
- MŽP - Ministerstvo životního prostředí ČR
- SFDI - Státní fond dopravní infrastruktury



Přehled o majetku, pohledávkách a závazcích příspěvkových organizací Plzeňského kraje (v Kč)

Období	2019		Údaje z Rozvahy (bilance)															Údaje z Výkazu zisku a ztráty				
	Název organizace	IČO	Úhrn aktiv (netto)	Dlouhodobý hm. majetek (pol. A/II brutto)	Dlouh. finanční majetek (pol. A/III brutto)	Fond odměn (pol. C./I.1.)	FKSP (pol. C./II. 2.)	Rezervní fond (pol. C./III.3.)	Rezervní fond z ost. titulů (pol. C./II.4.)	FRIM, IF (pol. C./II.5.)	Fondy ÚJ celkem (pol. C./II.)	Úhrn pasiv netto (součet C. a D.)	Dlouhodobé závazky (pol. D./II.)	Krátkodobé závazky (pol. D./III.)	Bankovní výpomoci a půjčky (281,289,451)	VH před zdaněním (C.1.)	VH běž.úč.obd. (C.2.)	Odpisy (pol. A.I.29.)	Náklady celkem (pol. A.I. až A.V.)	Výnosy celkem (pol. B.I. až B.V.)	Výnosy z transferů B.IV.1. až B.IV.2.	
	Centrální nákup, příspěvková organizace	72046635	10 579 760,88	2 270 189,13	0,00	202 442,72	357 244,12	3 358 256,77	0,00	1 895 442,62	5 813 386,23	10 579 760,88	0,00	1 037 531,84	0,00	3 231 908,43	3 231 908,43	51 297,00	14 264 301,12	17 496 209,55	16 773 000,00	
	Centrum sociálních služeb Domažlice, příspěvková organizace	75007754	217 483 179,32	288 631 868,86	0,00	0,00	560 890,04	2 081 915,80	0,00	22 478 442,66	25 121 248,50	217 483 179,32	0,00	17 302 397,15	0,00	55 466,65	54 746,65	3 981 173,16	100 320 481,38	100 325 228,03	45 914 530,00	
	Centrum sociálních služeb Stod, příspěvková organizace	48338341	271 433 929,38	291 037 025,75	0,00	0,00	995 362,33	2 168 897,73	219 064,95	12 951 869,42	16 335 194,43	271 433 929,38	26 645 630,98	18 242 012,48	0,00	35 532,47	35 532,47	4 487 952,11	104 913 647,05	104 949 179,52	55 863 917,50	
	Centrum sociálních služeb Tachov, příspěvková organizace	00377805	182 272 338,44	238 398 702,58	0,00	591 111,00	173 993,68	4 081 186,36	83 809,38	26 377 289,65	31 667 390,07	182 272 338,44	0,00	1 899 634,97	0,00	3 576,88	3 576,88	2 245 707,75	114 807 712,21	114 807 289,09	51 365 310,00	
	Dětský domov Čtylístek, Plzeň	70842540	51 567 288,89	56 826 722,58	0,00	645 844,12	315 055,41	1 567 474,59	237 552,49	5 897 257,53	8 663 184,14	51 567 288,89	0,00	1 846 096,63	0,00	48 200,04	48 200,04	670 562,00	17 311 374,96	17 359 575,00	16 715 205,00	
	Dětský domov DOMINO, Píseň	49778170	15 357 858,94	18 228 759,87	0,00	632 650,21	158 330,68	2 369 266,62	1 010 265,79	486 304,75	4 656 918,05	15 357 858,94	0,00	2 817 908,94	0,00	48 995,09	48 995,09	198 717,32	29 121 825,74	29 170 820,83	27 407 223,00	
	Dětský domov Trnová, příspěvková organizace	00671045	33 989 678,77	40 830 225,13	0,00	1 600 000,00	156 142,27	8 244 992,34	2 482 619,60	1 596 023,39	14 079 777,60	33 989 678,77	0,00	2 043 423,15	0,00	17,31	17,31	439 493,00	24 790 314,01	24 790 331,32	23 469 963,00	
	Dětský domov, Horšovský Týn	48342947	15 084 861,32	23 483 321,10	0,00	220 000,00	309 869,82	1 268 283,61	50 686,10	640 896,99	2 489 736,52	15 084 861,32	0,00	2 071 990,91	0,00	57 488,06	57 488,06	258 995,00	18 178 920,49	18 236 408,55	17 163 447,00	
	Dětský domov, Kašperské Hory	61751065	37 804 770,58	41 986 218,76	0,00	1 061 172,87	671 881,41	4 053 668,26	1 491 677,36	3 985 063,06	11 263 462,96	37 804 770,58	0,00	2 859 258,07	0,00	41 523,59	41 523,59	642 168,00	31 383 971,82	31 325 495,41	28 145 149,00	
	Dětský domov, Nepomuk	49180924	23 288 535,71	27 628 533,21	0,00	268 620,00	416 165,93	267 651,76	1 304 510,50	3 081 364,54	23 288 535,71	0,00	2 142 346,39	0,00	120 445,18	120 445,18	285 091,00	20 314 467,82	20 434 913,00	18 809 306,00		
	Dětský domov, Staňkov	48342971	30 915 818,29	38 549 901,10	0,00	215 907,00	66 111,47	913 592,26	61 722,00	1 804 450,26	3 061 782,99	30 915 818,29	0,00	3 295 335,59	0,00	-868 085,95	-868 085,95	392 518,00	33 664 538,41	32 796 452,46	31 003 540,00	
	Dětský domov, Tachov	70842558	14 765 770,80	20 360 864,98	0,00	187 425,83	251 236,32	358 707,72	39 331,71	250 641,74	1 087 343,32	14 765 770,80	0,00	2 077 077,28	0,00	4 634,26	4 634,26	191 019,00	16 107 896,24	16 112 530,50	16 281 113,00	
	Domov Harmonie, centrum sociálních služeb Mirošov, příspěvková organizace	48379808	286 622 263,52	415 470 164,62	0,00	1 002 807,00	204 376,88	3 275 694,35	624 541,55	21 535 394,19	26 642 813,97	286 622 263,52	0,00	12 241 279,90	0,00	646 872,34	646 872,34	4 582 747,01	137 549 755,69	138 196 628,03	50 933 785,00	
	Domov klidného stáří v Zinkovech	49180312	118 272 198,22	157 569 372,42	75 905,00	367 427,24	139 790,65	1 426 203,47	2 357 942,66	8 643 604,94	12 934 968,96	118 272 198,22	0,00	8 598 604,76	0,00	203 998,89	203 998,89	1 919 882,46	46 778 520,76	46 982 519,65	20 452 768,00	
	Domov pro osoby se zdravotním postižením Bystřice nad Úhlavou, příspěvková organizace	49207300	112 449 261,85	140 576 059,71	0,00	310 220,59	156 506,98	1 356 235,62	1 240 927,40	9 233 718,66	12 297 609,25	112 449 261,85	0,00	20 369 006,22	0,00	67 283,38	67 283,38	1 637 552,10	60 603 039,23	60 670 322,61	21 007 330,00	
	Domov pro osoby se zdravotním postižením Horní Bříza, příspěvková organizace	00022578	127 536 023,48	155 721 024,71	0,00	201 976,11	545 766,97	1 712 080,59	22 612,60	1 520 612,55	4 003 048,82	127 536 023,48	0,00	17 065 110,24	0,00	587 753,37	587 753,37	1 733 175,00	81 803 837,81	82 391 591,18	36 401 021,84	
	Domov pro osoby se zdravotním postižením Milíře, příspěvková organizace	48329771	34 129 110,83	52 395 489,01	0,00	92 577,00	220 364,75	138 364,40	15 882,10	2 676 280,11	3 243 468,36	34 129 110,83	0,00	3 020 808,99	0,00	1 208,72	1 208,72	641 739,70	32 698 267,71	32 699 478,43	16 640 243,00	
	Domov pro seniory Vlčice, příspěvková organizace	49180380	47 895 008,98	63 602 519,33	0,00	39 600,00	586 341,08	1 757 240,71	853 176,89	5 661 368,01	8 897 726,69	47 895 008,98	0,00	1 859 186,90	0,00	-193 875,71	-193 875,71	613 557,00	24 804 298,09	24 610 422,38	10 328 688,95	
	Domov sociálních služeb Líblín, příspěvková organizace	48379794	37 627 663,83	58 062 305,70	0,00	0,00	648 999,63	1 301 271,23	0,00	3 095 777,21	5 046 048,07	37 627 663,83	0,00	10 179 465,12	0,00	147 579,65	147 579,65	891 773,00	57 461 324,26	57 608 903,91	27 403 472,70	
	Dům dětí a mládeže Horažďovice	61781371	23 120 362,80	33 205 479,21	0,00	10 928,99	164 127,38	176 372,01	0,00	128 646,00	480 074,38	27 088,14	0,00	1 312 022,56	0,00	27 088,14	27 088,14	326 916,00	10 540 864,93	10 540 953,07	8 264 266,12	
	Dům dětí a mládeže, Klatovy, ul. S. května 109	69459096	17 637 776,75	25 875 459,11	0,00	339 862,00	120 840,59	1 657 510,83	0,00	308 036,75	2 426 250,17	17 637 776,75	0,00	1 270 921,63	0,00	8 536,86	8 536,86	209 339,00	16 119 076,07	16 127 612,93	10 237 290,00	
	Dům dětí a mládeže, Nýrsko, prap. Veitla 23	69459100	3 647 549,14	2 168 476,20	0,00	97 315,00	56 184,37	207 404,96	594 794,90	54 829,06	1 010 528,29	3 647 549,14	1 570 412,00	497 096,92	0,00	13 998,62	13 998,62	10 016,00	7 612 034,71	7 626 033,33	5 517 207,36	
	Dům dětí a mládeže, Rokycany, Čechova 1155	47694921	15 488 200,20	18 073 799,77	0,00	168 213,10	90 740,59	517 328,48	204 582,34	1 600 276,31	1 591 140,29	15 488 200,20	0,00	1 826 265,55	0,00	29 266,52	29 266,52	185 977,70	9 854 487,81	9 883 754,33	7 847 662,00	
	Dům dětí a mládeže, Tachov, Školní 1638	00377813	7 699 435,92	7 321 101,77	0,00	134 307,25	26 689,89	663 902,83	407 107,00	990 102,20	2 222 109,87	7 699 435,92	1 157 132,00	1 413 862,61	0,00	63 657,59	63 657,44	71 196,00	7 655 762,00	7 719 419,44	6 540 466,00	
	Dům seniorků Kádné, příspěvková organizace	75007746	148 686 234,50	186 892 640,63	0,00	134 258,84	564 197,49	412 083,33	10 500,00	6 784 841,56	7 905 881,22	148 686 234,50	450,00	9 455 103,73	0,00	9 056,18	9 056,18	1 925 695,00	49 328 322,54	49 328 378,72	21 178 366,00	
	Dům sociální péče Kralovice, příspěvková organizace	49748190	109 995 533,15	68 584 980,88	0,00	37 307,00	515 434,69	452 912,99	0,00	75 882 928,08	76 888 582,76	109 995 533,15	0,00	5 101 730,19	0,00	29 671,12	29 671,12	601 297,00	42 028 728,44	42 068 399,56	19 093 069,00	
	Galerie Klatovy/Klenová, příspěvková organizace	00177270	77 442 823,09	85 221 846,71	0,00	194 433,00	70 041,46	225 009,50	0,00	10 097 632,04	10 587 116,00	77 442 823,09	0,00	4 257 130,40	0,00	630 050,04	551 770,04	688 745,00	19 674 226,04	20 225 996,00	19 575 371,00	
	Gymnázium a Střední odborná škola, Plzeň	70838534	78 083 333,65	113 901 901,11	0,00	28 185,00	729 406,36	59 606,10	1 524 025,81	1 304 094,14	3 645 317,41	78 083 333,65	2 041 781,87	6 949 905,65	0,00	17 816,19	17 816,19	2 997 301,72	55 682 987,78	55 700 713,97	50 305 272,62	
	Gymnázium a Střední odborná škola, Rokycany, Mládežníků 1115	48380296	114 284 703,03	160 084 066,85	0,00	134 411,00	216 086,61	229 560,24	1 656 001,67	4 444 438,04	2 680 497,56	114 284 703,03	1 887 366,00	4 445 980,69	0,00	189 170,83	189 170,83	1 973 948,04	49 708 877,76	49 898 048,59	46 118 746,63	
	Gymnázium J.Š. Baara, Domažlice, Pivovarská 333	48342912	120 430 556,07	170 829 399,58	0,00	134 403,79	842 329,54	538 217,80	1 409 791,00	255 556,27	3 180 298,40	120 430 556,07	1 938 443,00	4 326 979,32	0,00	2 395,51	2 395,51	943 107,08	44 416 271,87	44 418 667,38	40 424 120,63	
	Gymnázium Jaroslava Vrchlického, Klatovy, Národních mučedníků 347	61750972	48 354 376,30	146 843 802,21	0,00	134 395,79	240 587,72	834 505,19	364 311,89	1 238 858,32	2 812 658,91	48 354 376,30	0,00	4 390 159,74	0,00	96 913,99	96 913,99	1 921 424,50	48 271 633,48	48 368 547,47	46 217 522,00	
	Gymnázium Ludka Plzeň, Opavská 21	49778102	99 180 152,57	107 139 805,85	0,00	76 388,24	387 810,41	1 111 493,57	1 263 986,00	2 246 116,63	4 085 734,85	99 180 152,57	1 431 070,00	5 006 991,26	0,00	55 973,95	55 973,95	1 072 585,00	52 462 327,52	52 518 301,47	48 071 994,13	
	Gymnázium, Blovice, Družstevní 650	49180932	48 137 405,84	59 870 22																		



Přehled o majetku, pohledávkách a závazcích příspěvkových organizací Plzeňského kraje (v Kč)

2019		Údaje z Rozvahy (bilance)														Údaje z Výkazu zisku a ztráty						
Období	Základní údaje o organizaci	Název organizace	IČO	Úhrn aktiv (netto)	Dlouhodobý hm. majetek (pol. A/II brutto)	Dlouh. finanční majetek (pol. A/III brutto)	Fond odměn (pol. C./II.1.)	FKSP (pol. C./II.2.)	Rezervní fond (pol. C./II.3.)	Rezervní fond z ost. titulů (pol. C./II.4.)	FRIM, IF (pol. C./II.5.)	Fondy ÚJ celkem (pol. C./II.)	Úhrn pasív netto (součet C. a D.)	Dlouhodobé závazky (pol. D./II.)	Krátkodobé závazky (pol. D./III.)	Bankovní výpomoci a půjčky (281,289,451)	VH před zdaněním (C.1.)	VH běž.úč.obd. (C.2.)	Odpsý (pol. A.I.28)	Náklady celkem (pol. A.I. až A.V.)	Výnosy celkem (pol. B.I. až B.V.)	Výnosy z transferů B.IV (součet B.I.V.1. až B.I.V.2.)
		Střední odborné učiliště stavební, Plzeň, Borská 55	00497061	171 358 378,74	225 603 948,45	0,00	870 352,39	984 143,53	2 694 684,38	1 567 744,96	3 744 957,79	9 861 883,05	171 358 378,74	0,00	6 633 814,09	0,00	465 646,98	465 646,98	2 656 926,00	71 400 734,39	71 866 381,37	64 856 479,23
		Střední odborné učiliště, Domažlice, Prágora Velikého 640	18230083	104 010 715,77	157 828 613,40	0,00	120 185,31	296 667,94	753 934,19	1 461 782,09	2 874 313,62	5 506 883,15	104 010 715,77	4 480 877,30	14 061,80	0,00	14 061,80	14 061,80	3 254 789,00	63 533 743,08	63 547 804,86	57 288 486,08
		Střední průmyslová škola dopravní, Plzeň, Karlovarská 99	69457930	317 028 971,75	449 177 053,51	0,00	1 446 977,00	1 802 149,45	5 498 654,45	0,00	18 786 339,28	27 534 120,18	317 028 971,75	10 640 098,78	14 531 392,44	0,00	122 735,70	116 298,16	6 768 429,25	148 287 627,96	148 403 926,12	126 535 550,64
		Střední průmyslová škola stavební, Plzeň, Chodská nám. 2	49778064	54 236 156,22	101 534 191,73	0,00	103 860,00	254 773,34	75 126,46	0,00	1 045 798,35	1 479 558,15	54 236 156,22	0,00	5 268 850,63	0,00	4 310,38	4 310,38	2 512 874,60	49 553 188,51	49 557 498,89	42 596 883,52
		Střední průmyslová škola strojírenská a Střední odborná škola profesora Švejkara, Plzeň, Klatovská 109	69457425	177 145 162,88	295 006 763,84	0,00	393 153,14	511 848,24	465 323,16	628 143,24	2 029 143,61	4 027 611,39	177 145 162,88	5 209 675,07	11 047 125,37	0,00	273 089,04	233 379,04	5 459 009,00	102 867 284,08	103 100 663,12	99 345 277,54
		Střední odborná škola, Klatovy, nádraží Kpt. Nálepky 362	61750883	127 880 107,17	176 563 976,32	0,00	150 755,43	581 836,93	1 429 080,14	0,00	4 378 831,58	6 540 504,08	127 880 107,17	0,00	4 041 077,54	0,00	234 164,24	234 164,24	2 363 376,51	43 870 277,77	44 104 443,01	38 572 015,00
		Střední průmyslová škola, Tachov, Světců 1	00520110	97 085 177,73	133 009 422,87	0,00	230 065,28	610 835,55	803 417,26	174 059,30	10 404 797,61	12 223 175,00	97 085 177,73	0,00	3 478 386,56	0,00	145 910,49	145 910,49	2 949 439,09	34 138 804,74	34 284 715,23	32 900 010,20
		Střední škola a Základní škola, Osice	00077691	72 566 992,11	127 055 969,47	0,00	28 161,33	396 745,50	0,00	156 260,61	5 422 938,66	6 004 105,60	72 566 992,11	4 978 684,35	4 133 598,05	0,00	24 494,37	24 494,37	1 844 385,00	45 183 100,23	45 207 594,60	40 930 662,14
		Střední škola Informatiky a finančních služeb, Plzeň, Klatovská 200 G	00574406	75 038 679,62	87 952 151,82	0,00	356 585,94	596 708,37	506 825,56	1 919 945,48	1 733 979,61	5 087 043,96	75 038 679,62	6 722 616,70	3 714 492,72	0,00	60 938,88	60 938,88	1 761 689,00	46 460 512,96	46 521 451,84	42 058 794,34
		Střední škola zemědělská a potravinářská, Klatovy, Národních mučedníků 141	61781797	143 634 748,39	179 103 300,95	0,00	278 966,13	924 329,49	182 665,83	885 162,43	12 559 026,18	14 830 150,06	143 634 748,39	5 019 892,88	6 744 493,94	0,00	65 674,78	65 674,78	3 082 229,00	75 928 131,80	75 993 806,58	60 129 189,32
		Střední škola živnostenská a Základní škola, Planá	48326437	52 858 657,60	71 470 230,00	0,00	264 823,98	280 150,15	0,00	0,00	3 500 000,00	4 044 974,13	52 858 657,60	0,00	3 633 608,53	0,00	-1 587 414,72	-1 587 414,72	765 836,00	34 392 731,42	32 805 316,70	28 743 239,00
		Střední škola, Bor, Přerážská 231	00077879	59 883 376,22	76 547 526,34	0,00	13 412,23	100 289,35	342 969,47	435 414,00	8 487 880,78	9 379 965,83	59 883 376,22	4 457 983,45	1 919 211,17	0,00	304,89	304,89	2 296 266,00	24 613 186,91	24 613 491,80	21 193 241,40
		Střední škola, Horažďovice, Blatenská 313	00077631	87 118 893,66	100 399 460,57	0,00	147 047,44	549 708,10	910 802,88	1 123 836,00	2 122 291,36	4 853 685,78	87 118 893,66	9 595 281,84	3 067 920,64	0,00	675,24	675,24	1 526 469,00	34 989 082,82	34 989 758,06	31 132 269,66
		Střední škola, Kralovice, nám. Osvobození 32	00077704	72 594 437,19	88 643 596,26	0,00	2 748,60	186 176,56	13 235,08	1 716 685,91	7 297 234,95	9 216 081,10	72 594 437,19	0,00	3 577 914,10	0,00	862,81	862,81	1 848 310,58	29 205 716,33	29 206 579,14	26 290 820,14
		Střední škola, Rokycany, Jeřábinná 96/III	18242171	146 040 557,47	177 231 678,41	0,00	103 970,18	1 271 715,66	1 983 126,82	1 482 278,36	8 149 753,46	12 990 844,48	146 040 557,47	5 392 242,20	7 937 688,13	0,00	186 354,10	186 354,10	3 462 641,00	60 065 084,70	60 251 438,80	51 354 538,25
		Střední zdravotnická škola a Vyšší odborná škola zdravotnická, Plzeň, Karlovarská 99	00669695	48 690 385,39	37 583 488,00	0,00	279 244,17	1 334 022,59	212 480,21	10 044 089,01	640 628,87	12 510 464,85	48 690 385,39	15 944 776,97	8 798 044,41	0,00	15 307,73	15 307,73	868 145,00	77 994 644,57	78 009 952,30	75 316 736,10
		Studijní a vědecká knihovna Plzeňského kraje, příspěvková organizace	00078077	245 272 419,61	270 695 659,03	0,00	602 000,00	1 135 231,93	1 449 665,99	0,00	37 234 945,94	40 421 843,86	245 272 419,61	5 274 626,08	9 948 476,19	0,00	216 906,65	216 906,65	5 576 608,19	76 341 170,56	76 558 077,21	73 571 254,47
		Vlastivědné muzeum Dr. Hostaše v Klatovech, příspěvková organizace	00075078	39 203 960,70	56 937 331,84	0,00	390 246,04	24 871,18	962 396,51	286 183,18	1 770 882,57	3 434 579,48	39 203 960,70	0,00	1 558 361,47	0,00	288 232,98	288 232,98	937 749,27	15 964 747,66	16 252 980,64	13 641 455,99
		Vyšší odborná škola a Střední průmyslová škola elektrotechnická, Plzeň, Kotevská 85	49774301	198 850 523,22	305 508 093,05	0,00	812 446,53	968 050,33	1 211 967,10	4 653 402,24	1 277,56	7 647 143,76	198 850 523,22	16 193 770,72	14 810 320,83	0,00	18 927,21	18 927,21	4 587 041,50	152 943 750,62	152 962 677,83	133 097 553,80
		Vyšší odborná škola, Obchodní akademie a Střední zdravotnická škola, Domažlice, Erbenova 184	48342939	18 705 630,33	32 828 769,46	0,00	120 143,00	264 861,28	307 746,70	76 400,00	1 724 285,18	2 493 436,16	18 705 630,33	0,00	3 368 434,34	0,00	75 234,49	75 234,49	378 413,22	36 638 148,82	36 713 383,31	32 628 648,00
		Vyšší odborná škola, Obchodní akademie, Střední zdravotnická škola a Jazyková škola s právem státní jazykové zkoušky, Klatovy, Plánická 196	61781771	45 009 900,04	75 295 998,04	0,00	16 718,44	103 210,37	655 138,92	54 531,21	1 199 187,63	2 028 786,57	45 009 900,04	0,00	5 038 335,91	0,00	7 306,70	7 306,70	391 254,00	44 748 102,57	44 755 409,27	41 726 910,00
		Základní škola a Mateřská škola pro sluchově postižené, Plzeň, Mohylová 90	49778153	76 859 137,43	97 510 845,18	0,00	10 534,00	451 402,85	230 042,40	549 692,00	2 202 236,00	3 443 907,25	76 859 137,43	26 294 937,67	7 737 417,51	0,00	4 500,68	4 500,68	416 786,00	34 504 684,52	34 509 185,20	32 102 017,00
		Základní škola a Mateřská škola pro zrakově postižené a vady řeči, Plzeň, Lazaretní 25	49778200	49 496 418,94	59 823 003,34	0,00	89 386,71	520 510,60	896 109,08	443 953,95	2 060 308,15	4 010 268,49	49 496 418,94	0,00	6 229 282,63	0,00	35 119,09	35 119,09	541 032,00	63 273 605,81	63 308 724,90	61 081 636,90
		Základní škola a Mateřská škola při Fakultní nemocnici, Plzeň, alej Svobody 80	49777629	16 422 781,57	20 208 070,66	0,00	184 623,05	756 470,55	532 570,00	1 882,00	1 217 777,84	2 693 323,44	16 422 781,57	0,00	3 398 928,44	0,00	96 262,71	96 262,71	98 845,30	33 841 620,90	33 937 883,61	33 607 474,90
		Základní škola a Mateřská škola, Tachov, Petra Jilemnického 1995	70842523	10 735 807,20	21 234 704,76	0,00	0,00	372 705,20	132 847,06	288 021,00	215 579,58	1 009 152,84	10 735 807,20	290 070,00	2 065 620,21	0,00	10 756,00	10 756,00	56 575,00	17 430 811,41	17 441 567,41	17 056 447,10
		Základní škola a Odborná škola, Hvozdský Týn, Nádražní 89	70842779	52 407 750,00	63 997 528,73	0,00	513 819,00	490 115,40	1 703 433,36	929 173,60	3 058 804,66	6 695 346,02	52 407 750,00	4 539 007,74	6 980 150,91	0,00	91 650,19	91 650,19	686 786,00	43 057 637,46	43 149 287,65	42 547 143,00
		Základní škola speciální, Plzeň, Skupova 15	49777645	6 271 687,79	8 352 125,66	0,00	108 341,35	218 360,70	95 365,83	18 573,85	229 877,60	670 519,33	6 271 687,79	0,00	2 229 576,31	0,00	11 668,25	11 668,25	54 278,00	25 065 954,39	25 075 622,64	25 075 469,30
		Základní škola, Klatovy, Hálkova 133	70839042	25 917 106,41	31 140 280,14	0,00	187 165,00	184 961,24	275 963,41	73 633,92	1 578 598,92	2 300 322,49	25 917 106,41	0,00	1 938 874,55	0,00	26 998,59	26 998,59	28 949,40	18 699 603,28	18 726 401,87	18 358 464,00
		Základní škola, Plzeň, Heyrovského 23	49777718	26 596 866,76	30 141 360,52	0,00	336 953,00	583 264,80	477 165,55	0,00	364 603,96	1 761 987,31	26 596 866,76	0,00	2 905 406,46	0,00	7 058,94	7 058,94	116 316,00	29 915 319,75	29 932 378,69	29 844 474,00
		Základní škola, Plzeň, Podmostní 1	49777726	16 914 198,83	29 025 585,62	0,00	49 470,15	248 174,95	344 183,17	13 517,85	636 740,00	1 292 086,12	16 914 198,83	0,00	2 626 129,73	0,00	251 935,30	251 935,30	98 640,00	23 973 847,63	24 225 282,93	22 669 082,85
		Základní škola, Rokycany, Čechova 40	48380261	26 378 165,50	36 794 893,04	0,00	33 868,00	498 268,65	386 976,87	387 689,00	5 239 358,17	6 546 160,69	26 378 165,50	501 115,00	1 432 486,10	0,00	20 044,73	20 044,73	311 760,00	17 982 894,19	18 002 938,92	17 795 690,57
		Základní škola, Stříbro, Revoluční 1431	70842515																			



Účelové prostředky poskytnuté prostřednictvím Plzeňského kraje soukromým školám působícím na území PK (v tis. Kč)

Období	2019
--------	------

Organizace	Účel	Čerpání
Akademie hotelnictví a cestovního ruchu - střední škola, s.r.o. (IČO: 25214837)	Dotace pro soukromé školy	10 866,78
B 2 B Plzeň - zařízení školního stravování, s.r.o. (IČO: 28026462)	Dotace pro soukromé školy	4 103,27
Bezpečnostně právní akademie Plzeň, s.r.o., střední škola (IČO: 25214144)	Dotace pro soukromé školy	11 823,96
Gymnázium Františka Křížíka a základní škola, s.r.o. (IČO: 25209957)	Dotace pro soukromé školy	29 337,20
	Excellence středních škol	25,91
Lesní mateřská škola a ekocentrum Berounka z. s.	Dotace pro soukromé školy	430,28
Lesní mateřská škola Medvíďata (IČO: 07108460)	Dotace pro soukromé školy	596,35
Lesní mateřská škola Větvíčka	Dotace pro soukromé školy	166,99
Mateřská škola Benjamínek, o.p.s. (IČO: 02048086)	Dotace pro soukromé školy	1 613,77
Mateřská škola Drobeček s.r.o. (IČO: 28046366)	Dotace pro soukromé školy	3 681,47
Mateřská škola HARMONIE spol. s r.o. (IČO: 25214756)	Dotace pro soukromé školy	2 787,76
	Podpora vzdělávání cizinců ve školách	50,58
Mateřská škola KLUBÍČKO (IČO: 01870688)	Dotace pro soukromé školy	2 243,84
Mateřská škola Malý svět (IČO: 03244547)	Dotace pro soukromé školy	2 168,54
Mateřská škola Montessori Plzeň (IČO: 71341421)	Dotace pro soukromé školy	809,23
Mateřská škola při Nemocnici u Sv. Jiří (IČO: 06574203)	Dotace pro soukromé školy	553,43
Mateřská škola Thed's friends, o.p.s. (IČO: 01719971)	Dotace pro soukromé školy	868,01
Montessori mateřská škola Pampeliška s. r. o. (IČO: 03505529)	Dotace pro soukromé školy	898,86
PLZEŇSKÁ OBCHODNÍ AKADEMIE s.r.o. (IČO: 25214829)	Dotace pro soukromé školy	5 325,79
Soukromá mateřská škola Plzeň - Božkov (IČO: 71341234)	Dotace pro soukromé školy	1 852,95
Soukromá Střední odborná škola a Gymnázium BEAN, s.r.o. (IČO: 25630997)	Dotace pro soukromé školy	5 328,71
Soukromá základní škola a mateřská škola Adélka, o.p.s. (IČO: 25221272)	Dotace pro soukromé školy	7 282,82
Soukromá základní škola ELEMENTÁRIA, s.r.o. (IČO: 25214047)	Dotace pro soukromé školy	12 443,49
Soukromá základní umělecká škola Trnka o.p.s. (IČO: 26347687)	Dotace pro soukromé školy	2 751,21
Sportovní a podnikatelská střední škola, spol. s r.o. (IČO: 45356891)	Dotace pro soukromé školy	11 612,12
Střední uměleckoprůmyslová škola a Základní umělecká škola Zámeček s.r.o. (IČO: 25215531)	Dotace pro soukromé školy	16 576,44
	Podpora odborného vzdělávání	117,06
Vyšší odborná škola zdravotnická, managementu a veřejnosprávních studií, s.r.o. (IČO: 64830225)	Dotace pro soukromé školy	18 378,30
Waldorfská základní škola Dobromysl o.p.s. (IČO: 01811193)	Dotace pro soukromé školy	13 519,72
	Podpora výuky plavání v ZŠ	5,20
Základní škola a Mateřská škola KUBUKI (IČO: 03303934)	Dotace pro soukromé školy	1 052,95



Účelové prostředky poskytnuté prostřednictvím Plzeňského kraje soukromým školám působícím na území PK (v tis. Kč)

Období	2019
---------------	------

Organizace	Účel	Čerpání
Základní škola Easy Start s.r.o. (IČO: 29103550)	Dotace pro soukromé školy	5 501,22
	Podpora vzdělávání cizinců ve školách	59,63
Základní škola Inspíria s. r. o.	Dotace pro soukromé školy	367,24
ZÁKLADNÍ ŠKOLA MARTINA LUTHERA, s.r.o. (IČO: 49193490)	Dotace pro soukromé školy	14 019,46
	Excelence základních škol	2,40
Základní škola Montessori Plzeň (IČO: 02551217)	Dotace pro soukromé školy	3 857,46
Základní škola Pivoňka (IČO: 06010202)	Dotace pro soukromé školy	2 178,63
	Podpora výuky plavání v ZŠ	8,88
Základní škola speciální Royal Rangers při Středisku Víteček (IČO: 71340921)	Dotace pro soukromé školy	1 712,28
Základní umělecká škola Elementária (IČO: 71341056)	Dotace pro soukromé školy	2 377,23
Celkem		199 357,42

Pozn.: Poskytovatelem veškerých těchto dotací je Ministerstvo školství, mládeže a tělovýchovy



Účelové prostředky (s ÚZ) ze státního rozpočtu poskytnuté prostřednictvím Plzeňského kraje na přímé náklady ve vzdělávání pro školy a školská zařízení zřizovaná obcemi - účelový znak 33353 (v tis. Kč)

Období	2019
---------------	------

Organizace	Účel	Čerpání
ORP Blovice		
Dům dětí a mládeže Blovice, okres Plzeň-jih (IČO: 69979375)	Přímé náklady na vzdělávání	7 135,07
Mateřská škola Blovice, okres Plzeň-jih (IČO: 70923442)	Přímé náklady na vzdělávání	7 601,31
Mateřská škola Chlum, okres Plzeň-jih (IČO: 75007169)	Přímé náklady na vzdělávání	2 526,76
Mateřská škola Seč, okres Plzeň-jih, příspěvková organizace (IČO: 75005778)	Přímé náklady na vzdělávání	2 374,95
Mateřská škola Zdemslice, okres Plzeň-jih, příspěvková organizace (IČO: 60611782)	Přímé náklady na vzdělávání	1 874,75
Základní škola a mateřská škola Chocenice, okres Plzeň-jih (IČO: 75006758)	Přímé náklady na vzdělávání	4 103,44
Základní škola a mateřská škola Letiny, okres Plzeň-jih, příspěvková organizace (IČO: 60611791)	Přímé náklady na vzdělávání	11 876,54
Základní škola a mateřská škola Spálené Poříčí, okres Plzeň-jih, příspěvková organizace (IČO: 60611235)	Přímé náklady na vzdělávání	23 830,50
Základní škola Blovice, okres Plzeň-jih (IČO: 69982198)	Přímé náklady na vzdělávání	34 992,22
Základní umělecká škola Blovice, okres Plzeň-jih (IČO: 70828121)	Přímé náklady na vzdělávání	5 108,51
Celkem ORP Blovice		101 424,05
ORP Domažlice		
Dům dětí a mládeže Domino Domažlice, příspěvková organizace (IČO: 71295178)	Přímé náklady na vzdělávání	2 479,16
Masarykova základní škola a mateřská škola Klenčí pod Čerchovem, okres Domažlice, příspěvková organizace (IČO: 60610484)	Přímé náklady na vzdělávání	20 605,38
Masarykova základní škola Kdyně, okres Domažlice, příspěvková organizace (IČO: 70996709)	Přímé náklady na vzdělávání	37 082,14
Mateřská škola Babylon, okres Domažlice, příspěvková organizace (IČO: 70994242)	Přímé náklady na vzdělávání	1 617,88
Mateřská škola Brnířov, okres Domažlice, příspěvková organizace (IČO: 70995648)	Přímé náklady na vzdělávání	1 687,56
Mateřská škola Domažlice, příspěvková organizace (IČO: 75006111)	Přímé náklady na vzdělávání	18 685,63
Mateřská škola Hostouň, okres Domažlice, příspěvková organizace (IČO: 60611472)	Přímé náklady na vzdělávání	3 728,79
Mateřská škola Chodská Lhota, okres Domažlice, příspěvková organizace (IČO: 75006669)	Přímé náklady na vzdělávání	1 415,66
Mateřská škola Kdyně, Dělnická 35, příspěvková organizace (IČO: 70996733)	Přímé náklady na vzdělávání	4 755,80
Mateřská škola Kdyně, Markova 523, příspěvková organizace (IČO: 70996741)	Přímé náklady na vzdělávání	5 793,81
Mateřská škola Koloveč, okres Domažlice, příspěvková organizace (IČO: 60610743)	Přímé náklady na vzdělávání	6 209,28
Mateřská škola Kout na Šumavě, okres Domažlice, příspěvková organizace (IČO: 70990476)	Přímé náklady na vzdělávání	2 584,54



Účelové prostředky (s ÚZ) ze státního rozpočtu poskytnuté prostřednictvím Plzeňského kraje na přímé náklady ve vzdělávání pro školy a školská zařízení zřizovaná obcemi - účelový znak 33353 (v tis. Kč)

Období	2019
---------------	------

Organizace	Účel	Čerpání
Mateřská škola Lužnice, okres Domažlice, příspěvková organizace (IČO: 75006243)	Přímé náklady na vzdělávání	2 268,29
Mateřská škola Mrákov, okres Domažlice, příspěvková organizace (IČO: 60610824)	Přímé náklady na vzdělávání	3 256,11
Mateřská škola Nový Kramolín, okres Domažlice, příspěvková organizace (IČO: 70987599)	Přímé náklady na vzdělávání	1 518,92
Mateřská škola Pasečnice, okres Domažlice, příspěvková organizace (IČO: 75006073)	Přímé náklady na vzdělávání	1 551,74
Mateřská škola Poběžovice, okres Domažlice, příspěvková organizace (IČO: 75005417)	Přímé náklady na vzdělávání	6 668,69
Mateřská škola Tlumačov, okres Domažlice (IČO: 60611324)	Přímé náklady na vzdělávání	1 196,66
Mateřská škola Trhanov, okres Domažlice, příspěvková organizace (IČO: 60611006)	Přímé náklady na vzdělávání	3 042,68
Mateřská škola Úsilov, okres Domažlice (IČO: 60611847)	Přímé náklady na vzdělávání	1 576,81
Mateřská škola Všeruby, okres Domažlice, příspěvková organizace (IČO: 60611413)	Přímé náklady na vzdělávání	1 857,97
Mateřská škola Zahořany, okres Domažlice, příspěvková organizace (IČO: 75005956)	Přímé náklady na vzdělávání	1 982,76
Základní škola a Mateřská škola Bělá nad Radbuzou (IČO: 70988790)	Přímé náklady na vzdělávání	13 301,56
Základní škola a Mateřská škola Česká Kubice, okres Domažlice, příspěvková organizace (IČO: 21551405)	Přímé náklady na vzdělávání	6 115,78
Základní škola a mateřská škola Domažlice, Msgre B. Staška 232, příspěvková organizace (IČO: 75005743)	Přímé náklady na vzdělávání	46 421,92
Základní škola a mateřská škola Milavče, okres Domažlice, příspěvková organizace (IČO: 69983305)	Přímé náklady na vzdělávání	5 502,34
Základní škola a Mateřská škola Pocinovice, okres Domažlice, příspěvková organizace (IČO: 75006081)	Přímé náklady na vzdělávání	7 471,76
Základní škola a mateřská škola Postřekov, příspěvková organizace (IČO: 60611383)	Přímé náklady na vzdělávání	9 699,74
Základní škola a mateřská škola Prapoříštně, okres Domažlice, příspěvková organizace (IČO: 70996717)	Přímé náklady na vzdělávání	3 361,52
Základní škola Domažlice, Komenského 17 (IČO: 48342301)	Přímé náklady na vzdělávání	51 507,18
Základní škola Hostouň, okres Domažlice, příspěvková organizace (IČO: 60611481)	Přímé náklady na vzdělávání	9 977,68
Základní škola Chodov, okres Domažlice-příspěvková organizace (IČO: 60611197)	Přímé náklady na vzdělávání	4 048,60
Základní škola Koloveč, okres Domažlice, příspěvková organizace (IČO: 60610999)	Přímé náklady na vzdělávání	14 655,04
Základní škola Kout na Šumavě, okres Domažlice, příspěvková organizace (IČO: 70990468)	Přímé náklady na vzdělávání	7 441,96
Základní škola Mrákov, okres Domažlice, příspěvková organizace (IČO: 60610816)	Přímé náklady na vzdělávání	14 892,33



Účelové prostředky (s ÚZ) ze státního rozpočtu poskytnuté prostřednictvím Plzeňského kraje na přímé náklady ve vzdělávání pro školy a školská zařízení zřizovaná obcemi - účelový znak 33353 (v tis. Kč)

Období	2019
---------------	------

Organizace	Účel	Čerpání
Základní škola Poběžovice, okres Domažlice (IČO: 75005409)	Přímé náklady na vzdělávání	17 067,40
Základní škola praktická Domažlice, Msgre B. Staška 232, příspěvková organizace (IČO: 75005735)	Přímé náklady na vzdělávání	6 265,88
Základní škola Všeruby, okres Domažlice, příspěvková organizace (IČO: 60611421)	Přímé náklady na vzdělávání	3 129,31
Základní umělecká škola Jindřicha Jindřicha Domažlice, příspěvková organizace (IČO: 70942285)	Přímé náklady na vzdělávání	16 999,56
Základní umělecká škola Kdyně, okres Domažlice, příspěvková organizace (IČO: 70996725)	Přímé náklady na vzdělávání	6 912,60
Celkem ORP Domažlice		376 338,41
ORP Horažďovice		
Křesťanská mateřská škola DUHA, Horažďovice, příspěvková organizace (IČO: 75005565)	Přímé náklady na vzdělávání	8 171,18
Mateřská škola Hradešice, okres Klatovy, příspěvková organizace (IČO: 70990581)	Přímé náklady na vzdělávání	1 772,98
Mateřská škola Na Paloučku, Horažďovice, příspěvková organizace (IČO: 75005280)	Přímé náklady na vzdělávání	7 809,96
Mateřská škola Pačejov, okres Klatovy, příspěvková organizace (IČO: 70992355)	Přímé náklady na vzdělávání	2 579,16
Mateřská škola Svěradice, okres Klatovy, příspěvková organizace (IČO: 70998213)	Přímé náklady na vzdělávání	1 771,20
Šafránkova základní škola a mateřská škola Nalžovské Hory, příspěvková organizace (IČO: 60611715)	Přímé náklady na vzdělávání	16 484,18
Základní škola a mateřská škola Chanovice, příspěvková organizace (IČO: 70988960)	Přímé náklady na vzdělávání	10 957,47
Základní škola Horažďovice, Blatenská 540, příspěvková organizace (IČO: 75005557)	Přímé náklady na vzdělávání	25 861,81
Základní škola Horažďovice, Komenského ul. 211, příspěvková organizace (IČO: 75005271)	Přímé náklady na vzdělávání	23 872,24
Základní škola Pačejov, okres Klatovy, příspěvková organizace (IČO: 70992347)	Přímé náklady na vzdělávání	10 816,38
Základní umělecká škola Horažďovice, příspěvková organizace (IČO: 71294929)	Přímé náklady na vzdělávání	5 585,04
Celkem ORP Horažďovice		115 681,59
ORP Horšovský Týn		
Mateřská škola Horšovský Týn, okres Domažlice, příspěvková organizace (IČO: 75006278)	Přímé náklady na vzdělávání	9 397,89
Mateřská škola Mezholezy, okres Domažlice, příspěvková organizace (IČO: 70989133)	Přímé náklady na vzdělávání	1 468,68
Mateřská škola Mířkov, příspěvková organizace (IČO: 60611294)	Přímé náklady na vzdělávání	1 537,05
Mateřská škola Pučlice, okres Domažlice, příspěvková organizace (IČO: 70986142)	Přímé náklady na vzdělávání	1 556,89
Mateřská škola Staňkov, Pučlická 37, příspěvková organizace (IČO: 70887331)	Přímé náklady na vzdělávání	8 569,71
Základní škola a mateřská škola Blížejov, příspěvková organizace (IČO: 70997683)	Přímé náklady na vzdělávání	18 804,40



Účelové prostředky (s ÚZ) ze státního rozpočtu poskytnuté prostřednictvím Plzeňského kraje na přímé náklady ve vzdělávání pro školy a školská zařízení zřizovaná obcemi - účelový znak 33353 (v tis. Kč)

Období	2019
---------------	------

Organizace	Účel	Čerpání
Základní škola a mateřská škola Meclov, příspěvková organizace (IČO: 70940622)	Přímé náklady na vzdělávání	7 971,99
Základní škola a Mateřská škola Osvračín, příspěvková organizace (IČO: 75005298)	Přímé náklady na vzdělávání	5 100,75
Základní škola Horšovský Týn, okres Domažlice, příspěvková organizace (IČO: 48343013)	Přímé náklady na vzdělávání	34 865,74
Základní škola Staňkov, okres Domažlice, příspěvková organizace (IČO: 70986754)	Přímé náklady na vzdělávání	29 768,70
Základní umělecká škola Horšovský Týn, Sady Petra Bezruče 101 (IČO: 65571860)	Přímé náklady na vzdělávání	6 456,79
Základní umělecká škola Staňkov (IČO: 69980217)	Přímé náklady na vzdělávání	6 402,48
Celkem ORP Horšovský Týn		131 901,05
ORP Klatovy		
Masarykova základní škola Janovice nad Úhlavou okres Klatovy (IČO: 70873607)	Přímé náklady na vzdělávání	21 303,47
Masarykova základní škola Klatovy, tř. Národních mučedníků 185 (IČO: 70874409)	Přímé náklady na vzdělávání	29 021,96
Mateřská škola Dlažov, okres Klatovy, příspěvková organizace (IČO: 71010688)	Přímé náklady na vzdělávání	1 638,98
Mateřská škola Chudenice, okres Klatovy, příspěvková organizace (IČO: 71005773)	Přímé náklady na vzdělávání	2 075,24
Mateřská škola Janovice nad Úhlavou, okres Klatovy, příspěvková organizace (IČO: 70998621)	Přímé náklady na vzdělávání	5 603,16
Mateřská škola Klatovy, Studentská 601 (IČO: 60610476)	Přímé náklady na vzdělávání	58 883,47
Základní škola a Mateřská škola Běšiny, okres Klatovy, příspěvková organizace (IČO: 75005808)	Přímé náklady na vzdělávání	5 455,07
Základní škola a mateřská škola Bezděkov, okres Klatovy, příspěvková organizace (IČO: 75006065)	Přímé náklady na vzdělávání	7 127,31
Základní škola a mateřská škola Bolešiny, příspěvková organizace (IČO: 60610662)	Přímé náklady na vzdělávání	6 572,53
Základní škola a Mateřská škola Čachrov, okres Klatovy, příspěvková organizace (IČO: 69983615)	Přímé náklady na vzdělávání	4 523,99
Základní škola a Mateřská škola Dešenice, okres Klatovy, příspěvková organizace (IČO: 70998639)	Přímé náklady na vzdělávání	3 973,71
Základní škola a mateřská škola Dolany, okres Klatovy, příspěvková organizace (IČO: 60610450)	Přímé náklady na vzdělávání	6 214,21
Základní škola a Mateřská škola Chudenín, okres Klatovy, příspěvková organizace (IČO: 60610107)	Přímé náklady na vzdělávání	3 890,46
Základní škola a Mateřská škola Karla Klostermanna Železná Ruda, příspěvková organizace (IČO: 70939471)	Přímé náklady na vzdělávání	16 884,45
Základní škola a mateřská škola Měčín - příspěvková organizace (IČO: 75005221)	Přímé náklady na vzdělávání	13 375,88



Účelové prostředky (s ÚZ) ze státního rozpočtu poskytnuté prostřednictvím Plzeňského kraje na přímé náklady ve vzdělávání pro školy a školská zařízení zřizovaná obcemi - účelový znak 33353 (v tis. Kč)

Období	2019
---------------	------

Organizace	Účel	Čerpání
Základní škola a mateřská škola Mochtín, okres Klatovy, příspěvková organizace (IČO: 75005263)	Přímé náklady na vzdělávání	6 781,32
Základní škola a Mateřská škola Nýrsko, Komenského ul. 250, příspěvková organizace (IČO: 49207075)	Přímé náklady na vzdělávání	26 639,45
Základní škola a mateřská škola Předslav, okres Klatovy, příspěvková organizace (IČO: 60610859)	Přímé náklady na vzdělávání	5 055,27
Základní škola a mateřská škola Strážov, příspěvková organizace (IČO: 75006103)	Přímé náklady na vzdělávání	15 544,10
Základní škola a Mateřská škola Švihov, okres Klatovy, příspěvková organizace (IČO: 70988773)	Přímé náklady na vzdělávání	31 767,46
Základní škola a mateřská škola Vrhavěč, příspěvková organizace (IČO: 75005816)	Přímé náklady na vzdělávání	5 994,33
Základní škola a mateřská škola Zavlekov, příspěvková organizace (IČO: 69983925)	Přímé náklady na vzdělávání	3 095,80
Základní škola Dr. ing. Františka Křižíka a mateřská škola Plánice, příspěvková organizace (IČO: 70992649)	Přímé náklady na vzdělávání	15 166,13
Základní škola Klatovy, Čapkova ul.126 (IČO: 70825912)	Přímé náklady na vzdělávání	31 570,89
Základní škola Klatovy, Plánická ul. 194 (IČO: 69982813)	Přímé náklady na vzdělávání	39 596,14
Základní škola Klatovy, Tolstého 765 (IČO: 49207440)	Přímé náklady na vzdělávání	35 263,89
Základní škola Nýrsko, Školní ulice příspěvková organizace (IČO: 43317880)	Přímé náklady na vzdělávání	16 655,91
Základní umělecká škola Nýrsko, příspěvková organizace (IČO: 73729027)	Přímé náklady na vzdělávání	7 606,63
Celkem ORP Klatovy		427 281,20
ORP Kralovice		
Dům dětí a mládeže Kopretina Plasy, příspěvková organizace (IČO: 05579732)	Přímé náklady na vzdělávání	924,18
Dům dětí a mládeže Kralovice, okres Plzeň-sever, příspěvková organizace (IČO: 21551421)	Přímé náklady na vzdělávání	3 459,47
Masarykova základní škola a mateřská škola v Žihli (IČO: 49746227)	Přímé náklady na vzdělávání	18 484,91
Mateřská škola Chříč, okres Plzeň - sever, příspěvková organizace (IČO: 60610158)	Přímé náklady na vzdělávání	1 671,88
Mateřská škola Kaznějov sídliště, okres Plzeň-sever, příspěvková organizace (IČO: 60611022)	Přímé náklady na vzdělávání	8 609,80
Mateřská škola Kralovice (IČO: 49746090)	Přímé náklady na vzdělávání	10 444,30
Mateřská škola Manětín, příspěvková organizace (IČO: 75157411)	Přímé náklady na vzdělávání	2 383,49
Mateřská škola Obora, okres Plzeň-sever (IČO: 60611774)	Přímé náklady na vzdělávání	2 376,34
Mateřská škola Plasy, okres Plzeň-sever (IČO: 75006286)	Přímé náklady na vzdělávání	8 143,75
Mateřská škola Rybnice, okres Plzeň-sever, příspěvková organizace (IČO: 75005859)	Přímé náklady na vzdělávání	1 607,46



Účelové prostředky (s ÚZ) ze státního rozpočtu poskytnuté prostřednictvím Plzeňského kraje na přímé náklady ve vzdělávání pro školy a školská zařízení zřizovaná obcemi - účelový znak 33353 (v tis. Kč)

Období	2019
---------------	------

Organizace	Účel	Čerpání
Základní škola a Mateřská škola Bezvěrov, okres Plzeň-sever, příspěvková organizace (IČO: 60611863)	Přímé náklady na vzdělávání	4 739,37
Základní škola a Mateřská škola dr. Eduarda Beneše, Kozlany, okres Plzeň-sever, příspěvková organizace (IČO: 72052724)	Přímé náklady na vzdělávání	15 231,28
Základní škola a Mateřská škola Kozojedy, okres Plzeň-sever, příspěvková organizace (IČO: 70994251)	Přímé náklady na vzdělávání	9 504,44
Základní škola a Mateřská škola Ludvíka Očenáška Dolní Bělá, příspěvková organizace (IČO: 75005654)	Přímé náklady na vzdělávání	16 199,73
Základní škola a mateřská škola Mladotice, okres Plzeň-sever, příspěvková organizace (IČO: 60610131)	Přímé náklady na vzdělávání	4 639,11
Základní škola a Mateřská škola Nečtiny, okres Plzeň-sever, příspěvková organizace (IČO: 60610883)	Přímé náklady na vzdělávání	4 398,70
Základní škola Dobříč, okres Plzeň-sever, příspěvková organizace (IČO: 60611332)	Přímé náklady na vzdělávání	4 063,94
Základní škola Kaznějov, okres Plzeň-sever, příspěvková organizace (IČO: 60611014)	Přímé náklady na vzdělávání	21 582,67
Základní škola Kralovice, okres Plzeň - sever, příspěvková organizace (IČO: 49745280)	Přímé náklady na vzdělávání	22 877,35
Základní škola Manětín, příspěvková organizace (IČO: 75005191)	Přímé náklady na vzdělávání	12 318,07
Základní škola Plasy, okres Plzeň-sever (IČO: 75006294)	Přímé náklady na vzdělávání	19 746,85
Základní škola praktická Kralovice, okres Plzeň-sever (IČO: 70968888)	Přímé náklady na vzdělávání	7 808,05
Základní umělecká škola Kralovice, okres Plzeň-sever (IČO: 70968896)	Přímé náklady na vzdělávání	9 478,46
Základní umělecká škola Plasy (IČO: 70971102)	Přímé náklady na vzdělávání	8 186,90
Celkem ORP Kralovice		218 880,48
ORP Nepomuk		
Mateřská škola Čížkov, okres Plzeň-jih (IČO: 70993637)	Přímé náklady na vzdělávání	1 880,11
Mateřská škola Kasejovice, okres Plzeň-jih, příspěvková organizace (IČO: 60611219)	Přímé náklady na vzdělávání	4 470,66
Mateřská škola Nekvasovy, okres Plzeň-jih, příspěvková organizace (IČO: 75005841)	Přímé náklady na vzdělávání	1 741,90
Mateřská škola Nepomuk, okres Plzeň-jih, příspěvková organizace (IČO: 70921385)	Přímé náklady na vzdělávání	10 758,69
Mateřská škola Neurazy, okres Plzeň-jih, příspěvková organizace (IČO: 75005531)	Přímé náklady na vzdělávání	1 804,22
Mateřská škola Starý Smolivec, okres Plzeň-jih (IČO: 60611812)	Přímé náklady na vzdělávání	1 569,48
Mateřská škola Vrčeň, okres Plzeň-jih, příspěvková organizace (IČO: 60611898)	Přímé náklady na vzdělávání	4 299,98
Základní škola a mateřská škola Žinkovy, příspěvková organizace (IČO: 75005964)	Přímé náklady na vzdělávání	13 990,18
Základní škola Kasejovice, okres Plzeň-jih (IČO: 60611227)	Přímé náklady na vzdělávání	12 931,32



Účelové prostředky (s ÚZ) ze státního rozpočtu poskytnuté prostřednictvím Plzeňského kraje na přímé náklady ve vzdělávání pro školy a školská zařízení zřizovaná obcemi - účelový znak 33353 (v tis. Kč)

Období	2019
---------------	------

Organizace	Účel	Čerpání
Základní škola Mileč, okres Plzeň-jih, příspěvková organizace (IČO: 60611308)	Přímé náklady na vzdělávání	1 480,31
Základní škola Nepomuk, okres Plzeň-jih (IČO: 70889414)	Přímé náklady na vzdělávání	28 549,28
Základní škola Vrčeň, okres Plzeň-jih, příspěvková organizace (IČO: 75005000)	Přímé náklady na vzdělávání	6 373,00
Základní umělecká škola Nepomuk, okres Plzeň-jih (IČO: 70840415)	Přímé náklady na vzdělávání	8 005,69
Celkem ORP Nepomuk		97 854,81
ORP Nýřany		
1. Mateřská škola Horní Bříza-ves, okres Plzeň-sever, příspěvková organizace (IČO: 60610778)	Přímé náklady na vzdělávání	7 089,91
2. Mateřská škola Horní Bříza, okres Plzeň-sever, příspěvková organizace (IČO: 60610786)	Přímé náklady na vzdělávání	4 916,82
Dům dětí a mládeže Kamarád, Třemošná, okres Plzeň-sever, příspěvková organizace (IČO: 60610654)	Přímé náklady na vzdělávání	4 200,40
Integrovaná základní škola a Mateřská škola Trnová okres Plzeň-sever (IČO: 49745921)	Přímé náklady na vzdělávání	8 354,57
Masarykova základní škola Horní Bříza, okres Plzeň-sever, příspěvková organizace (IČO: 60610794)	Přímé náklady na vzdělávání	27 008,53
Masarykova základní škola Zruč-Senec, okres Plzeň-sever, příspěvková organizace (IČO: 75006316)	Přímé náklady na vzdělávání	26 872,92
Mateřská škola Česká Bříza, příspěvková organizace (IČO: 72561343)	Přímé náklady na vzdělávání	1 773,05
Mateřská škola Druztová, okres Plzeň-sever, příspěvková organizace (IČO: 70995931)	Přímé náklady na vzdělávání	2 712,70
Mateřská škola Ledce, okres Plzeň-sever, příspěvková organizace (IČO: 71162500)	Přímé náklady na vzdělávání	3 026,52
Mateřská škola POHÁDKA Zbůch, okres Plzeň-sever, příspěvková organizace (IČO: 60611251)	Přímé náklady na vzdělávání	5 300,63
Mateřská škola Rochlov, okres Plzeň-sever, příspěvková organizace (IČO: 70994421)	Přímé náklady na vzdělávání	3 769,96
Mateřská škola Třemošná, okres Plzeň-sever, příspěvková organizace (IČO: 60610611)	Přímé náklady na vzdělávání	11 579,03
Mateřská škola Úněšov, okres Plzeň-sever, příspěvková organizace (IČO: 60611103)	Přímé náklady na vzdělávání	3 269,49
Mateřská škola Vochov, příspěvková organizace (IČO: 75009013)	Přímé náklady na vzdělávání	1 844,98
Mateřská škola Zruč-Senec, okres Plzeň-sever, příspěvková organizace (IČO: 75006308)	Přímé náklady na vzdělávání	6 397,40
Mateřská škola Žilov, okres Plzeň-sever, příspěvková organizace (IČO: 60611189)	Přímé náklady na vzdělávání	2 003,23
Základní škola a Mateřská škola Heřmanova Huť, příspěvková organizace (IČO: 60611341)	Přímé náklady na vzdělávání	19 183,11
Základní škola a Mateřská škola Chotíkov, příspěvková organizace (IČO: 70990999)	Přímé náklady na vzdělávání	18 959,91



Účelové prostředky (s ÚZ) ze státního rozpočtu poskytnuté prostřednictvím Plzeňského kraje na přímé náklady ve vzdělávání pro školy a školská zařízení zřizovaná obcemi - účelový znak 33353 (v tis. Kč)

Období	2019
---------------	------

Organizace	Účel	Čerpání
Základní škola a Mateřská škola Kozolupy (IČO: 49745948)	Přímé náklady na vzdělávání	11 478,48
Základní škola a mateřská škola Líně, příspěvková organizace (IČO: 60611260)	Přímé náklady na vzdělávání	21 239,84
Základní škola a Mateřská škola Město Touškov, příspěvková organizace (IČO: 75006057)	Přímé náklady na vzdělávání	32 592,43
Základní škola a Mateřská škola Nýřany, příspěvková organizace (IČO: 60611880)	Přímé náklady na vzdělávání	57 098,69
Základní škola a Mateřská škola Pernarec, okres Plzeň-sever, příspěvková organizace (IČO: 60611804)	Přímé náklady na vzdělávání	10 035,55
Základní škola a Mateřská škola Pňovany, okres Plzeň-sever, příspěvková organizace (IČO: 70997101)	Přímé náklady na vzdělávání	5 736,80
Základní škola a Mateřská škola Úterý, okres Plzeň-sever, příspěvková organizace (IČO: 60611171)	Přímé náklady na vzdělávání	3 568,72
Základní škola a mateřská škola Vejprnice (IČO: 49745247)	Přímé náklady na vzdělávání	36 921,68
Základní škola a Mateřská škola Všeruby, příspěvková organizace (IČO: 75006511)	Přímé náklady na vzdělávání	19 929,98
Základní škola a Mateřská škola Žichlice (IČO: 72073314)	Přímé náklady na vzdělávání	5 112,58
Základní škola Blatnice, okres Plzeň-sever, příspěvková organizace (IČO: 60611855)	Přímé náklady na vzdělávání	11 416,05
Základní škola Ledce, okres Plzeň-sever, příspěvková organizace (IČO: 75006138)	Přímé náklady na vzdělávání	4 938,93
Základní škola Líšťany, okres Plzeň-sever, příspěvková organizace (IČO: 75005948)	Přímé náklady na vzdělávání	2 327,17
Základní škola s mateřskou školou Tlučná okres Plzeň-sever (IČO: 69974012)	Přímé náklady na vzdělávání	25 861,87
Základní škola Třemošná, okres Plzeň-sever, příspěvková organizace (IČO: 60610581)	Přímé náklady na vzdělávání	17 594,72
Základní škola Zbůch, okres Plzeň-sever, příspěvková organizace (IČO: 60611201)	Přímé náklady na vzdělávání	14 840,43
Základní umělecká škola Nýřany, okres Plzeň-sever, příspěvková organizace (IČO: 70962537)	Přímé náklady na vzdělávání	7 483,85
Základní umělecká škola Třemošná (IČO: 70969850)	Přímé náklady na vzdělávání	9 397,95
Celkem ORP Nýřany		455 838,85
ORP obce Magistrátu		
Mateřská škola Chrást, okres Plzeň-město, příspěvková organizace (IČO: 75006766)	Přímé náklady na vzdělávání	4 407,83
Mateřská škola Kyšice, okres Plzeň-město, příspěvková organizace (IČO: 75005972)	Přímé náklady na vzdělávání	2 738,05
Mateřská škola Letkov, příspěvková organizace	Přímé náklady na vzdělávání	2 154,79
Mateřská škola Losiná, okres Plzeň-město, příspěvková organizace (IČO: 70988781)	Přímé náklady na vzdělávání	3 117,89
Mateřská škola Nezvěstice (IČO: 75006677)	Přímé náklady na vzdělávání	5 483,77
Mateřská škola Starý Plzenec (IČO: 75006014)	Přímé náklady na vzdělávání	7 887,94
Mateřská škola Štáhlavy (IČO: 60611286)	Přímé náklady na vzdělávání	5 761,54



Účelové prostředky (s ÚZ) ze státního rozpočtu poskytnuté prostřednictvím Plzeňského kraje na přímé náklady ve vzdělávání pro školy a školská zařízení zřizovaná obcemi - účelový znak 33353 (v tis. Kč)

Období	2019
---------------	------

Organizace	Účel	Čerpání
Mateřská škola Tymákov (IČO: 75006324)	Přímé náklady na vzdělávání	6 074,64
Základní škola a Mateřská škola generála Pattona Dýšina, příspěvková organizace (IČO: 72553740)	Přímé náklady na vzdělávání	17 454,24
Základní škola a mateřská škola Chválenice, příspěvková organizace (IČO: 75006022)	Přímé náklady na vzdělávání	4 773,87
Základní škola a mateřská škola Starý Plzenec, Sedlec 81, příspěvková organizace (IČO: 75006006)	Přímé náklady na vzdělávání	10 421,22
Základní škola Chrást, okres Plzeň-město, příspěvková organizace (IČO: 70986916)	Přímé náklady na vzdělávání	16 192,70
Základní škola Nezvěstice, příspěvková organizace (IČO: 75006774)	Přímé náklady na vzdělávání	22 034,41
Základní škola Starý Plzenec (IČO: 70924546)	Přímé náklady na vzdělávání	21 070,78
Základní škola Štáhlavy (IČO: 60611278)	Přímé náklady na vzdělávání	8 675,87
Základní škola Tymákov (IČO: 70987505)	Přímé náklady na vzdělávání	6 846,83
Základní umělecká škola Chrást, okres Plzeň-město, příspěvková organizace (IČO: 70965951)	Přímé náklady na vzdělávání	7 294,85
Základní umělecká škola Starý Plzenec (IČO: 70827184)	Přímé náklady na vzdělávání	10 848,99
Celkem ORP obce Magistrátu		163 240,20
ORP Plzeň		
1. základní škola Plzeň, Západní 18, příspěvková organizace (IČO: 49777521)	Přímé náklady na vzdělávání	53 073,28
10. školní jídelna Plzeň, nám. Míru 4, příspěvková organizace (IČO: 49777688)	Přímé náklady na vzdělávání	3 212,07
10. základní škola Plzeň, nám. Míru 6, příspěvková organizace (IČO: 70879320)	Přímé náklady na vzdělávání	23 152,92
11. školní jídelna Plzeň, Baarova 31, příspěvková organizace (IČO: 49777696)	Přímé náklady na vzdělávání	5 493,56
11. základní škola Plzeň, Baarova 31, příspěvková organizace (IČO: 68784571)	Přímé náklady na vzdělávání	33 944,15
13. základní škola Plzeň, Habrmannova 45, příspěvková organizace (IČO: 69971901)	Přímé náklady na vzdělávání	31 671,09
14. základní škola Plzeň, Zábělská 25, příspěvková organizace (IČO: 68784643)	Přímé náklady na vzdělávání	35 592,02
15. základní škola Plzeň, Terezie Brzkové 33-35, příspěvková organizace (IČO: 68784619)	Přímé náklady na vzdělávání	56 787,65
16. mateřská škola Plzeň, Korandova 11, příspěvková organizace (IČO: 70941025)	Přímé náklady na vzdělávání	3 021,91
16. základní škola a mateřská škola Plzeň, Americká třída 30, příspěvková organizace (IČO: 68784597)	Přímé náklady na vzdělávání	32 046,53
17. mateřská škola Plzeň, Čapkovo náměstí 4, příspěvková organizace (IČO: 70940631)	Přímé náklady na vzdělávání	6 686,53
17. základní škola a mateřská škola Plzeň, Malická 1, příspěvková organizace (IČO: 68784562)	Přímé náklady na vzdělávání	27 471,00
2. mateřská škola Plzeň, U Hvězdárny 26, příspěvková organizace (IČO: 70940720)	Přímé náklady na vzdělávání	3 391,68
2. základní škola Plzeň, Schwarzova 20, příspěvková organizace (IČO: 66362563)	Přímé náklady na vzdělávání	33 123,68



Účelové prostředky (s ÚZ) ze státního rozpočtu poskytnuté prostřednictvím Plzeňského kraje na přímé náklady ve vzdělávání pro školy a školská zařízení zřizovaná obcemi - účelový znak 33353 (v tis. Kč)

Období	2019
---------------	------

Organizace	Účel	Čerpání
20. základní škola Plzeň, Brojova 13, příspěvková organizace (IČO: 69972150)	Přímé náklady na vzdělávání	28 226,93
21. mateřská škola Plzeň, Na Celchu 33, příspěvková organizace (IČO: 70941068)	Přímé náklady na vzdělávání	4 964,50
21. základní škola Plzeň, Slovanská alej 13, příspěvková organizace (IČO: 66362521)	Přímé náklady na vzdělávání	43 999,76
22. mateřská škola Plzeň, Z.Wintra 19, příspěvková organizace (IČO: 70940924)	Přímé náklady na vzdělávání	9 185,57
22. základní škola Plzeň, Na Dlouhých 49, příspěvková organizace (IČO: 70837813)	Přímé náklady na vzdělávání	44 703,38
23. mateřská škola Plzeň, Topolová 3, příspěvková organizace (IČO: 70940738)	Přímé náklady na vzdělávání	6 653,94
24. mateřská škola Plzeň, Schwarzova 4, příspěvková organizace (IČO: 70940851)	Přímé náklady na vzdělávání	4 823,74
25. mateřská škola Plzeň, Ruská 83, příspěvková organizace (IČO: 70940860)	Přímé náklady na vzdělávání	7 471,49
25. základní škola Plzeň, Chválenická 17, příspěvková organizace (IČO: 69972141)	Přímé náklady na vzdělávání	51 771,31
26. základní škola Plzeň, Skupova 22, příspěvková organizace (IČO: 70879834)	Přímé náklady na vzdělávání	32 360,72
27. mateřská škola Plzeň, Dvořákova 4, příspěvková organizace (IČO: 70941319)	Přímé náklady na vzdělávání	9 796,30
28. základní škola Plzeň, Rodinná 39, příspěvková organizace (IČO: 70880026)	Přímé náklady na vzdělávání	40 547,55
31. mateřská škola Plzeň, Spojovací 7, příspěvková organizace (IČO: 70940681)	Přímé náklady na vzdělávání	5 471,25
31. základní škola Plzeň, E. Krásnohorské 10, příspěvková organizace (IČO: 70879443)	Přímé náklady na vzdělávání	45 768,90
32. mateřská škola Plzeň, Resslerova 22, příspěvková organizace (IČO: 70940827)	Přímé náklady na vzdělávání	6 678,34
33. mateřská škola Plzeň, Kyšická 51, příspěvková organizace (IČO: 70940941)	Přímé náklady na vzdělávání	2 504,02
33. základní škola Plzeň, T. Brzkové 31, příspěvková organizace (IČO: 49777548)	Přímé náklady na vzdělávání	33 767,11
34. základní škola Plzeň, Gerská 32, příspěvková organizace (IČO: 66362504)	Přímé náklady na vzdělávání	27 256,31
37. mateřská škola Plzeň, Barvínkova 18, příspěvková organizace (IČO: 70940746)	Přímé náklady na vzdělávání	3 369,16
38. mateřská škola Plzeň, Spojovací 14, příspěvková organizace (IČO: 70941084)	Přímé náklady na vzdělávání	5 218,66
4. základní škola Plzeň, Kralovická 12, příspěvková organizace (IČO: 49777530)	Přímé náklady na vzdělávání	38 073,30
44. mateřská škola Plzeň, Tomanova 3, 5, příspěvková organizace (IČO: 70940932)	Přímé náklady na vzdělávání	5 036,75
46. mateřská škola Plzeň, Fibichova 4, příspěvková organizace (IČO: 70941041)	Přímé náklady na vzdělávání	5 974,31
49. mateřská škola Plzeň, Puškinova 5, příspěvková organizace (IČO: 70941017)	Přímé náklady na vzdělávání	5 623,69
5. mateřská škola Plzeň, Zelenohorská 25, příspěvková organizace (IČO: 70940673)	Přímé náklady na vzdělávání	7 216,82
50. mateřská škola Plzeň, Družby 4, příspěvková organizace (IČO: 70940991)	Přímé náklady na vzdělávání	6 277,78
51. mateřská škola Plzeň, Částkova 6, příspěvková organizace (IČO: 70940801)	Přímé náklady na vzdělávání	8 714,50



Účelové prostředky (s ÚZ) ze státního rozpočtu poskytnuté prostřednictvím Plzeňského kraje na přímé náklady ve vzdělávání pro školy a školská zařízení zřizovaná obcemi - účelový znak 33353 (v tis. Kč)

Období	2019
---------------	------

Organizace	Účel	Čerpání
54. mateřská škola Plzeň, Staniční 72, příspěvková organizace (IČO: 70940959)	Přímé náklady na vzdělávání	11 828,92
55. mateřská škola Plzeň, Mandlova 6, příspěvková organizace (IČO: 70941581)	Přímé náklady na vzdělávání	9 767,50
56. mateřská škola Plzeň, Budilovo náměstí 72, příspěvková organizace (IČO: 70941157)	Přímé náklady na vzdělávání	6 257,03
57. mateřská škola Plzeň, Nad Dalmatinkou 1, příspěvková organizace (IČO: 70940975)	Přímé náklady na vzdělávání	11 641,81
6. mateřská škola Plzeň, Republikánská 25, příspěvková organizace (IČO: 70941033)	Přímé náklady na vzdělávání	6 544,70
60. mateřská škola Plzeň, Manětínská 37, příspěvková organizace (IČO: 70940908)	Přímé náklady na vzdělávání	6 806,16
61. mateřská škola Plzeň, Nade Mží 3, příspěvková organizace (IČO: 70941513)	Přímé náklady na vzdělávání	8 667,52
63. mateřská škola Plzeň, Lábkova 30, příspěvková organizace (IČO: 70941521)	Přímé náklady na vzdělávání	15 501,55
64. mateřská škola Plzeň, Pod Chlumem 3, příspěvková organizace (IČO: 70941505)	Přímé náklady na vzdělávání	13 227,96
7. mateřská škola Plzeň, Kralovická 35, příspěvková organizace (IČO: 70941238)	Přímé náklady na vzdělávání	17 312,76
7. základní škola a mateřská škola Plzeň, Brněnská 36, příspěvková organizace (IČO: 49777505)	Přímé náklady na vzdělávání	39 069,85
70. mateřská škola Plzeň, Waltrova 26, příspěvková organizace (IČO: 70940983)	Přímé náklady na vzdělávání	7 669,61
78. mateřská škola Plzeň, Sokolovská 30, příspěvková organizace (IČO: 70941289)	Přímé náklady na vzdělávání	11 743,74
80. mateřská škola Plzeň, Úslavská 80, příspěvková organizace (IČO: 70940703)	Přímé náklady na vzdělávání	4 910,74
81. mateřská škola Plzeň, Hodonínská 53, příspěvková organizace (IČO: 70940967)	Přímé náklady na vzdělávání	8 640,44
87. mateřská škola Plzeň, Komenského 46, příspěvková organizace (IČO: 70940916)	Přímé náklady na vzdělávání	12 910,02
89. mateřská škola Plzeň, Habrová 8, příspěvková organizace (IČO: 70940690)	Přímé náklady na vzdělávání	7 465,25
90. mateřská škola Plzeň, Západní 7, příspěvková organizace (IČO: 70940894)	Přímé náklady na vzdělávání	10 057,79
91. mateřská škola Plzeň, Jesenická 11, příspěvková organizace (IČO: 70940878)	Přímé náklady na vzdělávání	10 901,56
Benešova základní škola a mateřská škola Plzeň, Doudlevecká 35, příspěvková organizace (IČO: 70879761)	Přímé náklady na vzdělávání	27 579,59
Bolevecká základní škola Plzeň, nám. Odboje 18, příspěvková organizace (IČO: 49777581)	Přímé náklady na vzdělávání	31 002,34
Masarykova základní škola Plzeň, Jiráskovo náměstí 10, příspěvková organizace (IČO: 68784589)	Přímé náklady na vzdělávání	27 265,65
Mateřská škola Plzeň - Křimice, Vochovská 25, příspěvková organizace (IČO: 73739391)	Přímé náklady na vzdělávání	5 050,83
Mateřská škola Plzeň-Lhota, Ke Křížku 19, příspěvková organizace (IČO: 06034551)	Přímé náklady na vzdělávání	4 073,97
Tyršova základní škola a mateřská škola Plzeň, U Školy 7, příspěvková organizace (IČO: 70878951)	Přímé náklady na vzdělávání	17 052,12



Účelové prostředky (s ÚZ) ze státního rozpočtu poskytnuté prostřednictvím Plzeňského kraje na přímé náklady ve vzdělávání pro školy a školská zařízení zřizovaná obcemi - účelový znak 33353 (v tis. Kč)

Období	2019
---------------	------

Organizace	Účel	Čerpání
Základní škola a mateřská škola Plzeň - Božkov, Vřesinská 17, příspěvková organizace (IČO: 70879214)	Přímé náklady na vzdělávání	10 007,70
Základní škola Plzeň - Újezd, Národní 1, příspěvková organizace (IČO: 70880093)	Přímé náklady na vzdělávání	7 787,10
Celkem ORP Plzeň		1 190 868,33
ORP Přeštice		
Mateřská škola Borovy, příspěvková organizace (IČO: 75006740)	Přímé náklady na vzdělávání	2 282,56
Mateřská škola Chlumčany, okres Plzeň-jih (IČO: 70833851)	Přímé náklady na vzdělávání	4 700,55
Mateřská škola Merklín, okres Plzeň-jih (IČO: 70971561)	Přímé náklady na vzdělávání	4 917,79
Mateřská škola Oplot, okres Plzeň-jih, příspěvková organizace (IČO: 70989141)	Přímé náklady na vzdělávání	1 587,39
Mateřská škola Přeštice, Dukelská 959, okres Plzeň-jih (IČO: 49181939)	Přímé náklady na vzdělávání	11 502,86
Mateřská škola Přeštice, Gagarinova 202, okres Plzeň-jih (IČO: 70946833)	Přímé náklady na vzdělávání	5 509,48
Mateřská škola Příchovice, okres Plzeň-jih (IČO: 75006197)	Přímé náklady na vzdělávání	2 072,85
Mateřská škola Štěnovice, okres Plzeň-jih (IČO: 70922799)	Přímé náklady na vzdělávání	9 295,94
Středisko volného času Slunečnice Přeštice, příspěvková organizace (IČO: 49181955)	Přímé náklady na vzdělávání	1 143,36
Základní škola a mateřská škola Dolní Lukavice, okres Plzeň-jih, příspěvková organizace (IČO: 75005689)	Přímé náklady na vzdělávání	9 664,96
Základní škola a mateřská škola Horšice, příspěvková organizace (IČO: 60611871)	Přímé náklady na vzdělávání	4 969,25
Základní škola a mateřská škola Lužany, okres Plzeň-jih, příspěvková organizace (IČO: 60610891)	Přímé náklady na vzdělávání	3 836,47
Základní škola a mateřská škola Řenče, okres Plzeň-jih, příspěvková organizace (IČO: 60611910)	Přímé náklady na vzdělávání	6 129,92
Základní škola a mateřská škola Skočice, okres Plzeň-jih, příspěvková organizace (IČO: 75005671)	Přímé náklady na vzdělávání	4 528,15
Základní škola Chlumčany, okres Plzeň-jih (IČO: 70832838)	Přímé náklady na vzdělávání	13 530,53
Základní škola Josefa Hlávky Přeštice (IČO: 49181891)	Přímé náklady na vzdělávání	50 997,85
Základní škola Merklín, okres Plzeň-jih (IČO: 70970777)	Přímé náklady na vzdělávání	14 561,55
Základní škola Štěnovice, okres Plzeň-jih (IČO: 70923311)	Přímé náklady na vzdělávání	26 500,86
Základní umělecká škola Přeštice, okres Plzeň-jih (IČO: 49181963)	Přímé náklady na vzdělávání	7 760,53
Celkem ORP Přeštice		185 492,84
ORP Rokycany		
EKO mateřská škola Dobřív, okres Rokycany, příspěvková organizace (IČO: 60610301)	Přímé náklady na vzdělávání	3 142,23



Účelové prostředky (s ÚZ) ze státního rozpočtu poskytnuté prostřednictvím Plzeňského kraje na přímé náklady ve vzdělávání pro školy a školská zařízení zřizovaná obcemi - účelový znak 33353 (v tis. Kč)

Období	2019
---------------	------

Organizace	Účel	Čerpání
Mateřská škola Kameňáček Kamenný Újezd, příspěvková organizace	Přímé náklady na vzdělávání	1 987,40
Mateřská škola Lithlavy, okres Rokycany, příspěvková organizace (IČO: 75006944)	Přímé náklady na vzdělávání	2 110,71
Mateřská škola Příkosice, okres Rokycany, příspěvková organizace (IČO: 70983691)	Přímé náklady na vzdělávání	1 702,52
Mateřská škola Ráček Raková, příspěvková organizace (IČO: 71294741)	Přímé náklady na vzdělávání	1 790,67
Mateřská škola Rokycany, Školní ulice 642, příspěvková organizace (IČO: 70981434)	Přímé náklady na vzdělávání	19 683,11
Mateřská škola Rokycany, U Saské brány, příspěvková organizace (IČO: 70981426)	Přímé náklady na vzdělávání	16 645,03
Mateřská škola Sluníčko Mýto, okres Rokycany, příspěvková organizace (IČO: 60610174)	Přímé náklady na vzdělávání	4 590,60
Mateřská škola Strašice, okres Rokycany (IČO: 60610468)	Přímé náklady na vzdělávání	4 136,48
Mateřská škola Zbiroh, okres Rokycany, příspěvková organizace (IČO: 70997250)	Přímé náklady na vzdělávání	7 186,01
Základní škola a Mateřská škola Ejpovice, okres Rokycany, příspěvková organizace (IČO: 75011026)	Přímé náklady na vzdělávání	6 690,99
Základní škola a Mateřská škola Holoubkov, okres Rokycany, příspěvková organizace (IČO: 70982732)	Přímé náklady na vzdělávání	12 072,75
Základní škola a Mateřská škola Hrádek, okres Rokycany (IČO: 75006120)	Přímé náklady na vzdělávání	21 395,05
Základní škola a Mateřská škola Cheznovice, okres Rokycany, příspěvková organizace (IČO: 69983411)	Přímé náklady na vzdělávání	6 048,66
Základní škola a Mateřská škola Kařez, příspěvková organizace (IČO: 75006995)	Přímé náklady na vzdělávání	4 831,24
Základní škola a mateřská škola Mirošov, příspěvková organizace (IČO: 70995656)	Přímé náklady na vzdělávání	23 920,66
Základní škola a Mateřská škola Mlečice, příspěvková organizace (IČO: 60610069)	Přímé náklady na vzdělávání	5 667,99
Základní škola a Mateřská škola Osek, okres Rokycany, příspěvková organizace (IČO: 60610417)	Přímé náklady na vzdělávání	12 346,56
Základní škola a Mateřská škola Radnice, příspěvková organizace (IČO: 73740641)	Přímé náklady na vzdělávání	23 483,60
Základní škola a mateřská škola Stupno, příspěvková organizace (IČO: 69983909)	Přímé náklady na vzdělávání	24 955,44
Základní škola a Mateřská škola Volduchy, příspěvková organizace (IČO: 70998361)	Přímé náklady na vzdělávání	14 689,82
Základní škola Dobřív, okres Rokycany (IČO: 60610077)	Přímé náklady na vzdělávání	4 639,15
Základní škola J. V. Sládka Zbiroh, příspěvková organizace (IČO: 70996032)	Přímé náklady na vzdělávání	21 013,69
Základní škola Jižní předměstí Rokycany, příspěvková organizace (IČO: 70981469)	Přímé náklady na vzdělávání	43 876,34
Základní škola Karla Vokáče Strašice, okres Rokycany (IČO: 47694815)	Přímé náklady na vzdělávání	19 225,99



Účelové prostředky (s ÚZ) ze státního rozpočtu poskytnuté prostřednictvím Plzeňského kraje na přímé náklady ve vzdělávání pro školy a školská zařízení zřizovaná obcemi - účelový znak 33353 (v tis. Kč)

Období	2019
---------------	------

Organizace	Účel	Čerpání
Základní škola Mýto, okres Rokycany, příspěvková organizace (IČO: 60610166)	Přímé náklady na vzdělávání	17 022,63
Základní škola Rokycany, ulice Míru 64, příspěvková organizace (IČO: 70981442)	Přímé náklady na vzdělávání	24 618,76
Základní škola T. G. Masaryka Rokycany, příspěvková organizace (IČO: 70981451)	Přímé náklady na vzdělávání	26 501,43
Základní škola Veselá, okres Rokycany (IČO: 70994587)	Přímé náklady na vzdělávání	3 532,78
Základní umělecká škola Václava Vačkáře Zbiroh, příspěvková organizace (IČO: 70997268)	Přímé náklady na vzdělávání	5 877,04
Celkem ORP Rokycany		385 385,29
ORP Stod		
Dům dětí a mládeže Stod, okres Plzeň-jih (IČO: 69979936)	Přímé náklady na vzdělávání	3 492,55
Mateřská škola Dnešice, okres Plzeň-jih, příspěvková organizace (IČO: 70995851)	Přímé náklady na vzdělávání	1 554,63
Mateřská škola Dobřany, okres Plzeň-jih, příspěvková organizace (IČO: 75006731)	Přímé náklady na vzdělávání	14 885,78
Mateřská škola Holýšov (IČO: 69976058)	Přímé náklady na vzdělávání	12 680,10
Mateřská škola Chotěšov, okres Plzeň-jih, příspěvková organizace (IČO: 70947716)	Přímé náklady na vzdělávání	7 511,69
Mateřská škola Kvíčovice, okres Domažlice, příspěvková organizace (IČO: 75006588)	Přímé náklady na vzdělávání	1 726,11
Základní škola a Mateřská škola Hradec (IČO: 71004556)	Přímé náklady na vzdělávání	4 096,34
Základní škola a mateřská škola Stod, příspěvková organizace (IČO: 70831815)	Přímé náklady na vzdělávání	42 869,73
Základní škola Dobřany, okres Plzeň-jih (IČO: 49180878)	Přímé náklady na vzdělávání	39 433,84
Základní škola Holýšov, okres Domažlice (IČO: 48342165)	Přímé náklady na vzdělávání	37 335,67
Základní škola Chotěšov, okres Plzeň-jih, příspěvková organizace (IČO: 75006707)	Přímé náklady na vzdělávání	17 431,18
Základní umělecká škola Holýšov, Školní 96 (IČO: 68784082)	Přímé náklady na vzdělávání	4 269,16
Základní umělecká škola J. S. Bacha Dobřany, okres Plzeň-jih (IČO: 70834903)	Přímé náklady na vzdělávání	8 628,15
Základní umělecká škola Stod, okres Plzeň-jih (IČO: 70830835)	Přímé náklady na vzdělávání	6 651,03
Celkem ORP Stod		202 565,94
ORP Stříbro		
Dům dětí a mládeže Stříbro, příspěvková organizace (IČO: 48326640)	Přímé náklady na vzdělávání	3 803,74
Mateřská škola Černošín, okres Tachov, příspěvková organizace (IČO: 70998744)	Přímé náklady na vzdělávání	2 942,44
Mateřská škola Erpužice, okres Tachov (IČO: 60611766)	Přímé náklady na vzdělávání	1 997,37
Mateřská škola Kladrubby, okres Tachov, příspěvková organizace (IČO: 60611642)	Přímé náklady na vzdělávání	4 829,42
Mateřská škola Konstantinovy Lázně, okres Tachov, příspěvková organizace (IČO: 70992797)	Přímé náklady na vzdělávání	2 981,22



Účelové prostředky (s ÚZ) ze státního rozpočtu poskytnuté prostřednictvím Plzeňského kraje na přímé náklady ve vzdělávání pro školy a školská zařízení zřizovaná obcemi - účelový znak 33353 (v tis. Kč)

Období	2019
---------------	------

Organizace	Účel	Čerpání
Mateřská škola Kostelec, okres Tachov, příspěvková organizace (IČO: 69983313)	Přímé náklady na vzdělávání	3 882,75
Mateřská škola Stříbro, příspěvková organizace (IČO: 70937621)	Přímé náklady na vzdělávání	15 772,44
Základní škola a Mateřská škola Svojšíň, příspěvková organizace (IČO: 70993190)	Přímé náklady na vzdělávání	4 870,82
Základní škola a mateřská škola Záchlumí, příspěvková organizace (IČO: 70982422)	Přímé náklady na vzdělávání	4 479,22
Základní škola Černošín, okres Tachov, příspěvková organizace (IČO: 70998736)	Přímé náklady na vzdělávání	6 518,03
Základní škola Kladruba, okres Tachov (IČO: 60611634)	Přímé náklady na vzdělávání	13 619,32
Základní škola Konstantinovy Lázně, okres Tachov, příspěvková organizace (IČO: 70992789)	Přímé náklady na vzdělávání	4 979,54
Základní škola Stříbro, Gagarinova 1039, příspěvková organizace (IČO: 70937613)	Přímé náklady na vzdělávání	28 758,29
Základní škola Stříbro, Mánesova 485, příspěvková organizace (IČO: 70937605)	Přímé náklady na vzdělávání	25 420,47
Základní škola, Mateřská škola a Základní umělecká škola Bezručova, příspěvková organizace (IČO: 75007126)	Přímé náklady na vzdělávání	17 829,16
Základní umělecká škola, Stříbro, příspěvková organizace (IČO: 75048477)	Přímé náklady na vzdělávání	6 715,70
Celkem ORP Stříbro		149 399,93
ORP Sušice		
Mateřská škola Hartmanice, příspěvková organizace (IČO: 72550040)	Přímé náklady na vzdělávání	3 057,23
Mateřská škola Rabí, okres Klatovy, příspěvková organizace (IČO: 69983861)	Přímé náklady na vzdělávání	1 400,27
Mateřská škola Sušice, Smetanova 1095, okres Klatovy, příspěvková organizace (IČO: 60610361)	Přímé náklady na vzdělávání	11 480,05
Mateřská škola Sušice, Tylova 920, okres Klatovy, příspěvková organizace (IČO: 60610379)	Přímé náklady na vzdělávání	10 481,96
Mateřská škola Žichovice, okres Klatovy (IČO: 60610727)	Přímé náklady na vzdělávání	1 865,39
Školní jídelna Sušice, Nuželická 25, okres Klatovy, příspěvková organizace (IČO: 60610352)	Přímé náklady na vzdělávání	1 817,74
Základní škola a mateřská škola Dlouhá Ves, příspěvková organizace (IČO: 60610760)	Přímé náklady na vzdělávání	5 600,38
Základní škola a mateřská škola Hlavňovice, okres Klatovy, příspěvková organizace (IČO: 69983968)	Přímé náklady na vzdělávání	7 793,50
Základní škola a mateřská škola Hrádek u Sušice, příspěvková organizace (IČO: 61785300)	Přímé náklady na vzdělávání	8 315,27
Základní škola a Mateřská škola Kolinec, příspěvková organizace (IČO: 49212222)	Přímé náklady na vzdělávání	11 878,66
Základní škola a mateřská škola Srní, okres Klatovy, příspěvková organizace (IČO: 70987629)	Přímé náklady na vzdělávání	2 901,33



Účelové prostředky (s ÚZ) ze státního rozpočtu poskytnuté prostřednictvím Plzeňského kraje na přímé náklady ve vzdělávání pro školy a školská zařízení zřizovaná obcemi - účelový znak 33353 (v tis. Kč)

Období	2019
---------------	------

Organizace	Účel	Čerpání
Základní škola a mateřská škola Velhartice, příspěvková organizace (IČO: 60611839)	Přímé náklady na vzdělávání	11 072,44
Základní škola a Mateřská škola Žihobce, okres Klatovy (IČO: 60610263)	Přímé náklady na vzdělávání	4 914,36
Základní škola Hartmanice, příspěvková organizace (IČO: 72550031)	Přímé náklady na vzdělávání	1 612,68
Základní škola Sušice, Lerchova ul. 1112, okres Klatovy (IČO: 61750000)	Přímé náklady na vzdělávání	44 568,35
Základní škola T. G. Masaryka Sušice, Dr. E. Beneše 129, okres Klatovy, příspěvková organizace (IČO: 60610336)	Přímé náklady na vzdělávání	37 340,86
Základní škola Žichovice, okres Klatovy (IČO: 60610719)	Přímé náklady na vzdělávání	3 701,80
Základní škola, Základní umělecká škola a Mateřská škola Kašperské Hory, příspěvková organizace (IČO: 71005501)	Přímé náklady na vzdělávání	20 256,35
Základní umělecká škola Františka Stupky, Sušice, Lerchova 255, okres Klatovy (IČO: 73741060)	Přímé náklady na vzdělávání	11 336,70
Celkem ORP Sušice		201 395,31
ORP Tachov		
Mateřská škola Bor, Borská 500, okres Tachov, příspěvková organizace (IČO: 75005832)	Přímé náklady na vzdělávání	8 944,06
Mateřská škola Chodský Újezd, okres Tachov, příspěvková organizace (IČO: 75005425)	Přímé náklady na vzdělávání	1 864,70
Mateřská škola Lom u Tachova, okres Tachov (IČO: 75005891)	Přímé náklady na vzdělávání	3 806,80
Mateřská škola Planá, okres Tachov (IČO: 75005611)	Přímé náklady na vzdělávání	12 682,82
Mateřská škola Přimda, okres Tachov, příspěvková organizace (IČO: 60611618)	Přímé náklady na vzdělávání	3 274,01
Mateřská škola Rozvadov, okres Tachov, příspěvková organizace (IČO: 60610328)	Přímé náklady na vzdělávání	2 622,44
Mateřská škola Stráž, okres Tachov, příspěvková organizace (IČO: 70992762)	Přímé náklady na vzdělávání	3 627,00
Mateřská škola Studánka, okres Tachov, příspěvková organizace (IČO: 75006961)	Přímé náklady na vzdělávání	1 844,99
Mateřská škola Tachov, Pošumavská 1675, příspěvková organizace (IČO: 75006847)	Přímé náklady na vzdělávání	6 109,09
Mateřská škola Tachov, Prokopa Velikého 1255, příspěvková organizace (IČO: 75006880)	Přímé náklady na vzdělávání	4 756,95
Mateřská škola Tachov, Sadová 1356, příspěvková organizace (IČO: 75006871)	Přímé náklady na vzdělávání	3 153,28
Mateřská škola Tachov, Stadtrožská 1600, příspěvková organizace (IČO: 75006855)	Přímé náklady na vzdělávání	7 988,38
Mateřská škola Tachov, Tyršova 1546, příspěvková organizace (IČO: 75006863)	Přímé náklady na vzdělávání	4 574,54
Mateřská škola Tisová, okres Tachov, příspěvková organizace (IČO: 60610549)	Přímé náklady na vzdělávání	1 941,92
Základní škola a Mateřská škola Halže, příspěvková organizace (IČO: 60610867)	Přímé náklady na vzdělávání	5 196,43
Základní škola a Mateřská škola Hoštka, okres Tachov (IČO: 70995877)	Přímé náklady na vzdělávání	3 149,76



Účelové prostředky (s ÚZ) ze státního rozpočtu poskytnuté prostřednictvím Plzeňského kraje na přímé náklady ve vzdělávání pro školy a školská zařízení zřizovaná obcemi - účelový znak 33353 (v tis. Kč)

Období	2019
---------------	------

Organizace	Účel	Čerpání
Základní škola a mateřská škola Chodová Planá, okres Tachov, příspěvková organizace (IČO: 75006979)	Přímé náklady na vzdělávání	10 503,94
Základní škola a mateřská škola Lesná, příspěvková organizace (IČO: 75005751)	Přímé náklady na vzdělávání	2 582,88
Základní škola a Mateřská škola Staré Sedliště, příspěvková organizace (IČO: 48327191)	Přímé náklady na vzdělávání	13 604,13
Základní škola Bor, okres Tachov, příspěvková organizace (IČO: 75005824)	Přímé náklady na vzdělávání	28 064,71
Základní škola Planá, příspěvková organizace (IČO: 75005581)	Přímé náklady na vzdělávání	35 206,19
Základní škola Přimda, okres Tachov, příspěvková organizace (IČO: 60611944)	Přímé náklady na vzdělávání	13 937,83
Základní škola Rozvadov, okres Tachov, příspěvková organizace (IČO: 60610310)	Přímé náklady na vzdělávání	2 471,77
Základní škola Stráž, okres Tachov, příspěvková organizace (IČO: 70992754)	Přímé náklady na vzdělávání	13 304,01
Základní škola Tachov, Hornická 1325, příspěvková organizace (IČO: 75006821)	Přímé náklady na vzdělávání	34 037,63
Základní škola Tachov, Kostelní 583, příspěvková organizace (IČO: 75006839)	Přímé náklady na vzdělávání	14 136,54
Základní škola Tachov, Zářečná 1540, příspěvková organizace (IČO: 75006812)	Přímé náklady na vzdělávání	33 473,58
Celkem ORP Tachov		276 860,36
Celkem		4 680 408,64

Pozn.: Poskytovatelem veškerých těchto dotací je Ministerstvo školství, mládeže a tělovýchovy



Účelové prostředky poskytnuté prostřednictvím Plzeňského kraje školským organizacím zřizovaným obcemi (bez přímých výdajů na školství - UZ 33353) - dle jednotlivých obcí s rozšířenou působností (v tis. Kč)

Období	2019		
Organizace	Účel	Poskytovatel	Čerpání
ORP Blovice			
Mateřská škola Blovice, okres Plzeň-jih (IČO: 70923442)	Vyrovnaní mezikrajových rozdílů v odměňování pedagogických pracovníků	MŠMT	59,44
Mateřská škola Chlum, okres Plzeň-jih (IČO: 75007169)	Vyrovnaní mezikrajových rozdílů v odměňování pedagogických pracovníků	MŠMT	18,19
Mateřská škola Seč, okres Plzeň-jih, příspěvková organizace (IČO: 75005778)	Vyrovnaní mezikrajových rozdílů v odměňování pedagogických pracovníků	MŠMT	12,13
Mateřská škola Zdemyslice, okres Plzeň-jih, příspěvková organizace (IČO: 60611782)	Vyrovnaní mezikrajových rozdílů v odměňování pedagogických pracovníků	MŠMT	12,13
Základní škola a mateřská škola Chocenice, okres Plzeň-jih (IČO: 75006758)	Podpora výuky plavání v ZŠ	MŠMT	7,43
	Vyrovnaní mezikrajových rozdílů v odměňování pedagogických pracovníků	MŠMT	37,98
Základní škola a mateřská škola Letiny, okres Plzeň-jih, příspěvková organizace (IČO: 60611791)	Podpora výuky plavání v ZŠ	MŠMT	15,54
	Vyrovnaní mezikrajových rozdílů v odměňování pedagogických pracovníků	MŠMT	128,55
Základní škola a mateřská škola Spálené Poříčí, okres Plzeň-jih, příspěvková organizace (IČO: 60611235)	Podpora financování základních a středních škol při zavádění změny systému financování regionálního školství	MŠMT	331,90
	Podpora výuky plavání v ZŠ	MŠMT	76,77
	Vyrovnaní mezikrajových rozdílů v odměňování pedagogických pracovníků	MŠMT	278,42
Základní škola Blovice, okres Plzeň-jih (IČO: 69982198)	Podpora financování základních a středních škol při zavádění změny systému financování regionálního školství	MŠMT	281,27
	Vyrovnaní mezikrajových rozdílů v odměňování pedagogických pracovníků	MŠMT	446,55
Celkem ORP Blovice			1 706,29
ORP Domažlice			
Masarykova základní škola a mateřská škola Klenčí pod Čerchovem, okres Domažlice, příspěvková organizace (IČO: 60610484)	Finanční zajištění překrývání přímé pedagogické činnosti učitelů se zohledněním provozu mateřských škol	MŠMT	32,26
	Podpora financování základních a středních škol při zavádění změny systému financování regionálního školství	MŠMT	76,88
	Podpora výuky plavání v ZŠ	MŠMT	40,69
	Vyrovnaní mezikrajových rozdílů v odměňování pedagogických pracovníků	MŠMT	234,07
Masarykova základní škola Kdyně, okres Domažlice, příspěvková organizace (IČO: 70996709)	Vyrovnaní mezikrajových rozdílů v odměňování pedagogických pracovníků	MŠMT	425,36
Mateřská škola Babylon, okres Domažlice, příspěvková organizace (IČO: 70994242)	Finanční zajištění překrývání přímé pedagogické činnosti učitelů se zohledněním provozu mateřských škol	MŠMT	100,60
	Vyrovnaní mezikrajových rozdílů v odměňování pedagogických pracovníků	MŠMT	12,13
Mateřská škola Brnířov, okres Domažlice, příspěvková organizace (IČO: 70995648)	Vyrovnaní mezikrajových rozdílů v odměňování pedagogických pracovníků	MŠMT	13,59
Mateřská škola Domažlice, příspěvková organizace (IČO: 75006111)	Finanční zajištění překrývání přímé pedagogické činnosti učitelů se zohledněním provozu mateřských škol	MŠMT	56,00
	Vyrovnaní mezikrajových rozdílů v odměňování pedagogických pracovníků	MŠMT	137,88



Účelové prostředky poskytnuté prostřednictvím Plzeňského kraje školským organizacím zřizovaných obcemi (bez přímých výdajů na školství - UZ 33353) - dle jednotlivých obcí s rozšířenou působností (v tis. Kč)

Období	2019		
Organizace	Účel	Poskytovatel	Čerpání
Mateřská škola Hostouň, okres Domažlice, příspěvková organizace (IČO: 60611472)	Vyrovnaní mezikrajových rozdílů v odměňování pedagogických pracovníků	MŠMT	24,25
Mateřská škola Chodská Lhota, okres Domažlice, příspěvková organizace (IČO: 75006669)	Vyrovnaní mezikrajových rozdílů v odměňování pedagogických pracovníků	MŠMT	13,59
Mateřská škola Kdyně, Dělnická 35, příspěvková organizace (IČO: 70996733)	Vyrovnaní mezikrajových rozdílů v odměňování pedagogických pracovníků	MŠMT	39,21
Mateřská škola Kdyně, Markova 523, příspěvková organizace (IČO: 70996741)	Vyrovnaní mezikrajových rozdílů v odměňování pedagogických pracovníků	MŠMT	49,77
Mateřská škola Koloveč, okres Domažlice, příspěvková organizace (IČO: 60610743)	Vyrovnaní mezikrajových rozdílů v odměňování pedagogických pracovníků	MŠMT	39,60
Mateřská škola Kout na Šumavě, okres Domažlice, příspěvková organizace (IČO: 70990476)	Finanční zajištění překryvání přímé pedagogické činnosti učitelů se zohledněním provozu mateřských škol	MŠMT	269,98
	Vyrovnaní mezikrajových rozdílů v odměňování pedagogických pracovníků	MŠMT	18,19
Mateřská škola Lužnice, okres Domažlice, příspěvková organizace (IČO: 75006243)	Vyrovnaní mezikrajových rozdílů v odměňování pedagogických pracovníků	MŠMT	13,89
Mateřská škola Mrákov, okres Domažlice, příspěvková organizace (IČO: 60610824)	Vyrovnaní mezikrajových rozdílů v odměňování pedagogických pracovníků	MŠMT	26,21
Mateřská škola Nový Kramolín, okres Domažlice, příspěvková organizace (IČO: 70987599)	Finanční zajištění překryvání přímé pedagogické činnosti učitelů se zohledněním provozu mateřských škol	MŠMT	27,56
	Vyrovnaní mezikrajových rozdílů v odměňování pedagogických pracovníků	MŠMT	11,44
Mateřská škola Pasečnice, okres Domažlice, příspěvková organizace (IČO: 75006073)	Vyrovnaní mezikrajových rozdílů v odměňování pedagogických pracovníků	MŠMT	12,13
Mateřská škola Poběžovice, okres Domažlice, příspěvková organizace (IČO: 75005417)	Vyrovnaní mezikrajových rozdílů v odměňování pedagogických pracovníků	MŠMT	45,72
Mateřská škola Tlumačov, okres Domažlice (IČO: 60611324)	Vyrovnaní mezikrajových rozdílů v odměňování pedagogických pracovníků	MŠMT	10,66
Mateřská škola Trhanov, okres Domažlice, příspěvková organizace (IČO: 60611006)	Vyrovnaní mezikrajových rozdílů v odměňování pedagogických pracovníků	MŠMT	24,25
Mateřská škola Úsilov, okres Domažlice (IČO: 60611847)	Finanční zajištění překryvání přímé pedagogické činnosti učitelů se zohledněním provozu mateřských škol	MŠMT	55,55
	Vyrovnaní mezikrajových rozdílů v odměňování pedagogických pracovníků	MŠMT	18,19
Mateřská škola Všeruby, okres Domažlice, příspěvková organizace (IČO: 60611413)	Finanční zajištění překryvání přímé pedagogické činnosti učitelů se zohledněním provozu mateřských škol	MŠMT	142,28
	Vyrovnaní mezikrajových rozdílů v odměňování pedagogických pracovníků	MŠMT	12,13



Účelové prostředky poskytnuté prostřednictvím Plzeňského kraje školským organizacím zřizovaných obcemi (bez přímých výdajů na školství - UZ 33353) - dle jednotlivých obcí s rozšířenou působností (v tis. Kč)

Období		2019	
Organizace	Účel	Poskytovatel	Čerpání
Mateřská škola Zahořany, okres Domažlice, příspěvková organizace (IČO: 75005956)	Vyrovnaní mezikrajových rozdílů v odměňování pedagogických pracovníků	MŠMT	14,28
Základní škola a Mateřská škola Bělá nad Radbuzou (IČO: 70988790)	Podpora výuky plavání v ZŠ	MŠMT	37,45
	Vyrovnaní mezikrajových rozdílů v odměňování pedagogických pracovníků	MŠMT	165,88
Základní škola a Mateřská škola Česká Kubice, okres Domažlice, příspěvková organizace (IČO: 21551405)	Vyrovnaní mezikrajových rozdílů v odměňování pedagogických pracovníků	MŠMT	58,23
Základní škola a mateřská škola Domažlice, Msgre B. Staška 232, příspěvková organizace (IČO: 75005743)	Finanční zajištění překrývání přímé pedagogické činnosti učitelů se zohledněním provozu mateřských škol	MŠMT	104,91
	Podpora výuky plavání v ZŠ	MŠMT	20,58
	Vyrovnaní mezikrajových rozdílů v odměňování pedagogických pracovníků	MŠMT	512,94
Základní škola a mateřská škola Milavče, okres Domažlice, příspěvková organizace (IČO: 69983305)	Podpora výuky plavání v ZŠ	MŠMT	14,86
	Vyrovnaní mezikrajových rozdílů v odměňování pedagogických pracovníků	MŠMT	45,24
Základní škola a Mateřská škola Pocinovice, okres Domažlice, příspěvková organizace (IČO: 75006081)	Podpora výuky plavání v ZŠ	MŠMT	64,61
	Vyrovnaní mezikrajových rozdílů v odměňování pedagogických pracovníků	MŠMT	68,71
Základní škola a mateřská škola Postřekov, příspěvková organizace (IČO: 60611383)	Vyrovnaní mezikrajových rozdílů v odměňování pedagogických pracovníků	MŠMT	74,39
Základní škola a mateřská škola Prapořiště, okres Domažlice, příspěvková organizace (IČO: 70996717)	Vyrovnaní mezikrajových rozdílů v odměňování pedagogických pracovníků	MŠMT	37,53
Základní škola Domažlice, Komenského 17 (IČO: 48342301)	Podpora financování základních a středních škol při zavádění změny systému financování regionálního školství	MŠMT	350,65
	Podpora výuky plavání v ZŠ	MŠMT	38,85
	Vyrovnaní mezikrajových rozdílů v odměňování pedagogických pracovníků	MŠMT	627,40
Základní škola Hostouň, okres Domažlice, příspěvková organizace (IČO: 60611481)	Podpora výuky plavání v ZŠ	MŠMT	40,46
	Vyrovnaní mezikrajových rozdílů v odměňování pedagogických pracovníků	MŠMT	136,29
Základní škola Chodov, okres Domažlice-příspěvková organizace (IČO: 60611197)	Vyrovnaní mezikrajových rozdílů v odměňování pedagogických pracovníků	MŠMT	42,40
Základní škola Koloveč, okres Domažlice, příspěvková organizace (IČO: 60610999)	Podpora financování základních a středních škol při zavádění změny systému financování regionálního školství	MŠMT	43,13
	Podpora výuky plavání v ZŠ	MŠMT	53,83
	Vyrovnaní mezikrajových rozdílů v odměňování pedagogických pracovníků	MŠMT	178,64
Základní škola Kout na Šumavě, okres Domažlice, příspěvková organizace (IČO: 70990468)	Podpora výuky plavání v ZŠ	MŠMT	8,33



Účelové prostředky poskytnuté prostřednictvím Plzeňského kraje školským organizacím zřizovaných obcemi (bez přímých výdajů na školství - UZ 33353) - dle jednotlivých obcí s rozšířenou působností (v tis. Kč)

Období	2019		
Organizace	Účel	Poskytovatel	Čerpání
Základní škola Kout na Šumavě, okres Domažlice, příspěvková organizace (IČO: 70990468)	Vyrovnaní mezikrajových rozdílů v odměňování pedagogických pracovníků	MŠMT	64,29
Základní škola Mrázov, okres Domažlice, příspěvková organizace (IČO: 60610816)	Vyrovnaní mezikrajových rozdílů v odměňování pedagogických pracovníků	MŠMT	162,24
Základní škola Poběžovice, okres Domažlice (IČO: 75005409)	Podpora výuky plavání v ZŠ	MŠMT	30,80
	Vyrovnaní mezikrajových rozdílů v odměňování pedagogických pracovníků	MŠMT	179,02
Základní škola praktická Domažlice, Msgre B. Staška 232, příspěvková organizace (IČO: 75005735)	Vyrovnaní mezikrajových rozdílů v odměňování pedagogických pracovníků	MŠMT	70,57
Základní škola Všeruby, okres Domažlice, příspěvková organizace (IČO: 60611421)	Podpora výuky plavání v ZŠ	MŠMT	21,64
	Vyrovnaní mezikrajových rozdílů v odměňování pedagogických pracovníků	MŠMT	36,30
Celkem ORP Domažlice			5 288,49
ORP Horažďovice			
Křesťanská mateřská škola DUHA, Horažďovice, příspěvková organizace (IČO: 75005565)	Finanční zajištění překrývání přímé pedagogické činnosti učitelů se zohledněním provozu mateřských škol	MŠMT	461,47
	Vyrovnaní mezikrajových rozdílů v odměňování pedagogických pracovníků	MŠMT	61,31
Mateřská škola Hradešice, okres Klatovy, příspěvková organizace (IČO: 70990581)	Vyrovnaní mezikrajových rozdílů v odměňování pedagogických pracovníků	MŠMT	12,13
Mateřská škola Na Paloučku, Horažďovice, příspěvková organizace (IČO: 75005280)	Finanční zajištění překrývání přímé pedagogické činnosti učitelů se zohledněním provozu mateřských škol	MŠMT	50,40
	Vyrovnaní mezikrajových rozdílů v odměňování pedagogických pracovníků	MŠMT	62,48
Mateřská škola Pačejov, okres Klatovy, příspěvková organizace (IČO: 70992355)	Finanční zajištění překrývání přímé pedagogické činnosti učitelů se zohledněním provozu mateřských škol	MŠMT	114,58
	Vyrovnaní mezikrajových rozdílů v odměňování pedagogických pracovníků	MŠMT	20,01
Mateřská škola Svěradice, okres Klatovy, příspěvková organizace (IČO: 70998213)	Vyrovnaní mezikrajových rozdílů v odměňování pedagogických pracovníků	MŠMT	12,13
Šafránkova základní škola a mateřská škola Nalžovské Hory, příspěvková organizace (IČO: 60611715)	Finanční zajištění překrývání přímé pedagogické činnosti učitelů se zohledněním provozu mateřských škol	MŠMT	139,92
	Vyrovnaní mezikrajových rozdílů v odměňování pedagogických pracovníků	MŠMT	167,76
Základní škola a mateřská škola Chanovice, příspěvková organizace (IČO: 70988960)	Podpora výuky plavání v ZŠ	MŠMT	11,60
	Vyrovnaní mezikrajových rozdílů v odměňování pedagogických pracovníků	MŠMT	147,32
	Vzdělávací programy paměťových institucí do škol	MŠMT	215,79
Základní škola Horažďovice, Blatenská 540, příspěvková organizace (IČO: 75005557)	Podpora výuky plavání v ZŠ	MŠMT	4,00
	Vyrovnaní mezikrajových rozdílů v odměňování pedagogických pracovníků	MŠMT	310,22



Účelové prostředky poskytnuté prostřednictvím Plzeňského kraje školským organizacím zřizovaných obcemi (bez přímých výdajů na školství - UZ 33353) - dle jednotlivých obcí s rozšířenou působností (v tis. Kč)

Období		2019	
Organizace	Účel	Poskytovatel	Čerpání
Základní škola Horažďovice, Komenského ul. 211, příspěvková organizace (IČO: 75005271)	Podpora financování základních a středních škol při zavádění změny systému financování regionálního školství	MŠMT	211,89
	Vyrovnaní mezikrajových rozdílů v odměňování pedagogických pracovníků	MŠMT	291,02
Základní škola Pačejov, okres Klatovy, příspěvková organizace (IČO: 70992347)	Vyrovnaní mezikrajových rozdílů v odměňování pedagogických pracovníků	MŠMT	116,48
Celkem ORP Horažďovice			2 410,51
ORP Horšovský Týn			
Mateřská škola Horšovský Týn, okres Domažlice, příspěvková organizace (IČO: 75006278)	Vyrovnaní mezikrajových rozdílů v odměňování pedagogických pracovníků	MŠMT	70,60
Mateřská škola Mezholezy, okres Domažlice, příspěvková organizace (IČO: 70989133)	Finanční zajištění překryvání přímé pedagogické činnosti učitelů se zohledněním provozu mateřských škol	MŠMT	73,19
	Vyrovnaní mezikrajových rozdílů v odměňování pedagogických pracovníků	MŠMT	12,71
Mateřská škola Mířkov, příspěvková organizace (IČO: 60611294)	Finanční zajištění překryvání přímé pedagogické činnosti učitelů se zohledněním provozu mateřských škol	MŠMT	39,20
	Vyrovnaní mezikrajových rozdílů v odměňování pedagogických pracovníků	MŠMT	11,44
Mateřská škola Pučlice, okres Domažlice, příspěvková organizace (IČO: 70986142)	Finanční zajištění překryvání přímé pedagogické činnosti učitelů se zohledněním provozu mateřských škol	MŠMT	108,93
	Vyrovnaní mezikrajových rozdílů v odměňování pedagogických pracovníků	MŠMT	12,71
Mateřská škola Staňkov, Pučlická 37, příspěvková organizace (IČO: 70887331)	Vyrovnaní mezikrajových rozdílů v odměňování pedagogických pracovníků	MŠMT	60,63
Základní škola a mateřská škola Blížejov, příspěvková organizace (IČO: 70997683)	Podpora výuky plavání v ZŠ	MŠMT	27,75
	Vyrovnaní mezikrajových rozdílů v odměňování pedagogických pracovníků	MŠMT	200,19
Základní škola a mateřská škola Meclov, příspěvková organizace (IČO: 70940622)	Vyrovnaní mezikrajových rozdílů v odměňování pedagogických pracovníků	MŠMT	63,93
Základní škola a Mateřská škola Osvračín, příspěvková organizace (IČO: 75005298)	Podpora financování základních a středních škol při zavádění změny systému financování regionálního školství	MŠMT	16,88
	Vyrovnaní mezikrajových rozdílů v odměňování pedagogických pracovníků	MŠMT	44,72
Základní škola Horšovský Týn, okres Domažlice, příspěvková organizace (IČO: 48343013)	Vyrovnaní mezikrajových rozdílů v odměňování pedagogických pracovníků	MŠMT	433,00
Základní škola Staňkov, okres Domažlice, příspěvková organizace (IČO: 70986754)	Podpora výuky plavání v ZŠ	MŠMT	37,00
	Vyrovnaní mezikrajových rozdílů v odměňování pedagogických pracovníků	MŠMT	311,12
Celkem ORP Horšovský Týn			1 524,01
ORP Klatovy			
Masarykova základní škola Janovice nad Úhlavou okres Klatovy (IČO: 70873607)	Podpora výuky plavání v ZŠ	MŠMT	18,78
	Vyrovnaní mezikrajových rozdílů v odměňování pedagogických pracovníků	MŠMT	231,17



Účelové prostředky poskytnuté prostřednictvím Plzeňského kraje školským organizacím zřizovaných obcemi (bez přímých výdajů na školství - UZ 33353) - dle jednotlivých obcí s rozšířenou působností (v tis. Kč)

Období		2019	
Organizace	Účel	Poskytovatel	Čerpání
Masarykova základní škola Klatovy, tř. Národních mučedníků 185 (IČO: 70874409)	Excellence základních škol	MŠMT	3,84
	Podpora výuky plavání v ZŠ	MŠMT	9,60
	Vyrovnaní mezikrajových rozdílů v odměňování pedagogických pracovníků	MŠMT	347,24
Mateřská škola Dlažov, okres Klatovy, příspěvková organizace (IČO: 71010688)	Finanční zajištění překrývání přímé pedagogické činnosti učitelů se zohledněním provozu mateřských škol	MŠMT	5,21
	Vyrovnaní mezikrajových rozdílů v odměňování pedagogických pracovníků	MŠMT	13,23
Mateřská škola Chudenice, okres Klatovy, příspěvková organizace (IČO: 71005773)	Vyrovnaní mezikrajových rozdílů v odměňování pedagogických pracovníků	MŠMT	13,59
Mateřská škola Janovice nad Úhlavou, okres Klatovy, příspěvková organizace (IČO: 70998621)	Vyrovnaní mezikrajových rozdílů v odměňování pedagogických pracovníků	MŠMT	42,44
Mateřská škola Klatovy, Studentská 601 (IČO: 60610476)	Vyrovnaní mezikrajových rozdílů v odměňování pedagogických pracovníků	MŠMT	431,43
Základní škola a Mateřská škola Běšiny, okres Klatovy, příspěvková organizace (IČO: 75005808)	Podpora výuky plavání v ZŠ	MŠMT	9,60
	Vyrovnaní mezikrajových rozdílů v odměňování pedagogických pracovníků	MŠMT	58,58
Základní škola a mateřská škola Bezděkov, okres Klatovy, příspěvková organizace (IČO: 75006065)	Finanční zajištění překrývání přímé pedagogické činnosti učitelů se zohledněním provozu mateřských škol	MŠMT	22,41
	Podpora výuky plavání v ZŠ	MŠMT	16,00
	Vyrovnaní mezikrajových rozdílů v odměňování pedagogických pracovníků	MŠMT	66,22
Základní škola a mateřská škola Bolešiny, příspěvková organizace (IČO: 60610662)	Vyrovnaní mezikrajových rozdílů v odměňování pedagogických pracovníků	MŠMT	69,84
Základní škola a Mateřská škola Čachrov, okres Klatovy, příspěvková organizace (IČO: 69983615)	Podpora výuky plavání v ZŠ	MŠMT	9,20
	Vyrovnaní mezikrajových rozdílů v odměňování pedagogických pracovníků	MŠMT	49,26
Základní škola a Mateřská škola Dešenice, okres Klatovy, příspěvková organizace (IČO: 70998639)	Podpora financování základních a středních škol při zavádění změny systému financování regionálního školství	MŠMT	35,63
	Vyrovnaní mezikrajových rozdílů v odměňování pedagogických pracovníků	MŠMT	41,54
Základní škola a mateřská škola Dolany, okres Klatovy, příspěvková organizace (IČO: 60610450)	Podpora výuky plavání v ZŠ	MŠMT	13,13
	Vyrovnaní mezikrajových rozdílů v odměňování pedagogických pracovníků	MŠMT	61,46
Základní škola a Mateřská škola Chudenín, okres Klatovy, příspěvková organizace (IČO: 60610107)	Vyrovnaní mezikrajových rozdílů v odměňování pedagogických pracovníků	MŠMT	33,99
Základní škola a Mateřská škola Karla Klostermanna Železná Ruda, příspěvková organizace (IČO: 70939471)	Vyrovnaní mezikrajových rozdílů v odměňování pedagogických pracovníků	MŠMT	166,43



Účelové prostředky poskytnuté prostřednictvím Plzeňského kraje školským organizacím zřizovaným obcemi (bez přímých výdajů na školství - UZ 33353) - dle jednotlivých obcí s rozšířenou působností (v tis. Kč)

Období		2019	
Organizace	Účel	Poskytovatel	Čerpání
Základní škola a mateřská škola Měčín - příspěvková organizace (IČO: 75005221)	Finanční zajištění překrývání přímé pedagogické činnosti učitelů se zohledněním provozu mateřských škol	MŠMT	34,43
	Podpora výuky plavání v ZŠ	MŠMT	12,80
	Vyrovnaní mezikrajových rozdílů v odměňování pedagogických pracovníků	MŠMT	145,76
Základní škola a mateřská škola Mochtín, okres Klatovy, příspěvková organizace (IČO: 75005263)	Podpora výuky plavání v ZŠ	MŠMT	10,21
	Vyrovnaní mezikrajových rozdílů v odměňování pedagogických pracovníků	MŠMT	48,35
Základní škola a Mateřská škola Nýrsko, Komenského ul. 250, příspěvková organizace (IČO: 49207075)	Podpora výuky plavání v ZŠ	MŠMT	38,48
	Vyrovnaní mezikrajových rozdílů v odměňování pedagogických pracovníků	MŠMT	303,28
	Vzdělávací programy paměťových institucí do škol	MŠMT	233,49
Základní škola a mateřská škola Předslav, okres Klatovy, příspěvková organizace (IČO: 60610859)	Vyrovnaní mezikrajových rozdílů v odměňování pedagogických pracovníků	MŠMT	43,06
Základní škola a mateřská škola Strážov, příspěvková organizace (IČO: 75006103)	Podpora výuky plavání v ZŠ	MŠMT	15,75
	Vyrovnaní mezikrajových rozdílů v odměňování pedagogických pracovníků	MŠMT	151,69
Základní škola a Mateřská škola Švihov, okres Klatovy, příspěvková organizace (IČO: 70988773)	Podpora výuky plavání v ZŠ	MŠMT	40,00
	Vyrovnaní mezikrajových rozdílů v odměňování pedagogických pracovníků	MŠMT	328,55
Základní škola a mateřská škola Vrhavěč, příspěvková organizace (IČO: 75005816)	Podpora výuky plavání v ZŠ	MŠMT	16,80
	Vyrovnaní mezikrajových rozdílů v odměňování pedagogických pracovníků	MŠMT	59,82
Základní škola a mateřská škola Zavlekov, příspěvková organizace (IČO: 69983925)	Finanční zajištění překrývání přímé pedagogické činnosti učitelů se zohledněním provozu mateřských škol	MŠMT	9,81
	Vyrovnaní mezikrajových rozdílů v odměňování pedagogických pracovníků	MŠMT	35,93
Základní škola Dr. ing. Františka Křížika a mateřská škola Plánice, příspěvková organizace (IČO: 70992649)	Excelence základních škol	MŠMT	4,00
	Finanční zajištění překrývání přímé pedagogické činnosti učitelů se zohledněním provozu mateřských škol	MŠMT	41,73
	Podpora výuky plavání v ZŠ	MŠMT	38,40
	Vyrovnaní mezikrajových rozdílů v odměňování pedagogických pracovníků	MŠMT	156,28
Základní škola Klatovy, Čapkova ul.126 (IČO: 70825912)	Podpora financování základních a středních škol při zavádění změny systému financování regionálního školství	MŠMT	215,64
	Podpora vzdělávání cizinců ve školách	MŠMT	23,03
	Vyrovnaní mezikrajových rozdílů v odměňování pedagogických pracovníků	MŠMT	357,33
Základní škola Klatovy, Plánická ul. 194 (IČO: 69982813)	Podpora financování základních a středních škol při zavádění změny systému financování regionálního školství	MŠMT	397,53
	Vyrovnaní mezikrajových rozdílů v odměňování pedagogických pracovníků	MŠMT	456,90



Účelové prostředky poskytnuté prostřednictvím Plzeňského kraje školským organizacím zřizovaným obcemi (bez přímých výdajů na školství - UZ 33353) - dle jednotlivých obcí s rozšířenou působností (v tis. Kč)

Období		2019	
Organizace	Účel	Poskytovatel	Čerpání
Základní škola Klatovy, Tolstého 765 (IČO: 49207440)	Vyrovnaní mezikrajových rozdílů v odměňování pedagogických pracovníků	MŠMT	404,87
Základní škola Nýrsko, Školní ulice příspěvková organizace (IČO: 43317880)	Podpora výuky plavání v ZŠ	MŠMT	20,00
	Vyrovnaní mezikrajových rozdílů v odměňování pedagogických pracovníků	MŠMT	172,51
Celkem ORP Klatovy			5 586,25
ORP Kralovice			
Masarykova základní škola a mateřská škola v Žihli (IČO: 49746227)	Finanční zajištění překrývání přímé pedagogické činnosti učitelů se zohledněním provozu mateřských škol	MŠMT	11,21
	Podpora výuky plavání v ZŠ	MŠMT	40,65
	Vyrovnaní mezikrajových rozdílů v odměňování pedagogických pracovníků	MŠMT	187,04
Mateřská škola Chříč, okres Plzeň-sever, příspěvková organizace (IČO: 60610158)	Finanční zajištění překrývání přímé pedagogické činnosti učitelů se zohledněním provozu mateřských škol	MŠMT	103,15
	Vyrovnaní mezikrajových rozdílů v odměňování pedagogických pracovníků	MŠMT	12,13
Mateřská škola Kaznějov sídliště, okres Plzeň-sever, příspěvková organizace (IČO: 60611022)	Finanční zajištění překrývání přímé pedagogické činnosti učitelů se zohledněním provozu mateřských škol	MŠMT	150,31
	Vyrovnaní mezikrajových rozdílů v odměňování pedagogických pracovníků	MŠMT	68,26
Mateřská škola Kralovice (IČO: 49746090)	Finanční zajištění překrývání přímé pedagogické činnosti učitelů se zohledněním provozu mateřských škol	MŠMT	36,46
	Vyrovnaní mezikrajových rozdílů v odměňování pedagogických pracovníků	MŠMT	78,82
Mateřská škola Manětín, příspěvková organizace (IČO: 75157411)	Finanční zajištění překrývání přímé pedagogické činnosti učitelů se zohledněním provozu mateřských škol	MŠMT	300,51
	Vyrovnaní mezikrajových rozdílů v odměňování pedagogických pracovníků	MŠMT	18,19
Mateřská škola Obora, okres Plzeň-sever (IČO: 60611774)	Finanční zajištění překrývání přímé pedagogické činnosti učitelů se zohledněním provozu mateřských škol	MŠMT	135,41
	Vyrovnaní mezikrajových rozdílů v odměňování pedagogických pracovníků	MŠMT	12,13
Mateřská škola Plasy, okres Plzeň-sever (IČO: 75006286)	Finanční zajištění překrývání přímé pedagogické činnosti učitelů se zohledněním provozu mateřských škol	MŠMT	86,80
	Vyrovnaní mezikrajových rozdílů v odměňování pedagogických pracovníků	MŠMT	68,59
Mateřská škola Rybnice, okres Plzeň-sever, příspěvková organizace (IČO: 75005859)	Vyrovnaní mezikrajových rozdílů v odměňování pedagogických pracovníků	MŠMT	13,46
Základní škola a Mateřská škola Bezvěrov, okres Plzeň-sever, příspěvková organizace (IČO: 60611863)	Vyrovnaní mezikrajových rozdílů v odměňování pedagogických pracovníků	MŠMT	33,46
Základní škola a Mateřská škola dr. Eduarda Beneše, Kožlany, okres Plzeň-sever, příspěvková organizace (IČO: 72052724)	Podpora výuky plavání v ZŠ	MŠMT	31,08
	Vyrovnaní mezikrajových rozdílů v odměňování pedagogických pracovníků	MŠMT	155,93
Základní škola a Mateřská škola Kozojedy, okres Plzeň-sever, příspěvková organizace (IČO: 70994251)	Podpora výuky plavání v ZŠ	MŠMT	27,01
	Vyrovnaní mezikrajových rozdílů v odměňování pedagogických pracovníků	MŠMT	94,79



Účelové prostředky poskytnuté prostřednictvím Plzeňského kraje školským organizacím zřizovaných obcemi (bez přímých výdajů na školství - UZ 33353) - dle jednotlivých obcí s rozšířenou působností (v tis. Kč)

Období		2019	
Organizace	Účel	Poskytovatel	Čerpání
Základní škola a Mateřská škola Ludvíka Očenáška Dolní Bělá, příspěvková organizace (IČO: 75005654)	Vyrovnaní mezikrajových rozdílů v odměňování pedagogických pracovníků	MŠMT	185,90
Základní škola a mateřská škola Mladotice, okres Plzeň-sever, příspěvková organizace (IČO: 60610131)	Podpora výuky plavání v ZŠ	MŠMT	16,22
	Vyrovnaní mezikrajových rozdílů v odměňování pedagogických pracovníků	MŠMT	44,78
Základní škola a Mateřská škola Nečtiny, okres Plzeň-sever, příspěvková organizace (IČO: 60610883)	Podpora výuky plavání v ZŠ	MŠMT	46,62
	Vyrovnaní mezikrajových rozdílů v odměňování pedagogických pracovníků	MŠMT	37,96
Základní škola Dobříč, okres Plzeň-sever, příspěvková organizace (IČO: 60611332)	Podpora výuky plavání v ZŠ	MŠMT	19,60
	Vyrovnaní mezikrajových rozdílů v odměňování pedagogických pracovníků	MŠMT	44,65
Základní škola Kaznějov, okres Plzeň-sever, příspěvková organizace (IČO: 60611014)	Podpora financování základních a středních škol při zavádění změny systému financování regionálního školství	MŠMT	48,76
	Vyrovnaní mezikrajových rozdílů v odměňování pedagogických pracovníků	MŠMT	251,91
Základní škola Kralovice, okres Plzeň - sever, příspěvková organizace (IČO: 49745280)	Excelence základních škol	MŠMT	8,24
	Podpora výuky plavání v ZŠ	MŠMT	76,61
	Vyrovnaní mezikrajových rozdílů v odměňování pedagogických pracovníků	MŠMT	285,46
Základní škola Manětín, příspěvková organizace (IČO: 75005191)	Podpora výuky plavání v ZŠ	MŠMT	37,00
	Vyrovnaní mezikrajových rozdílů v odměňování pedagogických pracovníků	MŠMT	157,30
Základní škola Plasy, okres Plzeň-sever (IČO: 75006294)	Vyrovnaní mezikrajových rozdílů v odměňování pedagogických pracovníků	MŠMT	207,83
Základní škola praktická Kralovice, okres Plzeň-sever (IČO: 70968888)	Vyrovnaní mezikrajových rozdílů v odměňování pedagogických pracovníků	MŠMT	82,04
Celkem ORP Kralovice			3 216,22
ORP Nepomuk			
Mateřská škola Čížkov, okres Plzeň-jih (IČO: 70993637)	Vyrovnaní mezikrajových rozdílů v odměňování pedagogických pracovníků	MŠMT	14,17
Mateřská škola Kasejovice, okres Plzeň-jih, příspěvková organizace (IČO: 60611219)	Vyrovnaní mezikrajových rozdílů v odměňování pedagogických pracovníků	MŠMT	24,25
Mateřská škola Nekvasovy, okres Plzeň-jih, příspěvková organizace (IČO: 75005841)	Vyrovnaní mezikrajových rozdílů v odměňování pedagogických pracovníků	MŠMT	12,85
Mateřská škola Nepomuk, okres Plzeň-jih, příspěvková organizace (IČO: 70921385)	Finanční zajištění překrývání přímé pedagogické činnosti učitelů se zohledněním provozu mateřských škol	MŠMT	87,41
	Vyrovnaní mezikrajových rozdílů v odměňování pedagogických pracovníků	MŠMT	76,76
Mateřská škola Neurazy, okres Plzeň-jih, příspěvková organizace (IČO: 75005531)	Finanční zajištění překrývání přímé pedagogické činnosti učitelů se zohledněním provozu mateřských škol	MŠMT	58,93
	Vyrovnaní mezikrajových rozdílů v odměňování pedagogických pracovníků	MŠMT	12,13



Účelové prostředky poskytnuté prostřednictvím Plzeňského kraje školským organizacím zřizovaným obcemi (bez přímých výdajů na školství - UZ 33353) - dle jednotlivých obcí s rozšířenou působností (v tis. Kč)

Období	2019		
Organizace	Účel	Poskytovatel	Čerpání
Mateřská škola Starý Smolivec, okres Plzeň-jih (IČO: 60611812)	Vyrovnaní mezikrajových rozdílů v odměňování pedagogických pracovníků	MŠMT	12,13
Mateřská škola Vrčeň, okres Plzeň-jih, příspěvková organizace (IČO: 60611898)	Finanční zajištění překrývání přímé pedagogické činnosti učitelů se zohledněním provozu mateřských škol	MŠMT	134,54
	Vyrovnaní mezikrajových rozdílů v odměňování pedagogických pracovníků	MŠMT	24,25
Základní škola a mateřská škola Žinkovy, příspěvková organizace (IČO: 75005964)	Podpora výuky plavání v ZŠ	MŠMT	32,56
	Vyrovnaní mezikrajových rozdílů v odměňování pedagogických pracovníků	MŠMT	137,53
Základní škola Kasejovice, okres Plzeň-jih (IČO: 60611227)	Podpora výuky plavání v ZŠ	MŠMT	24,80
	Vyrovnaní mezikrajových rozdílů v odměňování pedagogických pracovníků	MŠMT	156,49
Základní škola Mileč, okres Plzeň-jih, příspěvková organizace (IČO: 60611308)	Vyrovnaní mezikrajových rozdílů v odměňování pedagogických pracovníků	MŠMT	13,90
Základní škola Nepomuk, okres Plzeň-jih (IČO: 70889414)	Podpora financování základních a středních škol při zavádění změny systému financování regionálního školství	MŠMT	61,88
	Vyrovnaní mezikrajových rozdílů v odměňování pedagogických pracovníků	MŠMT	377,76
Základní škola Vrčeň, okres Plzeň-jih, příspěvková organizace (IČO: 75005000)	Podpora financování základních a středních škol při zavádění změny systému financování regionálního školství	MŠMT	86,26
	Podpora výuky plavání v ZŠ	MŠMT	29,97
	Vyrovnaní mezikrajových rozdílů v odměňování pedagogických pracovníků	MŠMT	67,81
Celkem ORP Nepomuk			1 446,36
ORP Nýřany			
1. Mateřská škola Horní Břízava, okres Plzeň-sever, příspěvková organizace (IČO: 60610778)	Finanční zajištění překrývání přímé pedagogické činnosti učitelů se zohledněním provozu mateřských škol	MŠMT	81,26
	Vyrovnaní mezikrajových rozdílů v odměňování pedagogických pracovníků	MŠMT	48,50
2. Mateřská škola Horní Bříza, okres Plzeň-sever, příspěvková organizace (IČO: 60610786)	Finanční zajištění překrývání přímé pedagogické činnosti učitelů se zohledněním provozu mateřských škol	MŠMT	27,78
	Vyrovnaní mezikrajových rozdílů v odměňování pedagogických pracovníků	MŠMT	38,33
Integrovaná základní škola a Mateřská škola Trnová okres Plzeň-sever (IČO: 49745921)	Finanční zajištění překrývání přímé pedagogické činnosti učitelů se zohledněním provozu mateřských škol	MŠMT	87,67
	Podpora financování základních a středních škol při zavádění změny systému financování regionálního školství	MŠMT	13,13
	Podpora výuky plavání v ZŠ	MŠMT	17,76
	Vyrovnaní mezikrajových rozdílů v odměňování pedagogických pracovníků	MŠMT	73,53
Masarykova základní škola Horní Bříza, okres Plzeň-sever, příspěvková organizace (IČO: 60610794)	Excelence základních škol	MŠMT	12,00
	Podpora financování základních a středních škol při zavádění změny systému financování regionálního školství	MŠMT	290,65
	Podpora výuky plavání v ZŠ	MŠMT	31,20
	Vyrovnaní mezikrajových rozdílů v odměňování pedagogických pracovníků	MŠMT	302,11



Účelové prostředky poskytnuté prostřednictvím Plzeňského kraje školským organizacím zřizovaným obcemi (bez přímých výdajů na školství - UZ 33353) - dle jednotlivých obcí s rozšířenou působností (v tis. Kč)

Období		2019	
Organizace	Účel	Poskytovatel	Čerpání
Masarykova základní škola Zruč-Senec, okres Plzeň-sever, příspěvková organizace (IČO: 75006316)	Excellence základních škol	MŠMT	8,00
	Podpora výuky plavání v ZŠ	MŠMT	29,60
	Vyrovnaní mezikrajových rozdílů v odměňování pedagogických pracovníků	MŠMT	302,30
Mateřská škola Česká Bříza, příspěvková organizace (IČO: 72561343)	Finanční zajištění překrývání přímé pedagogické činnosti učitelů se zohledněním provozu mateřských škol	MŠMT	56,07
	Vyrovnaní mezikrajových rozdílů v odměňování pedagogických pracovníků	MŠMT	12,91
Mateřská škola Druztová, okres Plzeň-sever, příspěvková organizace (IČO: 70995931)	Finanční zajištění překrývání přímé pedagogické činnosti učitelů se zohledněním provozu mateřských škol	MŠMT	106,05
	Vyrovnaní mezikrajových rozdílů v odměňování pedagogických pracovníků	MŠMT	18,19
Mateřská škola Ledce, okres Plzeň-sever, příspěvková organizace (IČO: 71162500)	Finanční zajištění překrývání přímé pedagogické činnosti učitelů se zohledněním provozu mateřských škol	MŠMT	336,26
	Vyrovnaní mezikrajových rozdílů v odměňování pedagogických pracovníků	MŠMT	18,19
Mateřská škola POHÁDKA Zbůch, okres Plzeň-sever, příspěvková organizace (IČO: 60611251)	Finanční zajištění překrývání přímé pedagogické činnosti učitelů se zohledněním provozu mateřských škol	MŠMT	209,99
	Vyrovnaní mezikrajových rozdílů v odměňování pedagogických pracovníků	MŠMT	44,69
Mateřská škola Rochlov, okres Plzeň-sever, příspěvková organizace (IČO: 70994421)	Finanční zajištění překrývání přímé pedagogické činnosti učitelů se zohledněním provozu mateřských škol	MŠMT	142,79
	Vyrovnaní mezikrajových rozdílů v odměňování pedagogických pracovníků	MŠMT	30,31
Mateřská škola Třemošná, okres Plzeň-sever, příspěvková organizace (IČO: 60610611)	Finanční zajištění překrývání přímé pedagogické činnosti učitelů se zohledněním provozu mateřských škol	MŠMT	157,98
	Vyrovnaní mezikrajových rozdílů v odměňování pedagogických pracovníků	MŠMT	78,28
Mateřská škola Úněšov, okres Plzeň-sever, příspěvková organizace (IČO: 60611103)	Finanční zajištění překrývání přímé pedagogické činnosti učitelů se zohledněním provozu mateřských škol	MŠMT	72,91
	Vyrovnaní mezikrajových rozdílů v odměňování pedagogických pracovníků	MŠMT	21,12
Mateřská škola Vochoz, příspěvková organizace (IČO: 75009013)	Vyrovnaní mezikrajových rozdílů v odměňování pedagogických pracovníků	MŠMT	15,06
Mateřská škola Zruč-Senec, okres Plzeň-sever, příspěvková organizace (IČO: 75006308)	Vyrovnaní mezikrajových rozdílů v odměňování pedagogických pracovníků	MŠMT	48,50
Mateřská škola Žilov, okres Plzeň-sever, příspěvková organizace (IČO: 60611189)	Finanční zajištění překrývání přímé pedagogické činnosti učitelů se zohledněním provozu mateřských škol	MŠMT	100,90
	Vyrovnaní mezikrajových rozdílů v odměňování pedagogických pracovníků	MŠMT	12,13
Základní škola a Mateřská škola Heřmanova Huť, příspěvková organizace (IČO: 60611341)	Finanční zajištění překrývání přímé pedagogické činnosti učitelů se zohledněním provozu mateřských škol	MŠMT	81,59
	Podpora výuky plavání v ZŠ	MŠMT	32,56



Účelové prostředky poskytnuté prostřednictvím Plzeňského kraje školským organizacím zřizovaným obcemi (bez přímých výdajů na školství - UZ 33353) - dle jednotlivých obcí s rozšířenou působností (v tis. Kč)

Období		2019	
Organizace	Účel	Poskytovatel	Čerpání
Základní škola a Mateřská škola Heřmanova Huť, příspěvková organizace (IČO: 60611341)	Vyrovnaní mezikrajových rozdílů v odměňování pedagogických pracovníků	MŠMT	174,33
Základní škola a Mateřská škola Chotíkov, příspěvková organizace (IČO: 70990999)	Vyrovnaní mezikrajových rozdílů v odměňování pedagogických pracovníků	MŠMT	192,26
Základní škola a Mateřská škola Kozolupy (IČO: 49745948)	Vyrovnaní mezikrajových rozdílů v odměňování pedagogických pracovníků	MŠMT	112,56
Základní škola a mateřská škola Líně, příspěvková organizace (IČO: 60611260)	Podpora výuky plavání v ZŠ	MŠMT	51,60
	Vyrovnaní mezikrajových rozdílů v odměňování pedagogických pracovníků	MŠMT	224,17
Základní škola a Mateřská škola Město Touškov, příspěvková organizace (IČO: 75006057)	Finanční zajištění překrývání přímé pedagogické činnosti učitelů se zohledněním provozu mateřských škol	MŠMT	49,13
	Vyrovnaní mezikrajových rozdílů v odměňování pedagogických pracovníků	MŠMT	362,87
Základní škola a Mateřská škola Nýřany, příspěvková organizace (IČO: 60611880)	Excellence základních škol	MŠMT	6,40
	Podpora financování základních a středních škol při zavádění změny systému financování regionálního školství	MŠMT	525,04
	Vyrovnaní mezikrajových rozdílů v odměňování pedagogických pracovníků	MŠMT	597,97
Základní škola a Mateřská škola Pernarec, okres Plzeň-sever, příspěvková organizace (IČO: 60611804)	Finanční zajištění překrývání přímé pedagogické činnosti učitelů se zohledněním provozu mateřských škol	MŠMT	125,99
	Podpora výuky plavání v ZŠ	MŠMT	48,40
	Podpora vzdělávání cizinců ve školách	MŠMT	30,71
	Vyrovnaní mezikrajových rozdílů v odměňování pedagogických pracovníků	MŠMT	133,19
Základní škola a Mateřská škola Pňovany, okres Plzeň-sever, příspěvková organizace (IČO: 70997101)	Finanční zajištění překrývání přímé pedagogické činnosti učitelů se zohledněním provozu mateřských škol	MŠMT	132,50
	Vyrovnaní mezikrajových rozdílů v odměňování pedagogických pracovníků	MŠMT	58,06
Základní škola a Mateřská škola Úterý, okres Plzeň-sever, příspěvková organizace (IČO: 60611171)	Vyrovnaní mezikrajových rozdílů v odměňování pedagogických pracovníků	MŠMT	28,49
Základní škola a mateřská škola Vejprnice (IČO: 49745247)	Vyrovnaní mezikrajových rozdílů v odměňování pedagogických pracovníků	MŠMT	412,90
Základní škola a Mateřská škola Všeruby, příspěvková organizace (IČO: 75006511)	Finanční zajištění překrývání přímé pedagogické činnosti učitelů se zohledněním provozu mateřských škol	MŠMT	112,01
	Podpora financování základních a středních škol při zavádění změny systému financování regionálního školství	MŠMT	61,88
	Podpora výuky plavání v ZŠ	MŠMT	25,60
	Vyrovnaní mezikrajových rozdílů v odměňování pedagogických pracovníků	MŠMT	202,80
Základní škola a Mateřská škola Žichlice (IČO: 72073314)	Vyrovnaní mezikrajových rozdílů v odměňování pedagogických pracovníků	MŠMT	71,08
Základní škola Blatnice, okres Plzeň-sever, příspěvková organizace (IČO: 60611855)	Podpora výuky plavání v ZŠ	MŠMT	22,20



Účelové prostředky poskytnuté prostřednictvím Plzeňského kraje školským organizacím zřizovaným obcemi (bez přímých výdajů na školství - UZ 33353) - dle jednotlivých obcí s rozšířenou působností (v tis. Kč)

Období		2019	
Organizace	Účel	Poskytovatel	Čerpání
Základní škola Blatnice, okres Plzeň-sever, příspěvková organizace (IČO: 60611855)	Vyrovnaní mezikrajových rozdílů v odměňování pedagogických pracovníků	MŠMT	141,30
Základní škola Ledce, okres Plzeň-sever, příspěvková organizace (IČO: 75006138)	Vyrovnaní mezikrajových rozdílů v odměňování pedagogických pracovníků	MŠMT	53,60
Základní škola Líštany, okres Plzeň-sever, příspěvková organizace (IČO: 75005948)	Vyrovnaní mezikrajových rozdílů v odměňování pedagogických pracovníků	MŠMT	24,49
Základní škola s mateřskou školou Tlučná okres Plzeň-sever (IČO: 69974012)	Excellence základních škol	MŠMT	4,00
	Podpora výuky plavání v ZŠ	MŠMT	42,92
	Vyrovnaní mezikrajových rozdílů v odměňování pedagogických pracovníků	MŠMT	282,80
Základní škola Třebošná, okres Plzeň-sever, příspěvková organizace (IČO: 60610581)	Podpora výuky plavání v ZŠ	MŠMT	20,40
	Vyrovnaní mezikrajových rozdílů v odměňování pedagogických pracovníků	MŠMT	202,34
Základní škola Zbůch, okres Plzeň-sever, příspěvková organizace (IČO: 60611201)	Podpora financování základních a středních škol při zavádění změny systému financování regionálního školství	MŠMT	170,64
	Vyrovnaní mezikrajových rozdílů v odměňování pedagogických pracovníků	MŠMT	185,86
Celkem ORP Nýřany			7 850,73
ORP obce Magistrátu			
Mateřská škola Chrást, okres Plzeň-město, příspěvková organizace (IČO: 75006766)	Vyrovnaní mezikrajových rozdílů v odměňování pedagogických pracovníků	MŠMT	39,41
Mateřská škola Kyšice, okres Plzeň-město, příspěvková organizace (IČO: 75005972)	Finanční zajištění překrývání přímé pedagogické činnosti učitelů se zohledněním provozu mateřských škol	MŠMT	215,13
	Vyrovnaní mezikrajových rozdílů v odměňování pedagogických pracovníků	MŠMT	22,13
Mateřská škola Letkov, příspěvková organizace	Vyrovnaní mezikrajových rozdílů v odměňování pedagogických pracovníků	MŠMT	13,34
Mateřská škola Losiná, okres Plzeň-město, příspěvková organizace (IČO: 70988781)	Vyrovnaní mezikrajových rozdílů v odměňování pedagogických pracovníků	MŠMT	24,25
Mateřská škola Nezvěstice (IČO: 75006677)	Vyrovnaní mezikrajových rozdílů v odměňování pedagogických pracovníků	MŠMT	36,38
Mateřská škola Starý Plzenec (IČO: 75006014)	Vyrovnaní mezikrajových rozdílů v odměňování pedagogických pracovníků	MŠMT	60,63
Mateřská škola Štáhlavy (IČO: 60611286)	Finanční zajištění překrývání přímé pedagogické činnosti učitelů se zohledněním provozu mateřských škol	MŠMT	88,54
	Vyrovnaní mezikrajových rozdílů v odměňování pedagogických pracovníků	MŠMT	48,50
Mateřská škola Tymákov (IČO: 75006324)	Vyrovnaní mezikrajových rozdílů v odměňování pedagogických pracovníků	MŠMT	43,71
Základní škola a Mateřská škola generála Pattona Dýšina, příspěvková organizace (IČO: 72553740)	Podpora výuky plavání v ZŠ	MŠMT	29,59
	Vyrovnaní mezikrajových rozdílů v odměňování pedagogických pracovníků	MŠMT	188,77
Základní škola a mateřská škola Chválenice, příspěvková organizace (IČO: 75006022)	Podpora výuky plavání v ZŠ	MŠMT	14,80
	Vyrovnaní mezikrajových rozdílů v odměňování pedagogických pracovníků	MŠMT	38,69



Účelové prostředky poskytnuté prostřednictvím Plzeňského kraje školským organizacím zřizovaným obcemi (bez přímých výdajů na školství - UZ 33353) - dle jednotlivých obcí s rozšířenou působností (v tis. Kč)

Období	2019		
Organizace	Účel	Poskytovatel	Čerpání
Základní škola a mateřská škola Starý Plzenec, Sedlec 81, příspěvková organizace (IČO: 75006006)	Podpora výuky plavání v ZŠ	MŠMT	0,11
	Vyrovnaní mezikrajových rozdílů v odměňování pedagogických pracovníků	MŠMT	103,82
Základní škola Chrást, okres Plzeň-město, příspěvková organizace (IČO: 70986916)	Podpora výuky plavání v ZŠ	MŠMT	25,60
	Vyrovnaní mezikrajových rozdílů v odměňování pedagogických pracovníků	MŠMT	198,85
Základní škola Nezvěstice, příspěvková organizace (IČO: 75006774)	Podpora výuky plavání v ZŠ	MŠMT	31,82
	Vyrovnaní mezikrajových rozdílů v odměňování pedagogických pracovníků	MŠMT	256,93
Základní škola Starý Plzenec (IČO: 70924546)	Podpora výuky plavání v ZŠ	MŠMT	36,67
	Vyrovnaní mezikrajových rozdílů v odměňování pedagogických pracovníků	MŠMT	250,96
Základní škola Štáhlavy (IČO: 60611278)	Vyrovnaní mezikrajových rozdílů v odměňování pedagogických pracovníků	MŠMT	83,83
Základní škola Tymákov (IČO: 70987505)	Vyrovnaní mezikrajových rozdílů v odměňování pedagogických pracovníků	MŠMT	78,81
Celkem ORP obce Magistrátu			1 931,24
ORP Plzeň			
1. základní škola Plzeň, Západní 18, příspěvková organizace (IČO: 49777521)	Vyrovnaní mezikrajových rozdílů v odměňování pedagogických pracovníků	MŠMT	692,73
10. základní škola Plzeň, nám. Míru 6, příspěvková organizace (IČO: 70879320)	Podpora financování základních a středních škol při zavádění změny systému financování regionálního školství	MŠMT	91,88
	Vyrovnaní mezikrajových rozdílů v odměňování pedagogických pracovníků	MŠMT	320,89
11. základní škola Plzeň, Baarova 31, příspěvková organizace (IČO: 68784571)	Vyrovnaní mezikrajových rozdílů v odměňování pedagogických pracovníků	MŠMT	438,78
13. základní škola Plzeň, Habrmanova 45, příspěvková organizace (IČO: 69971901)	Podpora financování základních a středních škol při zavádění změny systému financování regionálního školství	MŠMT	133,14
	Podpora vzdělávání cizinců ve školách	MŠMT	37,50
	Vyrovnaní mezikrajových rozdílů v odměňování pedagogických pracovníků	MŠMT	369,09
14. základní škola Plzeň, Zábělská 25, příspěvková organizace (IČO: 68784643)	Vyrovnaní mezikrajových rozdílů v odměňování pedagogických pracovníků	MŠMT	417,76
15. základní škola Plzeň, Terezie Brzkové 33-35, příspěvková organizace (IČO: 68784619)	Podpora financování základních a středních škol při zavádění změny systému financování regionálního školství	MŠMT	13,13
	Vyrovnaní mezikrajových rozdílů v odměňování pedagogických pracovníků	MŠMT	729,20
16. mateřská škola Plzeň, Korandova 11, příspěvková organizace (IČO: 70941025)	Finanční zajištění překrývání přímé pedagogické činnosti učitelů se zohledněním provozu mateřských škol	MŠMT	106,30
	Vyrovnaní mezikrajových rozdílů v odměňování pedagogických pracovníků	MŠMT	18,19
16. základní škola a mateřská škola Plzeň, Americká třída 30, příspěvková organizace (IČO: 68784597)	Podpora financování základních a středních škol při zavádění změny systému financování regionálního školství	MŠMT	333,78
	Vyrovnaní mezikrajových rozdílů v odměňování pedagogických pracovníků	MŠMT	345,12



Účelové prostředky poskytnuté prostřednictvím Plzeňského kraje školským organizacím zřizovaným obcemi (bez přímých výdajů na školství - UZ 33353) - dle jednotlivých obcí s rozšířenou působností (v tis. Kč)

Období	2019		
Organizace	Účel	Poskytovatel	Čerpání
17. mateřská škola Plzeň, Čapkovo náměstí 4, příspěvková organizace (IČO: 70940631)	Vyrovnaní mezikrajových rozdílů v odměňování pedagogických pracovníků	MŠMT	48,50
17. základní škola a mateřská škola Plzeň, Malická 1, příspěvková organizace (IČO: 68784562)	Finanční zajištění překrývání přímé pedagogické činnosti učitelů se zohledněním provozu mateřských škol	MŠMT	89,95
	Podpora financování základních a středních škol při zavádění změny systému financování regionálního školství	MŠMT	196,89
	Podpora vzdělávání cizinců ve školách	MŠMT	61,61
	Vyrovnaní mezikrajových rozdílů v odměňování pedagogických pracovníků	MŠMT	330,16
2. mateřská škola Plzeň, U Hvězdárny 26, příspěvková organizace (IČO: 70940720)	Vyrovnaní mezikrajových rozdílů v odměňování pedagogických pracovníků	MŠMT	24,25
2. základní škola Plzeň, Schwarzova 20, příspěvková organizace (IČO: 66362563)	Vyrovnaní mezikrajových rozdílů v odměňování pedagogických pracovníků	MŠMT	422,75
	Vzdělávací programy paměťových institucí do škol	MŠMT	245,00
20. základní škola Plzeň, Brojova 13, příspěvková organizace (IČO: 69972150)	Vyrovnaní mezikrajových rozdílů v odměňování pedagogických pracovníků	MŠMT	374,29
21. mateřská škola Plzeň, Na Celchu 33, příspěvková organizace (IČO: 70941068)	Finanční zajištění překrývání přímé pedagogické činnosti učitelů se zohledněním provozu mateřských škol	MŠMT	33,31
	Vyrovnaní mezikrajových rozdílů v odměňování pedagogických pracovníků	MŠMT	38,86
21. základní škola Plzeň, Slovanská alej 13, příspěvková organizace (IČO: 66362521)	Podpora financování základních a středních škol při zavádění změny systému financování regionálního školství	MŠMT	390,03
	Vyrovnaní mezikrajových rozdílů v odměňování pedagogických pracovníků	MŠMT	590,40
22. mateřská škola Plzeň, Z. Wintra 19, příspěvková organizace (IČO: 70940924)	Finanční zajištění překrývání přímé pedagogické činnosti učitelů se zohledněním provozu mateřských škol	MŠMT	123,26
	Vyrovnaní mezikrajových rozdílů v odměňování pedagogických pracovníků	MŠMT	78,03
22. základní škola Plzeň, Na Dlouhých 49, příspěvková organizace (IČO: 70837813)	Excelence základních škol	MŠMT	2,40
	Vyrovnaní mezikrajových rozdílů v odměňování pedagogických pracovníků	MŠMT	569,57
23. mateřská škola Plzeň, Topolová 3, příspěvková organizace (IČO: 70940738)	Vyrovnaní mezikrajových rozdílů v odměňování pedagogických pracovníků	MŠMT	51,53
24. mateřská škola Plzeň, Schwarzova 4, příspěvková organizace (IČO: 70940851)	Vyrovnaní mezikrajových rozdílů v odměňování pedagogických pracovníků	MŠMT	37,59
25. mateřská škola Plzeň, Ruská 83, příspěvková organizace (IČO: 70940860)	Finanční zajištění překrývání přímé pedagogické činnosti učitelů se zohledněním provozu mateřských škol	MŠMT	189,22
	Vyrovnaní mezikrajových rozdílů v odměňování pedagogických pracovníků	MŠMT	56,50
25. základní škola Plzeň, Chválenická 17, příspěvková organizace (IČO: 69972141)	Podpora výuky plavání v ZŠ	MŠMT	18,40
	Vyrovnaní mezikrajových rozdílů v odměňování pedagogických pracovníků	MŠMT	652,17
26. základní škola Plzeň, Skupova 22, příspěvková organizace (IČO: 70879834)	Excelence základních škol	MŠMT	2,40
	Podpora vzdělávání cizinců ve školách	MŠMT	74,62



Účelové prostředky poskytnuté prostřednictvím Plzeňského kraje školským organizacím zřizovaných obcemi (bez přímých výdajů na školství - UZ 33353) - dle jednotlivých obcí s rozšířenou působností (v tis. Kč)

Období	2019		
Organizace	Účel	Poskytovatel	Čerpání
26. základní škola Plzeň, Skupova 22, příspěvková organizace (IČO: 70879834)	Vyrovnaní mezikrajových rozdílů v odměňování pedagogických pracovníků	MŠMT	444,52
27. mateřská škola Plzeň, Dvořákova 4, příspěvková organizace (IČO: 70941319)	Finanční zajištění překrývání přímé pedagogické činnosti učitelů se zohledněním provozu mateřských škol	MŠMT	69,96
	Vyrovnaní mezikrajových rozdílů v odměňování pedagogických pracovníků	MŠMT	69,18
28. základní škola Plzeň, Rodinná 39, příspěvková organizace (IČO: 70880026)	Vyrovnaní mezikrajových rozdílů v odměňování pedagogických pracovníků	MŠMT	430,60
31. mateřská škola Plzeň, Spojovací 7, příspěvková organizace (IČO: 70940681)	Vyrovnaní mezikrajových rozdílů v odměňování pedagogických pracovníků	MŠMT	42,44
31. základní škola Plzeň, E. Krásnohorské 10, příspěvková organizace (IČO: 70879443)	Excellence základních škol	MŠMT	8,16
	Podpora financování základních a středních škol při zavádění změny systému financování regionálního školství	MŠMT	131,26
	Vyrovnaní mezikrajových rozdílů v odměňování pedagogických pracovníků	MŠMT	608,10
32. mateřská škola Plzeň, Resslerova 22, příspěvková organizace (IČO: 70940827)	Vyrovnaní mezikrajových rozdílů v odměňování pedagogických pracovníků	MŠMT	47,90
33. mateřská škola Plzeň, Kyšická 51, příspěvková organizace (IČO: 70940941)	Finanční zajištění překrývání přímé pedagogické činnosti učitelů se zohledněním provozu mateřských škol	MŠMT	142,01
	Vyrovnaní mezikrajových rozdílů v odměňování pedagogických pracovníků	MŠMT	18,19
33. základní škola Plzeň, T. Brzkové 31, příspěvková organizace (IČO: 49777548)	Podpora financování základních a středních škol při zavádění změny systému financování regionálního školství	MŠMT	735,06
	Vyrovnaní mezikrajových rozdílů v odměňování pedagogických pracovníků	MŠMT	464,71
34. základní škola Plzeň, Gerská 32, příspěvková organizace (IČO: 66362504)	Podpora financování základních a středních škol při zavádění změny systému financování regionálního školství	MŠMT	208,14
	Vyrovnaní mezikrajových rozdílů v odměňování pedagogických pracovníků	MŠMT	336,51
37. mateřská škola Plzeň, Barvínkova 18, příspěvková organizace (IČO: 70940746)	Vyrovnaní mezikrajových rozdílů v odměňování pedagogických pracovníků	MŠMT	24,25
38. mateřská škola Plzeň, Spojovací 14, příspěvková organizace (IČO: 70941084)	Finanční zajištění překrývání přímé pedagogické činnosti učitelů se zohledněním provozu mateřských škol	MŠMT	73,56
	Vyrovnaní mezikrajových rozdílů v odměňování pedagogických pracovníků	MŠMT	36,38
4. základní škola Plzeň, Kralovická 12, příspěvková organizace (IČO: 49777530)	Podpora financování základních a středních škol při zavádění změny systému financování regionálního školství	MŠMT	153,76
	Podpora vzdělávání cizinců ve školách	MŠMT	133,80
	Vyrovnaní mezikrajových rozdílů v odměňování pedagogických pracovníků	MŠMT	468,15
44. mateřská škola Plzeň, Tomanova 3, 5, příspěvková organizace (IČO: 70940932)	Finanční zajištění překrývání přímé pedagogické činnosti učitelů se zohledněním provozu mateřských škol	MŠMT	19,10
	Vyrovnaní mezikrajových rozdílů v odměňování pedagogických pracovníků	MŠMT	38,86
46. mateřská škola Plzeň, Fibichova 4, příspěvková organizace (IČO: 70941041)	Finanční zajištění překrývání přímé pedagogické činnosti učitelů se zohledněním provozu mateřských škol	MŠMT	128,01
	Vyrovnaní mezikrajových rozdílů v odměňování pedagogických pracovníků	MŠMT	47,33



Účelové prostředky poskytnuté prostřednictvím Plzeňského kraje školským organizacím zřizovaným obcemi (bez přímých výdajů na školství - UZ 33353) - dle jednotlivých obcí s rozšířenou působností (v tis. Kč)

Období		2019	
Organizace	Účel	Poskytovatel	Čerpání
49. mateřská škola Plzeň, Puškinova 5, příspěvková organizace (IČO: 70941017)	Finanční zajištění překryvání přímé pedagogické činnosti učitelů se zohledněním provozu mateřských škol	MŠMT	59,02
	Vyrovnaní mezikrajových rozdílů v odměňování pedagogických pracovníků	MŠMT	38,86
5. mateřská škola Plzeň, Zelenohorská 25, příspěvková organizace (IČO: 70940673)	Finanční zajištění překryvání přímé pedagogické činnosti učitelů se zohledněním provozu mateřských škol	MŠMT	276,02
	Vyrovnaní mezikrajových rozdílů v odměňování pedagogických pracovníků	MŠMT	59,48
50. mateřská škola Plzeň, Družby 4, příspěvková organizace (IČO: 70940991)	Finanční zajištění překryvání přímé pedagogické činnosti učitelů se zohledněním provozu mateřských škol	MŠMT	175,76
	Vyrovnaní mezikrajových rozdílů v odměňování pedagogických pracovníků	MŠMT	48,50
51. mateřská škola Plzeň, Částkova 6, příspěvková organizace (IČO: 70940801)	Finanční zajištění překryvání přímé pedagogické činnosti učitelů se zohledněním provozu mateřských škol	MŠMT	173,60
	Vyrovnaní mezikrajových rozdílů v odměňování pedagogických pracovníků	MŠMT	51,41
54. mateřská škola Plzeň, Staniční 72, příspěvková organizace (IČO: 70940959)	Finanční zajištění překryvání přímé pedagogické činnosti učitelů se zohledněním provozu mateřských škol	MŠMT	470,31
	Vyrovnaní mezikrajových rozdílů v odměňování pedagogických pracovníků	MŠMT	97,00
55. mateřská škola Plzeň, Mandlova 6, příspěvková organizace (IČO: 70941581)	Finanční zajištění překryvání přímé pedagogické činnosti učitelů se zohledněním provozu mateřských škol	MŠMT	52,08
	Vyrovnaní mezikrajových rozdílů v odměňování pedagogických pracovníků	MŠMT	72,75
56. mateřská škola Plzeň, Budilovo náměstí 72, příspěvková organizace (IČO: 70941157)	Finanční zajištění překryvání přímé pedagogické činnosti učitelů se zohledněním provozu mateřských škol	MŠMT	205,98
	Vyrovnaní mezikrajových rozdílů v odměňování pedagogických pracovníků	MŠMT	46,38
57. mateřská škola Plzeň, Nad Dalmatinkou 1, příspěvková organizace (IČO: 70940975)	Vyrovnaní mezikrajových rozdílů v odměňování pedagogických pracovníků	MŠMT	76,54
6. mateřská škola Plzeň, Republikánská 25, příspěvková organizace (IČO: 70941033)	Finanční zajištění překryvání přímé pedagogické činnosti učitelů se zohledněním provozu mateřských škol	MŠMT	101,04
	Vyrovnaní mezikrajových rozdílů v odměňování pedagogických pracovníků	MŠMT	48,50
60. mateřská škola Plzeň, Manětínská 37, příspěvková organizace (IČO: 70940908)	Vyrovnaní mezikrajových rozdílů v odměňování pedagogických pracovníků	MŠMT	51,41
61. mateřská škola Plzeň, Nade Mží 3, příspěvková organizace (IČO: 70941513)	Vyrovnaní mezikrajových rozdílů v odměňování pedagogických pracovníků	MŠMT	66,99
63. mateřská škola Plzeň, Lábkova 30, příspěvková organizace (IČO: 70941521)	Finanční zajištění překryvání přímé pedagogické činnosti učitelů se zohledněním provozu mateřských škol	MŠMT	94,61
	Vyrovnaní mezikrajových rozdílů v odměňování pedagogických pracovníků	MŠMT	112,77
64. mateřská škola Plzeň, Pod Chlumem 3, příspěvková organizace (IČO: 70941505)	Finanční zajištění překryvání přímé pedagogické činnosti učitelů se zohledněním provozu mateřských škol	MŠMT	85,41
	Vyrovnaní mezikrajových rozdílů v odměňování pedagogických pracovníků	MŠMT	103,07



Účelové prostředky poskytnuté prostřednictvím Plzeňského kraje školským organizacím zřizovaných obcemi (bez přímých výdajů na školství - UZ 33353) - dle jednotlivých obcí s rozšířenou působností (v tis. Kč)

Období		2019	
Organizace	Účel	Poskytovatel	Čerpání
7. mateřská škola Plzeň, Kralovická 35, příspěvková organizace (IČO: 70941238)	Vyrovnaní mezikrajových rozdílů v odměňování pedagogických pracovníků	MŠMT	128,47
7. základní škola a mateřská škola Plzeň, Brněnská 36, příspěvková organizace (IČO: 49777505)	Podpora financování základních a středních škol při zavádění změny systému financování regionálního školství	MŠMT	380,66
	Vyrovnaní mezikrajových rozdílů v odměňování pedagogických pracovníků	MŠMT	468,09
70. mateřská škola Plzeň, Waltrova 26, příspěvková organizace (IČO: 70940983)	Finanční zajištění překryvání přímé pedagogické činnosti učitelů se zohledněním provozu mateřských škol	MŠMT	99,96
	Vyrovnaní mezikrajových rozdílů v odměňování pedagogických pracovníků	MŠMT	62,63
78. mateřská škola Plzeň, Sokolovská 30, příspěvková organizace (IČO: 70941289)	Podpora vzdělávání cizinců ve školách	MŠMT	23,00
	Vyrovnaní mezikrajových rozdílů v odměňování pedagogických pracovníků	MŠMT	88,79
80. mateřská škola Plzeň, Úslavská 80, příspěvková organizace (IČO: 70940703)	Vyrovnaní mezikrajových rozdílů v odměňování pedagogických pracovníků	MŠMT	36,38
81. mateřská škola Plzeň, Hodonínská 53, příspěvková organizace (IČO: 70940967)	Vyrovnaní mezikrajových rozdílů v odměňování pedagogických pracovníků	MŠMT	64,27
87. mateřská škola Plzeň, Komenského 46, příspěvková organizace (IČO: 70940916)	Vyrovnaní mezikrajových rozdílů v odměňování pedagogických pracovníků	MŠMT	100,91
89. mateřská škola Plzeň, Habrová 8, příspěvková organizace (IČO: 70940690)	Vyrovnaní mezikrajových rozdílů v odměňování pedagogických pracovníků	MŠMT	63,66
90. mateřská škola Plzeň, Západní 7, příspěvková organizace (IČO: 70940894)	Vyrovnaní mezikrajových rozdílů v odměňování pedagogických pracovníků	MŠMT	77,06
91. mateřská škola Plzeň, Jesenická 11, příspěvková organizace (IČO: 70940878)	Vyrovnaní mezikrajových rozdílů v odměňování pedagogických pracovníků	MŠMT	75,78
Benešova základní škola a mateřská škola Plzeň, Doudlevecká 35, příspěvková organizace (IČO: 70879761)	Vyrovnaní mezikrajových rozdílů v odměňování pedagogických pracovníků	MŠMT	312,60
Bolevecká základní škola Plzeň, nám. Odboje 18, příspěvková organizace (IČO: 49777581)	Podpora financování základních a středních škol při zavádění změny systému financování regionálního školství	MŠMT	489,41
	Vyrovnaní mezikrajových rozdílů v odměňování pedagogických pracovníků	MŠMT	341,12
Masarykova základní škola Plzeň, Jiráskovo náměstí 10, příspěvková organizace (IČO: 68784589)	Podpora financování základních a středních škol při zavádění změny systému financování regionálního školství	MŠMT	11,25
	Podpora vzdělávání cizinců ve školách	MŠMT	124,66
	Vyrovnaní mezikrajových rozdílů v odměňování pedagogických pracovníků	MŠMT	303,43
Mateřská škola Plzeň - Křimice, Vochovská 25, příspěvková organizace (IČO: 73739391)	Vyrovnaní mezikrajových rozdílů v odměňování pedagogických pracovníků	MŠMT	39,41
Mateřská škola Plzeň-Lhota, Ke Křížku 19, příspěvková organizace (IČO: 06034551)	Vyrovnaní mezikrajových rozdílů v odměňování pedagogických pracovníků	MŠMT	24,25



Účelové prostředky poskytnuté prostřednictvím Plzeňského kraje školským organizacím zřizovaným obcemi (bez přímých výdajů na školství - UZ 33353) - dle jednotlivých obcí s rozšířenou působností (v tis. Kč)

Období		2019	
Organizace	Účel	Poskytovatel	Čerpání
Tyršova základní škola a mateřská škola Plzeň, U Školy 7, příspěvková organizace (IČO: 70878951)	Podpora výuky plavání v ZŠ	MŠMT	26,88
	Vyrovnaní mezikrajových rozdílů v odměňování pedagogických pracovníků	MŠMT	144,61
Základní škola a mateřská škola Plzeň - Božkov, Vřesinská 17, příspěvková organizace (IČO: 70879214)	Vyrovnaní mezikrajových rozdílů v odměňování pedagogických pracovníků	MŠMT	99,45
	Vzdělávací programy pamětových institucí do škol	MŠMT	223,71
Základní škola Plzeň - Újezd, Národní 1, příspěvková organizace (IČO: 70880093)	Vyrovnaní mezikrajových rozdílů v odměňování pedagogických pracovníků	MŠMT	91,39
Celkem ORP Plzeň			20 098,42
ORP Přeštice			
Mateřská škola Borovy, příspěvková organizace (IČO: 75006740)	Finanční zajištění překrývání přímé pedagogické činnosti učitelů se zohledněním provozu mateřských škol	MŠMT	33,61
	Vyrovnaní mezikrajových rozdílů v odměňování pedagogických pracovníků	MŠMT	13,34
Mateřská škola Chlumčany, okres Plzeň-jih (IČO: 70833851)	Finanční zajištění překrývání přímé pedagogické činnosti učitelů se zohledněním provozu mateřských škol	MŠMT	59,35
	Vyrovnaní mezikrajových rozdílů v odměňování pedagogických pracovníků	MŠMT	37,59
Mateřská škola Merklín, okres Plzeň-jih (IČO: 70971561)	Finanční zajištění překrývání přímé pedagogické činnosti učitelů se zohledněním provozu mateřských škol	MŠMT	218,74
	Vyrovnaní mezikrajových rozdílů v odměňování pedagogických pracovníků	MŠMT	42,44
Mateřská škola Oplot, okres Plzeň-jih, příspěvková organizace (IČO: 70989141)	Finanční zajištění překrývání přímé pedagogické činnosti učitelů se zohledněním provozu mateřských škol	MŠMT	67,22
	Vyrovnaní mezikrajových rozdílů v odměňování pedagogických pracovníků	MŠMT	12,13
Mateřská škola Přeštice, Dukelská 959, okres Plzeň-jih (IČO: 49181939)	Finanční zajištění překrývání přímé pedagogické činnosti učitelů se zohledněním provozu mateřských škol	MŠMT	215,41
	Vyrovnaní mezikrajových rozdílů v odměňování pedagogických pracovníků	MŠMT	80,77
Mateřská škola Přeštice, Gagarinova 202, okres Plzeň-jih (IČO: 70946833)	Finanční zajištění překrývání přímé pedagogické činnosti učitelů se zohledněním provozu mateřských škol	MŠMT	14,04
	Vyrovnaní mezikrajových rozdílů v odměňování pedagogických pracovníků	MŠMT	38,58
Mateřská škola Píchovice, okres Plzeň-jih (IČO: 75006197)	Finanční zajištění překrývání přímé pedagogické činnosti učitelů se zohledněním provozu mateřských škol	MŠMT	88,28
	Vyrovnaní mezikrajových rozdílů v odměňování pedagogických pracovníků	MŠMT	12,13
Mateřská škola Štěnovice, okres Plzeň-jih (IČO: 70922799)	Vyrovnaní mezikrajových rozdílů v odměňování pedagogických pracovníků	MŠMT	63,22
Základní škola a mateřská škola Dolní Lukavice, okres Plzeň-jih, příspěvková organizace (IČO: 75005689)	Podpora výuky plavání v ZŠ	MŠMT	28,00
	Vyrovnaní mezikrajových rozdílů v odměňování pedagogických pracovníků	MŠMT	89,74
Základní škola a Mateřská škola Horšice, příspěvková organizace (IČO: 60611871)	Vyrovnaní mezikrajových rozdílů v odměňování pedagogických pracovníků	MŠMT	48,67



Účelové prostředky poskytnuté prostřednictvím Plzeňského kraje školským organizacím zřizovaným obcemi (bez přímých výdajů na školství - UZ 33353) - dle jednotlivých obcí s rozšířenou působností (v tis. Kč)

Období	2019		
Organizace	Účel	Poskytovatel	Čerpání
Základní škola a mateřská škola Lužany, okres Plzeň-jih, příspěvková organizace (IČO: 60610891)	Vyrovnaní mezikrajových rozdílů v odměňování pedagogických pracovníků	MŠMT	37,27
Základní škola a mateřská škola Řenče, okres Plzeň-jih, příspěvková organizace (IČO: 60611910)	Finanční zajištění překrývání přímé pedagogické činnosti učitelů se zohledněním provozu mateřských škol	MŠMT	18,92
	Podpora výuky plavání v ZŠ	MŠMT	19,22
	Vyrovnaní mezikrajových rozdílů v odměňování pedagogických pracovníků	MŠMT	59,31
Základní škola a mateřská škola Skočice, okres Plzeň-jih, příspěvková organizace (IČO: 75005671)	Podpora výuky plavání v ZŠ	MŠMT	22,94
	Vyrovnaní mezikrajových rozdílů v odměňování pedagogických pracovníků	MŠMT	44,55
Základní škola Chlumčany, okres Plzeň-jih (IČO: 70832838)	Podpora výuky plavání v ZŠ	MŠMT	24,20
	Vyrovnaní mezikrajových rozdílů v odměňování pedagogických pracovníků	MŠMT	165,34
Základní škola Josefa Hlávky Přeštice (IČO: 49181891)	Excelence základních škol	MŠMT	20,32
	Vyrovnaní mezikrajových rozdílů v odměňování pedagogických pracovníků	MŠMT	634,38
Základní škola Merklín, okres Plzeň-jih (IČO: 70970777)	Excelence základních škol	MŠMT	2,40
	Podpora výuky plavání v ZŠ	MŠMT	21,46
	Vyrovnaní mezikrajových rozdílů v odměňování pedagogických pracovníků	MŠMT	163,95
Základní škola Štěnovice, okres Plzeň-jih (IČO: 70923311)	Podpora financování základních a středních škol při zavádění změny systému financování regionálního školství	MŠMT	20,63
	Podpora výuky plavání v ZŠ	MŠMT	28,80
	Vyrovnaní mezikrajových rozdílů v odměňování pedagogických pracovníků	MŠMT	315,73
Celkem ORP Přeštice			2 762,65
ORP Rokycany			
EKO mateřská škola Dobřív, okres Rokycany, příspěvková organizace (IČO: 60610301)	Finanční zajištění překrývání přímé pedagogické činnosti učitelů se zohledněním provozu mateřských škol	MŠMT	159,49
	Vyrovnaní mezikrajových rozdílů v odměňování pedagogických pracovníků	MŠMT	18,19
Mateřská škola Kameňáček Kamenný Újezd, příspěvková organizace	Vyrovnaní mezikrajových rozdílů v odměňování pedagogických pracovníků	MŠMT	13,64
Mateřská škola Lithlavy, okres Rokycany, příspěvková organizace (IČO: 75006944)	Finanční zajištění překrývání přímé pedagogické činnosti učitelů se zohledněním provozu mateřských škol	MŠMT	5,21
	Vyrovnaní mezikrajových rozdílů v odměňování pedagogických pracovníků	MŠMT	13,64
Mateřská škola Příkosice, okres Rokycany, příspěvková organizace (IČO: 70983691)	Finanční zajištění překrývání přímé pedagogické činnosti učitelů se zohledněním provozu mateřských škol	MŠMT	69,42
	Vyrovnaní mezikrajových rozdílů v odměňování pedagogických pracovníků	MŠMT	11,70
Mateřská škola Ráček Raková, příspěvková organizace (IČO: 71294741)	Vyrovnaní mezikrajových rozdílů v odměňování pedagogických pracovníků	MŠMT	12,13
Mateřská škola Rokycany, Školní ulice 642, příspěvková organizace (IČO: 70981434)	Finanční zajištění překrývání přímé pedagogické činnosti učitelů se zohledněním provozu mateřských škol	MŠMT	958,66
	Vyrovnaní mezikrajových rozdílů v odměňování pedagogických pracovníků	MŠMT	119,74



Účelové prostředky poskytnuté prostřednictvím Plzeňského kraje školským organizacím zřizovaných obcemi (bez přímých výdajů na školství - UZ 33353) - dle jednotlivých obcí s rozšířenou působností (v tis. Kč)

Období		2019	
Organizace	Účel	Poskytovatel	Čerpání
Mateřská škola Rokycany, U Saské brány, příspěvková organizace (IČO: 70981426)	Finanční zajištění překrývání přímé pedagogické činnosti učitelů se zohledněním provozu mateřských škol	MŠMT	778,05
	Vyrovnaní mezikrajových rozdílů v odměňování pedagogických pracovníků	MŠMT	121,25
Mateřská škola Sluníčko Mýto, okres Rokycany, příspěvková organizace (IČO: 60610174)	Finanční zajištění překrývání přímé pedagogické činnosti učitelů se zohledněním provozu mateřských škol	MŠMT	156,91
	Vyrovnaní mezikrajových rozdílů v odměňování pedagogických pracovníků	MŠMT	33,34
Mateřská škola Strašice, okres Rokycany (IČO: 60610468)	Vyrovnaní mezikrajových rozdílů v odměňování pedagogických pracovníků	MŠMT	42,44
Mateřská škola Zbiroh, okres Rokycany, příspěvková organizace (IČO: 70997250)	Vyrovnaní mezikrajových rozdílů v odměňování pedagogických pracovníků	MŠMT	48,50
Základní škola a Mateřská škola Ejřovice, okres Rokycany, příspěvková organizace (IČO: 75011026)	Finanční zajištění překrývání přímé pedagogické činnosti učitelů se zohledněním provozu mateřských škol	MŠMT	138,99
	Podpora výuky plavání v ZŠ	MŠMT	11,10
	Vyrovnaní mezikrajových rozdílů v odměňování pedagogických pracovníků	MŠMT	51,77
Základní škola a Mateřská škola Holoubkov, okres Rokycany, příspěvková organizace (IČO: 70982732)	Finanční zajištění překrývání přímé pedagogické činnosti učitelů se zohledněním provozu mateřských škol	MŠMT	358,72
	Podpora financování základních a středních škol při zavádění změny systému financování regionálního školství	MŠMT	56,26
	Podpora výuky plavání v ZŠ	MŠMT	19,61
	Vyrovnaní mezikrajových rozdílů v odměňování pedagogických pracovníků	MŠMT	102,73
Základní škola a Mateřská škola Hrádek, okres Rokycany (IČO: 75006120)	Finanční zajištění překrývání přímé pedagogické činnosti učitelů se zohledněním provozu mateřských škol	MŠMT	63,45
	Vyrovnaní mezikrajových rozdílů v odměňování pedagogických pracovníků	MŠMT	231,11
Základní škola a Mateřská škola Cheznovice, okres Rokycany, příspěvková organizace (IČO: 69983411)	Finanční zajištění překrývání přímé pedagogické činnosti učitelů se zohledněním provozu mateřských škol	MŠMT	64,68
	Podpora výuky plavání v ZŠ	MŠMT	13,31
	Vyrovnaní mezikrajových rozdílů v odměňování pedagogických pracovníků	MŠMT	55,94
Základní škola a Mateřská škola Kařez, příspěvková organizace (IČO: 75006995)	Podpora výuky plavání v ZŠ	MŠMT	18,50
	Vyrovnaní mezikrajových rozdílů v odměňování pedagogických pracovníků	MŠMT	42,90
Základní škola a mateřská škola Mirošov, příspěvková organizace (IČO: 70995656)	Finanční zajištění překrývání přímé pedagogické činnosti učitelů se zohledněním provozu mateřských škol	MŠMT	29,51
	Podpora financování základních a středních škol při zavádění změny systému financování regionálního školství	MŠMT	185,64
	Podpora výuky plavání v ZŠ	MŠMT	22,24
	Vyrovnaní mezikrajových rozdílů v odměňování pedagogických pracovníků	MŠMT	222,01
Základní škola a Mateřská škola Mlečice, příspěvková organizace (IČO: 60610069)	Finanční zajištění překrývání přímé pedagogické činnosti učitelů se zohledněním provozu mateřských škol	MŠMT	199,91
	Vyrovnaní mezikrajových rozdílů v odměňování pedagogických pracovníků	MŠMT	56,06



Účelové prostředky poskytnuté prostřednictvím Plzeňského kraje školským organizacím zřizovaným obcemi (bez přímých výdajů na školství - UZ 33353) - dle jednotlivých obcí s rozšířenou působností (v tis. Kč)

Období	2019		
Organizace	Účel	Poskytovatel	Čerpání
Základní škola a Mateřská škola Osek, okres Rokycany, příspěvková organizace (IČO: 60610417)	Vyrovnaní mezikrajových rozdílů v odměňování pedagogických pracovníků	MŠMT	118,67
Základní škola a Mateřská škola Radnice, příspěvková organizace (IČO: 73740641)	Podpora výuky plavání v ZŠ	MŠMT	38,64
	Vyrovnaní mezikrajových rozdílů v odměňování pedagogických pracovníků	MŠMT	243,82
Základní škola a mateřská škola Stupno, příspěvková organizace (IČO: 69983909)	Finanční zajištění překryvání přímé pedagogické činnosti učitelů se zohledněním provozu mateřských škol	MŠMT	19,19
	Podpora financování základních a středních škol při zavádění změny systému financování regionálního školství	MŠMT	95,63
	Podpora výuky plavání v ZŠ	MŠMT	44,40
	Vyrovnaní mezikrajových rozdílů v odměňování pedagogických pracovníků	MŠMT	260,71
Základní škola a Mateřská škola Volduchy, příspěvková organizace (IČO: 70998361)	Podpora financování základních a středních škol při zavádění změny systému financování regionálního školství	MŠMT	75,01
	Podpora výuky plavání v ZŠ	MŠMT	50,62
	Vyrovnaní mezikrajových rozdílů v odměňování pedagogických pracovníků	MŠMT	144,50
Základní škola Dobřív, okres Rokycany (IČO: 60610077)	Vyrovnaní mezikrajových rozdílů v odměňování pedagogických pracovníků	MŠMT	56,60
Základní škola J. V. Sládka Zbiroh, příspěvková organizace (IČO: 70996032)	Podpora výuky plavání v ZŠ	MŠMT	53,28
	Vyrovnaní mezikrajových rozdílů v odměňování pedagogických pracovníků	MŠMT	246,22
Základní škola Jižní předměstí Rokycany, příspěvková organizace (IČO: 70981469)	Podpora financování základních a středních škol při zavádění změny systému financování regionálního školství	MŠMT	598,17
	Vyrovnaní mezikrajových rozdílů v odměňování pedagogických pracovníků	MŠMT	527,42
Základní škola Karla Vokáče Strašice, okres Rokycany (IČO: 47694815)	Podpora výuky plavání v ZŠ	MŠMT	36,96
	Vyrovnaní mezikrajových rozdílů v odměňování pedagogických pracovníků	MŠMT	200,20
Základní škola Mýto, okres Rokycany, příspěvková organizace (IČO: 60610166)	Podpora výuky plavání v ZŠ	MŠMT	50,06
	Vyrovnaní mezikrajových rozdílů v odměňování pedagogických pracovníků	MŠMT	168,64
Základní škola Rokycany, ulice Míru 64, příspěvková organizace (IČO: 70981442)	Podpora financování základních a středních škol při zavádění změny systému financování regionálního školství	MŠMT	560,67
	Vyrovnaní mezikrajových rozdílů v odměňování pedagogických pracovníků	MŠMT	268,48
Základní škola T. G. Masaryka Rokycany, příspěvková organizace (IČO: 70981451)	Vyrovnaní mezikrajových rozdílů v odměňování pedagogických pracovníků	MŠMT	306,59
Základní škola Veselá, okres Rokycany (IČO: 70994587)	Vyrovnaní mezikrajových rozdílů v odměňování pedagogických pracovníků	MŠMT	38,08
Celkem ORP Rokycany			8 709,31
ORP Stod			
Mateřská škola Dnešice, okres Plzeň-jih, příspěvková organizace (IČO: 70995851)	Finanční zajištění překryvání přímé pedagogické činnosti učitelů se zohledněním provozu mateřských škol	MŠMT	158,05
	Vyrovnaní mezikrajových rozdílů v odměňování pedagogických pracovníků	MŠMT	12,13



Účelové prostředky poskytnuté prostřednictvím Plzeňského kraje školským organizacím zřizovaných obcemi (bez přímých výdajů na školství - UZ 33353) - dle jednotlivých obcí s rozšířenou působností (v tis. Kč)

Období	2019		
Organizace	Účel	Poskytovatel	Čerpání
Mateřská škola Dobřany, okres Plzeň-jih, příspěvková organizace (IČO: 75006731)	Vyrovnaní mezikrajových rozdílů v odměňování pedagogických pracovníků	MŠMT	135,65
Mateřská škola Holýšov (IČO: 69976058)	Finanční zajištění překrývání přímé pedagogické činnosti učitelů se zohledněním provozu mateřských škol	MŠMT	154,06
	Vyrovnaní mezikrajových rozdílů v odměňování pedagogických pracovníků	MŠMT	90,94
Mateřská škola Chotěšov, okres Plzeň-jih, příspěvková organizace (IČO: 70947716)	Finanční zajištění překrývání přímé pedagogické činnosti učitelů se zohledněním provozu mateřských škol	MŠMT	9,84
	Podpora vzdělávání cizinců ve školách	MŠMT	8,51
	Vyrovnaní mezikrajových rozdílů v odměňování pedagogických pracovníků	MŠMT	48,92
Mateřská škola Kvíčovice, okres Domažlice, příspěvková organizace (IČO: 75006588)	Vyrovnaní mezikrajových rozdílů v odměňování pedagogických pracovníků	MŠMT	12,13
Základní škola a Mateřská škola Hradec (IČO: 71004556)	Podpora výuky plavání v ZŠ	MŠMT	16,82
	Vyrovnaní mezikrajových rozdílů v odměňování pedagogických pracovníků	MŠMT	47,82
Základní škola a mateřská škola Stod, příspěvková organizace (IČO: 70831815)	Podpora výuky plavání v ZŠ	MŠMT	119,25
	Vyrovnaní mezikrajových rozdílů v odměňování pedagogických pracovníků	MŠMT	442,24
Základní škola Dobřany, okres Plzeň-jih (IČO: 49180878)	Excelence základních škol	MŠMT	4,00
	Podpora výuky plavání v ZŠ	MŠMT	126,13
	Vyrovnaní mezikrajových rozdílů v odměňování pedagogických pracovníků	MŠMT	555,26
Základní škola Holýšov, okres Domažlice (IČO: 48342165)	Excelence základních škol	MŠMT	4,32
	Podpora výuky plavání v ZŠ	MŠMT	71,00
	Vyrovnaní mezikrajových rozdílů v odměňování pedagogických pracovníků	MŠMT	411,14
Základní škola Chotěšov, okres Plzeň-jih, příspěvková organizace (IČO: 75006707)	Podpora výuky plavání v ZŠ	MŠMT	19,20
	Vyrovnaní mezikrajových rozdílů v odměňování pedagogických pracovníků	MŠMT	215,88
Celkem ORP Stod			2 663,27
ORP Stříbro			
Mateřská škola Černošín, okres Tachov, příspěvková organizace (IČO: 70998744)	Vyrovnaní mezikrajových rozdílů v odměňování pedagogických pracovníků	MŠMT	24,25
Mateřská škola Erpužice, okres Tachov (IČO: 60611766)	Vyrovnaní mezikrajových rozdílů v odměňování pedagogických pracovníků	MŠMT	13,34
Mateřská škola Kladruby, okres Tachov, příspěvková organizace (IČO: 60611642)	Vyrovnaní mezikrajových rozdílů v odměňování pedagogických pracovníků	MŠMT	36,38
Mateřská škola Konstantinovy Lázně, okres Tachov, příspěvková organizace (IČO: 70992797)	Finanční zajištění překrývání přímé pedagogické činnosti učitelů se zohledněním provozu mateřských škol	MŠMT	88,34
	Vyrovnaní mezikrajových rozdílů v odměňování pedagogických pracovníků	MŠMT	18,19
Mateřská škola Kostelec, okres Tachov, příspěvková organizace (IČO: 69983313)	Finanční zajištění překrývání přímé pedagogické činnosti učitelů se zohledněním provozu mateřských škol	MŠMT	265,49
	Vyrovnaní mezikrajových rozdílů v odměňování pedagogických pracovníků	MŠMT	26,37



Účelové prostředky poskytnuté prostřednictvím Plzeňského kraje školským organizacím zřizovaným obcemi (bez přímých výdajů na školství - UZ 33353) - dle jednotlivých obcí s rozšířenou působností (v tis. Kč)

Období	2019		
Organizace	Účel	Poskytovatel	Čerpání
Mateřská škola Stříbro, příspěvková organizace (IČO: 70937621)	Finanční zajištění překrývání přímé pedagogické činnosti učitelů se zohledněním provozu mateřských škol	MŠMT	53,82
	Vyrovnaní mezikrajových rozdílů v odměňování pedagogických pracovníků	MŠMT	128,38
Základní škola a Mateřská škola Svojšíň, příspěvková organizace (IČO: 70993190)	Podpora výuky plavání v ZŠ	MŠMT	30,34
	Vyrovnaní mezikrajových rozdílů v odměňování pedagogických pracovníků	MŠMT	51,12
Základní škola a mateřská škola Záchlumí, příspěvková organizace (IČO: 70982422)	Podpora výuky plavání v ZŠ	MŠMT	16,94
	Vyrovnaní mezikrajových rozdílů v odměňování pedagogických pracovníků	MŠMT	45,65
Základní škola Černošín, okres Tachov, příspěvková organizace (IČO: 70998736)	Podpora výuky plavání v ZŠ	MŠMT	35,70
	Vyrovnaní mezikrajových rozdílů v odměňování pedagogických pracovníků	MŠMT	108,52
Základní škola Kladruby, okres Tachov (IČO: 60611634)	Vyrovnaní mezikrajových rozdílů v odměňování pedagogických pracovníků	MŠMT	144,27
Základní škola Konstantinovy Lázně, okres Tachov, příspěvková organizace (IČO: 70992789)	Vyrovnaní mezikrajových rozdílů v odměňování pedagogických pracovníků	MŠMT	49,37
Základní škola Stříbro, Gagarinova 1039, příspěvková organizace (IČO: 70937613)	Podpora výuky plavání v ZŠ	MŠMT	107,80
	Vyrovnaní mezikrajových rozdílů v odměňování pedagogických pracovníků	MŠMT	298,96
Základní škola Stříbro, Mánesova 485, příspěvková organizace (IČO: 70937605)	Podpora výuky plavání v ZŠ	MŠMT	56,00
	Podpora vzdělávání cizinců ve školách	MŠMT	73,44
	Vyrovnaní mezikrajových rozdílů v odměňování pedagogických pracovníků	MŠMT	268,55
Základní škola, Mateřská škola a Základní umělecká škola Bezručova, příspěvková organizace (IČO: 75007126)	Finanční zajištění překrývání přímé pedagogické činnosti učitelů se zohledněním provozu mateřských škol	MŠMT	159,82
	Podpora výuky plavání v ZŠ	MŠMT	54,02
	Vyrovnaní mezikrajových rozdílů v odměňování pedagogických pracovníků	MŠMT	173,16
Celkem ORP Stříbro			2 328,21
ORP Sušice			
Mateřská škola Hartmanice, příspěvková organizace (IČO: 72550040)	Finanční zajištění překrývání přímé pedagogické činnosti učitelů se zohledněním provozu mateřských škol	MŠMT	10,42
	Vyrovnaní mezikrajových rozdílů v odměňování pedagogických pracovníků	MŠMT	19,66
Mateřská škola Rabí, okres Klatovy, příspěvková organizace (IČO: 69983861)	Finanční zajištění překrývání přímé pedagogické činnosti učitelů se zohledněním provozu mateřských škol	MŠMT	55,55
	Vyrovnaní mezikrajových rozdílů v odměňování pedagogických pracovníků	MŠMT	12,13
Mateřská škola Sušice, Smetanova 1095, okres Klatovy, příspěvková organizace (IČO: 60610361)	Finanční zajištění překrývání přímé pedagogické činnosti učitelů se zohledněním provozu mateřských škol	MŠMT	46,00
	Vyrovnaní mezikrajových rozdílů v odměňování pedagogických pracovníků	MŠMT	90,94



Účelové prostředky poskytnuté prostřednictvím Plzeňského kraje školským organizacím zřizovaných obcemi (bez přímých výdajů na školství - UZ 33353) - dle jednotlivých obcí s rozšířenou působností (v tis. Kč)

Období	2019		
Organizace	Účel	Poskytovatel	Čerpání
Mateřská škola Sušice, Tylova 920, okres Klatovy, příspěvková organizace (IČO: 60610379)	Finanční zajištění překryvání přímé pedagogické činnosti učitelů se zohledněním provozu mateřských škol	MŠMT	69,96
	Vyrovnaní mezikrajových rozdílů v odměňování pedagogických pracovníků	MŠMT	73,18
Mateřská škola Žichovice, okres Klatovy (IČO: 60610727)	Vyrovnaní mezikrajových rozdílů v odměňování pedagogických pracovníků	MŠMT	12,13
Základní škola a mateřská škola Dlouhá Ves, příspěvková organizace (IČO: 60610760)	Podpora výuky plavání v ZŠ	MŠMT	12,58
	Vyrovnaní mezikrajových rozdílů v odměňování pedagogických pracovníků	MŠMT	51,99
Základní škola a mateřská škola Hlavňovice, okres Klatovy, příspěvková organizace (IČO: 69983968)	Vyrovnaní mezikrajových rozdílů v odměňování pedagogických pracovníků	MŠMT	80,73
Základní škola a mateřská škola Hrádek u Sušice, příspěvková organizace (IČO: 61785300)	Vyrovnaní mezikrajových rozdílů v odměňování pedagogických pracovníků	MŠMT	79,40
Základní škola a Mateřská škola Kolinec, příspěvková organizace (IČO: 49212222)	Finanční zajištění překryvání přímé pedagogické činnosti učitelů se zohledněním provozu mateřských škol	MŠMT	128,05
	Podpora výuky plavání v ZŠ	MŠMT	13,60
	Vyrovnaní mezikrajových rozdílů v odměňování pedagogických pracovníků	MŠMT	140,49
Základní škola a mateřská škola Srní, okres Klatovy, příspěvková organizace (IČO: 70987629)	Vyrovnaní mezikrajových rozdílů v odměňování pedagogických pracovníků	MŠMT	32,31
Základní škola a mateřská škola Velhartice, příspěvková organizace (IČO: 60611839)	Vyrovnaní mezikrajových rozdílů v odměňování pedagogických pracovníků	MŠMT	117,53
Základní škola a Mateřská škola Žihobce, okres Klatovy (IČO: 60610263)	Vyrovnaní mezikrajových rozdílů v odměňování pedagogických pracovníků	MŠMT	45,69
Základní škola Hartmanice, příspěvková organizace (IČO: 72550031)	Podpora výuky plavání v ZŠ	MŠMT	10,73
	Vyrovnaní mezikrajových rozdílů v odměňování pedagogických pracovníků	MŠMT	22,12
Základní škola Sušice, Lerchova ul. 1112, okres Klatovy (IČO: 61750000)	Podpora financování základních a středních škol při zavádění změny systému financování regionálního školství	MŠMT	183,77
	Vyrovnaní mezikrajových rozdílů v odměňování pedagogických pracovníků	MŠMT	506,62
Základní škola T. G. Masaryka Sušice, Dr. E. Beneše 129, okres Klatovy, příspěvková organizace (IČO: 60610336)	Vyrovnaní mezikrajových rozdílů v odměňování pedagogických pracovníků	MŠMT	406,28
Základní škola Žichovice, okres Klatovy (IČO: 60610719)	Vyrovnaní mezikrajových rozdílů v odměňování pedagogických pracovníků	MŠMT	43,07
Základní škola, Základní umělecká škola a Mateřská škola Kašperské Hory, příspěvková organizace (IČO: 71005501)	Podpora výuky plavání v ZŠ	MŠMT	31,08
	Vyrovnaní mezikrajových rozdílů v odměňování pedagogických pracovníků	MŠMT	189,90
Celkem ORP Sušice			2 485,89



Účelové prostředky poskytnuté prostřednictvím Plzeňského kraje školským organizacím zřizovaným obcemi (bez přímých výdajů na školství - UZ 33353) - dle jednotlivých obcí s rozšířenou působností (v tis. Kč)

Období		2019	
Organizace	Účel	Poskytovatel	Čerpání
ORP Tachov			
Mateřská škola Bor, Borská 500, okres Tachov, příspěvková organizace (IČO: 75005832)	Vyrovnaní mezikrajových rozdílů v odměňování pedagogických pracovníků	MŠMT	69,14
Mateřská škola Chodský Újezd, okres Tachov, příspěvková organizace (IČO: 75005425)	Vyrovnaní mezikrajových rozdílů v odměňování pedagogických pracovníků	MŠMT	11,44
Mateřská škola Lom u Tachova, okres Tachov (IČO: 75005891)	Vyrovnaní mezikrajových rozdílů v odměňování pedagogických pracovníků	MŠMT	21,22
Mateřská škola Planá, okres Tachov (IČO: 75005611)	Vyrovnaní mezikrajových rozdílů v odměňování pedagogických pracovníků	MŠMT	97,00
Mateřská škola Přimda, okres Tachov, příspěvková organizace (IČO: 60611618)	Finanční zajištění překrývání přímé pedagogické činnosti učitelů se zohledněním provozu mateřských škol	MŠMT	47,31
	Podpora vzdělávání cizinců ve školách	MŠMT	121,04
	Vyrovnaní mezikrajových rozdílů v odměňování pedagogických pracovníků	MŠMT	25,24
Mateřská škola Rozvadov, okres Tachov, příspěvková organizace (IČO: 60610328)	Vyrovnaní mezikrajových rozdílů v odměňování pedagogických pracovníků	MŠMT	14,10
Mateřská škola Stráž, okres Tachov, příspěvková organizace (IČO: 70992762)	Vyrovnaní mezikrajových rozdílů v odměňování pedagogických pracovníků	MŠMT	18,95
Mateřská škola Studánka, okres Tachov, příspěvková organizace (IČO: 75006961)	Vyrovnaní mezikrajových rozdílů v odměňování pedagogických pracovníků	MŠMT	14,57
Mateřská škola Tachov, Pošumavská 1675, příspěvková organizace (IČO: 75006847)	Finanční zajištění překrývání přímé pedagogické činnosti učitelů se zohledněním provozu mateřských škol	MŠMT	118,60
	Vyrovnaní mezikrajových rozdílů v odměňování pedagogických pracovníků	MŠMT	50,95
Mateřská škola Tachov, Prokopa Velikého 1255, příspěvková organizace (IČO: 75006880)	Finanční zajištění překrývání přímé pedagogické činnosti učitelů se zohledněním provozu mateřských škol	MŠMT	61,32
	Vyrovnaní mezikrajových rozdílů v odměňování pedagogických pracovníků	MŠMT	38,82
Mateřská škola Tachov, Sadová 1356, příspěvková organizace (IČO: 75006871)	Finanční zajištění překrývání přímé pedagogické činnosti učitelů se zohledněním provozu mateřských škol	MŠMT	69,96
	Vyrovnaní mezikrajových rozdílů v odměňování pedagogických pracovníků	MŠMT	21,22
Mateřská škola Tachov, Stadtrovská 1600, příspěvková organizace (IČO: 75006855)	Finanční zajištění překrývání přímé pedagogické činnosti učitelů se zohledněním provozu mateřských škol	MŠMT	135,96
	Vyrovnaní mezikrajových rozdílů v odměňování pedagogických pracovníků	MŠMT	61,90
Mateřská škola Tachov, Tyršova 1546, příspěvková organizace (IČO: 75006863)	Finanční zajištění překrývání přímé pedagogické činnosti učitelů se zohledněním provozu mateřských škol	MŠMT	73,35
	Vyrovnaní mezikrajových rozdílů v odměňování pedagogických pracovníků	MŠMT	37,65
Mateřská škola Tisová, okres Tachov, příspěvková organizace (IČO: 60610549)	Vyrovnaní mezikrajových rozdílů v odměňování pedagogických pracovníků	MŠMT	14,57
Základní škola a Mateřská škola Halže, příspěvková organizace (IČO: 60610867)	Finanční zajištění překrývání přímé pedagogické činnosti učitelů se zohledněním provozu mateřských škol	MŠMT	102,42



Účelové prostředky poskytnuté prostřednictvím Plzeňského kraje školským organizacím zřizovaným obcemi (bez přímých výdajů na školství - UZ 33353) - dle jednotlivých obcí s rozšířenou působností (v tis. Kč)

Období	2019		
Organizace	Účel	Poskytovatel	Čerpání
Základní škola a Mateřská škola Halže, příspěvková organizace (IČO: 60610867)	Podpora výuky plavání v ZŠ	MŠMT	5,60
	Vyrovnaní mezikrajových rozdílů v odměňování pedagogických pracovníků	MŠMT	57,30
Základní škola a Mateřská škola Hošťka, okres Tachov (IČO: 70995877)	Finanční zajištění překryvání přímé pedagogické činnosti učitelů se zohledněním provozu mateřských škol	MŠMT	80,89
	Podpora vzdělávání cizinců ve školách	MŠMT	20,47
	Vyrovnaní mezikrajových rozdílů v odměňování pedagogických pracovníků	MŠMT	27,77
Základní škola a mateřská škola Chodová Planá, okres Tachov, příspěvková organizace (IČO: 75006979)	Finanční zajištění překryvání přímé pedagogické činnosti učitelů se zohledněním provozu mateřských škol	MŠMT	134,25
	Podpora výuky plavání v ZŠ	MŠMT	49,28
	Vyrovnaní mezikrajových rozdílů v odměňování pedagogických pracovníků	MŠMT	89,99
Základní škola a mateřská škola Lesná, příspěvková organizace (IČO: 75005751)	Vyrovnaní mezikrajových rozdílů v odměňování pedagogických pracovníků	MŠMT	37,99
Základní škola a Mateřská škola Staré Sedliště, příspěvková organizace (IČO: 48327191)	Vyrovnaní mezikrajových rozdílů v odměňování pedagogických pracovníků	MŠMT	156,57
Základní škola Bor, okres Tachov, příspěvková organizace (IČO: 75005824)	Podpora financování základních a středních škol při zavádění změny systému financování regionálního školství	MŠMT	283,15
	Podpora výuky plavání v ZŠ	MŠMT	32,56
	Podpora vzdělávání cizinců ve školách	MŠMT	66,01
	Vyrovnaní mezikrajových rozdílů v odměňování pedagogických pracovníků	MŠMT	322,22
	Vzdělávací programy paměťových institucí do škol	MŠMT	245,00
Základní škola Planá, příspěvková organizace (IČO: 75005581)	Vyrovnaní mezikrajových rozdílů v odměňování pedagogických pracovníků	MŠMT	397,33
Základní škola Přimda, okres Tachov, příspěvková organizace (IČO: 60611944)	Podpora vzdělávání cizinců ve školách	MŠMT	123,25
	Vyrovnaní mezikrajových rozdílů v odměňování pedagogických pracovníků	MŠMT	149,50
Základní škola Rozvadov, okres Tachov, příspěvková organizace (IČO: 60610310)	Podpora výuky plavání v ZŠ	MŠMT	6,93
	Vyrovnaní mezikrajových rozdílů v odměňování pedagogických pracovníků	MŠMT	34,46
Základní škola Stráž, okres Tachov, příspěvková organizace (IČO: 70992754)	Podpora výuky plavání v ZŠ	MŠMT	34,50
	Vyrovnaní mezikrajových rozdílů v odměňování pedagogických pracovníků	MŠMT	134,47
Základní škola Tachov, Hornická 1325, příspěvková organizace (IČO: 75006821)	Vyrovnaní mezikrajových rozdílů v odměňování pedagogických pracovníků	MŠMT	433,96
Základní škola Tachov, Kostelní 583, příspěvková organizace (IČO: 75006839)	Podpora financování základních a středních škol při zavádění změny systému financování regionálního školství	MŠMT	72,13
	Vyrovnaní mezikrajových rozdílů v odměňování pedagogických pracovníků	MŠMT	166,78
Základní škola Tachov, Zářečná 1540, příspěvková organizace (IČO: 75006812)	Vyrovnaní mezikrajových rozdílů v odměňování pedagogických pracovníků	MŠMT	387,20
Celkem ORP Tachov			4 776,26
Celkem			74 784,11

Seznam použitých zkratk:

MŠMT - Ministerstvo školství, mládeže a tělovýchovy ČR



Ostatní účelové dotace (s UZ) poskytnuté prostřednictvím rozpočtu PK obcím PK (v tis. Kč, nezahrnuje dotace účtované dle metodiky MF kompenzačně)

Období			
	2019		
Obec	Účel	Poskytovatel	Čerpání
Okres Domažlice			
Bělá nad Radbuzou	Neinvestiční nedávkové transfery podle zákona č. 108/2006 Sb., o sociálních službách (§ 101, § 102 a § 103)	MPSV	1 072,35
Domažlice	Neinvestiční nedávkové transfery podle zákona č. 108/2006 Sb., o sociálních službách (§ 101, § 102 a § 103)	MPSV	21 110,49
	Operační program potravinové a materiální pomoci	MPSV	176,19
Holýšov	Neinvestiční nedávkové transfery podle zákona č. 108/2006 Sb., o sociálních službách (§ 101, § 102 a § 103)	MPSV	778,32
Horšovský Týn	Neinvestiční nedávkové transfery podle zákona č. 108/2006 Sb., o sociálních službách (§ 101, § 102 a § 103)	MPSV	900,00
Hostouň	Neinvestiční nedávkové transfery podle zákona č. 108/2006 Sb., o sociálních službách (§ 101, § 102 a § 103)	MPSV	346,16
Kdyně	Neinvestiční nedávkové transfery podle zákona č. 108/2006 Sb., o sociálních službách (§ 101, § 102 a § 103)	MPSV	1 638,20
Koloveč	Neinvestiční nedávkové transfery podle zákona č. 108/2006 Sb., o sociálních službách (§ 101, § 102 a § 103)	MPSV	426,42
Poběžovice	Neinvestiční nedávkové transfery podle zákona č. 108/2006 Sb., o sociálních službách (§ 101, § 102 a § 103)	MPSV	587,37
Staňkov	Neinvestiční nedávkové transfery podle zákona č. 108/2006 Sb., o sociálních službách (§ 101, § 102 a § 103)	MPSV	700,00
Celkem Okres Domažlice			27 735,49
Okres Klatovy			
Hartmanice	Neinvestiční nedávkové transfery podle zákona č. 108/2006 Sb., o sociálních službách (§ 101, § 102 a § 103)	MPSV	250,00
	Operační program potravinové a materiální pomoci	MPSV	35,51
Horažďovice	Dotační program pro zvýšení ochrany veřejných prostranství a objektů (akcí) veřejné správy, škol a školských zařízení jako měkkých cílů – 2019	MV	495,00
	Operační program potravinové a materiální pomoci	MPSV	163,20
Klatovy	Neinvestiční nedávkové transfery podle zákona č. 108/2006 Sb., o sociálních službách (§ 101, § 102 a § 103)	MPSV	31 687,44
	Operační program potravinové a materiální pomoci	MPSV	140,84
	Operační program Zaměstnanost	MPSV	2 090,00
Kolinec	Operační program potravinové a materiální pomoci	MPSV	69,22
Nýrsko	Neinvestiční nedávkové transfery podle zákona č. 108/2006 Sb., o sociálních službách (§ 101, § 102 a § 103)	MPSV	1 545,77
Sušice	Neinvestiční nedávkové transfery podle zákona č. 108/2006 Sb., o sociálních službách (§ 101, § 102 a § 103)	MPSV	23 771,37
Švihov	Operační program potravinové a materiální pomoci	MPSV	67,17
Velhartice	Neinvestiční nedávkové transfery podle zákona č. 108/2006 Sb., o sociálních službách (§ 101, § 102 a § 103)	MPSV	234,68
Celkem Okres Klatovy			60 550,20
Okres Plzeň - jih			
Blovice	Naplňování Koncepte podpory mládeže na krajské úrovni	MŠMT	30,00
Kasejovice	Neinvestiční nedávkové transfery podle zákona č. 108/2006 Sb., o sociálních službách (§ 101, § 102 a § 103)	MPSV	333,00
	Operační program potravinové a materiální pomoci	MPSV	69,85
Nepomuk	Neinvestiční nedávkové transfery podle zákona č. 108/2006 Sb., o sociálních službách (§ 101, § 102 a § 103)	MPSV	680,00
	Operační program potravinové a materiální pomoci	MPSV	72,14
Přeštice	Neinvestiční nedávkové transfery podle zákona č. 108/2006 Sb., o sociálních službách (§ 101, § 102 a § 103)	MPSV	2 242,94
Stod	Naplňování Konceptu podpory mládeže na krajské úrovni	MŠMT	60,00
	Operační program potravinové a materiální pomoci	MPSV	191,48
Celkem Okres Plzeň - jih			3 679,41
Okres Plzeň - město			
Chrást	Neinvestiční nedávkové transfery podle zákona č. 108/2006 Sb., o sociálních službách (§ 101, § 102 a § 103)	MPSV	350,00
Plzeň	Dotační program pro zvýšení ochrany veřejných prostranství a objektů (akcí) veřejné správy, škol a školských zařízení jako měkkých cílů – 2019	MV	150,00
	Neinvestiční nedávkové transfery podle zákona č. 108/2006 Sb., o sociálních službách (§ 101, § 102 a § 103)	MPSV	47 775,40
	Operační program potravinové a materiální pomoci	MPSV	637,27
	Transfery na státní příspěvek zřizovatelům zařízení pro děti vyžadující okamžitou pomoc	MPSV	1 079,20
Starý Plzenec	Neinvestiční nedávkové transfery podle zákona č. 108/2006 Sb., o sociálních službách (§ 101, § 102 a § 103)	MPSV	554,95
Celkem Okres Plzeň - město			50 546,82



Ostatní účelové dotace (s UZ) poskytnuté prostřednictvím rozpočtu PK obcím PK (v tis. Kč, nezahrnuje dotace účtované dle metodiky MF kompenzačně)

Období	2019
--------	------

Obec	Účel	Poskytovatel	Čerpání
Okres Plzeň - sever			
Horní Bříza	Neinvestiční nedávkové transfery podle zákona č. 108/2006 Sb., o sociálních službách (§ 101, § 102 a § 103)	MPSV	800,00
Kaznějov	Neinvestiční nedávkové transfery podle zákona č. 108/2006 Sb., o sociálních službách (§ 101, § 102 a § 103)	MPSV	203,12
Kralovice	Naplňování Koncepce podpory mládeže na krajské úrovni	MŠMT	55,00
Město Touškov	Neinvestiční nedávkové transfery podle zákona č. 108/2006 Sb., o sociálních službách (§ 101, § 102 a § 103)	MPSV	18 200,05
Plasy	Naplňování Koncepce podpory mládeže na krajské úrovni	MŠMT	30,00
	Neinvestiční nedávkové transfery podle zákona č. 108/2006 Sb., o sociálních službách (§ 101, § 102 a § 103)	MPSV	1 402,18
Třemošná	Naplňování Koncepce podpory mládeže na krajské úrovni	MŠMT	60,00
Celkem Okres Plzeň - sever			20 750,35
Okres Rokycany			
Břasy	Neinvestiční nedávkové transfery podle zákona č. 108/2006 Sb., o sociálních službách (§ 101, § 102 a § 103)	MPSV	1 083,88
Holoubkov	Neinvestiční nedávkové transfery podle zákona č. 108/2006 Sb., o sociálních službách (§ 101, § 102 a § 103)	MPSV	338,34
	Operační program potravinové a materiální pomoci	MPSV	29,11
Hrádek	Operační program potravinové a materiální pomoci	MPSV	62,94
Kačez	Operační program potravinové a materiální pomoci	MPSV	75,90
Mýto	Operační program potravinové a materiální pomoci	MPSV	39,09
Radnice	Neinvestiční nedávkové transfery podle zákona č. 108/2006 Sb., o sociálních službách (§ 101, § 102 a § 103)	MPSV	847,60
Rokycany	Neinvestiční nedávkové transfery podle zákona č. 108/2006 Sb., o sociálních službách (§ 101, § 102 a § 103)	MPSV	3 208,64
Strašice	Operační program potravinové a materiální pomoci	MPSV	56,96
Celkem Okres Rokycany			5 742,46
Okres Tachov			
Bor	Neinvestiční nedávkové transfery podle zákona č. 108/2006 Sb., o sociálních službách (§ 101, § 102 a § 103)	MPSV	64,48
Planá	Neinvestiční nedávkové transfery podle zákona č. 108/2006 Sb., o sociálních službách (§ 101, § 102 a § 103)	MPSV	1 100,00
Stříbro	Neinvestiční nedávkové transfery podle zákona č. 108/2006 Sb., o sociálních službách (§ 101, § 102 a § 103)	MPSV	1 746,90
Tachov	Operační program potravinové a materiální pomoci	MPSV	41,79
Celkem Okres Tachov			2 953,17
Celkem			171 957,90

Seznam použitých zkratk:

MPSV - Ministerstvo práce a sociálních věcí ČR

MŠMT - Ministerstvo školství, mládeže a tělovýchovy ČR

MV - Ministerstvo vnitra ČR



Dotace obcím PK z rozpočtu PK - bez účelového znaku (v tis. Kč)

Období	2019	
Obec	Účel	Čerpání
Okres Domažlice		
Babylon	2019 Ochrana přírody 2019	50,00
	2019 Příspěvek na vybavení a opravy neinvestiční povahy	35,96
	2019 PSOV PK 2019 - Projekty obcí	400,00
Bělá nad Radbuzou	2019 Zřizování nových oplocenek - ochrana mladých lesních porostů	48,30
	2019 Individuální dotace ODSH 2019	190,00
	2019 Ochrana přírody 2019	50,00
	2019 Plzeňský kraj - bezpečný kraj a prevence kriminality pro rok 2019	150,00
	2019 Podpora činnosti informačních center na území Plzeňského kraje pro rok 2019	15,00
	2019 Podpora dostupnosti primární ambulanci zdravotní péče pro lékařský obor gynekologie a porodnictví	196,02
	2019 Podpora kultury v Plzeňském kraji pro rok 2019	20,00
	2019 Podpora mezinárodní spolupráce dětí a mládeže v roce 2019	23,00
	2019 Podpora rozvoje cykloturistiky a cyklistické dopravy v Plzeňském kraji pro rok 2019	300,00
	2019 Program podpory sociálních služeb v Plzeňském kraji 2019 - Pečovatelská služba poskytovaná obcemi	90,99
	2019 Příspěvek na vybavení a opravy neinvestiční povahy	29,90
	2019 PSOV PK 2019 - Projekty obcí	370,00
Blížejov	2019 Podpora obcí Plzeňského kraje při zajišťování bezpečnosti	176,25
Brnířov	2019 Odstraňování havarijních stavů a naléhavé potřeby obcí Plzeňského kraje 2019	450,00
	2019 Příspěvek na vybavení a opravy neinvestiční povahy	29,90
	2019 PSOV PK 2019 - Projekty obcí	220,00
Čečovice	2019 Odstraňování havarijních stavů a naléhavé potřeby obcí Plzeňského kraje 2019	250,00
Čermná	2019 Mikrogranty Plzeňského kraje na podporu a oživení kulturních a uměleckých aktivit pro rok 2019	10,00
	2019 Podpora obcí Plzeňského kraje při zajišťování bezpečnosti	30,00
	2019 Příspěvek na vybavení a opravy neinvestiční povahy	29,90
	2019 PSOV PK 2019 - Projekty obcí	400,00
	2019 Zachování prodejen v malých obcích Plzeňského kraje 2019	30,00
Černovice	2019 Zřizování nových oplocenek - ochrana mladých lesních porostů	12,60
	2019 PSOV PK 2019 - Projekty obcí	300,00
Díly	2019 Příspěvek na vybavení a opravy neinvestiční povahy	29,90
	2019 PSOV PK 2019 - Projekty obcí	180,00
Domažlice	2019 Č. 1 Zachování a obnova pam. hodnoty a podstaty nem. kulturní památky nebo národní kult. památky 2019	100,00
	2019 Dotace schválené jmenovitě v rozpočtu PK odboru OKP 2019 - správce rozpočtu Kultura	200,00
	2019 Individuální dotace ODSH 2019	2 281,68
	2019 Individuální dotace ORR 2019	1 000,00
	2019 Mikrogranty Plzeňského kraje na podporu a oživení kulturních a uměleckých aktivit pro rok 2019	5,00
	2019 Odstraňování havarijních stavů a naléhavé potřeby obcí Plzeňského kraje 2019	350,00
	2019 Ochrana přírody 2019	50,00
	2019 Plzeňský kraj - bezpečný kraj a prevence kriminality pro rok 2019	270,00
	2019 Podpora činnosti informačních center na území Plzeňského kraje pro rok 2019	10,00
	2019 Podpora kultury v Plzeňském kraji pro rok 2019	90,00
	2019 Úprava lyžařských běžeckých tras 2018/2019	20,00
	2019 Výkon regionálních funkcí knihoven 2019	1 326,32
Drahotín	2019 PSOV PK 2019 - Projekty obcí	200,00
	2019 Zachování prodejen v malých obcích Plzeňského kraje 2019	30,00
Draženov	2019 Odstraňování havarijních stavů a naléhavé potřeby obcí Plzeňského kraje 2019	250,00
	2019 Příspěvek na vybavení a opravy neinvestiční povahy	29,90
Holíšov	2019 Mikrogranty pro oblast školství a mládeže v roce 2019	10,00
	2019 Odstraňování havarijních stavů a naléhavé potřeby obcí Plzeňského kraje 2019	500,00
	2019 Plzeňský kraj - bezpečný kraj a prevence kriminality pro rok 2019	422,00
	2019 Podpora činnosti informačních center na území Plzeňského kraje pro rok 2019	15,00
	2019 Podpora péče o pomníky, válečné hroby a pietní místa na území Plzeňského kraje 2019	82,92
	2019 Podpora rozvoje cykloturistiky a cyklistické dopravy v Plzeňském kraji pro rok 2019	450,00
	2019 Program podpory sociálních služeb v Plzeňském kraji 2019 - Pečovatelská služba poskytovaná obcemi	69,32
	2019 Příspěvek na vybavení a opravy neinvestiční povahy	29,90
Hora Svatého Václava	2019 Individuální dotace OKHE 2019	150,00
	2019 Ochrana přírody 2019	49,30
	2019 PSOV PK 2019 - Projekty obcí	350,00
Horní Kamenice	2019 Č. 2 Záchrana a obnova staveb drobné architektury dotvářejících kulturní krajinu 2019	20,00
	2019 Příspěvek na vybavení a opravy neinvestiční povahy	29,90
	2019 PSOV PK 2019 - Územní plány	250,00
Horšovský Týn	2019 Č. 2 Záchrana a obnova staveb drobné architektury dotvářejících kulturní krajinu 2019	50,00
	2019 Individuální dotace ORR 2019	471,67
	2019 Podpora činnosti informačních center na území Plzeňského kraje pro rok 2019	10,00
	2019 Podpora kultury v Plzeňském kraji pro rok 2019	45,00
	2019 Program podpory sociálních služeb v Plzeňském kraji 2019 - Pečovatelská služba poskytovaná obcemi	86,66
	2019 Příspěvek na vybavení a opravy neinvestiční povahy	29,90
	2019 PSOV PK 2019 - Projekty obcí	250,00
Hostouň	2019 Dotační program vodohospodářské infrastruktury 2019	419,00
	2019 Příspěvek na vybavení a opravy neinvestiční povahy	29,90
	2019 PSOV PK 2019 - Projekty obcí	400,00
Hradiště	2019 Příspěvek na vybavení a opravy neinvestiční povahy	29,90
	2019 PSOV PK 2019 - Projekty obcí	220,00
Hvozdčany	2019 PSOV PK 2019 - Projekty obcí	500,00
Chocomyšl	2019 Příspěvek na vybavení a opravy neinvestiční povahy	29,90
	2019 Zachování prodejen v malých obcích Plzeňského kraje 2019	30,00
Chodov	2019 Ochrana přírody 2019	50,00
	2019 Příspěvek na opravy menšího rozsahu u cisternové automobilové stříkačky nebo rychlého zásahového automobilu	40,00



Dotace obcím PK z rozpočtu PK - bez účelového znaku (v tis. Kč)

Období	2019	
Obec	Účel	Čerpání
Chodov	2019 PŠOV PK 2019 - Projekty obcí	270,00
Chodská Lhota	2019 Zřizování nových oplocenek - ochrana mladých lesních porostů	44,59
	2019 Č. 2 Záchrana a obnova staveb drobné architektury dotvářejících kulturní krajinu 2019	70,00
	2019 Příspěvek na vybavení a opravy neinvestiční povahy	29,90
Chrastavice	2019 Zřizování nových oplocenek - ochrana mladých lesních porostů	10,22
	2019 Podpora protipovodňových opatření 2019	200,00
	2019 PŠOV PK 2019 - Projekty obcí	500,00
Kanice	2019 Podpora vybudování a modernizace sportovišť v roce 2019	300,00
	2019 PŠOV PK 2019 - Projekty obcí	273,00
	2019 Zachování prodejen v malých obcích Plzeňského kraje 2019	30,00
Kaničky	2019 PŠOV PK 2019 - Projekty obcí	473,00
Kdyně	2019 Zřizování nových oplocenek - ochrana mladých lesních porostů	79,38
	2019 Mikrogranty Plzeňského kraje na podporu a oživení kulturních a uměleckých aktivit pro rok 2019	10,00
	2019 Odstraňování havarijních stavů a naléhavé potřeby obcí Plzeňského kraje 2019	450,00
	2019 Ochrana přírody 2019	42,70
	2019 Peněžitě dary OŽP 2019	20,00
	2019 Podpora činnosti informačních center na území Plzeňského kraje pro rok 2019	10,00
	2019 Podpora kultury v Plzeňském kraji pro rok 2019	130,00
	2019 Program podpory sociálních služeb v Plzeňském kraji 2019 - Pečovatelská služba poskytovaná obcemi	295,78
	2019 Příspěvek na vybavení a opravy neinvestiční povahy	59,80
	2019 PŠOV PK 2019 - Projekty obcí	280,00
Klenčí pod Čerchovem	2019 Odstraňování havarijních stavů a naléhavé potřeby obcí Plzeňského kraje 2019	450,00
	2019 Ochrana přírody 2019	50,00
	2019 Podpora činnosti informačních center na území Plzeňského kraje pro rok 2019	10,00
	2019 Podpora kultury v Plzeňském kraji pro rok 2019	30,00
	2019 Podpora mezinárodní spolupráce dětí a mládeže v roce 2019	30,00
	2019 Podpora pro obce, které mají uzavřenu smlouvu s registrovaným poskytovatelem sociálních služeb na zajišťování pečovatelské služby na území Plzeňského kraje v roce 2019	39,83
	2019 Podpora vybudování a modernizace sportovišť v roce 2019	1 690,00
	2019 Příspěvek na vybavení a opravy neinvestiční povahy	29,90
	2019 PŠOV PK 2019 - Projekty obcí	349,00
Koloveč	2019 Peněžitě dary ORR	5,00
	2019 PŠOV PK 2019 - Projekty obcí	200,00
Kout na Šumavě	2019 Ochrana přírody 2019	50,00
	2019 Příspěvek na vybavení a opravy neinvestiční povahy	29,90
Křenovy	2019 Mikrogranty Plzeňského kraje na podporu a oživení kulturních a uměleckých aktivit pro rok 2019	8,00
	2019 Peněžitě dary ORR	45,00
	2019 Podpora obcí Plzeňského kraje při zajišťování bezpečnosti	141,84
	2019 Příspěvek na vybavení a opravy neinvestiční povahy	29,90
	2019 Variantní studie odkanalizování obcí a zásobování pitnou vodou 2019	25,00
Kvíčovice	2019 Zřizování nových oplocenek - ochrana mladých lesních porostů	45,15
	2019 PŠOV PK 2019 - Projekty obcí	400,00
Libkov	2019 Zřizování nových oplocenek - ochrana mladých lesních porostů	33,04
	2019 Podpora literární tvorby a publikační činnosti 2019	20,00
	2019 Příspěvek na vybavení a opravy neinvestiční povahy	29,90
Loučim	2019 Č. 1 Zachování a obnova pam. hodnoty a podstaty nem. kulturní památky nebo národní kult. památky 2019	150,00
	2019 Ochrana přírody 2019	50,00
	2019 PŠOV PK 2019 - Projekty obcí	111,00
Luženičky	2019 Zřizování nových oplocenek - ochrana mladých lesních porostů	8,05
	2019 PŠOV PK 2019 - Projekty obcí	350,00
Meclov	2019 Ochrana přírody 2019	50,00
	2019 Příspěvek na vybavení a opravy neinvestiční povahy	29,90
	2019 PŠOV PK 2019 - Projekty obcí	320,00
Mezholezy (HT)	2019 PŠOV PK 2019 - Projekty obcí	300,00
Milavče	2019 Příspěvek na vybavení a opravy neinvestiční povahy	29,90
	2019 PŠOV PK 2019 - Projekty obcí	400,00
Mířkov	2019 Zřizování nových oplocenek - ochrana mladých lesních porostů	16,24
	2019 Příspěvek na nákup nového dopravního automobilu	300,00
	2019 PŠOV PK 2019 - Projekty obcí	450,00
	2019 Variantní studie odkanalizování obcí a zásobování pitnou vodou 2019	25,00
Mnichov	2019 Podpora zpracování projektových dokumentací – vodohospodářská infrastruktura 2019	200,00
	2019 Příspěvek na vybavení a opravy neinvestiční povahy	29,90
	2019 PŠOV PK 2019 - Projekty obcí	278,52
Mrázov	2019 Příspěvek na vybavení a opravy neinvestiční povahy	59,80
	2019 PŠOV PK 2019 - Projekty obcí	250,00
Mutěňín	2019 Mikrogranty Plzeňského kraje na podporu a oživení kulturních a uměleckých aktivit pro rok 2019	10,00
	2019 Podpora zpracování projektových dokumentací – vodohospodářská infrastruktura 2019	164,00
	2019 Příspěvek na vybavení a opravy neinvestiční povahy	29,90
	2019 PŠOV PK 2019 - Projekty obcí	227,00
	2019 PŠOV PK 2019 - Územní plány	250,00
	2019 Zachování prodejen v malých obcích Plzeňského kraje 2019	30,00
Nemanice	2019 PŠOV PK 2019 - Projekty obcí	360,00
Němčice	2019 Podpora obcí Plzeňského kraje při zajišťování bezpečnosti	100,00
	2019 PŠOV PK 2019 - Projekty obcí	250,00
Neuměř	2019 Podpora péče o pomníky, válečné hroby a pietní místa na území Plzeňského kraje 2019	23,29
	2019 Příspěvek na vybavení a opravy neinvestiční povahy	29,90
	2019 PŠOV PK 2019 - Projekty obcí	420,00



Dotace obcím PK z rozpočtu PK - bez účelového znaku (v tis. Kč)

Období		2019
Obec	Účel	Čerpání
Nevolice	2019 Ochrana přírody 2019	50,00
	2019 PSOV PK 2019 - Projekty obcí	450,00
Nová Ves	2019 PSOV PK 2019 - Projekty obcí	250,00
Nový Kramolín	2019 Ochrana přírody 2019	14,90
	2019 Příspěvek na vybavení a opravy neinvestiční povahy	29,90
	2019 PSOV PK 2019 - Projekty obcí	1 500,00
Osvračín	2019 Zachování prodejen v malých obcích Plzeňského kraje 2019	30,00
	2019 Zřizování nových oplocenek - ochrana mladých lesních porostů	67,20
	2019 Ochrana přírody 2019	24,70
Otov	2019 PSOV PK 2019 - Projekty obcí	350,00
	2019 Zřizování nových oplocenek - ochrana mladých lesních porostů	7,00
Pařezov	2019 PSOV PK 2019 - Projekty obcí	300,00
	2019 Příspěvek na vybavení a opravy neinvestiční povahy	29,90
Pasečnice	2019 PSOV PK 2019 - Projekty obcí	290,00
	2019 Příspěvek na vybavení a opravy neinvestiční povahy	464,00
Pelechý	2019 Odstraňování havarijních stavů a naléhavé potřeby obcí Plzeňského kraje 2019	250,00
	2019 Příspěvek na vybavení a opravy neinvestiční povahy	6,00
	2019 PSOV PK 2019 - Projekty obcí	230,00
	2019 PSOV PK 2019 - Územní plány	168,00
Poběžovice	2019 Zřizování nových oplocenek - ochrana mladých lesních porostů	143,15
	2019 Odstraňování havarijních stavů a naléhavé potřeby obcí Plzeňského kraje 2019	200,00
	2019 Ochrana přírody 2019	50,00
	2019 Podpora činnosti informačních center na území Plzeňského kraje pro rok 2019	8,00
	2019 Program podpory sociálních služeb v Plzeňském kraji 2019 - Pečovatelská služba poskytovaná obcemi	57,77
Pocinovice	2019 PSOV PK 2019 - Projekty obcí	300,00
	2019 Zřizování nových oplocenek - ochrana mladých lesních porostů	48,86
	2019 Dotační program vodohospodářské infrastruktury 2019	5 000,00
	2019 Ochrana přírody 2019	50,00
Poděvousy	2019 Podpora pro obce, které mají uzavřenu smlouvu s registrovaným poskytovatelem sociálních služeb na zajišťování pečovatelské služby na území Plzeňského kraje v roce 2019	1,78
	2019 Zřizování nových oplocenek - ochrana mladých lesních porostů	10,92
	2019 Příspěvek na vybavení a opravy neinvestiční povahy	29,90
	2019 PSOV PK 2019 - Projekty obcí	450,00
Postřekov	2019 Zachování prodejen v malých obcích Plzeňského kraje 2019	30,00
	2019 Zřizování nových oplocenek - ochrana mladých lesních porostů	19,25
	2019 Č. 1 Zachování a obnova pam. hodnoty a podstaty nem. kulturní památky nebo národní kult. památky 2019	150,00
	2019 Odstraňování havarijních stavů a naléhavé potřeby obcí Plzeňského kraje 2019	300,00
	2019 Podpora vybudování a modernizace sportovišť v roce 2019	300,00
Pučlice	2019 Příspěvek na vybavení a opravy neinvestiční povahy	29,90
	2019 PSOV PK 2019 - Projekty obcí	300,00
	2019 PSOV PK 2019 - Územní plány	222,00
	2019 Zřizování nových oplocenek - ochrana mladých lesních porostů	24,43
Semněvice	2019 Zřizování nových oplocenek - ochrana mladých lesních porostů	41,86
	2019 PSOV PK 2019 - Projekty obcí	400,00
Srbice	2019 Příspěvek na nákup nového dopravního automobilu	300,00
Srby	2019 Zřizování nových oplocenek - ochrana mladých lesních porostů	82,60
	2019 PSOV PK 2019 - Projekty obcí	500,00
Staňkov	2019 Individuální dotace ODSH 2019	5 718,22
	2019 Odstraňování havarijních stavů a naléhavé potřeby obcí Plzeňského kraje 2019	450,00
	2019 Ochrana přírody 2019	9,50
	2019 Plzeňský kraj - bezpečný kraj a prevence kriminality pro rok 2019	90,60
	2019 Podpora rozvoje cykloturistiky a cyklistické dopravy v Plzeňském kraji pro rok 2019	320,00
	2019 PODPORA VÝSTAVBY CYKLOSTEZEK, CYKLOTRAS A SPECIALIZOVANÉ DOPROVODNÉ CYKLISTICKÉ INFRASTRUKTURY V PLZEŇSKÉM KRAJI V ROCE 2019	1 636,56
	2019 Program podpory sociálních služeb v Plzeňském kraji 2019 - Pečovatelská služba poskytovaná obcemi	79,43
	2019 PSOV PK 2019 - Projekty obcí	260,00
Štichov	2019 Peněžitě dary ORR	20,00
	2019 Příspěvek na vybavení a opravy neinvestiční povahy	29,90
	2019 PSOV PK 2019 - Projekty obcí	418,00
Tlumačov	2019 Č. 1 Zachování a obnova pam. hodnoty a podstaty nem. kulturní památky nebo národní kult. památky 2019	130,00
	2019 Příspěvek na vybavení a opravy neinvestiční povahy	29,90
	2019 PSOV PK 2019 - Projekty obcí	500,00
Újezd	2019 Příspěvek na vybavení a opravy neinvestiční povahy	29,90
	2019 PSOV PK 2019 - Projekty obcí	284,00
Únějovice	2019 PSOV PK 2019 - Projekty obcí	150,00
	2019 Zachování prodejen v malých obcích Plzeňského kraje 2019	45,00
Úsilov	2019 Zachování prodejen v malých obcích Plzeňského kraje 2019	27,00
	2019 Zřizování nových oplocenek - ochrana mladých lesních porostů	44,10
Velký Malahov	2019 Dotační program vodohospodářské infrastruktury 2019	4 800,00
	2019 PSOV PK 2019 - Územní plány	250,00
	2019 Zachování prodejen v malých obcích Plzeňského kraje 2019	24,00
Vidice	2019 Zachování prodejen v malých obcích Plzeňského kraje 2019	30,00
	2019 Zřizování nových oplocenek - ochrana mladých lesních porostů	22,40
Vlkanov	2019 Příspěvek na vybavení a opravy neinvestiční povahy	29,90
	2019 Peněžitě dary ORR	10,00
	2019 Podpora literární tvorby a publikační činnosti 2019	40,00
Všekary	2019 Příspěvek na vybavení a opravy neinvestiční povahy	29,90
	2019 Peněžitě dary ORR	10,00



Dotace obcím PK z rozpočtu PK - bez účelového znaku (v tis. Kč)

Období	2019	
Obec	Účel	Čerpání
Všekary	2019 PSOV PK 2019 - Projekty obcí	300,00
Všeruby	2019 Zřizování nových oplocenek - ochrana mladých lesních porostů	79,87
	2019 Dotační program vodohospodářské infrastruktury 2019	1 125,00
	2019 Mikrogranty Plzeňského kraje na podporu a oživení kulturních a uměleckých aktivit pro rok 2019	5,00
	2019 Odstraňování havarijních stavů a naléhavé potřeby obcí Plzeňského kraje 2019	250,00
	2019 Ochrana přírody 2019	50,00
	2019 Podpora obcí Plzeňského kraje při zajišťování bezpečnosti	1 827,00
	2019 Příspěvek na vybavení a opravy neinvestiční povahy	29,90
	2019 PSOV PK 2019 - Projekty obcí	374,00
Zahořany	2019 Ochrana přírody 2019	49,70
	2019 Příspěvek na vybavení a opravy neinvestiční povahy	29,90
Ždánov	2019 Č. 1 Zachování a obnova pam. hodnoty a podstaty nem. kulturní památky nebo národní kult. památky 2019	400,00
	2019 PSOV PK 2019 - Projekty obcí	350,00
Celkem Okres Domažlice		62 013,80
Okres Klatovy		
Běhaňov	2019 Příspěvek na vybavení a opravy neinvestiční povahy	29,90
	2019 PSOV PK 2019 - Projekty obcí	150,00
Běšiny	2019 Zřizování nových oplocenek - ochrana mladých lesních porostů	26,74
	2019 Dotační program vodohospodářské infrastruktury 2019	4 867,00
	2019 Odstraňování havarijních stavů a naléhavé potřeby obcí Plzeňského kraje 2019	400,00
	2019 Podpora protipovodňových opatření 2019	500,00
	2019 Příspěvek na vybavení a opravy neinvestiční povahy	59,80
	2019 PSOV PK 2019 - Projekty obcí	500,00
Bezděkov	2019 Zřizování nových oplocenek - ochrana mladých lesních porostů	51,80
	2019 Podpora obcí Plzeňského kraje při zajišťování bezpečnosti	146,02
	2019 Podpora péče o pomníky, válečné hroby a pietní místa na území Plzeňského kraje 2019	52,51
	2019 Příspěvek na vybavení a opravy neinvestiční povahy	29,90
Biřkov	2019 Zřizování nových oplocenek - ochrana mladých lesních porostů	17,01
Bolešiny	2019 Podpora obcí Plzeňského kraje při zajišťování bezpečnosti	45,75
	2019 PSOV PK 2019 - Projekty obcí	300,00
Břežany	2019 Podpora literární tvorby a publikační činnosti 2019	90,00
	2019 PSOV PK 2019 - Projekty obcí	266,00
	2019 Variantní studie odkanalizování obcí a zásobování pitnou vodou 2019	25,00
Budětice	2019 Příspěvek na nákup nového dopravního automobilu	300,00
	2019 PSOV PK 2019 - Projekty obcí	275,00
Bukovník	2019 PSOV PK 2019 - Projekty obcí	180,00
	2019 Zachování prodejen v malých obcích Plzeňského kraje 2019	11,00
Čachrov	2019 PSOV PK 2019 - Projekty obcí	350,00
Černíkov	2019 Zřizování nových oplocenek - ochrana mladých lesních porostů	43,05
	2019 Podpora rozvoje venkovského a industriálního cestovního ruchu v Plzeňském kraji pro rok 2019	60,00
	2019 PSOV PK 2019 - Projekty obcí	400,00
Červené Poříčí	2019 Podpora protipovodňových opatření 2019	299,00
	2019 PSOV PK 2019 - Projekty obcí	130,00
Čihaň	2019 Příspěvek na vybavení a opravy neinvestiční povahy	29,90
	2019 PSOV PK 2019 - Projekty obcí	360,00
Čimice	2019 Příspěvek na vybavení a opravy neinvestiční povahy	29,90
Dešenice	2019 Odstraňování havarijních stavů a naléhavé potřeby obcí Plzeňského kraje 2019	150,00
	2019 Peněžité dary OŽP 2019	10,00
	2019 Příspěvek na vybavení a opravy neinvestiční povahy	29,90
	2019 PSOV PK 2019 - Projekty obcí	400,00
Dlažov	2019 Zřizování nových oplocenek - ochrana mladých lesních porostů	39,83
	2019 Odstraňování havarijních stavů a naléhavé potřeby obcí Plzeňského kraje 2019	300,00
	2019 Příspěvek na vybavení a opravy neinvestiční povahy	59,80
	2019 PSOV PK 2019 - Projekty obcí	300,00
Dlouhá Ves	2019 Dotační program vodohospodářské infrastruktury 2019	5 000,00
	2019 Odstraňování havarijních stavů a naléhavé potřeby obcí Plzeňského kraje 2019	400,00
	2019 Podpora kultury v Plzeňském kraji pro rok 2019	30,00
	2019 PSOV PK 2019 - Projekty obcí	500,00
Dolany	2019 Č. 2 Dotace na restaurování ohrožených nemovitých kult. památek - děl v exteriéru 2019	100,00
	2019 Příspěvek na vybavení a opravy neinvestiční povahy	29,90
	2019 PSOV PK 2019 - Projekty obcí	300,00
Dražovice	2019 Zachování prodejen v malých obcích Plzeňského kraje 2019	30,00
Frymburk	2019 Podpora obcí Plzeňského kraje při zajišťování bezpečnosti	34,00
	2019 Příspěvek na vybavení a opravy neinvestiční povahy	29,90
	2019 PSOV PK 2019 - Projekty obcí	260,00
	2019 Variantní studie odkanalizování obcí a zásobování pitnou vodou 2019	25,00
	2019 Zachování prodejen v malých obcích Plzeňského kraje 2019	30,00
Hamry	2019 PSOV PK 2019 - Projekty obcí	300,00
	2019 Úprava lyžařských běžeckých tras 2018/2019	11,00
Hartmanice	2019 Finanční podpora datového fondu technické mapy v Plzeňském kraji 2019	768,00
	2019 Program podpory sociálních služeb v Plzeňském kraji 2019 - Pečovatelská služba poskytovaná obcemi	28,89
	2019 Příspěvek na vybavení a opravy neinvestiční povahy	29,90
	2019 PSOV PK 2019 - Projekty obcí	330,00
Hejná	2019 Příspěvek na nákup nového dopravního automobilu	300,00
	2019 Variantní studie odkanalizování obcí a zásobování pitnou vodou 2019	25,00
	2019 Zachování prodejen v malých obcích Plzeňského kraje 2019	30,00
Hevláňovice	2019 PSOV PK 2019 - Projekty obcí	300,00



Dotace obcím PK z rozpočtu PK - bez účelového znaku (v tis. Kč)

Období	2019	
Obec	Účel	Čerpání
Hlavňovice	2019 Variantní studie odkanalizování obcí a zásobování pitnou vodou 2019	25,00
Horažďovice	2019 Mikrogranty Plzeňského kraje na podporu a oživení kulturních a uměleckých aktivit pro rok 2019	20,00
	2019 Mikrogranty pro oblast školství a mládeže v roce 2019	15,00
	2019 Plzeňský kraj - bezpečný kraj a prevence kriminality pro rok 2019	105,00
	2019 Podpora činnosti informačních center na území Plzeňského kraje pro rok 2019	10,00
	2019 Podpora kultury v Plzeňském kraji pro rok 2019	50,00
	2019 Podpora mezinárodní spolupráce dětí a mládeže v roce 2019	40,00
	2019 Podpora pro obce, které mají uzavřenu smlouvu s registrovaným poskytovatelem sociálních služeb na zajišťování pečovatelské služby na území Plzeňského kraje v roce 2019	259,35
	2019 Podpora rozvoje venkovského a industriálního cestovního ruchu v Plzeňském kraji pro rok 2019	50,00
	2019 PSOV PK 2019 - Projekty obcí	300,00
	2019 Výkon regionálních funkcí knihoven 2019	347,37
Horská Kvilda	2019 Úprava lyžařských běžeckých tras 2018/2019	150,00
Hrádek	2019 Zřizování nových oplocenek - ochrana mladých lesních porostů	103,46
	2019 Ochrana přírody 2019	50,00
	2019 Příspěvek na vybavení a opravy neinvestiční povahy	29,90
	2019 PSOV PK 2019 - Projekty obcí	627,00
Hradešice	2019 PSOV PK 2019 - Projekty obcí	300,00
Chanovice	2019 Č. 1 Obnova původního řešení nemovitostí a drobných staveb na území památ. rezervací a zón 2019	100,00
	2019 Podpora činnosti informačních center na území Plzeňského kraje pro rok 2019	10,00
	2019 Podpora kultury v Plzeňském kraji pro rok 2019	30,00
	2019 Podpora literární tvorby a publikační činnosti 2019	30,00
	2019 PSOV PK 2019 - Projekty obcí	350,00
Chlístov	2019 Zřizování nových oplocenek - ochrana mladých lesních porostů	14,00
	2019 Příspěvek na vybavení a opravy neinvestiční povahy	29,90
	2019 PSOV PK 2019 - Projekty obcí	160,00
	2019 Variantní studie odkanalizování obcí a zásobování pitnou vodou 2019	21,00
Chudenice	2019 Mikrogranty Plzeňského kraje na podporu a oživení kulturních a uměleckých aktivit pro rok 2019	10,00
	2019 Podpora obcí Plzeňského kraje při zajišťování bezpečnosti	34,80
	2019 Příspěvek na vybavení a opravy neinvestiční povahy	29,90
	2019 PSOV PK 2019 - Projekty obcí	367,00
Chudenín	2019 Zřizování nových oplocenek - ochrana mladých lesních porostů	10,57
	2019 Podpora obcí Plzeňského kraje při zajišťování bezpečnosti	105,00
	2019 PSOV PK 2019 - Projekty obcí	310,00
	2019 PSOV PK 2019 - Územní plány	250,00
Janovice nad Úhlavou	2019 Zřizování nových oplocenek - ochrana mladých lesních porostů	33,60
	2019 Příspěvek na vybavení a opravy neinvestiční povahy	59,80
	2019 PSOV PK 2019 - Projekty obcí	160,00
Javor	2019 PSOV PK 2019 - Projekty obcí	480,00
Kašperské Hory	2019 Ochrana přírody 2019	49,10
	2019 Peněžitě dary ORR	10,00
	2019 Podpora činnosti informačních center na území Plzeňského kraje pro rok 2019	15,00
	2019 Podpora rozvoje venkovského a industriálního cestovního ruchu v Plzeňském kraji pro rok 2019	140,00
	2019 Podpora tělovýchovy a sportu v roce 2019	20,00
	2019 PSOV PK 2019 - Územní plány	200,00
Kejnice	2019 „Podpora sociálních služeb v rámci individuálního projektu Podpora sociálních služeb v Plzeňském kraji 2016 - 2019“	110,00
Klatovy	2019 Č. 1 Obnova původního řešení nemovitostí a drobných staveb na území památ. rezervací a zón 2019	150,00
	2019 Č. 1 Zachování a obnova pam. hodnoty a podstaty nem. kulturní památky nebo národní kult. památky 2019	427,00
	2019 Finanční podpora výstavby a rozšiřování metropolitních sítí v Plzeňském kraji 2019	1 250,00
	2019 Mikrogranty Plzeňského kraje na podporu a oživení kulturních a uměleckých aktivit pro rok 2019	20,00
	2019 Mikrogranty pro oblast školství a mládeže v roce 2019	10,00
	2019 Odstraňování havarijních stavů a naléhavé potřeby obcí Plzeňského kraje 2019	120,00
	2019 Ochrana přírody 2019	77,20
	2019 Podpora činnosti informačních center na území Plzeňského kraje pro rok 2019	5,00
	2019 Podpora kultury v Plzeňském kraji pro rok 2019	60,00
	2019 Podpora literární tvorby a publikační činnosti 2019	35,00
	2019 Podpora péče o pomníky, válečné hroby a pietní místa na území Plzeňského kraje 2019	80,00
	2019 Podpora rozvoje cykloturistiky a cyklistické dopravy v Plzeňském kraji pro rok 2019	340,00
	2019 Podpora vybudování a modernizace sportovišť v roce 2019	4 000,00
	2019 Příspěvek na vybavení a opravy neinvestiční povahy	212,00
	2019 PSOV PK 2019 - Projekty obcí	200,00
	2019 Výkon regionálních funkcí knihoven 2019	726,32
	2019 Zdravý Plzeňský kraj 2019	30,00
Klenová	2019 Příspěvek na vybavení a opravy neinvestiční povahy	29,90
Kolinec	2019 Č. 2 Dotace na restaurování ohrožených nemovitých kult. památek - děl v exteriéru 2019	120,00
	2019 Příspěvek na vybavení a opravy neinvestiční povahy	89,70
Křenice	2019 Zřizování nových oplocenek - ochrana mladých lesních porostů	21,77
Kvášňovice	2019 Peněžitě dary ORR	10,00
	2019 PSOV PK 2019 - Projekty obcí	300,00
	2019 Zachování prodejen v malých obcích Plzeňského kraje 2019	30,00
Lomec	2019 PSOV PK 2019 - Projekty obcí	290,00
	2019 Variantní studie odkanalizování obcí a zásobování pitnou vodou 2019	40,00
Malý Bor	2019 Zřizování nových oplocenek - ochrana mladých lesních porostů	57,40
	2019 Příspěvek na nákup nové cisternové automobilové stříkačky	500,00
	2019 PSOV PK 2019 - Projekty obcí	180,00
Maňovice	2019 Variantní studie odkanalizování obcí a zásobování pitnou vodou 2019	28,00
Měčín	2019 PSOV PK 2019 - Projekty obcí	300,00



Dotace obcím PK z rozpočtu PK - bez účelového znaku (v tis. Kč)

Období	2019	
Obec	Účel	Čerpání
Mezihoří	2019 PSOV PK 2019 - Projekty obcí	500,00
	2019 PSOV PK 2019 - Územní plány	162,00
Modrava	2019 Individuální dotace ORR 2019	3 000,00
	2019 Odstraňování havarijních stavů a naléhavé potřeby obcí Plzeňského kraje 2019	250,00
	2019 Peněžitě dary OŽP 2019	30,00
	2019 Úprava lyžařských běžeckých tras 2018/2019	150,00
Mochtín	2019 Příspěvek na vybavení a opravy neinvestiční povahy	29,90
	2019 PSOV PK 2019 - Projekty obcí	500,00
Mokrosuky	2019 Zřizování nových oplocenek - ochrana mladých lesních porostů	31,15
	2019 Odstraňování havarijních stavů a naléhavé potřeby obcí Plzeňského kraje 2019	100,00
Myslív	2019 PSOV PK 2019 - Projekty obcí	350,00
Myslovice	2019 Podpora obcí Plzeňského kraje při zajišťování bezpečnosti	52,50
Nalžovské Hory	2019 Příspěvek na vybavení a opravy neinvestiční povahy	29,90
Nezamyslice	2019 Příspěvek na vybavení a opravy neinvestiční povahy	29,90
	2019 PSOV PK 2019 - Projekty obcí	380,00
Nezdice na Šumavě	2019 Zřizování nových oplocenek - ochrana mladých lesních porostů	7,91
	2019 Odstraňování havarijních stavů a naléhavé potřeby obcí Plzeňského kraje 2019	150,00
	2019 Podpora činnosti informačních center na území Plzeňského kraje pro rok 2019	5,00
	2019 Podpora péče o pomníky, válečné hroby a pietní místa na území Plzeňského kraje 2019	20,90
	2019 Příspěvek na nákup nového dopravního automobilu	300,00
	2019 Příspěvek na vybavení a opravy neinvestiční povahy	59,80
	2019 Zachování prodejen v malých obcích Plzeňského kraje 2019	90,00
Nýrsko	2019 Zřizování nových oplocenek - ochrana mladých lesních porostů	175,63
	2019 Finanční podpora datového fondu technické mapy v Plzeňském kraji 2019	395,94
	2019 Finanční podpora výstavby a rozšiřování metropolitních sítí v Plzeňském kraji 2019	282,89
	2019 Individuální dotace ODSH 2019	750,00
	2019 Mikrogranty pro oblast školství a mládeže v roce 2019	7,00
	2019 Podpora činnosti informačních center na území Plzeňského kraje pro rok 2019	6,00
	2019 Program podpory sociálních služeb v Plzeňském kraji 2019 - Pečovatelská služba poskytovaná obcemi	141,54
	2019 Příspěvek na vybavení a opravy neinvestiční povahy	29,90
	2019 PSOV PK 2019 - Projekty obcí	300,00
Olšany	2019 Odstraňování havarijních stavů a naléhavé potřeby obcí Plzeňského kraje 2019	300,00
Ostřetice	2019 PSOV PK 2019 - Projekty obcí	460,00
Pačejov	2019 Peněžitě dary ORR	100,00
	2019 Podpora dostupnosti primární ambulantní zdravotní péče pro lékařský obor všeobecné praktické lékařství	54,00
	2019 Podpora dostupnosti primární ambulantní zdravotní péče pro lékařský obor zubní lékařství	10,30
	2019 Podpora literární tvorby a publikační činnosti 2019	20,00
	2019 PSOV PK 2019 - Projekty obcí	480,00
	2019 Variantní studie odkanalizování obcí a zásobování pitnou vodou 2019	25,00
Petrovice u Sušice	2019 PSOV PK 2019 - Projekty obcí	500,00
Plánice	2019 PSOV PK 2019 - Projekty obcí	218,00
Podmokly	2019 Příspěvek na vybavení a opravy neinvestiční povahy	29,90
	2019 PSOV PK 2019 - Projekty obcí	275,00
	2019 Variantní studie odkanalizování obcí a zásobování pitnou vodou 2019	25,00
Poleň	2019 Zřizování nových oplocenek - ochrana mladých lesních porostů	26,74
	2019 Ochrana přírody 2019	14,60
	2019 Příspěvek na vybavení a opravy neinvestiční povahy	25,00
	2019 Zachování prodejen v malých obcích Plzeňského kraje 2019	50,00
Prácheň	2019 PSOV PK 2019 - Projekty obcí	450,00
	2019 Úprava lyžařských běžeckých tras 2018/2019	100,00
Předslav	2019 Individuální dotace ORR 2019	1 000,00
	2019 Podpora obcí Plzeňského kraje při zajišťování bezpečnosti	72,00
	2019 Příspěvek na vybavení a opravy neinvestiční povahy	29,90
Rabí	2019 Plzeňský kraj - bezpečný kraj a prevence kriminality pro rok 2019	60,00
	2019 Č. 1 Zachování a obnova pam. hodnoty a podstaty nem. kulturní památky nebo národní kult. památky 2019	150,00
	2019 Peněžitě dary ORR	10,00
	2019 Podpora obcí Plzeňského kraje při zajišťování bezpečnosti	85,00
	2019 Podpora rozvoje venkovského a industriálního cestovního ruchu v Plzeňském kraji pro rok 2019	60,00
	2019 Příspěvek na vybavení a opravy neinvestiční povahy	29,90
	2019 PSOV PK 2019 - Projekty obcí	440,00
	2019 Zachování prodejen v malých obcích Plzeňského kraje 2019	30,00
Rejštejn	2019 Odstraňování havarijních stavů a naléhavé potřeby obcí Plzeňského kraje 2019	400,00
Slatina	2019 Mikrogranty Plzeňského kraje na podporu a oživení kulturních a uměleckých aktivit pro rok 2019	8,00
	2019 Odstraňování havarijních stavů a naléhavé potřeby obcí Plzeňského kraje 2019	300,00
	2019 Peněžitě dary OIT 2019	30,00
Soběšice	2019 Odstraňování havarijních stavů a naléhavé potřeby obcí Plzeňského kraje 2019	300,00
	2019 Příspěvek na vybavení a opravy neinvestiční povahy	29,90
	2019 PSOV PK 2019 - Projekty obcí	500,00
Srní	2019 Odstraňování havarijních stavů a naléhavé potřeby obcí Plzeňského kraje 2019	151,00
	2019 Peněžitě dary OŽP 2019	10,00
	2019 Podpora činnosti informačních center na území Plzeňského kraje pro rok 2019	13,00
Strašín	2019 Č. 1 Zachování a obnova pam. hodnoty a podstaty nem. kulturní památky nebo národní kult. památky 2019	100,00
	2019 PSOV PK 2019 - Projekty obcí	350,00
Strážov	2019 Zřizování nových oplocenek - ochrana mladých lesních porostů	202,30
	2019 Odstraňování havarijních stavů a naléhavé potřeby obcí Plzeňského kraje 2019	400,00
	2019 Podpora činnosti informačních center na území Plzeňského kraje pro rok 2019	10,00
	2019 Podpora literární tvorby a publikační činnosti 2019	100,00



Dotace obcím PK z rozpočtu PK - bez účelového znaku (v tis. Kč)

Období		2019
Obec	Účel	Čerpání
Strážov	2019 Podpora volnočasových aktivit v Plzeňském kraji	20,00
	2019 Příspěvek na vybavení a opravy neinvestiční povahy	29,90
	2019 PSOV PK 2019 - Projekty obcí	295,00
Sušice	2019 Ekologické zahrady 2019	27,43
	2019 Individuální dotace ZDR 2019	4 100,00
	2019 Nákup nové CAS Sušice	1 000,00
	2019 Ochrana přírody 2019	50,00
	2019 Podpora kultury v Plzeňském kraji pro rok 2019	40,00
	2019 Podpora tělovýchovy a sportu v roce 2019	100,00
	2019 Program podpory sociálních služeb v Plzeňském kraji 2019 - Pečovatelská služba poskytovaná obcemi	506,93
	2019 Příspěvek na vybavení a opravy neinvestiční povahy	89,70
	2019 Výkon regionálních funkcí knihoven 2019	394,74
Svěradice	2019 Mikrogranty Plzeňského kraje na podporu a oživení kulturních a uměleckých aktivit pro rok 2019	10,00
	2019 PSOV PK 2019 - Projekty obcí	1 000,00
Švihov	2019 PSOV PK 2019 - Projekty obcí	1 000,00
Týnec	2019 Příspěvek na vybavení a opravy neinvestiční povahy	29,90
	2019 PSOV PK 2019 - Projekty obcí	350,00
Újezd u Plánice	2019 PSOV PK 2019 - Projekty obcí	280,00
	2019 PSOV PK 2019 - Územní plány	154,00
Velhartice	2019 Individuální dotace ODSH 2019	1 000,00
	2019 Podpora rozvoje cykloturistiky a cyklistické dopravy v Plzeňském kraji pro rok 2019	70,00
	2019 Příspěvek na vybavení a opravy neinvestiční povahy	29,90
	2019 PSOV PK 2019 - Projekty obcí	370,00
	2019 Zachování prodejen v malých obcích Plzeňského kraje 2019	30,00
Velké Hydčice	2019 Zřizování nových oplocenek - ochrana mladých lesních porostů	90,02
	2019 PSOV PK 2019 - Projekty obcí	200,00
Velký Bor	2019 Podpora zpracování projektových dokumentací – vodohospodářská infrastruktura 2019	150,00
	2019 PSOV PK 2019 - Projekty obcí	280,00
	2019 Zachování prodejen v malých obcích Plzeňského kraje 2019	30,00
Vrhavěč	2019 Zřizování nových oplocenek - ochrana mladých lesních porostů	85,82
	2019 Odstraňování havarijních stavů a naléhavé potřeby obcí Plzeňského kraje 2019	220,00
	2019 Podpora protipovodňových opatření 2019	500,00
	2019 Příspěvek na vybavení a opravy neinvestiční povahy	89,70
Vřeskovice	2019 Příspěvek na vybavení a opravy neinvestiční povahy	29,90
	2019 PSOV PK 2019 - Projekty obcí	320,00
Zavlekov	2019 Příspěvek na vybavení a opravy neinvestiční povahy	29,90
	2019 PSOV PK 2019 - Projekty obcí	350,00
	2019 PSOV PK 2019 - Územní plány	183,00
Zborovy	2019 Zřizování nových oplocenek - ochrana mladých lesních porostů	14,00
	2019 PSOV PK 2019 - Projekty obcí	100,00
	2019 Variantní studie odkanalizování obcí a zásobování pitnou vodou 2019	30,10
	2019 Zachování prodejen v malých obcích Plzeňského kraje 2019	30,00
Železná Ruda	2019 Odstraňování havarijních stavů a naléhavé potřeby obcí Plzeňského kraje 2019	350,00
	2019 Peněžité dary OŽP 2019	30,00
	2019 Podpora činnosti informačních center na území Plzeňského kraje pro rok 2019	10,00
	2019 Podpora kultury v Plzeňském kraji pro rok 2019	60,00
	2019 Podpora mezinárodní spolupráce dětí a mládeže v roce 2019	36,00
	2019 Podpora obcí Plzeňského kraje při zajišťování bezpečnosti	450,00
	2019 PSOV PK 2019 - Projekty obcí	300,00
Žihobce	2019 Dotační program vodohospodářské infrastruktury 2019	2 124,00
	2019 Podpora kultury v Plzeňském kraji pro rok 2019	20,00
	2019 Příspěvek na nákup nového dopravního automobilu	300,00
	2019 Příspěvek na vybavení a opravy neinvestiční povahy	29,90
	2019 PSOV PK 2019 - Projekty obcí	300,00
Žichovice	2019 Č. 1 Zachování a obnova pam. hodnoty a podstaty nem. kulturní památky nebo národní kult. památky 2019	200,00
	2019 Mikrogranty Plzeňského kraje na podporu a oživení kulturních a uměleckých aktivit pro rok 2019	10,00
	2019 Podpora zpracování projektových dokumentací – vodohospodářská infrastruktura 2019	200,00
	2019 Příspěvek na vybavení a opravy neinvestiční povahy	29,90
	2019 PSOV PK 2019 - Projekty obcí	400,00
	2019 Variantní studie odkanalizování obcí a zásobování pitnou vodou 2019	25,00
Celkem Okres Klatovy		70 504,57
Okres Plzeň - jih		
Blovice	2019 Zřizování nových oplocenek - ochrana mladých lesních porostů	87,36
	2019 Č. 1 Zachování a obnova pam. hodnoty a podstaty nem. kulturní památky nebo národní kult. památky 2019	200,00
	2019 Finanční podpora výstavby a rozšiřování metropolitních sítí v Plzeňském kraji 2019	187,50
	2019 Individuální dotace ODSH 2019	3 909,43
	2019 Mikrogranty Plzeňského kraje na podporu a oživení kulturních a uměleckých aktivit pro rok 2019	14,00
	2019 Podpora pro obce, které mají uzavřenu smlouvu s registrovaným poskytovatelem sociálních služeb na zajišťování pečovatelské služby na území Plzeňského kraje v roce 2019	155,72
	2019 Příspěvek na vybavení a opravy neinvestiční povahy	29,90
	2019 PSOV PK 2019 - Projekty obcí	200,00
	2019 Výkon regionálních funkcí knihoven 2019	426,32
Bolkov	2019 PSOV PK 2019 - Projekty obcí	270,00
Borovno	2019 Příspěvek na vybavení a opravy neinvestiční povahy	29,90
	2019 PSOV PK 2019 - Projekty obcí	350,00
	2019 Variantní studie odkanalizování obcí a zásobování pitnou vodou 2019	40,00
	2019 Zachování prodejen v malých obcích Plzeňského kraje 2019	9,00



Dotace obcím PK z rozpočtu PK - bez účelového znaku (v tis. Kč)

Období	2019	
Obec	Účel	Čerpání
Borovy	2019 PSOV PK 2019 - Projekty obcí	250,00
Buková	2019 Zřizování nových oplocenek - ochrana mladých lesních porostů	28,77
	2019 PSOV PK 2019 - Projekty obcí	300,00
	2019 Variantní studie odkanalizování obcí a zásobování pitnou vodou 2019	21,00
Čížice	2019 Odstraňování havarijních stavů a naléhavé potřeby obcí Plzeňského kraje 2019	200,00
	2019 Příspěvek na vybavení a opravy neinvestiční povahy	18,88
	2019 Variantní studie odkanalizování obcí a zásobování pitnou vodou 2019	25,00
Čížkov	2019 Podpora obcí Plzeňského kraje při zajišťování bezpečnosti	72,87
	2019 PSOV PK 2019 - Projekty obcí	350,00
	2019 Zachování prodejen v malých obcích Plzeňského kraje 2019	92,00
Dnešice	2019 Zřizování nových oplocenek - ochrana mladých lesních porostů	40,60
	2019 Peněžitě dary ORR	10,00
	2019 PSOV PK 2019 - Projekty obcí	500,00
Dobřany	2019 Zřizování nových oplocenek - ochrana mladých lesních porostů	317,24
	2019 Č. 1 Obnova původního řešení nemovitostí a drobných staveb na území památ. rezervací a zón 2019	50,00
	2019 Mikrogranty pro oblast školství a mládeže v roce 2019	30,00
	2019 Ochrana přírody 2019	50,00
	2019 Plzeňský kraj - bezpečný kraj a prevence kriminality pro rok 2019	213,00
	2019 Podpora činnosti informačních center na území Plzeňského kraje pro rok 2019	15,00
	2019 Podpora mezinárodní spolupráce dětí a mládeže v roce 2019	41,55
	2019 Podpora pro obce, které mají uzavřenu smlouvu s registrovaným poskytovatelem sociálních služeb na zajišťování pečovatelské služby na území Plzeňského kraje v roce 2019	198,14
	2019 PODPORA VÝSTAVBY CYKLOSTEZEK, CYKLOTRAS A SPECIALIZOVANÉ DOPROVODNÉ CYKLISTICKÉ INFRASTRUKTURY V PLZEŇSKÉM KRAJI V ROCE 2019	3 000,00
	2019 Příspěvek na vybavení a opravy neinvestiční povahy	29,90
	2019 PSOV PK 2019 - Projekty obcí	150,00
	2019 Výkon regionálních funkcí knihoven 2019	347,37
Dolce	2019 Odstraňování havarijních stavů a naléhavé potřeby obcí Plzeňského kraje 2019	120,00
	2019 Příspěvek na vybavení a opravy neinvestiční povahy	29,90
	2019 PSOV PK 2019 - Projekty obcí	120,00
Dolní Lukavice	2019 Zřizování nových oplocenek - ochrana mladých lesních porostů	59,57
	2019 Odstraňování havarijních stavů a naléhavé potřeby obcí Plzeňského kraje 2019	450,00
	2019 Peněžitě dary OŽP 2019	20,00
	2019 Plzeňský kraj - bezpečný kraj a prevence kriminality pro rok 2019	10,85
	2019 PSOV PK 2019 - Projekty obcí	350,00
Drahkov	2019 Příspěvek na vybavení a opravy neinvestiční povahy	29,90
	2019 PSOV PK 2019 - Projekty obcí	350,00
	2019 Zachování prodejen v malých obcích Plzeňského kraje 2019	30,00
Honezovice	2019 Příspěvek na vybavení a opravy neinvestiční povahy	29,90
	2019 PSOV PK 2019 - Projekty obcí	350,00
	2019 Zachování prodejen v malých obcích Plzeňského kraje 2019	30,00
Horní Lukavice	2019 Variantní studie odkanalizování obcí a zásobování pitnou vodou 2019	25,00
Horšice	2019 Příspěvek na vybavení a opravy neinvestiční povahy	20,00
	2019 Zachování prodejen v malých obcích Plzeňského kraje 2019	30,00
Hradec	2019 Zřizování nových oplocenek - ochrana mladých lesních porostů	61,25
	2019 Č. 1 Zachování a obnova pam. hodnoty a podstaty nem. kulturní památky nebo národní kult. památky 2019	200,00
	2019 Odstraňování havarijních stavů a naléhavé potřeby obcí Plzeňského kraje 2019	400,00
Hradiště	2019 Odstraňování havarijních stavů a naléhavé potřeby obcí Plzeňského kraje 2019	150,00
	2019 Příspěvek na vybavení a opravy neinvestiční povahy	59,80
	2019 PSOV PK 2019 - Projekty obcí	200,00
Chlum	2019 Příspěvek na vybavení a opravy neinvestiční povahy	29,90
	2019 PSOV PK 2019 - Projekty obcí	428,00
	2019 Zachování prodejen v malých obcích Plzeňského kraje 2019	27,00
Chlumčany	2019 Podpora péče o pomníky, válečné hroby a pietní místa na území Plzeňského kraje 2019	29,96
	2019 Příspěvek na vybavení a opravy neinvestiční povahy	29,90
Chocenice	2019 Odstraňování havarijních stavů a naléhavé potřeby obcí Plzeňského kraje 2019	400,00
	2019 PSOV PK 2019 - Projekty obcí	250,00
Chotěšov	2019 Č. 1 Zachování a obnova pam. hodnoty a podstaty nem. kulturní památky nebo národní kult. památky 2019	1 000,00
	2019 Odstraňování havarijních stavů a naléhavé potřeby obcí Plzeňského kraje 2019	500,00
	2019 Podpora pro obce, které mají uzavřenu smlouvu s registrovaným poskytovatelem sociálních služeb na zajišťování pečovatelské služby na území Plzeňského kraje v roce 2019	35,87
	2019 Příspěvek na vybavení a opravy neinvestiční povahy	29,90
	2019 PSOV PK 2019 - Projekty obcí	250,00
Jarov	2019 Podpora zpracování projektových dokumentací – vodohospodářská infrastruktura 2019	200,00
Kasejovice	2019 Mikrogranty pro oblast školství a mládeže v roce 2019	10,00
	2019 Odstraňování havarijních stavů a naléhavé potřeby obcí Plzeňského kraje 2019	300,00
	2019 Peněžitě dary ORR	20,00
	2019 Podpora dostupnosti primární ambulantní zdravotní péče pro lékařský obor praktické lékařství pro děti a dorost, pediatrie či dětské lékařství	242,00
	2019 Podpora dostupnosti primární ambulantní zdravotní péče pro lékařský obor všeobecné praktické lékařství	222,00
	2019 Podpora literární tvorby a publikační činnosti 2019	30,00
	2019 Podpora mezinárodní spolupráce dětí a mládeže v roce 2019	35,00
	2019 Podpora preventivních aktivit a výchovy k toleranci v roce 2019	10,00
	2019 Podpora volnočasových aktivit v Plzeňském kraji	35,00
	2019 Program podpory sociálních služeb v Plzeňském kraji 2019 - Pečovatelská služba poskytovaná obcemi	46,51
	2019 PSOV PK 2019 - Projekty obcí	270,00
Kbel	2019 Příspěvek na vybavení a opravy neinvestiční povahy	29,90



Dotace obcím PK z rozpočtu PK - bez účelového znaku (v tis. Kč)

Období		2019
Obec	Účel	Čerpání
Kbel	2019 PSOV PK 2019 - Projekty obcí	200,00
Klážter	2019 Podpora kultury v Plzeňském kraji pro rok 2019	30,00
	2019 Podpora obcí Plzeňského kraje při zajišťování bezpečnosti	52,50
	2019 PSOV PK 2019 - Projekty obcí	279,00
Kotovice	2019 PSOV PK 2019 - Projekty obcí	120,00
	2019 Zachování prodejen v malých obcích Plzeňského kraje 2019	17,00
Kramolín	2019 Dotační program vodohospodářské infrastruktury 2019	1 909,00
Letiny	2019 Individuální dotace ORR 2019	1 596,24
	2019 PSOV PK 2019 - Projekty obcí	300,00
	2019 Zachování prodejen v malých obcích Plzeňského kraje 2019	30,00
Líšina	2019 PSOV PK 2019 - Projekty obcí	470,00
Lužany	2019 Ochrana přírody 2019	43,91
	2019 PSOV PK 2019 - Projekty obcí	301,00
Měcholupy	2019 Ochrana přírody 2019	50,00
	2019 PSOV PK 2019 - Projekty obcí	450,00
	2019 Zachování prodejen v malých obcích Plzeňského kraje 2019	27,00
Merklín	2019 Zřizování nových oplocenek - ochrana mladých lesních porostů	20,37
	2019 Ekologické zahrady 2019	20,30
	2019 Ochrana přírody 2019	42,90
	2019 Příspěvek na vybavení a opravy neinvestiční povahy	29,90
	2019 PSOV PK 2019 - Projekty obcí	250,00
Mileč	2019 Zřizování nových oplocenek - ochrana mladých lesních porostů	72,73
	2019 Příspěvek na vybavení a opravy neinvestiční povahy	29,90
	2019 PSOV PK 2019 - Projekty obcí	400,00
	2019 Zachování prodejen v malých obcích Plzeňského kraje 2019	30,00
Milínov	2019 Zřizování nových oplocenek - ochrana mladých lesních porostů	21,00
	2019 Finanční podpora výstavby a rozšiřování metropolitních sítí v Plzeňském kraji 2019	259,00
	2019 PSOV PK 2019 - Projekty obcí	400,00
Mišov	2019 Zachování prodejen v malých obcích Plzeňského kraje 2019	9,00
Mladý Smolivec	2019 Odstraňování havarijních stavů a naléhavé potřeby obcí Plzeňského kraje 2019	500,00
	2019 Podpora dostupnosti primární ambulantní zdravotní péče pro lékařský obor všeobecné praktické lékařství	91,00
	2019 Podpora obcí Plzeňského kraje při zajišťování bezpečnosti	52,44
	2019 Příspěvek na vybavení a opravy neinvestiční povahy	149,50
	2019 PSOV PK 2019 - Projekty obcí	300,00
	2019 Zachování prodejen v malých obcích Plzeňského kraje 2019	67,00
Nebílov	2019 Příspěvek na opravy menšího rozsahu u cisternové automobilové stříkačky nebo rychlého zásahového automobilu	55,00
	2019 PSOV PK 2019 - Projekty obcí	1 500,00
Nepomuk	2019 Č. 2 Dotace na restaurování ohrožených nemovitých kult. památek - děl v exteriéru 2019	100,00
	2019 Č. 2 Záchrana a obnova staveb drobné architektury dotvářejících kulturní krajinu 2019	30,00
	2019 Individuální dotace ODSH 2019	5 224,76
	2019 Mikrogranty Plzeňského kraje na podporu a oživení kulturních a uměleckých aktivit pro rok 2019	20,00
	2019 Odstraňování havarijních stavů a naléhavé potřeby obcí Plzeňského kraje 2019	250,00
	2019 Podpora činnosti informačních center na území Plzeňského kraje pro rok 2019	15,00
	2019 Podpora kultury v Plzeňském kraji pro rok 2019	30,00
	2019 Podpora literární tvorby a publikační činnosti 2019	30,00
	2019 Podpora mezinárodní spolupráce dětí a mládeže v roce 2019	25,00
	2019 Podpora preventivních aktivit a výchovy k toleranci v roce 2019	20,00
	2019 Podpora rozvoje venkovského a industriálního cestovního ruchu v Plzeňském kraji pro rok 2019	50,00
	2019 Příspěvek na vybavení a opravy neinvestiční povahy	29,90
	2019 Výkon regionálních funkcí knihoven 2019	521,05
Netunice	2019 Ochrana přírody 2019	49,91
	2019 Podpora obcí Plzeňského kraje při zajišťování bezpečnosti	52,50
	2019 Příspěvek na nákup nového dopravního automobilu	294,43
	2019 PSOV PK 2019 - Projekty obcí	200,00
Neurazy	2019 Podpora péče o pomníky, válečné hroby a pietní místa na území Plzeňského kraje 2019	20,00
	2019 Příspěvek na vybavení a opravy neinvestiční povahy	29,90
	2019 PSOV PK 2019 - Projekty obcí	220,00
	2019 Variantní studie odkanalizování obcí a zásobování pitnou vodou 2019	40,00
	2019 Zachování prodejen v malých obcích Plzeňského kraje 2019	54,00
Nezdice	2019 Zachování prodejen v malých obcích Plzeňského kraje 2019	30,00
Nezdčev	2019 PSOV PK 2019 - Projekty obcí	300,00
Nová Ves	2019 PSOV PK 2019 - Projekty obcí	500,00
Nové Mitrovice	2019 PSOV PK 2019 - Projekty obcí	200,00
Oplot	2019 Odstraňování havarijních stavů a naléhavé potřeby obcí Plzeňského kraje 2019	80,00
	2019 Podpora rozvoje venkovského a industriálního cestovního ruchu v Plzeňském kraji pro rok 2019	60,00
	2019 Podpora vybudování a modernizace sportovišť v roce 2019	500,00
	2019 Podpora zpracování projektových dokumentací – vodohospodářská infrastruktura 2019	200,00
	2019 Příspěvek na vybavení a opravy neinvestiční povahy	29,90
Oselce	2019 Zachování prodejen v malých obcích Plzeňského kraje 2019	60,00
Otěšice	2019 Zachování prodejen v malých obcích Plzeňského kraje 2019	30,00
Polánka	2019 PSOV PK 2019 - Projekty obcí	330,00
Prádl	2019 Individuální dotace ORR 2019	1 630,40
	2019 Podpora literární tvorby a publikační činnosti 2019	45,00
	2019 PSOV PK 2019 - Projekty obcí	400,00
	2019 Zachování prodejen v malých obcích Plzeňského kraje 2019	27,00
Předenice	2019 PSOV PK 2019 - Projekty obcí	400,00
Přestavky	2019 PSOV PK 2019 - Projekty obcí	270,00



Dotace obcím PK z rozpočtu PK - bez účelového znaku (v tis. Kč)

Období	2019	
Obec	Účel	Čerpání
Přeštice	2019 Zřizování nových oplocenek - ochrana mladých lesních porostů	31,64
	2019 Č. 1 Zachování a obnova pam. hodnoty a podstaty nem. kulturní památky nebo národní kult. památky 2019	100,00
	2019 Finanční podpora datového fondu technické mapy v Plzeňském kraji 2019	1 311,98
	2019 Individuální dotace ODSH 2019	5 620,03
	2019 Podpora činnosti informačních center na území Plzeňského kraje pro rok 2019	12,00
	2019 Podpora rozvoje cykloturistiky a cyklistické dopravy v Plzeňském kraji pro rok 2019	70,00
	2019 Podpora vybudování a modernizace sportovišť v roce 2019	500,00
	2019 PODPORA VÝSTAVBY CYKLOSTEZEK, CYKLOTRAS A SPECIALIZOVANÉ DOPROVODNÉ CYKLISTICKÉ INFRASTRUKTURY V PLZEŇSKÉM KRAJI V ROCE 2019	567,23
	2019 Příspěvek na vybavení a opravy neinvestiční povahy	29,90
	2019 PSOV PK 2019 - Projekty obcí	150,00
	2019 Výkon regionálních funkcí knihoven 2019	363,16
Příchovice	2019 Odstraňování havarijních stavů a naléhavé potřeby obcí Plzeňského kraje 2019	300,00
	2019 Peněžitě dary ORR	60,00
	2019 PSOV PK 2019 - Projekty obcí	350,00
Ptenín	2019 Č. 1 Zachování a obnova pam. hodnoty a podstaty nem. kulturní památky nebo národní kult. památky 2019	250,00
	2019 PSOV PK 2019 - Projekty obcí	400,00
	2019 Variantní studie odkanalizování obcí a zásobování pitnou vodou 2019	25,00
Radkovice	2019 PSOV PK 2019 - Projekty obcí	100,00
Roupov	2019 Příspěvek na vybavení a opravy neinvestiční povahy	29,90
Řeňče	2019 Zřizování nových oplocenek - ochrana mladých lesních porostů	28,63
	2019 PSOV PK 2019 - Projekty obcí	250,00
Seč	2019 PSOV PK 2019 - Projekty obcí	150,00
Sedliště	2019 PSOV PK 2019 - Projekty obcí	300,00
Skašov	2019 Zachování prodejen v malých obcích Plzeňského kraje 2019	30,00
Soběnkury	2019 Mikrogranty Plzeňského kraje na podporu a oživení kulturních a uměleckých aktivit pro rok 2019	5,00
	2019 Odstraňování havarijních stavů a naléhavé potřeby obcí Plzeňského kraje 2019	80,00
	2019 PSOV PK 2019 - Projekty obcí	380,00
Spálené Poříčí	2019 Zřizování nových oplocenek - ochrana mladých lesních porostů	15,40
	2019 Č. 1 Obnova původního řešení nemovitostí a drobných staveb na území památ. rezervací a zón 2019	100,00
	2019 Dotační program vodohospodářské infrastruktury 2019	1 682,00
	2019 Finanční podpora výstavby a rozšiřování metropolitních sítí v Plzeňském kraji 2019	674,04
	2019 Odstraňování havarijních stavů a naléhavé potřeby obcí Plzeňského kraje 2019	400,00
	2019 Peněžitě dary OIT 2019	22,00
	2019 Plzeňský kraj - bezpečný kraj a prevence kriminality pro rok 2019	194,68
	2019 Podpora činnosti informačních center na území Plzeňského kraje pro rok 2019	15,00
	2019 Podpora kultury v Plzeňském kraji pro rok 2019	40,00
	2019 PODPORA VÝSTAVBY CYKLOSTEZEK, CYKLOTRAS A SPECIALIZOVANÉ DOPROVODNÉ CYKLISTICKÉ INFRASTRUKTURY V PLZEŇSKÉM KRAJI V ROCE 2019	6 797,93
	2019 Příspěvek na vybavení a opravy neinvestiční povahy	149,50
	2019 PSOV PK 2019 - Projekty obcí	250,00
	2019 PSOV PK 2019 - Územní plány	400,00
	2019 Rozšíření kamerového systému Klidné příhraničí	112,00
Srby	2019 Podpora rozvoje venkovského a industriálního cestovního ruchu v Plzeňském kraji pro rok 2019	80,00
Stod	2019 Finanční podpora výstavby a rozšiřování metropolitních sítí v Plzeňském kraji 2019	1 172,76
	2019 Peněžitě dary OIT 2019	46,00
	2019 Podpora činnosti informačních center na území Plzeňského kraje pro rok 2019	10,00
	2019 Podpora pro obce, které mají uzavřenu smlouvu s registrovaným poskytovatelem sociálních služeb na zajišťování pečovatelské služby na území Plzeňského kraje v roce 2019	60,66
	2019 Podpora rozvoje venkovského a industriálního cestovního ruchu v Plzeňském kraji pro rok 2019	120,00
	2019 PSOV PK 2019 - Projekty obcí	150,00
Střelice	2019 Odstraňování havarijních stavů a naléhavé potřeby obcí Plzeňského kraje 2019	150,00
Střížovice	2019 Příspěvek na vybavení a opravy neinvestiční povahy	20,42
Štětovice	2019 Peněžitě dary OŽP 2019	10,00
	2019 Podpora volnočasových aktivit v Plzeňském kraji	25,00
Únětice	2019 Odstraňování havarijních stavů a naléhavé potřeby obcí Plzeňského kraje 2019	200,00
Útušice	2019 PSOV PK 2019 - Projekty obcí	100,00
Ves Touškov	2019 Zřizování nových oplocenek - ochrana mladých lesních porostů	13,02
Vrčeň	2019 Mikrogranty Plzeňského kraje na podporu a oživení kulturních a uměleckých aktivit pro rok 2019	10,00
	2019 Podpora literární tvorby a publikační činnosti 2019	30,00
	2019 Podpora rozvoje venkovského a industriálního cestovního ruchu v Plzeňském kraji pro rok 2019	58,93
Vstíř	2019 Podpora vybudování a modernizace sportovišť v roce 2019	120,00
	2019 PSOV PK 2019 - Projekty obcí	110,00
Zdemyslice	2019 Finanční podpora výstavby a rozšiřování metropolitních sítí v Plzeňském kraji 2019	881,00
	2019 PSOV PK 2019 - Projekty obcí	350,00
Zemětice	2019 Odstraňování havarijních stavů a naléhavé potřeby obcí Plzeňského kraje 2019	200,00
	2019 Příspěvek na vybavení a opravy neinvestiční povahy	59,80
Žákava	2019 Finanční podpora výstavby a rozšiřování metropolitních sítí v Plzeňském kraji 2019	296,00
	2019 Individuální dotace ODSH 2019	1 440,00
	2019 PSOV PK 2019 - Projekty obcí	400,00
	2019 Rozšíření kamerového systému Klidné příhraničí	112,00
Ždírec	2019 Odstraňování havarijních stavů a naléhavé potřeby obcí Plzeňského kraje 2019	350,00
	2019 Peněžitě dary ORR	10,00
	2019 Podpora obcí Plzeňského kraje při zajišťování bezpečnosti	40,00
	2019 PSOV PK 2019 - Projekty obcí	350,00
	2019 Variantní studie odkanalizování obcí a zásobování pitnou vodou 2019	40,00
	2019 Zachování prodejen v malých obcích Plzeňského kraje 2019	30,00



Dotace obcím PK z rozpočtu PK - bez účelového znaku (v tis. Kč)

Období	2019	
Obec	Účel	Čerpání
Žinkovy	2019 Č. 2 Dotace na restaurování ohrožených nemovitých kult. památek - děl v exteriéru 2019	150,00
	2019 Dotační program vodohospodářské infrastruktury 2019	5 000,00
	2019 Mikrogranty pro oblast školství a mládeže v roce 2019	30,00
	2019 Podpora volnočasových aktivit v Plzeňském kraji	20,00
	2019 Příspěvek na vybavení a opravy neinvestiční povahy	29,90
	2019 PŠOV PK 2019 - Projekty obcí	284,00
	2019 Zachování prodejen v malých obcích Plzeňského kraje 2019	30,00
Celkem Okres Plzeň - jih		77 358,48
Okres Plzeň - město		
Dýšina	2019 Zřizování nových oplocenek - ochrana mladých lesních porostů	6,09
	2019 Podpora mezinárodní spolupráce dětí a mládeže v roce 2019	20,00
	2019 Podpora preventivních aktivit a výchovy k toleranci v roce 2019	25,00
	2019 PŠOV PK 2019 - Projekty obcí	1 200,00
Chrást	2019 Zřizování nových oplocenek - ochrana mladých lesních porostů	10,43
	2019 Dotační program vodohospodářské infrastruktury 2019	2 385,00
	2019 Mikrogranty pro oblast školství a mládeže v roce 2019	12,00
	2019 Podpora obcí Plzeňského kraje při zajišťování bezpečnosti	1 000,00
	2019 Program podpory sociálních služeb v Plzeňském kraji 2019 - Pečovatelská služba poskytovaná obcemi	50,00
	2019 Příspěvek na vybavení a opravy neinvestiční povahy	29,90
	2019 PŠOV PK 2019 - Projekty obcí	420,00
Chválenice	2019 Dotační program vodohospodářské infrastruktury 2019	2 656,00
	2019 Příspěvek na nákup nového dopravního automobilu	300,00
Kyšice	2019 Zřizování nových oplocenek - ochrana mladých lesních porostů	7,63
	2019 Peněžitě dary ORR	5,00
	2019 Podpora mezinárodní spolupráce dětí a mládeže v roce 2019	23,00
	2019 Podpora volnočasových aktivit v Plzeňském kraji	20,00
	2019 Příspěvek na vybavení a opravy neinvestiční povahy	29,90
	2019 PŠOV PK 2019 - Projekty obcí	289,00
Lhůta	2019 Zřizování nových oplocenek - ochrana mladých lesních porostů	24,99
	2019 Peněžitě dary ORR	10,00
	2019 Příspěvek na vybavení a opravy neinvestiční povahy	29,90
	2019 PŠOV PK 2019 - Projekty obcí	248,00
Losiná	2019 Příspěvek na vybavení a opravy neinvestiční povahy	29,90
	2019 PŠOV PK 2019 - Projekty obcí	200,00
Mokrouše	2019 PŠOV PK 2019 - Projekty obcí	400,00
Nezbavětice	2019 Příspěvek na vybavení a opravy neinvestiční povahy	29,90
Nezvěstice	2019 Podpora rozvoje cykloturistiky a cyklistické dopravy v Plzeňském kraji pro rok 2019	150,00
	2019 PODPORA VÝSTAVBY CYKLOSTEZEK, CYKLOTRAS A SPECIALIZOVANÉ DOPROVODNÉ CYKLISTICKÉ INFRASTRUKTURY V PLZEŇSKÉM KRAJI V ROCE 2019	3 761,38
	2019 Příspěvek na vybavení a opravy neinvestiční povahy	29,90
	2019 PŠOV PK 2019 - Projekty obcí	302,00
Plzeň	2019 Zřizování nových oplocenek - ochrana mladých lesních porostů	185,36
	2019 Č. 1 Zachování a obnova pam. hodnoty a podstaty nem. kulturní památky nebo národní kult. památky 2019	200,00
	2019 Dotace schválené jmenovitě v rozpočtu PK odboru OKP 2019 - správce rozpočtu Kultura	8 500,00
	2019 Ekologické zahrady 2019	49,30
	2019 Finanční podpora datového fondu technické mapy v Plzeňském kraji 2019	1 500,00
	2019 Individuální dotace OŽP 2019	2 000,00
	2019 Mikrogranty pro oblast školství a mládeže v roce 2019	60,00
	2019 Peněžitě dary OŠMŠ 2019	1 000,00
	2019 Plzeňský kraj - bezpečný kraj a prevence kriminality pro rok 2019	244,80
	2019 Podpora aktivit v rámci oblastního a lokálního destinačního managementu v Plzeňském kraji 2019	150,00
	2019 Podpora činnosti informačních center na území Plzeňského kraje pro rok 2019	5,00
	2019 Podpora mezinárodní spolupráce dětí a mládeže v roce 2019	25,00
	2019 Podpora preventivních aktivit a výchovy k toleranci v roce 2019	60,00
	2019 Příspěvek na vybavení a opravy neinvestiční povahy	410,70
	2019 Rozšíření kamerového systému Klidné příhraničí	224,00
	2019 Výkon regionálních funkcí knihoven 2019	221,05
Starý Plzenec	2019 Zřizování nových oplocenek - ochrana mladých lesních porostů	32,13
	2019 Odstraňování havarijních stavů a naléhavé potřeby obcí Plzeňského kraje 2019	101,00
	2019 Ochrana přírody 2019	23,40
	2019 Peněžitě dary OIT 2019	60,00
	2019 Peněžitě dary ORR	20,00
	2019 Podpora činnosti informačních center na území Plzeňského kraje pro rok 2019	15,00
	2019 Příspěvek na vybavení a opravy neinvestiční povahy	29,90
Štáhlavy	2019 Zřizování nových oplocenek - ochrana mladých lesních porostů	24,64
	2019 Dotační program vodohospodářské infrastruktury 2019	1 695,00
	2019 Odstraňování havarijních stavů a naléhavé potřeby obcí Plzeňského kraje 2019	300,00
	2019 Podpora literární tvorby a publikační činnosti 2019	90,00
	2019 Podpora péče o pomníky, válečné hroby a pietní místa na území Plzeňského kraje 2019	20,00
Štěnovický Borek	2019 Finanční podpora výstavby a rozšiřování metropolitních sítí v Plzeňském kraji 2019	348,12
	2019 Odstraňování havarijních stavů a naléhavé potřeby obcí Plzeňského kraje 2019	200,00
	2019 Podpora vybudování a modernizace sportovišť v roce 2019	3 000,00
	2019 PŠOV PK 2019 - Projekty obcí	800,00
Celkem Okres Plzeň - město		35 299,32
Okres Plzeň - sever		
Bdeněves	2019 Příspěvek na vybavení a opravy neinvestiční povahy	29,90
	2019 PŠOV PK 2019 - Projekty obcí	389,00



Dotace obcím PK z rozpočtu PK - bez účelového znaku (v tis. Kč)

Období	2019	
Obec	Účel	Čerpání
Bdeněves	2019 Rozšíření kamerového systému Klidné příhraničí	112,00
Bezvěrov	2019 Zřizování nových oplocenek - ochrana mladých lesních porostů	85,40
	2019 Podpora pro obce, které mají uzavřenu smlouvu s registrovaným poskytovatelem sociálních služeb na zajišťování pečovatelské služby na území Plzeňského kraje v roce 2019	19,12
	2019 PŠOV PK 2019 - Projekty obcí	400,00
Bílov	2019 Variantní studie odkanalizování obcí a zásobování pitnou vodou 2019	23,72
Blatnice	2019 PŠOV PK 2019 - Projekty obcí	400,00
Bohy	2019 Zřizování nových oplocenek - ochrana mladých lesních porostů	54,60
	2019 Podpora pro obce, které mají uzavřenu smlouvu s registrovaným poskytovatelem sociálních služeb na zajišťování pečovatelské služby na území Plzeňského kraje v roce 2019	30,00
Bučí	2019 Příspěvek na vybavení a opravy neinvestiční povahy	29,90
Čeminy	2019 Zřizování nových oplocenek - ochrana mladých lesních porostů	18,20
	2019 PŠOV PK 2019 - Projekty obcí	300,00
Česká Bříza	2019 Odstraňování havarijních stavů a naléhavé potřeby obcí Plzeňského kraje 2019	450,00
	2019 Příspěvek na vybavení a opravy neinvestiční povahy	20,00
Dobříč	2019 Mikrogranty Plzeňského kraje na podporu a oživení kulturních a uměleckých aktivit pro rok 2019	10,00
Dolany	2019 PŠOV PK 2019 - Projekty obcí	500,00
Dolní Bělá	2019 Mikrogranty pro oblast školství a mládeže v roce 2019	30,00
	2019 Odstraňování havarijních stavů a naléhavé potřeby obcí Plzeňského kraje 2019	300,00
	2019 Podpora mezinárodní spolupráce dětí a mládeže v roce 2019	5,30
	2019 Podpora volnočasových aktivit v Plzeňském kraji	20,00
	2019 PŠOV PK 2019 - Projekty obcí	300,00
Dolní Hradiště	2019 Zřizování nových oplocenek - ochrana mladých lesních porostů	22,75
Dražeň	2019 PŠOV PK 2019 - Projekty obcí	500,00
	2019 Zachování prodejen v malých obcích Plzeňského kraje 2019	37,00
Druztová	2019 Č. 1 Zachování a obnova pam. hodnoty a podstaty nem. kulturní památky nebo národní kult. památky 2019	300,00
	2019 Ochrana přírody 2019	44,05
	2019 Podpora pro obce, které mají uzavřenu smlouvu s registrovaným poskytovatelem sociálních služeb na zajišťování pečovatelské služby na území Plzeňského kraje v roce 2019	15,20
	2019 PŠOV PK 2019 - Projekty obcí	400,00
Heřmanova Huť	2019 Zřizování nových oplocenek - ochrana mladých lesních porostů	13,37
	2019 Dotační program vodohospodářské infrastruktury 2019	385,00
Hlince	2019 PŠOV PK 2019 - Projekty obcí	350,00
Hněvnice	2019 Variantní studie odkanalizování obcí a zásobování pitnou vodou 2019	25,73
Holovousy	2019 Příspěvek na vybavení a opravy neinvestiční povahy	29,90
	2019 PŠOV PK 2019 - Projekty obcí	100,00
Horní Bělá	2019 Zřizování nových oplocenek - ochrana mladých lesních porostů	20,09
	2019 Ochrana přírody 2019	50,00
	2019 PŠOV PK 2019 - Projekty obcí	300,00
Horní Bříza	2019 Finanční podpora výstavby a rozšiřování metropolitních sítí v Plzeňském kraji 2019	300,63
	2019 Podpora kultury v Plzeňském kraji pro rok 2019	30,00
	2019 Podpora mezinárodní spolupráce dětí a mládeže v roce 2019	25,00
	2019 Podpora vybudování a modernizace sportovišť v roce 2019	2 000,00
Chotkov	2019 Zřizování nových oplocenek - ochrana mladých lesních porostů	28,00
	2019 Č. 3 Dotace na zhotovení a instalaci kopií sochařských děl či jejich souborů v exteriéru 2019	50,00
	2019 Plzeňský kraj - bezpečný kraj a prevence kriminality pro rok 2019	73,50
	2019 Podpora péče o pomníky, válečné hroby a pietní místa na území Plzeňského kraje 2019	100,00
	2019 Podpora preventivních aktivit a výchovy k toleranci v roce 2019	5,00
	2019 PŠOV PK 2019 - Projekty obcí	500,00
Chříč	2019 Mikrogranty Plzeňského kraje na podporu a oživení kulturních a uměleckých aktivit pro rok 2019	10,00
	2019 Příspěvek na vybavení a opravy neinvestiční povahy	29,90
Jarov	2019 Podpora zpracování projektových dokumentací – vodohospodářská infrastruktura 2019	200,00
	2019 PŠOV PK 2019 - Projekty obcí	500,00
Kaceřov	2019 PŠOV PK 2019 - Projekty obcí	350,00
Kaznějov	2019 Podpora péče o pomníky, válečné hroby a pietní místa na území Plzeňského kraje 2019	19,00
	2019 Příspěvek na vybavení a opravy neinvestiční povahy	29,90
Kočín	2019 PŠOV PK 2019 - Projekty obcí	400,00
Kopidlo	2019 PŠOV PK 2019 - Projekty obcí	250,00
Koryta	2019 PŠOV PK 2019 - Projekty obcí	171,00
Kozojedy	2019 Zřizování nových oplocenek - ochrana mladých lesních porostů	10,08
	2019 Odstraňování havarijních stavů a naléhavé potřeby obcí Plzeňského kraje 2019	300,00
	2019 PŠOV PK 2019 - Projekty obcí	500,00
Kozolupy	2019 Mikrogranty pro oblast školství a mládeže v roce 2019	10,00
Kožlany	2019 Zřizování nových oplocenek - ochrana mladých lesních porostů	98,70
	2019 Č. 1 Zachování a obnova pam. hodnoty a podstaty nem. kulturní památky nebo národní kult. památky 2019	200,00
	2019 Mikrogranty Plzeňského kraje na podporu a oživení kulturních a uměleckých aktivit pro rok 2019	10,00
	2019 Podpora pro obce, které mají uzavřenu smlouvu s registrovaným poskytovatelem sociálních služeb na zajišťování pečovatelské služby na území Plzeňského kraje v roce 2019	46,18
	2019 Podpora rozvoje venkovského a industriálního cestovního ruchu v Plzeňském kraji pro rok 2019	80,00
	2019 Příspěvek na vybavení a opravy neinvestiční povahy	29,90
Kralovice	2019 Č. 2 Záchrana a obnova staveb drobné architektury dotvářejících kulturní krajinu 2019	25,00
	2019 Mikrogranty Plzeňského kraje na podporu a oživení kulturních a uměleckých aktivit pro rok 2019	16,00
	2019 Odstraňování havarijních stavů a naléhavé potřeby obcí Plzeňského kraje 2019	300,00
	2019 Podpora péče o pomníky, válečné hroby a pietní místa na území Plzeňského kraje 2019	60,00
	2019 Podpora pro obce, které mají uzavřenu smlouvu s registrovaným poskytovatelem sociálních služeb na zajišťování pečovatelské služby na území Plzeňského kraje v roce 2019	100,82
	2019 Podpora rozvoje cykloturistiky a cyklistické dopravy v Plzeňském kraji pro rok 2019	200,00



Dotace obcím PK z rozpočtu PK - bez účelového znaku (v tis. Kč)

Období	2019	
Obec	Účel	Čerpání
Kralovice	2019 PSOV PK 2019 - Projekty obcí	200,00
	2019 Výkon regionálních funkcí knihoven 2019	315,79
Krašovice	2019 Podpora obcí Plzeňského kraje při zajišťování bezpečnosti	40,76
	2019 Příspěvek na vybavení a opravy neinvestiční povahy	29,90
	2019 PSOV PK 2019 - Projekty obcí	350,00
Krsy	2019 Zřizování nových oplocenek - ochrana mladých lesních porostů	9,45
	2019 Příspěvek na nákup nového dopravního automobilu	300,00
	2019 PSOV PK 2019 - Projekty obcí	391,00
	2019 PSOV PK 2019 - Územní plány	220,00
Křelovice	2019 Zřizování nových oplocenek - ochrana mladých lesních porostů	28,70
	2019 PSOV PK 2019 - Projekty obcí	800,00
Kunějovice	2019 Zřizování nových oplocenek - ochrana mladých lesních porostů	12,95
	2019 Podpora zpracování projektových dokumentací – vodohospodářská infrastruktura 2019	190,00
Ledce	2019 Zřizování nových oplocenek - ochrana mladých lesních porostů	18,20
	2019 PSOV PK 2019 - Projekty obcí	400,00
Líně	2019 Mikrogranty pro oblast školství a mládeže v roce 2019	20,00
	2019 Podpora pro obce, které mají uzavřenu smlouvu s registrovaným poskytovatelem sociálních služeb na zajišťování pečovatelské služby na území Plzeňského kraje v roce 2019	99,09
Líšťany	2019 Podpora obcí Plzeňského kraje při zajišťování bezpečnosti	1 388,36
Lité	2019 Zřizování nových oplocenek - ochrana mladých lesních porostů	9,87
	2019 Odstraňování havarijních stavů a naléhavé potřeby obcí Plzeňského kraje 2019	400,00
	2019 Zachování prodejen v malých obcích Plzeňského kraje 2019	50,00
Lochovice	2019 Zřizování nových oplocenek - ochrana mladých lesních porostů	23,45
Loza	2019 PSOV PK 2019 - Projekty obcí	500,00
Manětín	2019 Dotační program vodohospodářské infrastruktury 2019	5 000,00
	2019 Podpora pro obce, které mají uzavřenu smlouvu s registrovaným poskytovatelem sociálních služeb na zajišťování pečovatelské služby na území Plzeňského kraje v roce 2019	79,36
	2019 Podpora vybudování a modernizace sportovišť v roce 2019	300,00
	2019 PSOV PK 2019 - Projekty obcí	300,00
	2019 Výkon regionálních funkcí knihoven 2019	157,90
Město Touškov	2019 Zřizování nových oplocenek - ochrana mladých lesních porostů	31,92
	2019 Program podpory sociálních služeb v Plzeňském kraji 2019 - Pečovatelská služba poskytovaná obcemi	1 799,99
	2019 Příspěvek na vybavení a opravy neinvestiční povahy	29,90
Mladotice	2019 Zřizování nových oplocenek - ochrana mladých lesních porostů	39,20
	2019 Č. 1 Zachování a obnova pam. hodnoty a podstaty nem. kulturní památky nebo národní kult. památky 2019	300,00
	2019 PSOV PK 2019 - Projekty obcí	400,00
Mrtník	2019 PSOV PK 2019 - Projekty obcí	190,00
Myslinka	2019 PSOV PK 2019 - Projekty obcí	400,00
Nadryby	2019 Č. 1 Zachování a obnova pam. hodnoty a podstaty nem. kulturní památky nebo národní kult. památky 2019	200,00
	2019 Individuální dotace ODSH 2019	220,00
	2019 PSOV PK 2019 - Projekty obcí	146,00
Nečtiny	2019 Mikrogranty Plzeňského kraje na podporu a oživení kulturních a uměleckých aktivit pro rok 2019	20,00
	2019 Podpora činnosti informačních center na území Plzeňského kraje pro rok 2019	15,00
	2019 Podpora literární tvorby a publikační činnosti 2019	90,00
	2019 Podpora pro obce, které mají uzavřenu smlouvu s registrovaným poskytovatelem sociálních služeb na zajišťování pečovatelské služby na území Plzeňského kraje v roce 2019	40,22
	2019 Podpora volnočasových aktivit v Plzeňském kraji	20,00
	2019 Podpora vybudování a modernizace sportovišť v roce 2019	100,00
	2019 PSOV PK 2019 - Projekty obcí	400,00
Nekmír	2019 Zřizování nových oplocenek - ochrana mladých lesních porostů	25,90
	2019 Podpora zpracování projektových dokumentací – vodohospodářská infrastruktura 2019	89,00
	2019 PSOV PK 2019 - Projekty obcí	170,00
Nevřeň	2019 Mikrogranty Plzeňského kraje na podporu a oživení kulturních a uměleckých aktivit pro rok 2019	12,00
	2019 Ochrana přírody 2019	50,00
	2019 Podpora rozvoje venkovského a industriálního cestovního ruchu v Plzeňském kraji pro rok 2019	275,00
	2019 PSOV PK 2019 - Projekty obcí	400,00
	2019 Rozšíření kamerového systému Klidné příhraničí	112,00
Nýřany	2019 Individuální dotace ODSH 2019	2 896,33
	2019 Podpora pro obce, které mají uzavřenu smlouvu s registrovaným poskytovatelem sociálních služeb na zajišťování pečovatelské služby na území Plzeňského kraje v roce 2019	157,55
	2019 Příspěvek na vybavení a opravy neinvestiční povahy	29,90
Obora	2019 Individuální dotace ORR 2019	2 191,02
	2019 PSOV PK 2019 - Projekty obcí	500,00
Ostrov u Bezručic	2019 Zřizování nových oplocenek - ochrana mladých lesních porostů	29,40
	2019 Příspěvek na vybavení a opravy neinvestiční povahy	29,90
Pastuchovice	2019 Zřizování nových oplocenek - ochrana mladých lesních porostů	22,40
	2019 Č. 2 Záchrana a obnova staveb drobné architektury dotvářejících kulturní krajinu 2019	30,00
	2019 Podpora pro obce, které mají uzavřenu smlouvu s registrovaným poskytovatelem sociálních služeb na zajišťování pečovatelské služby na území Plzeňského kraje v roce 2019	17,36
	2019 PSOV PK 2019 - Projekty obcí	400,00
	2019 Variantní studie odkanalizování obcí a zásobování pitnou vodou 2019	24,50
Pernarec	2019 Zřizování nových oplocenek - ochrana mladých lesních porostů	62,58
	2019 Č. 2 Dotace na restaurování ohrožených nemovitých kult. památek - děl v exteriéru 2019	100,00
	2019 Mikrogranty Plzeňského kraje na podporu a oživení kulturních a uměleckých aktivit pro rok 2019	10,00
	2019 Příspěvek na opravy menšího rozsahu u cisternové automobilové stříkačky nebo rychlého zásahového automobilu	82,00
	2019 PSOV PK 2019 - Projekty obcí	170,00
Pláně	2019 Příspěvek na vybavení a opravy neinvestiční povahy	29,90



Dotace obcím PK z rozpočtu PK - bez účelového znaku (v tis. Kč)

Období	2019	
Obec	Účel	Čerpání
Pláně	2019 PSOV PK 2019 - Projekty obcí	400,00
	2019 Variantní studie odkanalizování obcí a zásobování pitnou vodou 2019	40,00
Plasy	2019 Individuální dotace ZDR 2019	20 000,00
	2019 Zřizování nových oplocenek - ochrana mladých lesních porostů	35,00
	2019 Finanční podpora datového fondu technické mapy v Plzeňském kraji 2019	1 500,00
	2019 Individuální dotace OKHE 2019	20,00
	2019 Podpora činnosti informačních center na území Plzeňského kraje pro rok 2019	8,00
	2019 Program podpory sociálních služeb v Plzeňském kraji 2019 - Pečovatelská služba poskytovaná obcemi	123,92
	2019 PSOV PK 2019 - Projekty obcí	200,00
	2019 Výkon regionálních funkcí knihoven 2019	931,58
Plešnice	2019 PSOV PK 2019 - Projekty obcí	500,00
Potvorov	2019 PSOV PK 2019 - Projekty obcí	300,00
Přehýšov	2019 Podpora vybudování a modernizace sportovišť v roce 2019	300,00
Příšov	2019 Podpora obcí Plzeňského kraje při zajišťování bezpečnosti	49,00
	2019 Příspěvek na vybavení a opravy neinvestiční povahy	29,90
Rochlov	2019 Peněžitě dary ORR	10,00
	2019 PSOV PK 2019 - Projekty obcí	300,00
Sedlec	2019 PSOV PK 2019 - Projekty obcí	212,00
Slatina	2019 Zřizování nových oplocenek - ochrana mladých lesních porostů	16,87
Studená	2019 Zřizování nových oplocenek - ochrana mladých lesních porostů	12,46
Štichovice	2019 Zřizování nových oplocenek - ochrana mladých lesních porostů	46,55
	2019 Zachování prodejen v malých obcích Plzeňského kraje 2019	30,00
Tatiná	2019 PSOV PK 2019 - Projekty obcí	346,00
Tis u Blatna	2019 PSOV PK 2019 - Projekty obcí	240,00
	2019 Zachování prodejen v malých obcích Plzeňského kraje 2019	30,00
Tlučná	2019 Mikrogranty pro oblast školství a mládeže v roce 2019	20,00
	2019 Peněžitě dary OIT 2019	22,00
	2019 Peněžitě dary ORR	30,00
	2019 Plzeňský kraj - bezpečný kraj a prevence kriminality pro rok 2019	560,00
	2019 Podpora pro obce, které mají uzavřenu smlouvu s registrovaným poskytovatelem sociálních služeb na zajišťování pečovatelské služby na území Plzeňského kraje v roce 2019	92,55
	2019 Příspěvek na vybavení a opravy neinvestiční povahy	29,90
	2019 PSOV PK 2019 - Projekty obcí	300,00
	2019 Č. 1 Zachování a obnova pam. hodnoty a podstaty nem. kulturní památky nebo národní kult. památky 2019	300,00
Trnová	2019 Peněžitě dary OIT 2019	32,00
	2019 PSOV PK 2019 - Projekty obcí	340,00
	2019 Zřizování nových oplocenek - ochrana mladých lesních porostů	30,80
Třeboňská	2019 Plzeňský kraj - bezpečný kraj a prevence kriminality pro rok 2019	150,00
	2019 Podpora kultury v Plzeňském kraji pro rok 2019	30,00
	2019 Podpora pro obce, které mají uzavřenu smlouvu s registrovaným poskytovatelem sociálních služeb na zajišťování pečovatelské služby na území Plzeňského kraje v roce 2019	77,44
	2019 PSOV PK 2019 - Projekty obcí	1 200,00
Újezd nade Mží	2019 PSOV PK 2019 - Projekty obcí	300,00
Úlice	2019 Zřizování nových oplocenek - ochrana mladých lesních porostů	10,64
	2019 Č. 1 Zachování a obnova pam. hodnoty a podstaty nem. kulturní památky nebo národní kult. památky 2019	100,00
	2019 Dotační program vodohospodářské infrastruktury 2019	5 000,00
	2019 Podpora pro obce, které mají uzavřenu smlouvu s registrovaným poskytovatelem sociálních služeb na zajišťování pečovatelské služby na území Plzeňského kraje v roce 2019	17,43
Úněšov	2019 Ekologické zahrady 2019	100,00
	2019 Peněžitě dary OŽP 2019	30,00
	2019 PSOV PK 2019 - Projekty obcí	634,00
Úterý	2019 Zřizování nových oplocenek - ochrana mladých lesních porostů	19,53
	2019 Příspěvek na vybavení a opravy neinvestiční povahy	29,90
	2019 PSOV PK 2019 - Projekty obcí	400,00
Vejprnice	2019 Individuální dotace ODSH 2019	6 455,79
	2019 Podpora pro obce, které mají uzavřenu smlouvu s registrovaným poskytovatelem sociálních služeb na zajišťování pečovatelské služby na území Plzeňského kraje v roce 2019	124,09
	2019 Podpora vybudování a modernizace sportovišť v roce 2019	200,00
	2019 Příspěvek na vybavení a opravy neinvestiční povahy	29,90
Velečín	2019 Zřizování nových oplocenek - ochrana mladých lesních porostů	9,80
	2019 Č. 1 Zachování a obnova pam. hodnoty a podstaty nem. kulturní památky nebo národní kult. památky 2019	150,00
	2019 Odstraňování havarijních stavů a naléhavé potřeby obcí Plzeňského kraje 2019	200,00
	2019 PSOV PK 2019 - Projekty obcí	250,00
	2019 Zachování prodejen v malých obcích Plzeňského kraje 2019	10,00
Vochov	2019 Ekologické zahrady 2019	25,20
Všehrdy	2019 PSOV PK 2019 - Projekty obcí	500,00
Všeruby	2019 Podpora pro obce, které mají uzavřenu smlouvu s registrovaným poskytovatelem sociálních služeb na zajišťování pečovatelské služby na území Plzeňského kraje v roce 2019	87,72
Výrov	2019 Č. 2 Dotace na restaurování ohrožených nemovitých kult. památek - děl v exteriéru 2019	100,00
	2019 PSOV PK 2019 - Projekty obcí	500,00
Vysoká Libyně	2019 Zřizování nových oplocenek - ochrana mladých lesních porostů	9,10
	2019 PSOV PK 2019 - Projekty obcí	200,00
Zahrádka	2019 Zřizování nových oplocenek - ochrana mladých lesních porostů	24,57
	2019 Podpora pro obce, které mají uzavřenu smlouvu s registrovaným poskytovatelem sociálních služeb na zajišťování pečovatelské služby na území Plzeňského kraje v roce 2019	11,31
	2019 Příspěvek na vybavení a opravy neinvestiční povahy	29,90



Dotace obcím PK z rozpočtu PK - bez účelového znaku (v tis. Kč)

Období	2019	
Obec	Účel	Čerpání
Zbůch	2019 Podpora pro obce, které mají uzavřenu smlouvu s registrovaným poskytovatelem sociálních služeb na zajišťování pečovatelské služby na území Plzeňského kraje v roce 2019	57,39
	2019 Příspěvek na vybavení a opravy neinvestiční povahy	29,90
Zruč-Senec	2019 Podpora pro obce, které mají uzavřenu smlouvu s registrovaným poskytovatelem sociálních služeb na zajišťování pečovatelské služby na území Plzeňského kraje v roce 2019	15,27
	2019 Příspěvek na nákup nového dopravního automobilu	300,00
Žihle	2019 Č. 1 Zachování a obnova pam. hodnoty a podstaty nem. kulturní památky nebo národní kult. památky 2019	350,00
	2019 Individuální dotace ODSH 2019	582,25
	2019 Mikrogranty Plzeňského kraje na podporu a oživení kulturních a uměleckých aktivit pro rok 2019	8,00
	2019 Odstraňování havarijních stavů a naléhavé potřeby obcí Plzeňského kraje 2019	250,00
	2019 Podpora volnočasových aktivit v Plzeňském kraji	28,00
	2019 Příspěvek na opravy menšího rozsahu u cisternové automobilové stříkačky nebo rychlého zásahového automobilu	36,00
	2019 PSOV PK 2019 - Projekty obcí	300,00
Žilov	2019 PSOV PK 2019 - Projekty obcí	300,00
Celkem Okres Plzeň - sever		83 884,20
Okres Rokycany		
Břasy	2019 Finanční podpora datového fondu technické mapy v Plzeňském kraji 2019	355,75
	2019 Individuální dotace ODSH 2019	320,00
	2019 Individuální dotace OKHE 2019	20,00
	2019 Ochrana přírody 2019	50,00
	2019 Peněžitě dary ORR	5,00
	2019 Podpora činnosti informačních center na území Plzeňského kraje pro rok 2019	15,00
	2019 Podpora dostupnosti primární ambulantní zdravotní péče pro lékařský obor zubní lékařství	99,00
	2019 Podpora kultury v Plzeňském kraji pro rok 2019	20,00
	2019 Podpora péče o pomníky, válečné hroby a pietní místa na území Plzeňského kraje 2019	71,34
	2019 Podpora preventivních aktivit a výchovy k toleranci v roce 2019	25,00
	2019 PODPORA VÝSTAVBY CYKLOSTEZEK, CYKLOTRAS A SPECIALIZOVANÉ DOPROVODNÉ CYKLISTICKÉ INFRASTRUKTURY V PLZEŇSKÉM KRAJI V ROCE 2019	1 100,00
	2019 Program podpory sociálních služeb v Plzeňském kraji 2019 - Pečovatelská služba poskytovaná obcemi	50,00
	2019 PSOV PK 2019 - Projekty obcí	250,00
Bujesily	2019 PSOV PK 2019 - Projekty obcí	350,00
	2019 Zachování prodejen v malých obcích Plzeňského kraje 2019	30,00
Bušovice	2019 PSOV PK 2019 - Projekty obcí	350,00
	2019 Variantní studie odkanalizování obcí a zásobování pitnou vodou 2019	25,00
Cekov	2019 Dotační program vodohospodářské infrastruktury 2019	4 900,00
	2019 Peněžitě dary ORR	30,00
	2019 Podpora obcí Plzeňského kraje při zajišťování bezpečnosti	225,00
	2019 PSOV PK 2019 - Projekty obcí	500,00
Čilá	2019 Peněžitě dary OŽP 2019	20,00
	2019 PSOV PK 2019 - Projekty obcí	230,00
Dobřív	2019 Individuální dotace ODSH 2019	2 070,00
	2019 PSOV PK 2019 - Projekty obcí	350,00
Drahoňův Újezd	2019 PSOV PK 2019 - Projekty obcí	100,00
Ejovice	2019 Zřizování nových oplocenek - ochrana mladých lesních porostů	18,48
	2019 Podpora obcí Plzeňského kraje při zajišťování bezpečnosti	341,61
	2019 Příspěvek na vybavení a opravy neinvestiční povahy	29,90
	2019 PSOV PK 2019 - Projekty obcí	400,00
Hlohovice	2019 Č. 1 Zachování a obnova pam. hodnoty a podstaty nem. kulturní památky nebo národní kult. památky 2019	250,00
	2019 Příspěvek na vybavení a opravy neinvestiční povahy	29,90
	2019 PSOV PK 2019 - Projekty obcí	400,00
	2019 Zachování prodejen v malých obcích Plzeňského kraje 2019	36,00
Holoubkov	2019 Příspěvek na vybavení a opravy neinvestiční povahy	29,90
Hrádek	2019 Mikrogranty pro oblast školství a mládeže v roce 2019	20,00
	2019 Odstraňování havarijních stavů a naléhavé potřeby obcí Plzeňského kraje 2019	148,00
	2019 Podpora dostupnosti primární ambulantní zdravotní péče pro lékařský obor gynekologie a porodnictví	100,00
Hradiště	2019 PSOV PK 2019 - Projekty obcí	160,00
Hůrky	2019 Příspěvek na vybavení a opravy neinvestiční povahy	29,90
	2019 PSOV PK 2019 - Projekty obcí	200,00
Chomle	2019 PSOV PK 2019 - Projekty obcí	100,00
Kamenec	2019 PSOV PK 2019 - Projekty obcí	250,00
Kamenný Újezd	2019 Odstraňování havarijních stavů a naléhavé potřeby obcí Plzeňského kraje 2019	300,00
	2019 Podpora literární tvorby a publikační činnosti 2019	30,00
	2019 Podpora protipovodňových opatření 2019	500,00
	2019 PSOV PK 2019 - Projekty obcí	467,00
Kařez	2019 Odstraňování havarijních stavů a naléhavé potřeby obcí Plzeňského kraje 2019	350,00
	2019 Peněžitě dary ORR	30,00
	2019 Příspěvek na vybavení a opravy neinvestiční povahy	29,90
	2019 PSOV PK 2019 - Projekty obcí	300,00
Klabava	2019 Podpora péče o pomníky, válečné hroby a pietní místa na území Plzeňského kraje 2019	100,00
	2019 PSOV PK 2019 - Projekty obcí	300,00
Kladruby	2019 Zřizování nových oplocenek - ochrana mladých lesních porostů	15,19
	2019 Příspěvek na vybavení a opravy neinvestiční povahy	20,00
	2019 PSOV PK 2019 - Projekty obcí	192,00
Kornatice	2019 Finanční podpora výstavby a rozšiřování metropolitních sítí v Plzeňském kraji 2019	985,00
	2019 Peněžitě dary ORR	5,00
	2019 Příspěvek na vybavení a opravy neinvestiční povahy	29,90
	2019 PSOV PK 2019 - Projekty obcí	450,00



Dotace obcím PK z rozpočtu PK - bez účelového znaku (v tis. Kč)

Období	2019	
Obec	Účel	Čerpání
Kornatice	2019 Zachování prodejen v malých obcích Plzeňského kraje 2019	25,00
Lhota pod Radčem	2019 PSOV PK 2019 - Projekty obcí	281,00
	2019 Variantní studie odkanalizování obcí a zásobování pitnou vodou 2019	40,00
Lhotka u Radnic	2019 Zachování prodejen v malých obcích Plzeňského kraje 2019	40,00
Liblín	2019 Odstraňování havarijních stavů a naléhavé potřeby obcí Plzeňského kraje 2019	200,00
	2019 Příspěvek na vybavení a opravy neinvestiční povahy	29,90
	2019 PSOV PK 2019 - Projekty obcí	317,00
Líšná	2019 PSOV PK 2019 - Projekty obcí	500,00
Litohlavy	2019 Podpora péče o pomníky, válečné hroby a pietní místa na území Plzeňského kraje 2019	24,40
	2019 Příspěvek na vybavení a opravy neinvestiční povahy	29,90
	2019 PSOV PK 2019 - Projekty obcí	250,00
Medový Újezd	2019 Zřizování nových oplocenek - ochrana mladých lesních porostů	20,93
Mirošov	2019 Č. 3 Dotace na zhotovení a instalaci kopií sochařských děl či jejich souborů v exteriéru 2019	150,00
Mlečice	2019 PSOV PK 2019 - Projekty obcí	377,00
Mýto	2019 Č. 2 Dotace na restaurování ohrožených nemovitých kult. památek - děl v exteriéru 2019	120,00
	2019 Finanční podpora datového fondu technické mapy v Plzeňském kraji 2019	651,28
	2019 Podpora obcí Plzeňského kraje při zajišťování bezpečnosti	360,76
	2019 PSOV PK 2019 - Projekty obcí	400,00
Němčovice	2019 Individuální dotace OŽP 2019	150,00
	2019 Podpora literární tvorby a publikační činnosti 2019	20,00
	2019 Podpora psích útulků v Plzeňském kraji v roce 2019	34,00
	2019 Podpora rozvoje cykloturistiky a cyklistické dopravy v Plzeňském kraji pro rok 2019	400,00
	2019 Podpora volnočasových aktivit v Plzeňském kraji	25,00
	2019 Příspěvek na opravy menšího rozsahu u cisternové automobilové stříkačky nebo rychlého zásahového automobilu	60,50
	2019 Rozšíření kamerového systému Klidné příhraničí	112,00
Nevid	2019 Příspěvek na nákup nového dopravního automobilu	300,00
Osek	2019 PSOV PK 2019 - Projekty obcí	500,00
Ostrovce-Lhotka	2019 PSOV PK 2019 - Projekty obcí	310,00
Plískov	2019 Zřizování nových oplocenek - ochrana mladých lesních porostů	20,65
	2019 PSOV PK 2019 - Projekty obcí	300,00
	2019 Variantní studie odkanalizování obcí a zásobování pitnou vodou 2019	25,00
Podmokly	2019 Podpora péče o pomníky, válečné hroby a pietní místa na území Plzeňského kraje 2019	33,00
Příkosice	2019 Příspěvek na vybavení a opravy neinvestiční povahy	29,90
	2019 PSOV PK 2019 - Projekty obcí	400,00
Přívětice	2019 Příspěvek na vybavení a opravy neinvestiční povahy	29,90
	2019 Zachování prodejen v malých obcích Plzeňského kraje 2019	30,00
Radnice	2019 Zřizování nových oplocenek - ochrana mladých lesních porostů	20,65
	2019 PSOV PK 2019 - Projekty obcí	350,00
Raková	2019 Odstraňování havarijních stavů a naléhavé potřeby obcí Plzeňského kraje 2019	250,00
	2019 Podpora obcí Plzeňského kraje při zajišťování bezpečnosti	77,77
	2019 Příspěvek na vybavení a opravy neinvestiční povahy	29,90
	2019 PSOV PK 2019 - Projekty obcí	400,00
	2019 Zachování prodejen v malých obcích Plzeňského kraje 2019	30,00
Rokycany	2019 Finanční podpora výstavby a rozšiřování metropolitních sítí v Plzeňském kraji 2019	1 250,00
	2019 Individuální dotace OŠMS 2019	300,00
	2019 Plzeňský kraj - bezpečný kraj a prevence kriminality pro rok 2019	215,00
	2019 Podpora kultury v Plzeňském kraji pro rok 2019	40,00
	2019 Program podpory sociálních služeb v Plzeňském kraji 2019 - Pečovatelská služba poskytovaná obcemi	288,85
	2019 Výkon regionálních funkcí knihoven 2019	900,00
Sebečice	2019 Odstraňování havarijních stavů a naléhavé potřeby obcí Plzeňského kraje 2019	400,00
	2019 PSOV PK 2019 - Projekty obcí	180,00
	2019 Zachování prodejen v malých obcích Plzeňského kraje 2019	30,00
Sirá	2019 PSOV PK 2019 - Projekty obcí	400,00
	2019 Zachování prodejen v malých obcích Plzeňského kraje 2019	30,00
Skořice	2019 PSOV PK 2019 - Projekty obcí	500,00
Smědčice	2019 PSOV PK 2019 - Projekty obcí	300,00
Strašice	2019 Podpora činnosti informačních center na území Plzeňského kraje pro rok 2019	10,00
	2019 Podpora vybudování a modernizace sportovišť v roce 2019	200,00
	2019 Příspěvek na vybavení a opravy neinvestiční povahy	29,90
Terešov	2019 Příspěvek na vybavení a opravy neinvestiční povahy	29,90
Trokavec	2019 PSOV PK 2019 - Projekty obcí	450,00
Týček	2019 PSOV PK 2019 - Projekty obcí	300,00
	2019 Variantní studie odkanalizování obcí a zásobování pitnou vodou 2019	25,00
	2019 Zachování prodejen v malých obcích Plzeňského kraje 2019	27,00
Újezd u Svatého Kříže	2019 Podpora rozvoje cykloturistiky a cyklistické dopravy v Plzeňském kraji pro rok 2019	50,00
	2019 PODPORA VÝSTAVBY CYKLOSTEZEK, CYKLOTRAS A SPECIALIZOVANÉ DOPROVODNÉ CYKLISTICKÉ INFRASTRUKTURY V PLZEŇSKÉM KRAJI V ROCE 2019	590,40
	2019 PSOV PK 2019 - Projekty obcí	230,00
	2019 Zachování prodejen v malých obcích Plzeňského kraje 2019	30,00
Vejvanov	2019 Zřizování nových oplocenek - ochrana mladých lesních porostů	9,80
	2019 Podpora volnočasových aktivit v Plzeňském kraji	25,00
	2019 Příspěvek na vybavení a opravy neinvestiční povahy	29,90
	2019 PSOV PK 2019 - Projekty obcí	200,00
	2019 Variantní studie odkanalizování obcí a zásobování pitnou vodou 2019	25,00
	2019 Zachování prodejen v malých obcích Plzeňského kraje 2019	19,00
Veselá	2019 Podpora obcí Plzeňského kraje při zajišťování bezpečnosti	83,25
Visky	2019 PSOV PK 2019 - Projekty obcí	220,00



Dotace obcím PK z rozpočtu PK - bez účelového znaku (v tis. Kč)

Období	2019	
Obec	Účel	Čerpání
Volduchy	2019 Č. 2 Dotace na restaurování ohrožených nemovitých kult. památek - děl v exteriéru 2019	170,00
Všenice	2019 Příspěvek na vybavení a opravy neinvestiční povahy	29,90
	2019 PSOV PK 2019 - Projekty obcí	1 500,00
	2019 Variantní studie odkanalizování obcí a zásobování pitnou vodou 2019	25,00
Zbiroh	2019 Č. 1 Obnova původního řešení nemovitostí a drobných staveb na území památ. rezervací a zón 2019	50,00
	2019 Č. 2 Dotace na restaurování ohrožených nemovitých kult. památek - děl v exteriéru 2019	100,00
	2019 Č. 2 Záchrana a obnova staveb drobné architektury dotvářejících kulturní krajinu 2019	20,00
	2019 Mikrogranty Plzeňského kraje na podporu a oživení kulturních a uměleckých aktivit pro rok 2019	10,00
	2019 Podpora činnosti informačních center na území Plzeňského kraje pro rok 2019	15,00
	2019 Podpora kultury v Plzeňském kraji pro rok 2019	30,00
	2019 PSOV PK 2019 - Projekty obcí	300,00
Zvíkovec	2019 PSOV PK 2019 - Projekty obcí	400,00
Celkem Okres Rokycany		36 032,10
Okres Tachov		
Benešovice	2019 PSOV PK 2019 - Projekty obcí	100,00
Bezručice	2019 Zřizování nových oplocenek - ochrana mladých lesních porostů	17,64
	2019 Příspěvek na vybavení a opravy neinvestiční povahy	29,90
	2019 PSOV PK 2019 - Projekty obcí	281,00
Bor	2019 Plzeňský kraj - bezpečný kraj a prevence kriminality pro rok 2019	350,00
	2019 Podpora činnosti informačních center na území Plzeňského kraje pro rok 2019	15,00
	2019 Program podpory sociálních služeb v Plzeňském kraji 2019 - Pečovatelská služba poskytovaná obcemi	98,79
	2019 PSOV PK 2019 - Projekty obcí	270,00
Broumov	2019 PSOV PK 2019 - Územní plány	224,00
Cebiv	2019 Podpora kultury v Plzeňském kraji pro rok 2019	40,00
	2019 PSOV PK 2019 - Projekty obcí	250,00
Ctiboh	2019 PSOV PK 2019 - Projekty obcí	250,00
Částkov	2019 Č. 1 Zachování a obnova pam. hodnoty a podstaty nem. kulturní památky nebo národní kult. památky 2019	100,00
	2019 Příspěvek na vybavení a opravy neinvestiční povahy	29,90
	2019 PSOV PK 2019 - Projekty obcí	100,00
	2019 Zachování prodejen v malých obcích Plzeňského kraje 2019	30,00
Černošín	2019 Zřizování nových oplocenek - ochrana mladých lesních porostů	73,85
	2019 Č. 1 Zachování a obnova pam. hodnoty a podstaty nem. kulturní památky nebo národní kult. památky 2019	250,00
	2019 Odstraňování havarijních stavů a naléhavé potřeby obcí Plzeňského kraje 2019	150,00
	2019 Příspěvek na nákup nového dopravního automobilu	300,00
Dlouhý Újezd	2019 Příspěvek na vybavení a opravy neinvestiční povahy	29,90
	2019 PSOV PK 2019 - Projekty obcí	300,00
Erpužice	2019 Zřizování nových oplocenek - ochrana mladých lesních porostů	41,72
	2019 Odstraňování havarijních stavů a naléhavé potřeby obcí Plzeňského kraje 2019	200,00
	2019 Příspěvek na vybavení a opravy neinvestiční povahy	29,90
	2019 PSOV PK 2019 - Projekty obcí	201,00
Halže	2019 PSOV PK 2019 - Projekty obcí	500,00
Horní Kozolupy	2019 Zřizování nových oplocenek - ochrana mladých lesních porostů	12,53
	2019 Č. 1 Zachování a obnova pam. hodnoty a podstaty nem. kulturní památky nebo národní kult. památky 2019	200,00
	2019 Podpora obcí Plzeňského kraje při zajišťování bezpečnosti	72,87
Hošťka	2019 Dotační program vodohospodářské infrastruktury 2019	288,00
	2019 Příspěvek na vybavení a opravy neinvestiční povahy	29,90
	2019 PSOV PK 2019 - Projekty obcí	170,00
Chodová Planá	2019 Č. 1 Zachování a obnova pam. hodnoty a podstaty nem. kulturní památky nebo národní kult. památky 2019	300,00
	2019 Podpora obcí Plzeňského kraje při zajišťování bezpečnosti	105,00
	2019 Příspěvek na vybavení a opravy neinvestiční povahy	28,45
	2019 PSOV PK 2019 - Projekty obcí	500,00
Chodský Újezd	2019 Č. 2 Záchrana a obnova staveb drobné architektury dotvářejících kulturní krajinu 2019	50,00
	2019 Individuální dotace ORR 2019	1 988,19
	2019 PSOV PK 2019 - Projekty obcí	350,00
Kladruby	2019 Č. 2 Záchrana a obnova staveb drobné architektury dotvářejících kulturní krajinu 2019	50,00
	2019 Podpora kultury v Plzeňském kraji pro rok 2019	60,00
	2019 Podpora pro obce, které mají uzavřenu smlouvu s registrovaným poskytovatelem sociálních služeb na zajišťování pečovatelské služby na území Plzeňského kraje v roce 2019	50,15
	2019 Příspěvek na vybavení a opravy neinvestiční povahy	29,90
Kočov	2019 PSOV PK 2019 - Projekty obcí	1 000,00
Kokašice	2019 Zřizování nových oplocenek - ochrana mladých lesních porostů	34,79
Konstantinovy Lázně	2019 Zřizování nových oplocenek - ochrana mladých lesních porostů	58,03
	2019 Příspěvek na vybavení a opravy neinvestiční povahy	29,90
	2019 PSOV PK 2019 - Projekty obcí	180,00
Kostelec	2019 Zřizování nových oplocenek - ochrana mladých lesních porostů	20,30
	2019 Č. 1 Zachování a obnova pam. hodnoty a podstaty nem. kulturní památky nebo národní kult. památky 2019	293,00
	2019 Peněžitě dary ORR	10,00
	2019 Podpora obcí Plzeňského kraje při zajišťování bezpečnosti	1 170,00
	2019 Příspěvek na vybavení a opravy neinvestiční povahy	29,90
	2019 PSOV PK 2019 - Projekty obcí	200,00
Kšice	2019 Zřizování nových oplocenek - ochrana mladých lesních porostů	47,81
Lestkov	2019 Č. 2 Záchrana a obnova staveb drobné architektury dotvářejících kulturní krajinu 2019	40,00
	2019 Příspěvek na vybavení a opravy neinvestiční povahy	29,90
	2019 PSOV PK 2019 - Projekty obcí	350,00
Lom u Tachova	2019 Příspěvek na vybavení a opravy neinvestiční povahy	29,90
	2019 PSOV PK 2019 - Projekty obcí	230,00
Milíře	2019 PSOV PK 2019 - Projekty obcí	140,00



Dotace obcím PK z rozpočtu PK - bez účelového znaku (v tis. Kč)

Období	2019	
Obec	Účel	Čerpání
Obora	2019 Podpora obcí Plzeňského kraje při zajišťování bezpečnosti	62,00
Ošelín	2019 Mikrogranty Plzeňského kraje na podporu a oživení kulturních a uměleckých aktivit pro rok 2019	10,00
	2019 Příspěvek na vybavení a opravy neinvestiční povahy	29,90
Planá	2019 Individuální dotace ORR 2019	1 350,38
	2019 Ochrana přírody 2019	28,00
	2019 Plzeňský kraj - bezpečný kraj a prevence kriminality pro rok 2019	325,00
	2019 Podpora volnočasových aktivit v Plzeňském kraji	50,00
	2019 Program podpory sociálních služeb v Plzeňském kraji 2019 - Pečovatelská služba poskytovaná obcemi	20,00
	2019 Výkon regionálních funkcí knihoven 2019	110,53
Prostiboř	2019 Zřizování nových oplocenek - ochrana mladých lesních porostů	18,90
	2019 Č. 1 Zachování a obnova pam. hodnoty a podstaty nem. kulturní památky nebo národní kult. památky 2019	100,00
	2019 Podpora zpracování projektových dokumentací – vodohospodářská infrastruktura 2019	193,60
	2019 PSOV PK 2019 - Projekty obcí	350,00
	2019 Variantní studie odkanalizování obcí a zásobování pitnou vodou 2019	19,75
Přímda	2019 Mikrogranty pro oblast školství a mládeže v roce 2019	10,00
	2019 Podpora činnosti informačních center na území Plzeňského kraje pro rok 2019	20,00
	2019 Podpora mezinárodní spolupráce dětí a mládeže v roce 2019	40,00
	2019 Příspěvek na vybavení a opravy neinvestiční povahy	29,90
	2019 PSOV PK 2019 - Projekty obcí	350,00
Rozvadov	2019 PSOV PK 2019 - Projekty obcí	500,00
Staré Sedliště	2019 Odstraňování havarijních stavů a naléhavé potřeby obcí Plzeňského kraje 2019	400,00
	2019 Peněžitě dary ORR	30,00
	2019 Příspěvek na vybavení a opravy neinvestiční povahy	29,90
	2019 PSOV PK 2019 - Projekty obcí	400,00
Staré Sedlo	2019 Zřizování nových oplocenek - ochrana mladých lesních porostů	34,37
	2019 Č. 2 Záchrana a obnova staveb drobné architektury dotvářejících kulturní krajinu 2019	40,00
	2019 Odstraňování havarijních stavů a naléhavé potřeby obcí Plzeňského kraje 2019	150,00
	2019 Podpora vybudování a modernizace sportovišť v roce 2019	100,00
	2019 Příspěvek na vybavení a opravy neinvestiční povahy	29,90
	2019 PSOV PK 2019 - Projekty obcí	400,00
Stráž	2019 Dotační program vodohospodářské infrastruktury 2019	2 697,00
Stříbro	2019 Č. 1 Zachování a obnova pam. hodnoty a podstaty nem. kulturní památky nebo národní kult. památky 2019	300,00
	2019 Finanční podpora datového fondu technické mapy v Plzeňském kraji 2019	1 316,89
	2019 Individuální dotace OKHE 2019	50,00
	2019 Odstraňování havarijních stavů a naléhavé potřeby obcí Plzeňského kraje 2019	350,00
	2019 Plzeňský kraj - bezpečný kraj a prevence kriminality pro rok 2019	411,00
	2019 Podpora kultury v Plzeňském kraji pro rok 2019	40,00
	2019 Podpora preventivních aktivit a výchovy k toleranci v roce 2019	10,00
	2019 Podpora vybudování a modernizace sportovišť v roce 2019	700,00
	2019 Program podpory sociálních služeb v Plzeňském kraji 2019 - Pečovatelská služba poskytovaná obcemi	164,64
	2019 Příspěvek na vybavení a opravy neinvestiční povahy	29,90
	2019 PSOV PK 2019 - Projekty obcí	200,00
	2019 Výkon regionálních funkcí knihoven 2019	157,90
Studánka	2019 PSOV PK 2019 - Projekty obcí	100,00
Svojšín	2019 Mikrogranty Plzeňského kraje na podporu a oživení kulturních a uměleckých aktivit pro rok 2019	15,00
	2019 Odstraňování havarijních stavů a naléhavé potřeby obcí Plzeňského kraje 2019	200,00
	2019 Podpora kultury v Plzeňském kraji pro rok 2019	85,00
	2019 Příspěvek na vybavení a opravy neinvestiční povahy	29,90
	2019 PSOV PK 2019 - Projekty obcí	500,00
Sytno	2019 PSOV PK 2019 - Projekty obcí	160,00
Tachov	2019 Zřizování nových oplocenek - ochrana mladých lesních porostů	86,52
	2019 Č. 2 Záchrana a obnova staveb drobné architektury dotvářejících kulturní krajinu 2019	30,00
	2019 Dotace schválené jmenovitě v rozpočtu PK odboru OKP 2019 - správce rozpočtu Kultura	300,00
	2019 Plzeňský kraj - bezpečný kraj a prevence kriminality pro rok 2019	156,80
	2019 Podpora činnosti informačních center na území Plzeňského kraje pro rok 2019	15,00
	2019 Podpora mezinárodní spolupráce dětí a mládeže v roce 2019	25,00
	2019 Podpora péče o pomníky, válečné hroby a pietní místa na území Plzeňského kraje 2019	60,34
	2019 Podpora preventivních aktivit a výchovy k toleranci v roce 2019	40,00
	2019 Podpora pro obce, které mají uzavřenu smlouvu s registrovaným poskytovatelem sociálních služeb na zajišťování pečovatelské služby na území Plzeňského kraje v roce 2019	100,00
	2019 Podpora rozvoje venkovského a industriálního cestovního ruchu v Plzeňském kraji pro rok 2019	50,00
	2019 Podpora vybudování a modernizace sportovišť v roce 2019	2 200,00
	2019 PSOV PK 2019 - Projekty obcí	100,00
	2019 Výkon regionálních funkcí knihoven 2019	252,63
Tisová	2019 Č. 2 Dotace na restaurování ohrožených nemovitých kult. památek - děl v exteriéru 2019	120,00
	2019 Podpora vybudování a modernizace sportovišť v roce 2019	300,00
	2019 Příspěvek na vybavení a opravy neinvestiční povahy	29,90
	2019 PSOV PK 2019 - Projekty obcí	350,00
Trpísty	2019 Odstraňování havarijních stavů a naléhavé potřeby obcí Plzeňského kraje 2019	80,00
	2019 Příspěvek na vybavení a opravy neinvestiční povahy	29,90
	2019 PSOV PK 2019 - Projekty obcí	200,00
Třemešné	2019 Zřizování nových oplocenek - ochrana mladých lesních porostů	34,86
	2019 Podpora obcí Plzeňského kraje při zajišťování bezpečnosti	68,00
	2019 PSOV PK 2019 - Projekty obcí	240,00
	2019 Zachování prodejen v malých obcích Plzeňského kraje 2019	25,00
Vranov	2019 Č. 2 Záchrana a obnova staveb drobné architektury dotvářejících kulturní krajinu 2019	40,00
	2019 Odstraňování havarijních stavů a naléhavé potřeby obcí Plzeňského kraje 2019	400,00



Dotace obcím PK z rozpočtu PK - bez účelového znaku (v tis. Kč)

Období		2019
Obec	Účel	Čerpání
Vranov	2019 PSOV PK 2019 - Projekty obcí	318,00
Záchlumí	2019 Mikrogranty Plzeňského kraje na podporu a oživení kulturních a uměleckých aktivit pro rok 2019	10,00
	2019 Odstraňování havarijních stavů a naléhavé potřeby obcí Plzeňského kraje 2019	250,00
	2019 PSOV PK 2019 - Projekty obcí	300,00
Zhoř	2019 Podpora pro obce, které mají uzavřenu smlouvu s registrovaným poskytovatelem sociálních služeb na zajišťování pečovatelské služby na území Plzeňského kraje v roce 2019	10,44
	2019 Příspěvek na opravy menšího rozsahu u cisternové automobilové stříkačky nebo rychlého zásahového automobilu	56,00
	2019 PSOV PK 2019 - Projekty obcí	240,00
	2019 Zachování prodejen v malých obcích Plzeňského kraje 2019	50,00
Celkem Okres Tachov		31 758,87
Celkem		396 851,35



Dotace dobrovolným svazkům obcí Plzeňského kraje z rozpočtu kraje (v tis. Kč)

Období	2019	
Organizace	Účel	Čerpání
Bělská skupina	2019 Dotační program vodohospodářské infrastruktury 2019	1 234,00
Dobrovolný svazek obcí "Ostružná"	2019 Podpora mezinárodní spolupráce dětí a mládeže v roce 2019	40,00
	2019 PSOV PK 2019 - Integrované projekty	182,00
Horažďovicko	2019 Podpora literární tvorby a publikační činnosti 2019	70,00
Horní Berounka, povodí Klabavy	2019 Podpora mikroregionů se sídlem v Plzeňském kraji 2019	50,00
	2019 Podpora rozvoje cykloturistiky a cyklistické dopravy v Plzeňském kraji pro rok 2019	150,00
	2019 PSOV PK 2019 - Integrované projekty	90,00
Manětínsko - nechtinský mikroregion	2019 PSOV PK 2019 - Integrované projekty	400,00
Mikroregion Dobrohost (nástupce DSO Český Les)	2019 PSOV PK 2019 - Integrované projekty	323,00
Mikroregion Konstantinolažeňsko	2019 Podpora kultury v Plzeňském kraji pro rok 2019	60,00
	2019 Podpora mikroregionů se sídlem v Plzeňském kraji 2019	50,00
	2019 PSOV PK 2019 - Integrované projekty	299,00
Mikroregion Nepomucko	2019 Mikrogranty Plzeňského kraje na podporu a oživení kulturních a uměleckých aktivit pro rok 2019	10,00
	2019 Podpora aktivit v rámci oblastního a lokálního destinačního managementu v Plzeňském kraji 2019	150,00
	2019 Podpora kultury v Plzeňském kraji pro rok 2019	80,00
	2019 Podpora rozvoje venkovského a industriálního cestovního ruchu v Plzeňském kraji pro rok 2019	70,00
	2019 PSOV PK 2019 - Integrované projekty	400,00
Mikroregion Přešticko	2019 Podpora mikroregionů se sídlem v Plzeňském kraji 2019	48,00
	2019 PSOV PK 2019 - Integrované projekty	340,00
Mikroregion Radbuza	2019 Podpora mikroregionů se sídlem v Plzeňském kraji 2019	50,00
	2019 PSOV PK 2019 - Integrované projekty	340,00
Mikroregion Radnicko	2019 Individuální dotace ODSH 2019	8 662,12
	2019 Podpora mikroregionů se sídlem v Plzeňském kraji 2019	50,00
	2019 Podpora rozvoje cykloturistiky a cyklistické dopravy v Plzeňském kraji pro rok 2019	320,00
Mikroregion Radyně	2019 Podpora mikroregionů se sídlem v Plzeňském kraji 2019	48,00
	2019 PSOV PK 2019 - Integrované projekty	360,00
Mikroregion Touškovsko	2019 Podpora kultury v Plzeňském kraji pro rok 2019	30,00
	2019 PSOV PK 2019 - Integrované projekty	277,00
Mikroregion Úslava	2019 Podpora mikroregionů se sídlem v Plzeňském kraji 2019	50,00
	2019 PSOV PK 2019 - Integrované projekty	340,00
Mikroregion Zbirožsko	2019 PSOV PK 2019 - Integrované projekty	73,00
Stříbrský region	2019 Mikrogranty Plzeňského kraje na podporu a oživení kulturních a uměleckých aktivit pro rok 2019	5,00
Svazek českých měst a obcí v česko - bavorském pohraničním prostoru Domažlicko	2019 Individuální dotace ODSH 2019	100,00

**Dotace dobrovolným svazkům obcí Plzeňského kraje z rozpočtu kraje (v tis. Kč)**

Období	2019
---------------	------

Organizace	Účel	Čerpání
Svazek českých měst a obcí v česko - bavorském pohraničním prostoru Domažlicko	2019 Podpora aktivit v rámci oblastního a lokálního destinačního managementu v Plzeňském kraji 2019	200,00
Svazek obcí Krašov	2019 PSOV PK 2019 - Integrované projekty	220,00
Svazek obcí Pošumaví	2019 Podpora rozvoje cykloturistiky a cyklistické dopravy v Plzeňském kraji pro rok 2019	50,00
Účelové sdružení obcí pro skupinový vodovod Nýrsko - Klatovy	2019 Individuální dotace OŽP 2019	800,00
Celkem		16 021,12



Výdaje a Příjmy z rozpočtu Plzeňského kraje na Individuální projekty (v Kč) v roce 2019

Období		2019		
A. Projekty spolufinancované z rozpočtu PK				
Rozpočtová oblast	Název projektu	Číslo projektu v ext. ekon. systému	Výdaj	Příjem
Doprava	CONNECT2CE	1046	1 047 597	320 218
	II/169 a II/145 Dlouhá Ves – Radešov, úsek B a C	1018	163 267 303	0
	II/230 Stříbro – dálnice D5, úsek 1	1097	40 017 535	0
	III/11724 Obchvat Rokycany - Hrádek, úsek 2	1017	56 982 057	0
	Městský okruh, úsek Křimická (Chebská) - Karlovarská v Plzni	1095	17 669 672	0
	Rekonstrukce mostu ev.č. 180-010 pod obcí Dolany	1085	17 508 235	36 710 263
	Rekonstrukce silnice II/198 Pernolec-Přimda, 2. úsek	1019	39 486 701	63 154 641
Celkem Doprava			335 979 100	100 185 122
Fondy a programy EU	Horní Falc a Plzeňský kraj - společně ve středě Evropy	1011	386 558	512 844
	Smart Akcelerátor Plzeňského kraje 2016 - 2019	1010	6 000 384	3 840 821
	Technická pomoc – Plzeňský kraj – kód 121	1001	1 224 495	942 662
	Technická pomoc – Plzeňský kraj – kód 123	1002	382 216	0
	Technická pomoc - Zajištění fungování Regionální stálé konference pro území Plzeňského kraje II	1080	578 719	541 546
Celkem Fondy a programy EU			8 572 372	5 837 872
Informatika	Digitální mapa veřejné správy Plzeňského kraje - část II.	0006	5 097 119	1 957 485
	ICT služby technologického centra Plzeňského kraje - části I, III, IV a V	0009	2 047 649	245 578
	Klidné příhraničí	0131	641 370	29 589
	Rozvoj Digitální mapy veřejné správy Plzeňského kraje 2016+	1044	11 825 010	0
	Technologické centrum Plzeňského kraje - část VI.	0044	6 709 728	947 733
Celkem Informatika			26 320 876	3 180 384
Zastupitelé	Regionální potraviny bez hranic	1084	0	115 918
Celkem Zastupitelé			0	115 918
Kultura a cestovní ruch	„Do muzeí–poznávat, setkávat se, porozumět si“ Stálá expozice historie regionu okresu Tachov v Muzeu Českého lesa v Tachově	1098	22 280	0
	Mariánská Týnice - dostavba východního ambitu	1024	16 570 881	20 434 068
	Prezentace Šumavy a Bavorského lesa - Zelené střechy Evropy	0159	98 768	0
	Revitalizace NKP Vodní hamr Dobřív	1023	3 345 094	0
	Vintířova stezka	1079	912 706	0
	Vybudování sklářského muzea včetně bezbariérového přístupu a rekonstrukce depozitáře v Kašperských Horách	1070	10 394 593	0
	Záchrana ohrožených historických knižních fondů SVK PK	1056	5 445 910	5 754 394
	Zlatá stezka - síť turistických tras na "Zelené střeše Evropy"	1022	2 126 654	825 012
Zlatá stezka – setkávání na trase, která nemá hranic	1057	18 150	0	
Celkem Kultura a cestovní ruch			38 935 036	27 013 474
Sociální věci	Plánování sociálních služeb v Plzeňském kraji I.	1028	2 004 899	60 347
	Podpora sociálních služeb v Plzeňském kraji 2016 - 2019	1015	60 451 355	39 201 052
	Transformace CSS Stod - III. etapa	1034	31 494 790	20 095 558
Celkem Sociální věci			93 951 044	59 356 957
Školství, tělovýchova a sport	5.1a Rekonstrukce budov ke zlepšení psychosociálního klimatu a vzdělávání smyslově postižených žáků a instalace vzduchotechniky k zabezpečení zdravého prostředí pro žáky *	1089	31 674 135	0



Výdaje a Příjmy z rozpočtu Plzeňského kraje na Individuální projekty (v Kč) v roce 2019

Období	2019			
Školství, tělovýchova a sport	5.1b Rekonstrukce budov ke zlepšení psychosociálního klimatu a vzdělávání smyslově postižených žáků a instalace vzduchotechniky k zabezpečení zdravého prostředí pro žáky *	1090	5 521 462	0
	Budoucnost utváříme společně – kulturní a profesní výměny v regionu Sušice - Cham	1030	3 600 250	79 645
	Centrum odborné přípravy - pořízení učebních pomůcek	1101	2 653 530	1 666 000
	Dva jazyky - jedna myšlenka	1040	0	116 033
	Energeticky úsporná renovace budovy SPŠS Plzeň, Klatovská 109	1103	1 234 200	0
	Gymnázium, Sušice, Fr. Procházky - návrh energetických úspor	1105	717 435	0
	Chceme být spolu-umění je cesta	1016	1 042 708	41 299
	Krajský akční plán rozvoje vzdělávání Plzeňského kraje	1014	3 822 103	3 591 000
	Kybernetická bezpečnost na VOŠ a SPŠE Plzeň	1088	6 786 638	0
	Modernizace laboratoře chemie, fyziky, mikroskopovny a jazykové učebny	1047	2 482 800	3 230 913
	Modernizace odborných učeben	1061	0	3 302 085
	Modernizace strojních pracovišť pro výuku kovoobrábění	1068	7 692 888	6 724 608
	Modernizace teoretické a praktické výuky technických oborů včetně zajištění bezbariérového přístupu a konektivity	1036	0	5 512 840
	Modernizace učeben včetně zajištění konektivity a bezbarierovosti GaSOŠ plasy	1058	357 115	10 707 798
	Multimediální učebna pro výuku cizích jazyků a robotiky	1042	0	2 192 297
	Nové jazykové a ICT učebny	1087	0	3 465 558
	Objekt školy a dílen, U Kapličky 761/II, Sušice, stavební úpravy - návrh úspor energie *	1027	9 465 875	0
	Pořízení CNC obráběcího centra s příslušenstvím pro zájmové a celoživotní vzdělávání - sblížení teorie a praxe truhlářské výroby	1082	0	1 925 352
	Rekonstrukce 2. poloviny budovy č. 6 na dílny a učebny odborného výcviku	1062	0	9 370 853
	Rekonstrukce a vybavení části budovy č. 4 na centrum celoživotního a zájmového vzdělávání	1083	8 092 974	7 767 868
	Rekonstrukce a vybavení odborných učeben VOŠ a SPŠE Plzeň	1086	9 190 080	9 076 125
	Rekonstrukce části školy na centrum celoživotního vzdělávání	1093	5 125 026	
	Rekonstrukce laboratoří pro výuku odborných předmětů	1075	0	2 863 661
	Rekonstrukce odborných učeben a laboratoří chemie a biologie	1078	0	4 964 029
	Rekonstrukce prostor pro výuku techn. a přírod. předmětů a cizích jazyků včetně zajištění bezbariérového přístupu	1045	1 267 784	12 102 179
	Řemeslo bez hranic	1004	0	28 321
	Stavební úpravy prostor chemie, bezbariérové úpravy - přístavba výtahu a sociálního zařízení	1076	0	10 800 000
	Výstavba nové haly odborného výcviku SOU stavebního Plzeň	1049	4 784 145	40 179 461
	Výstavba výcvikové stáže pro skot s ukázkovou výrobou sýrů	1059	6 483 179	0
	Podpora odborného vzdělávání v Plzeňském kraji	1072	27 628 274	32 911 686
Celkem Školství, tělovýchova a sport			139 622 601	172 619 613
Zdravotnictví	Modernizace informačního systému ZZS PK	1033	0	13 390 562
	Pořízení výukových a výcvikových pomůcek pro ZZS Plzeňského kraje	1020	7 969 743	7 245 623
Celkem Zdravotnictví			7 969 743	20 636 185

04.05.2020



Výdaje a Příjmy z rozpočtu Plzeňského kraje na Individuální projekty (v Kč) v roce 2019

Období	2019			
Životního prostředí	10056396 Péče o luční společenstva ve zvláště chráněných územích Plzeňského kraje a o evropsky významné lokality Plzeňského kraje	0002	641 480	0
	12136974 Sanace kontaminovaného území Koloveč	0102	7 045	0
	12137274 Sanace kontaminovaného území Plzeň Libušín	0100	11 902	0
	Chodová Planá - odstranění skládky pneumatik	1039	1 349 427	1 447 505
	Zlepšení stavu EVL Bonětice a Kakejcov	1071	183	241 577
	Zpracování parametrů zvláštní povodně pro vodní díla v Plzeňském kraji	1091	182	0
Celkem Životního prostředí			2 010 218	1 689 082
Celkový součet za část A. Projekty spolufinancované z rozpočtu PK			653 360 989	390 634 606

* U těchto projektů jsou pouze výdaje Plzeňského kraje, protože dotaci obdržela přímo organizace.

B. Projekty bez finanční spoluúčasti PK

Rozpočtová oblast	Název projektu	Číslo projektu v ext. ekon. systému	Výdaj	Příjem
Životní prostředí	Zlepšování kvality ovzduší v PK - pořízení ekologického vytápění v domácnostech	1003	1 049 921	0
	Zlepšování kvality ovzduší v Plzeňském kraji II	1035	59 531 548	150 872
	Zlepšování kvality ovzduší v Plzeňském kraji III	1094	1 284 796	120 124 482
Celkem za část B. Projekty bez finanční spoluúčasti PK			61 866 265	120 275 354
Celkem součet část A. + část B.			715 227 254	510 909 960



Tvorba a použití fondů Plzeňského kraje (v Kč)

Období		2019	
Rezervní fond Plzeňského kraje za období 1.1.2019 - 31.12.2019			
Popis		Příjem	Výdaj
Počáteční stav Rezervního fondu PK k 1.1.2019		751 078 839,64	-
Příjmy z úroků	Úroky připsané na Rezervním fondu PK	11 963 296,52	0,00
Převod mezi účty PK - viz schválený závěrečný účet PK za rok 2018 a usnesení RPK č. 3699/19 ze dne 8.7.2019	Převod disponibilního zůstatku z roku 2018 do Rezervního fondu PK	584 811 246,62	0,00
Převod mezi účty PK - viz schválený závěrečný účet PK za rok 2018	Převod z výdajového účtu PK do Rezervního fondu PK - refundace bankovních poplatků za prosinec 2018	159,00	0,00
	Převod z Rezervního fondu PK na výdajový účet PK - výdaje, které věcně a rozpočtově souvisí s výdaji na předfinancování a kofinancování projektů, a které se týkají období prosinec 2018	0,00	34 590,91
Převod mezi účty PK	Převod z výdajového účtu PK do Rezervního fondu PK - refundace uhrazených bankovních poplatků souvisejících s Rezervním fondem PK za období 1 - 11/2019	1 669,00	0,00
Převod mezi účty PK - viz rozpočtová opatření schválená v RPK v roce 2019 související s předfinancováním a kofinancováním výdajů na Individuální projekty a se systémovou podporou rozvoje ICT zřízených organizací v oblasti školství	Převod z Rezervního fondu PK na výdajový účet PK - předfinancování a kofinancování výdajů na Individuální projekty a na systémovou podporu rozvoje ICT zřízených organizací v oblasti školství, tělovýchova a sport	0,00	128 735 000,00
Doprava	Předfinancování a kofinancování projektů	0,00	27 729 686,87
Doprava Total		0,00	27 729 686,87
Fondy a programy EU	Předfinancování a kofinancování projektů	0,00	3 559 636,44
Fondy a programy EU Total		0,00	3 559 636,44
Ostatní financování	Bankovní poplatky	0,00	1 777,00
Ostatní financování Total		0,00	1 777,00
Sociální věci	Předfinancování a kofinancování projektů	0,00	3 022 582,31
Sociální věci Total		0,00	3 022 582,31
Školství, tělovýchova a sport	Předfinancování a kofinancování projektů	0,00	77 982 504,48
	Systémová podpora rozvoje ICT zřízených organizací	0,00	14 993 128,98
Školství, tělovýchova a sport Total		0,00	92 975 633,46
Zdravotnictví	Předfinancování a kofinancování projektů	0,00	1 490 986,20
Zdravotnictví Total		0,00	1 490 986,20
Součet čerpání jednotlivých rozpočtových oblastí za Individuální projekty (Předfinancování a kofinancování projektů) a za systémovou podporou rozvoje ICT zřízených organizací v oblasti školství, tělovýchova a sport		0,00	128 778 525,28
Součet převodu z Rezervního fondu PK na výdajový účet PK + čerpání rozpočtové oblasti Ostatní financování		596 776 371,14	128 771 367,91
Konečný stav Rezervního fondu PK k 31.12.2019			1 219 083 842,87

Pozn.:

Výdajová položka "Bankovní poplatky" v rámci rozpočtové oblasti Ostatní financování - částka ve výši 108 Kč za bankovní poplatky za prosinec 2019 související s operacemi na Rezervním fondu PK bude převedena z výdajového účtu PK na Rezervní fond PK.

Výdaje na předfinancování a kofinancování projektů v rozpočtové oblasti Fondy a programy EU - poníženo v souhrnné výši o 43 525,28 Kč. Jedná se o výdaje, které věcně a rozpočtově souvisí s výdaji na předfinancování a kofinancování projektů, a které se týkají období prosinec 2019. Částka 43 525,28 Kč v souhrnné výši bude převedena z Rezervního fondu PK na výdajový účet PK.

V souvislosti s vypořádáním příjmů a výdajů souvisejících s Rezervním fondem PK za rok 2018 bude po schválení Závěrečného účtu PK za rok 2018 proveden převod z Rezervního fondu PK na výdajový účet PK v souhrnné výši 43 417,28 Kč.



Tvorba a použití fondů Plzeňského kraje (v Kč)

Období		2019	
Fond zaměstnavatele za období 1.1.2019 - 31.12.2019			
Popis		Příjem	Výdaj
Počáteční stav Fondu zaměstnavatele k 1.1.2019		3 119 518,60	-
Převod mezi účty PK - viz schválený rozpočet na rok 2019	Převod z výdajového účtu PK na Fond zaměstnavatele	14 851 000,00	0,00
Příjmy z úroků	Úroky připsané na Fondu zaměstnavatele	53 862,94	0,00
Převod mezi účty PK - viz schválený závěrečný účet PK za rok 2018	Převod z Fondu zaměstnavatele na výdajový účet PK - vypořádání příjmů a výdajů za rok 2018 souvisejících s Fondem zaměstnavatele	0,00	723,00
Převod mezi účty PK - viz usnesení RPK č. 3323/19 ze dne 29.4.2019 (rozpočtové opatření č. 68)	Převod z Fondu zaměstnavatele na výdajový účet PK - na navýšení závazného ukazatele u Střední průmyslové školy strojnické a Střední odborné školy profesora Švejcara, Plzeň, Klatovská 109 (IČO: 69457425) na pokrytí nákladů vynaložených při pořádání akce pro zaměstnance KÚPK.	0,00	10 000,00
Vnitřní správa	Příspěvek na stravování	0,00	4 793 655,50
	Příspěvek na ošatné	0,00	4 043 436,00
	Příspěvek na dovolenou a vánoční svátky	0,00	3 964 413,00
	Příspěvek na penzijní připojištění	0,00	2 101 000,00
	Peněžité dary - životní jubilea	0,00	201 073,60
	Příspěvky na kulturní a sportovní akce	0,00	733 005,00
Vnitřní správa Total		0,00	15 836 583,10
Součet		14 904 862,94	15 847 306,10
Konečný stav Fondu zaměstnavatele k 31.12.2019			2 177 075,44



Tvorba a použití fondů Plzeňského kraje (v Kč)

Období	2019		
Fond dopravy PK za období 1.1.2019 - 31.12.2019			
Popis	Příjem	Výdaj	
Počáteční stav Fondu dopravy PK k 1.1.2019			
	15 406 800,40	-	
Příjmy z úroků	Úroky připsané na Fondu dopravy PK	243 789,57	0,00
Ostatní nedaňové příjmy	Finanční vypořádání prostředků uhrazených dopravcům z rozpočtu Plzeňského kraje v předchozích letech	16 071 287,22	0,00
	Ostatní nedaňové příjmy - Kauce	18 000,00	0,00
	Přijaté nekapitálové příspěvky a náhrady - Náklady řízení	297 000,00	0,00
Příjmy ze sankčních plateb	Sankční platby přijaté od jiných subjektů - Pokuty	7 928 050,00	0,00
	Sankční platby přijaté od jiných subjektů - kontrolní vážení	1 989 525,00	0,00
Doprava	Besip	0,00	135 142,60
	Centrální dispečink IDP a komplexní služba na nabíjení Plzeňské karty	0,00	450 785,69
	Dotace - Besip	0,00	680 000,00
	Investiční akce na silnicích a veřejně přístupných účelových komunikacích	0,00	924 766,00
	Podpora projektů veřejné dopravy	0,00	626 019,00
	POVED	0,00	0,00
	Provozní příspěvek	0,00	1 600 000,00
	Strojní investice	0,00	1 378 190,00
	Studie, veř. zakázky, projektová příprava, koncepce	0,00	1 407 030,00
Doprava Total			
	0,00	7 201 933,29	
Součet			
	26 547 651,79	7 201 933,29	
Konečný stav Fondu dopravy PK k 31.12.2019			
		34 752 518,90	



Tvorba a použití fondů Plzeňského kraje (v Kč)

Období		2019	
Fond životního prostředí PK za období 1.1.2019 - 31.12.2019			
Popis		Příjem	Výdaj
Počáteční stav Fondu vodního hospodářství PK k 1.1.2019		32 191 959,69	-
Příjmy z úroků	Úroky připsané na Fondu životního prostředí PK	286 459,07	0,00
Platby za odebrané množství podzemní vody	Přijaté prostředky za odebrané množství podzemní vody	24 895,00	0,00
Příjmy ze sankčních plateb	Sankční platby přijaté od jiných subjektů - Pokuty	410 000,00	0,00
Příjmy z poplatků za znečišťování ovzduší	Přijaté prostředky z poplatků za znečišťování ovzduší	3 251 000,00	0,00
Převod mezi účty PK	Převod z výdajového účtu PK do Fondu životního prostředí PK - refundace bankovních poplatků za březen 2018	220,00	0,00
Ostatní financování	Bankovní poplatky	0,00	220,00
Ostatní financování Total		0,00	220,00
Životní prostředí	Dotace obcím na vodohospodářskou infrastrukturu	0,00	2 722 000,00
	Ekologické projekty	0,00	213 500,00
	Ekologické vytápění	0,00	1 549 885,00
	Platby za odebrané množství podzemní vody	0,00	5 272 754,00
	Úhrada výdajů dle vodního zákona na provedení nezbytných opatření na ochranu vod	0,00	349 714,00
Životní prostředí Total		0,00	10 107 853,00
Součet		3 972 574,07	10 108 073,00
Konečný stav Fondu životního prostředí PK k 31.12.2019			26 056 460,76



Zůstatky finančních prostředků na základních běžných účtech PK k 31. 12. 2019 (v Kč)

Období	2019
Popis	Částka
CELKEM	585 596 727,28
z toho : ZBÚ, příjmový a výdajový účet	98 775 715,49
** (v tom účelově vázané prostředky: 62 880 Kč)	
ostatní základní běžné účty s disponibilními prostředky PK	
Eurové účty	1 547 854,98
souhrn zůstatků účtů	292 129 303,10
celkem ostatní běžné účty s disponibilními prostředky PK	293 677 158,08
ostatní základní běžné účty s účelově vázanými prostředky *	
STÁTNÍ POKLADNA - školství - účet u ČNB	62 551,96
STÁTNÍ POKLADNA - transfery - účet u ČNB	8 426 038,67
** (v tom disponibilní prostředky PK: 2 674 564,01 Kč)	
Smart akcelerátor PK	5 645 503,05
** (v tom disponibilní prostředky PK: 245 619,90 Kč)	
Krajský akční plán rozvoje vzdělávání PK	2 882 963,97
** (v tom disponibilní prostředky PK: 144 115,09 Kč)	
Podpora odborného vzdělávání v PK	11 980 724,47
** (v tom disponibilní prostředky PK: 598 974,82 Kč)	
Podpora sociálních služeb PK 2014-2019	30 707 114,04
** (v tom disponibilní prostředky PK: 232 172,99 Kč)	
Vzdělávání mimoř. talentovaných studentů a pedagogů (OŠMS - Norské fondy)	563 605,11
OSV vypořádání z poskytnutých soc. služeb	4 071 402,52
Zlepšování kvality ovzduší v PK II (kotlíková dotace)	7 821 852,04
Zlepšování kvality ovzduší v PK III (kotlíková dotace)	118 839 685,26
zvl. účet úroků z účtu na financování škol	2 077 297,55
zvl. účet na financování škol	65 115,07
celkem ostatní běžné účty s účelově vázanými prostředky *	193 143 853,71
** v tom disponibilní prostředky PK	3 895 446,81
celkem ostatní běžné účty s účelově vázanými prostředky po odečtení disponibilních prostředků PK *	189 248 406,90

* prostředky ze státního rozpočtu určené na financování evropských projektů a nevyčerpané prostředky ze SR

Zůstatek ZBÚ k 31.12. 2019	585 596 727,28
z toho:	
* účelově vázané prostředky	-189 311 178,90
** (v tom finanční vypořádání se státním rozpočtem za rok 2019: 5 770 916,66 Kč (rozpis - tabulka*** a příloha č. 3 závěrečného účtu PK)	
převod prostředků z Rezervního fondu PK na výdajový účet PK (viz příloha č. 20 závěrečného účtu PK)	43 417,28
Disponibilní zůstatek ZBÚ	396 328 965,66

* prostředky ze státního rozpočtu určené na financování evropských projektů a nevyčerpané prostředky ze SR

Poskytovatel dotace ***	Vratka při FV
Ministerstvo práce a sociálních věcí	
UZ 13016 Dotace na podporu samosprávy v oblasti stárnutí	13,00
UZ 13307 Transfery na státní příspěvek zřizovatelům zařízení pro děti vyžadující okamžitou pomoc	5 641 200,00
Ministerstvo vnitra	
UZ 14032 Program prevence kriminality na místní úrovni – program č. 314080 – neinvestice	35 396,49
Ministerstvo školství, mládeže a tělovýchovy	
UZ 33070 Podpora výuky plavání v ZŠ	12 692,00
UZ 33122 Program sociální prevence a prevence kriminality	6 750,00
Ministerstvo financí	
UZ 98348 Účelové dotace na výdaje spojené s přípravou a konáním voleb do Evropského Parlamentu	74 865,17
Vratky dotací při FV celkem	5 770 916,66