



Seznam rozpočtových opatření

Období 2020							
Datum změny	Číslo opatření	Číslo usnesení	Schvalovatel	Částka příjem (v Kč)	Částka výdaj (v Kč)	Přesun (v Kč)	Poznámka
20.01.2020	0001	4341/20	Rada	0,00	7 821 852,04	0,00	Rozpočtové opatření č. 1 - ŽP - navýšení výdajů o zůstatek dotace z OPŽP - Zlepšování kvality ovzduší v Plzeňském kraji II
	0002	4342/20	Rada	0,00	118 839 685,26	0,00	Rozpočtové opatření č. 2 - ŽP - navýšení výdajů o zůstatek dotace z OPŽP - Zlepšování kvality ovzduší v Plzeňském kraji III
	0003	4343/20	Rada	0,00	2 738 848,88	144 115,09	Rozpočtové opatření č. 3 - navýšení výdajů o zůstatek dotace z OP VVV - Krajský akční plán rozvoje vzdělávání Plzeňského kraje, přesun z oblasti Individuální projekty do oblasti Školství, tělovýchova a sport
	0004	4344/20	Rada	0,00	11 381 749,65	598 974,82	Rozpočtové opatření č. 4 - navýšení výdajů o zůstatek dotace z OP VVV Podpora odborného vzdělávání v Plzeňském kraji, přesun z oblasti Individuální projekty do oblasti Školství, tělovýchova a sport
	0005	4345/20	Rada	0,00	618 627,11	0,00	Rozpočtové opatření č. 5 - navýšení výdajů o zůstatek dotace - Education of extraordinarily talented students and further education of pedagogical staff in Pilsen Region and Hordaland
	0006	4346/20	Rada	0,00	0,00	2 606 000,00	Rozpočtové opatření č. 6 - přesun z oblasti Individuální projekty do oblasti Fondy a programy EU - projekty administrované OPFEU
	0007	4347/20	Rada	0,00	5 399 883,15	5 025 615,00	Rozpočtové opatření č. 7 - navýšení výdajů o zůstatek dotace z OP VVV - Smart Akcelérátor Plzeňského kraje, přesun z oblasti Individuální projekty do oblasti Fondy a programy EU
	0008	4348/20	Rada	0,00	0,00	10 446 647,00	Rozpočtové opatření č. 8 - přesun z oblasti Individuální projekty do oblasti Životní prostředí
	0009	4349/20	Rada	0,00	0,00	21 907 790,00	Rozpočtové opatření č. 9 - přesun z oblasti Individuální projekty do oblasti Zdravotnictví - projekt Zabezpečení komunikačních a informačních systémů
	0010	4350/20	Rada	0,00	0,00	2 250 000,00	Rozpočtové opatření č. 10 - přesun v rámci oblasti Školství, tělovýchova a sport a navýšení závazných ukazatelů u p. o.
	0011	4351/20	Rada	0,00	0,00	34 275 000,00	Rozpočtové opatření č. 11 - přesun z oblasti Individuální projekty do oblasti Kultura a cestovní ruch
	0012	4352/20	Rada	0,00	0,00	229 982 000,00	Rozpočtové opatření č. 12 - přesun finančních prostředků z oblasti Individuální projekty do oblasti Doprava
	0013	4353/20	Rada	0,00	0,00	33 855 118,29	Rozpočtové opatření č. 13 - Přesun z oblasti Individuální projekty do oblasti Školství, tělovýchova a sport
	0014	4354/20	Rada	0,00	0,00	5 945 000,00	Rozpočtové opatření č. 14 - přesun finančních prostředků z oblasti Individuální projekty do oblasti Informatika
	0015	4355/20	Rada	0,00	0,00	36 290 540,00	Rozpočtové opatření č. 15 - přesun finančních prostředků z oblasti Individuální projekty do oblasti Sociální věci
	0016	4356/20	Rada	0,00	28 688 616,80	1 509 927,20	Rozpočtové opatření č. 16 - Sociální věci - navýšení výdajů o zůstatek dotací z minulých let - projekt Podpora sociálních služeb v Plzeňském kraji 2016 - 2019, přesun z oblasti Individuální projekty do oblasti Sociální věci
	0017	4357/20	Rada	40 000,00	40 000,00	0,00	Rozpočtové opatření č. 17 - dotace MF - UZ 98278
27.01.2020	0018	4417/20	Rada	16 000 000,00	16 000 000,00	0,00	Rozpočtové opatření č. 18 - dotace MPSV - UZ 13307
	0019	4418/20	Rada	121 074,31	121 074,31	0,00	Rozpočtové opatření č. 19 - dotace MF - UZ 98278
24.02.2020	0020	4430/20	Rada	0,00	0,00	748 268,60	Rozpočtové opatření č. 20 - Navýšení závazného ukazatele a finančního vztahu u p. o.
	0021	4431/20	Rada	58 709 865,00	58 709 865,00	0,00	Rozpočtové opatření č. 21 - dotace MŠMT - UZ 33063, UZ 33155
	0022	4432/20	Rada	0,00	0,00	346 850,00	Rozpočtové opatření č. 22 - přesun finančních prostředků v rámci rozpočtové oblasti Zdravotnictví, navýšení závazných ukazatelů
	0023	4433/20	Rada	0,00	0,00	1 200 000,00	Rozpočtové opatření č. 23 - přesun z oblasti Školství do oblasti Majetek
	0024	4434/20	Rada	62 300,00	62 300,00	0,00	Rozpočtové opatření č. 24 - Navýšení příjmů a výdajů rozpočtu PK na rok 2020 v rozpočtové oblasti Zastupitelé - přijetí finančních prostředků za startovné na akci Krajský půlmaraton Plzeňského kraje 2020
	0025	4435/20	Rada	3 219 141,36	3 238 583,36	0,00	Rozpočtové opatření č. 25 - Finanční vypořádání za rok 2019 - rozpočtová oblast Školství, tělovýchova a sport
	0026	4436/20	Rada	0,00	0,00	8 597 740,00	Rozpočtové opatření č. 26 - Přesun z oblasti Majetek a Sociální věci do oblasti Školství, tělovýchova a sport, přesun v rámci oblasti Školství, tělovýchova a sport a změna závazných ukazatelů u p. o.
	0027	4437/20	Rada	88 400,00	88 400,00	0,00	Rozpočtové opatření č. 27 - dotace MF - UZ 98278
	0028	4438/20	Rada	0,00	0,00	809 720,00	Rozpočtové opatření č. 28 - přesun z oblasti Majetek do oblasti Kultura a cestovní ruch, správce rozpočtu Kultura, přesun v rámci oblasti Kultura a cestovní ruch, správce rozpočtu Kultura a navýšení závazných ukazatelů u p. o.
	0029	4439/20	Rada	139 794 882,93	139 794 882,93	0,00	Rozpočtové opatření č. 29 - dotace MMR ČR - UZ 17969 a UZ 17968, navýšení finančního vztahu u Správy a údržby silnic Plzeňského kraje, p.o.
	0030	4440/20	Rada	36 350,00	36 350,00	0,00	Rozpočtové opatření č. 30 - Navýšení příjmů a výdajů v oblasti Školství, tělovýchova a sport a navýšení závazného ukazatele u p. o.
	0031	4441/20	Rada	0,00	0,00	65 000 000,00	Rozpočtové opatření č. 31 - přesun finančních prostředků v rámci rozpočtové oblasti Doprava, změna závazných ukazatelů
	0032	4442/20	Rada	11 476,00	5 762 950,66	0,00	Rozpočtové opatření č. 32 - Finanční vypořádání za rok 2019
	0033	4443/20	Rada	0,00	0,00	8 600 000,00	Rozpočtové opatření č. 33 - Sociální věci - navýšení závazného ukazatele u Centra sociálních služeb Stod, p.o.



Seznam rozpočtových opatření

Období 2020							
Datum změny	Číslo opatření	Číslo usnesení	Schvalovatel	Částka příjem (v Kč)	Částka výdaj (v Kč)	Přesun (v Kč)	Poznámka
	0034	4444/20	Rada	0,00	0,00	658 920,00	Rozpočtové opatření č. 34 - Sociální věci - navýšení finančních vztahů u p.o. - UZ 13307
	0035	4445/20	Rada	855 234 209,00	855 234 209,00	0,00	Rozpočtové opatření č. 35 - dotace MPSV - UZ 13305, navýšení finančních vztahů u p.o.
	0036	4446/20	Rada	0,00	0,00	1 100 000,00	Rozpočtové opatření č. 36 - Sociální věci - přesun finančních prostředků - projekt Transformace CSS Stod - III. etapa
	0037	4447/20	Rada	0,00	0,00	27 329,52	Rozpočtové opatření č. 37 - přesun finančních prostředků v rámci rozpočtové oblasti Ostatní financování - dotace Regionální radě regionu soudržnosti Jihozápad
	0038	4448/20	Rada	0,00	0,00	27 017 831,51	Rozpočtové opatření č. 38 - přesun v rámci oblasti Majetek, změna závazných ukazatelů
	0039	4449/20	Rada	929 000,00	929 000,00	0,00	Rozpočtové opatření č. 39 - dotace MV - UZ 14034, navýšení finančních vztahů
	0040	4450/20	Rada	0,00	7 000 000,00	0,00	Rozpočtové opatření č. 40 - DSH - navýšení výdajů v oblasti Doprava z Fondu dopravy, navýšení závazných ukazatelů
	0041	4451/20	Rada	0,00	0,00	40 000,00	Rozpočtové opatření č. 41 - přesun finančních prostředků v rámci rozpočtové oblasti Krizové řízení, IZS a bezpečný kraj, navýšení závazných ukazatelů - soutěž v rámci projektu Kraje pro bezpečný internet - on-line kvízy VI.
16.03.2020	0042	4541/20	Rada	744 300,00	744 300,00	0,00	Rozpočtové opatření č. 42 - navýšení příjmové a výdajové části rozpočtu PK
	0043	4542/20	Rada	329 745,00	329 745,00	0,00	Rozpočtové opatření č. 43 - dotace MF - UZ 98278
	0044	4543/20	Rada	5 192 784,57	5 192 784,57	0,00	Rozpočtové opatření č. 44 - dotace MMR - UZ 17015, 17016 - projekt Záchrana ohrožených historických knižních fondů SVK PK
	0045	4544/20	Rada	47 700,00	47 700,00	2 536 000,00	Rozpočtové opatření č. 45 - Navýšení příjmů a výdajů v oblasti Školství, tělovýchova a sport, přesun v rámci oblasti Školství, tělovýchova a sport a změna závazných ukazatelů u p. o.
	0046	4545/20	Rada	1 795 500,00	1 795 500,00	94 500,00	Rozpočtové opatření č. 46 - dotace MŠMT - UZ 33063 - OPVVV - projekt Krajský akční plán rozvoje Plzeňského kraje, přesun z oblasti Individuální projekty do oblasti Školství, tělovýchova a sport
	0047	4546/20	Rada	0,00	0,00	1 000 000,00	Rozpočtové opatření č. 47 - přesun finančních prostředků v rámci rozpočtové oblasti Krizové řízení, IZS a bezpečný kraj - kampaň "Zpomal"
	0048	4547/20	Rada	0,00	0,00	5 358 640,85	Rozpočtové opatření č. 48 - přesun v rámci oblasti Majetek, změna závazných ukazatelů
	0049	4548/20	Rada	4 699 987,27	4 699 987,27	0,00	Rozpočtové opatření č. 49 - dotace MZdr ČR - UZ 35500, navýšení finančního vztahu u Zdravotnické záchranné služby, p.o.
	0050	4549/20	Rada	10 337 352,00	10 337 352,00	0,00	Rozpočtové opatření č. 50 - dotace MŠMT - UZ 33063, UZ 33166
	0051	4550/20	Rada	15 000,00	15 000,00	0,00	Rozpočtové opatření č. 51 - dotace MF - UZ 98074
	0052	4551/20	Rada	0,00	0,00	2 000 000,00	Rozpočtové opatření č. 52 - přesun z oblasti Zdravotnictví do oblasti Sociální věci - dotace Sdružení občanů EXODUS, z.s.
	0053	4552/20	Rada	0,00	0,00	1 705 647,00	Rozpočtové opatření č. 53 - přesun finančních prostředků v rámci rozpočtové oblasti Zastupitelé
	0054	4650/20	Rada	0,00	0,00	10 000 000,00	Rozpočtové opatření č. 54 - přesun finančních prostředků z rozpočtové oblasti Ostatní financování do rozpočtové oblasti Krizové řízení, IZS a bezpečný kraj - řešení Nouzového stavu vyhlášeného vládou ČR
	0055	4651/20 a 4655/20	Rada	0,00	70 000 000,00	0,00	Rozpočtové opatření č. 55 - navýšení výdajové části rozpočtu PK v rozpočtové oblasti Krizové řízení, IZS a bezpečný kraj z prostředků uložených v Rezervním fondu PK - řešení Nouzového stavu vyhlášeného vládou ČR. Na mimořádném 85. jednání RPK bylo schváleno usnesení č. 4655/20 ze dne 16. 3. 2020, které změnilo částku z "60 000 000 Kč" na "70 000 000 Kč" uvedenou v rozpočtovém opatření č. 55 (usnesení RPK č. 4651/20 ze dne 16. 3. 2020 - 84. jednání RPK).
01.04.2020	0056	4656/20	Rada	60 000,00	60 000,00	0,00	Rozpočtové opatření č. 56 - dotace MF - UZ 98278
	0057	4658/20	Rada	10 000 000,00	10 000 000,00	0,00	Rozpočtové opatření č. 57 - dotace MF - UZ 98022 - Krizové situace 2020 (mimo povodni)
27.04.2020	0058	4663/20	Rada	0,00	0,00	2 285 000,00	Rozpočtové opatření č. 58 - Přesun v rámci oblasti Školství, tělovýchova a sport a změna závazných ukazatelů u p. o.
	0059	4664/20	Rada	0,00	0,00	835 000,00	Rozpočtové opatření č. 59 - Přesun v rámci oblasti Školství, tělovýchova a sport a navýšení závazných ukazatelů u p. o.
	0060	4665/20	Rada	8 163 704 631,86	8 163 704 631,86	0,00	Rozpočtové opatření č. 60 - dotace MŠMT - UZ 33038, UZ 33063, UZ 33071, UZ 33155, UZ 33192, UZ 33353, UZ 33354, UZ 33982
	0061	4666/20	Rada	0,00	0,00	17 707 348,26	Rozpočtové opatření č. 61 - přesun v rámci oblasti Majetek, změna závazných ukazatelů
	0062	4667/20	Rada	48 841 183,05	48 841 183,05	0,00	Rozpočtové opatření č. 62 - dotace MMR ČR - UZ 17969 a UZ 17968, navýšení finančního vztahu u Správy a údržby silnic Plzeňského kraje, p. o.
	0063	4668/20	Rada	77 558,00	77 558,00	0,00	Rozpočtové opatření č. 63 - dotace MF - UZ 98278
	0064	4669/20	Rada	1 000 000,00	1 000 000,00	0,00	Rozpočtové opatření č. 64 - dotace MZdr ČR - UZ 35018, navýšení finančního vztahu u Zdravotnické záchranné služby, p.o.
	0065	4670/20	Rada	1 200,00	23 284,00	0,00	Rozpočtové opatření č. 65 - navýšení příjmové a výdajové části rozpočtu PK o vratku dotace z OPŽP - Zlepšování kvality ovzduší v Plzeňském kraji II a navýšení výdajů v oblasti Životní prostředí z prostředků uložených ve Fondu životního prostředí PK



Seznam rozpočtových opatření

Období 2020							
Datum změny	Číslo opatření	Číslo usnesení	Schvalovatel	Částka příjem (v Kč)	Částka výdaj (v Kč)	Přesun (v Kč)	Poznámka
	0066	4671/20	Rada	13 314 770,00	13 314 770,00	0,00	Rozpočtové opatření č. 66 - Navýšení příjmů a výdajů rozpočtu PK - Daň z příjmů právnických osob za rok 2019
	0067	4672/20	Rada	0,00	0,00	500 000,00	Rozpočtové opatření č. 67 - přesun v rámci rozpočtové oblasti Sociální věci, navýšení závazného ukazatele
	0068	4673/20	Rada	375 000,00	375 000,00	0,00	Rozpočtové opatření č. 68 - dotace Úřadu vlády ČR - UZ 04001 - Podpora koordinátorů romských poradců
	0069	4723/20	Rada	910 195,00	910 195,00	0,00	Rozpočtové opatření č. 69 - dotace MPSV - UZ 13015
	0070	4724/20	Rada	85 978 816,81	85 978 816,81	0,00	Rozpočtové opatření č. 70 - dotace MMR ČR - UZ 17969 a UZ 17968, navýšení finančního vztahu u Správy a údržby silnic Plzeňského kraje, p. o.
	0071	4726/20	Rada	10 162 145,97	10 162 145,97	0,00	Rozpočtové opatření č. 71 - dotace MMR - UZ 17015, 17016, 17968, 17969
18.05.2020	0072	4733/20	Rada	10 955 845,50	10 955 845,50	0,00	Rozpočtové opatření č. 72 - dotace MŠMT - UZ 33062 - OPVVV - projekt "Smart Akcelérátor Plzeňského kraje II"
	0073	4734/20	Rada	1 320 555,00	1 320 555,00	0,00	Rozpočtové opatření č. 73 - dotace MŠMT - UZ 33075, 33160
	0074	4735/20	Rada	0,00	0,00	545 000,00	Rozpočtové opatření č. 74 - přesun finančních prostředků v rámci rozpočtové oblasti Doprava
	0075	4736/20	Rada	0,00	0,00	650 000,00	Rozpočtové opatření č. 75 - přesun finančních prostředků z oblasti Individuální projekty do oblasti Doprava
	0076	4737/20	Rada	0,00	0,00	18 497 122,17	Rozpočtové opatření č. 76 - přesun z oblasti Individuální projekty do oblasti Doprava, změna závazného ukazatele
	0077	4738/20	Rada	0,00	0,00	10 139 926,80	Rozpočtové opatření č. 77 - přesun v rámci oblasti Školství, tělovýchova a sport, přesun z oblasti Majetek a Sociální věci do oblasti Školství, tělovýchova a sport a navýšení závazných ukazatelů u p. o.
	0078	4739/20	Rada	0,00	0,00	3 068 596,60	Rozpočtové opatření č. 78 - přesun z oblasti Individuální projekty a Majetek do oblasti Kultura a cestovních služeb, správce rozpočtu Kultura a navýšení závazného ukazatele u organizace Muzeum jižního Plzeňska v Blovičích
	0079	4740/20	Rada	0,00	0,00	3 432 079,56	Rozpočtové opatření č. 79 - přesun v rámci oblasti Majetek, změna závazných ukazatelů
	0080	4741/20	Rada	63 381,00	63 381,00	0,00	Rozpočtové opatření č. 80 - dotace MF - UZ 98278
	0081	4742/20	Rada	25 923 267,80	25 923 267,80	0,00	Rozpočtové opatření č. 81 - Navýšení příjmů a výdajů rozpočtu PK na rok 2020 v rozpočtové oblasti Majetek
	0082	4743/20	Rada	0,00	0,00	477 139,30	Rozpočtové opatření č. 82 - Přesun finančních prostředků z rozpočtové oblasti Majetek do rozpočtové oblasti Sociální věci, navýšení závazného ukazatele u p. o. - monitoring energií
	0083	4744/20	Rada	0,00	0,00	1 176 866,57	Rozpočtové opatření č. 83 - přesun finančních prostředků z oblasti Majetek do oblasti Doprava
	0084	4745/20	Rada	0,00	0,00	47 000,00	Rozpočtové opatření č. 84 - přesun finančních prostředků v rámci rozpočtové oblasti Doprava, změna závazného ukazatele
	0085	4746/20	Rada	1 230 811,68	1 230 811,68	0,00	Rozpočtové opatření č. 85 - dotace MPSV - UZ 13013 - CSS Stod, příspěvková organizace - projekt Podpora nově vzniklých služeb v transformaci CSS Stod
	0086	4747/20	Rada	3 520 000,00	3 520 000,00	0,00	Rozpočtové opatření č. 86 - Navýšení příjmů a výdajů rozpočtu PK na rok 2020 v rozpočtové oblasti Doprava o dotaci MD - UZ 27009
	0087	4748/20	Rada	69 016,69	69 016,69	0,00	Rozpočtové opatření č. 87 - dotace MMR - UZ 17051
22.06.2020	0088	4872/20	Rada	0,00	0,00	145 784,50	Rozpočtové opatření č. 88 - přesun finančních prostředků v rámci rozpočtové oblasti Doprava, změna závazného ukazatele
	0089	4873/20	Rada	20 301 138,00	20 301 138,00	0,00	Rozpočtové opatření č. 89 - dotace MMR ČR - UZ 17969, UZ 17968, UZ 17015 a UZ 17016, navýšení finančního vztahu u Zdravotnické záchranné služby Plzeňského kraje, p. o.
	0090	4874/20	Rada	-62 300,00	-62 300,00	0,00	Rozpočtové opatření č. 90 - Snížení příjmů a výdajů rozpočtu PK na rok 2020 v rozpočtové oblasti Zastupitelé zrušení akce Krajský půlmaraton Plzeňského kraje 2020
	0091	4875/20	Rada	585 657,00	585 657,00	0,00	Rozpočtové opatření č. 91 - Navýšení příjmů a výdajů rozpočtu PK na rok 2020 v rozpočtové oblasti Zastupitelé přijaté finanční prostředky v rámci akce pořádané při 17. reprezentačním plese PK a za prodané vstupenky na 17. reprezentační ples PK
	0092	4876/20	Rada	600 000,00	600 000,00	0,00	Rozpočtové opatření č. 92 a uložení odvodu příspěvkové organizaci PK Sportovní gymnázium Plzeň
	0093	4877/20	Rada	0,00	0,00	459 000,00	Rozpočtové opatření č. 93 - přesun v rámci oblasti Školství, tělovýchova a sport a navýšení závazných ukazatelů u p. o.
	0094	4878/20	Rada	63 000,00	63 000,00	0,00	Rozpočtové opatření č. 94 - dotace MV - UZ 14032
	0095	4879/20	Rada	-415 794 718,00	-19 465 752,34	0,00	Rozpočtové opatření č. 95 - snížení daňových příjmů, snížení výdajové části rozpočtu Plzeňského kraje v rozpočtové oblasti Ostatní financování a použití zůstatku běžných účtů Plzeňského kraje roku 2019
	0096	4880/20	Rada	78 000,00	78 000,00	0,00	Rozpočtové opatření č. 96 - dotace MV - UZ 14032 - projekt "Plzeňský kraj - Kraje pro bezpečný internet - on-line kvízy VII."
	0097	4881/20	Rada	996 037,00	996 037,00	0,00	Rozpočtové opatření č. 97 - dotace MF - UZ 98278
	0098	4882/20	Rada	2 845 455,19	2 845 455,19	0,00	Rozpočtové opatření č. 98 - dotace MMR - UZ 17051, dotace MK - UZ 34031, 34053, 34070, 34506
	0099	4883/20	Rada	400 000,00	400 000,00	0,00	Rozpočtové opatření č. 99 - Navýšení příjmů a výdajů rozpočtu Plzeňského kraje přijatý finanční dar od společnosti NET4GAS, s.r.o., se sídlem Na hřebenech II 1718/8, Praha 4 Nusle, IČO: 27260364



Seznam rozpočtových opatření

Období		2020					
Datum změny	Číslo opatření	Číslo usnesení	Schvalovatel	Částka příjem (v Kč)	Částka výdaj (v Kč)	Přesun (v Kč)	Poznámka
	0100	4884/20	Rada	0,00	0,00	52 000,00	Rozpočtové opatření č. 100 - přesun v rámci oblasti Vnitřní správa OIT, navýšení závazného ukazatele
	0101	4885/20	Rada	1 398 990,00	1 398 990,00	0,00	Rozpočtové opatření č. 101 - dotace MZdr ČR - UZ 35018, navýšení finančního vztahu u Zdravotnické záchranné služby, p.o.
	0102	4886/20	Rada	48 000,00	48 000,00	10 936 763,00	Rozpočtové opatření č. 102 - Navýšení příjmů a výdajů v oblasti Školství, tělovýchova a sport, přesun v rámci oblasti Školství, tělovýchova a sport a změna závazných ukazatelů u p. o.
	0103	4887/20	Rada	0,00	0,00	65 049 000,00	Rozpočtové opatření č. 103 - přesun finančních prostředků v rámci rozpočtové oblasti Regionální rozvoj - dotační program "Program stabilizace a obnovy venkova PK 2020" a dotační titul "Odstraňování havarijních stavů a naléhavé potřeby obcí PK 2020"
	0104	4888/20	Rada	0,00	0,00	2 644 800,00	Rozpočtové opatření č. 104 - Sociální věci - navýšení finančních vztahů u p.o. - UZ 13307
	0105	4889/20	Rada	0,00	0,00	61 508,00	Rozpočtové opatření č. 105 - přesun finančních prostředků v rámci oblasti Sociální věci - Program podpory sociálních služeb v PK
	0106	4890/20	Rada	0,00	0,00	76 000,00	Rozpočtové opatření č. 106 - Sociální věci - navýšení závazného ukazatele u Domova sociálních služeb Liblín, p.o.
	0107	4891/20	Rada	8 514 808,87	8 514 808,87	448 147,84	Rozpočtové opatření č. 107 - dotace MŠMT - UZ 33063 - OPVVV - projekt Podpora odborného vzdělávání v Plzeňském kraji a přesun z oblasti Individuální projekty do oblasti Školství, tělovýchova a sport
	0108	4892/20	Rada	0,00	0,00	120 261 245,40	Rozpočtové opatření č. 108 - přesun z oblasti Individuální projekty a Majetek do oblasti Kultura a cestovní ruch a navýšení závazného ukazatele u organizace Muzeum a galerie severního Plzeňska v Mariánské Týnici
	0109	4893/20	Rada	0,00	10 500 000,00	246 860,00	Rozpočtové opatření č. 109 - navýšení výdajů v oblasti Životní prostředí z prostředků uložených ve Fondu životního prostředí PK, přesun v rámci oblasti Životní prostředí a navýšení závazných ukazatelů u p. o. - dotační programy
	0110	4894/20	Rada	0,00	0,00	1 186 392,90	Rozpočtové opatření č. 110 - přesun z oblasti Majetek do oblasti Školství, tělovýchova a sport a navýšení závazných ukazatelů u p. o.
	0111	4895/20	Rada	0,00	0,00	7 620 291,00	Rozpočtové opatření č. 111 - přesun finančních prostředků z oblasti Individuální projekty do oblasti Sociální věci
	0112	4896/20	Rada	0,00	0,00	2 600 000,00	Rozpočtové opatření č. 112 - přesun finančních prostředků z oblasti Individuální projekty do oblasti Informatika - projekt Rozvoj Digitální mapy veřejné správy Plzeňského kraje 2016 +
	0113	4897/20	Rada	0,00	0,00	1 309 210,00	Rozpočtové opatření č. 113 - přesun finančních prostředků v rámci rozpočtové oblasti Krizové řízení, IZS a bezpečný kraj - " Podpora jednotek sborů dobrovolných hasičů obcí PK v roce 2020" a " Podpora obcí PK při zajišťování bezpečnosti 2020"
	0114	4898/20	Rada	0,00	0,00	3 496 286,97	Rozpočtové opatření č. 114 - přesun v rámci oblasti Majetek, změna závazných ukazatelů
	0115	4899/20	Rada	0,00	0,00	79 730 000,00	Rozpočtové opatření č. 115 - přesun finančních prostředků z oblasti Individuální projekty do oblasti Doprava
	0116	4900/20	Rada	0,00	0,00	7 209 810,03	Rozpočtové opatření č. 116 - přesun z oblasti Individuální projekty do oblasti Školství, tělovýchova a sport, navýšení závazných ukazatelů u p. o.
	0117	4901/20	Rada	584 820,00	584 820,00	0,00	Rozpočtové opatření č. 117 - dotace MPSV - UZ 13013, navýšení finančního vztahu p. o.
07.07.2020	0118	5015/20	Rada	85 102 683,00	85 102 683,00	0,00	Rozpočtové opatření č. 118 - dotace MZdr ČR - UZ 35018, navýšení finančního vztahu u Zdravotnické záchranné služby, p.o
	0119	5016/20	Rada	39 173 825,00	39 173 825,00	0,00	Rozpočtové opatření č. 119 - Navýšení příjmů a výdajů rozpočtu PK na rok 2020 v rozpočtové oblasti Majetek o dotaci MŠMT - UZ 33502
	0120	5030/20	Rada	0,00	0,00	70 351,00	Rozpočtové opatření č. 120 - přesun finančních prostředků v rámci rozpočtové oblasti Zastupitelé
17.08.2020	0121	5044/20	Rada	0,00	8 435 083,19	1 500 000,00	Rozpočtové opatření č. 121 - přesun v rámci oblasti Životní prostředí, navýšení výdajů v oblasti Životní prostředí z prostředků uložených ve Fondu životního prostředí PK
	0122	5045/20	Rada	0,00	0,00	6 500 000,00	Rozpočtové opatření č. 122 - přesun z oblasti Životní prostředí do oblasti Majetek
	0123	5046/20	Rada	0,00	-6 200 000,00	0,00	Rozpočtové opatření č. 123 - snížení výdajové části rozpočtu Plzeňského kraje v rozpočtové oblasti Krizové řízení, IZS a bezpečný kraj
	0124	5047/20	Rada	0,00	-1 648 000,00	0,00	Rozpočtové opatření č. 124 - snížení výdajové části rozpočtu Plzeňského kraje v rozpočtové oblasti Fondy a programy EU
	0125	5048/20	Rada	0,00	-17 360 000,00	0,00	Rozpočtové opatření č. 125 - snížení výdajové části rozpočtu Plzeňského kraje v rozpočtové oblasti Regionální rozvoj
	0126	5049/20	Rada	0,00	-5 000 000,00	0,00	Rozpočtové opatření č. 126 - snížení výdajové části rozpočtu Plzeňského kraje v rozpočtové oblasti Informatika
	0127	5050/20	Rada	0,00	-15 420 000,00	0,00	Rozpočtové opatření č. 127 - snížení výdajů v oblasti Životní prostředí
	0128	5051/20	Rada	0,00	-42 734 400,00	0,00	Rozpočtové opatření č. 128 - snížení výdajů v oblasti Kultura a cestovní ruch, snížení závazných ukazatelů u p. o.



Seznam rozpočtových opatření

Období 2020							
Datum změny	Číslo opatření	Číslo usnesení	Schvalovatel	Částka příjem (v Kč)	Částka výdaj (v Kč)	Přesun (v Kč)	Poznámka
	0129	5052/20	Rada	0,00	-58 079 399,63	0,00	Rozpočtové opatření č. 129 - snížení výdajové části rozpočtu Plzeňského kraje v rozpočtové oblasti Školství, tělovýchova a sport, snížení závazného ukazatele u p.o.
	0130	5053/20	Rada	0,00	-5 500 000,00	10,00	Rozpočtové opatření č. 130 - snížení výdajové části rozpočtu Plzeňského kraje v rozpočtové oblasti Zastupitelé a přesun finančních prostředků v rámci rozpočtové oblasti Zastupitelé
	0131	5054/20	Rada	0,00	-201 450 000,00	0,00	Rozpočtové opatření č. 131 - snížení výdajové části rozpočtu Plzeňského kraje v rozpočtové oblasti Doprava, snížení závazných ukazatelů u organizace Správa a údržba silnic Plzeňského kraje, p.o.
	0132	5055/20	Rada	0,00	-13 000 000,00	0,00	Rozpočtové opatření č. 132 - snížení výdajové části rozpočtu Plzeňského kraje v rozpočtové oblasti Majetek
	0133	5056/20	Rada	0,00	-10 100 000,00	0,00	Rozpočtové opatření č. 133 - snížení výdajové části rozpočtu Plzeňského kraje v rozpočtové oblasti Vnitřní správa VVŽÚ, KŘE, IT
	0134	5057/20	Rada	-394 026 047,29	-17 534 247,66	0,00	Rozpočtové opatření č. 134 - snížení daňových příjmů a snížení výdajové části rozpočtu Plzeňského kraje v rozpočtové oblasti Ostatní financování
	0135	5058/20	Rada	0,00	-45 102 616,40	0,00	Rozpočtové opatření č. 135 - snížení výdajové části rozpočtu PK v rozpočtové oblasti Krizové řízení, IZS a bezpečný kraj - prostředky Rezervního fondu PK
	0136	5059/20	Rada	7 240 055,00	7 240 055,00	0,00	Rozpočtové opatření č. 136 - dotace MZDR ČR - UZ 35500 a UZ 35018, navýšení finančního vztahu u Zdravotnické záchranné služby, p.o.
	0137	5060/20	Rada	77 736,93	77 736,93	0,00	Rozpočtové opatření č. 137 - dotace MMR ČR - UZ 17051, navýšení finančního vztahu u Zdravotnické záchranné služby, p.o.
	0138	5061/20	Rada	1 795 500,00	1 795 500,00	94 500,00	Rozpočtové opatření č. 138 - dotace MŠMT - UZ 33063 - OPVVV - projekt Krajský akční plán rozvoje Plzeňského kraje, přesun z oblasti Individuální projekty do oblasti Školství, tělovýchova a sport
	0139	5062/20	Rada	58 908 359,00	58 908 359,00	0,00	Rozpočtové opatření č. 139 - dotace MŠMT - UZ 33063, UZ 33155 a UZ 33160
	0140	5063/20	Rada	24 000,00	24 000,00	2 282 984,00	Rozpočtové opatření č. 140 - Navýšení příjmů a výdajů v oblasti Školství, tělovýchova a sport, přesun z oblasti Krizové řízení, IZS a bezpečný kraj do oblasti Školství, tělovýchova a sport, přesun v rámci Školství, tělovýchova a sport
	0141	5064/20	Rada	1 003 847,76	1 003 847,76	0,00	Rozpočtové opatření č. 141 - Navýšení příjmů a výdajů rozpočtu Plzeňského kraje v rozpočtové oblasti Doprava
	0142	5065/20	Rada	0,00	0,00	90 000,00	Rozpočtové opatření č. 142 - přesun finančních prostředků z oblasti Individuální projekty do oblasti Doprava
	0143	5066/20	Rada	0,00	21 711 631,64	0,00	Rozpočtové opatření č. 143 - navýšení výdajů v oblasti Školství, tělovýchova a sport z prostředků uložených v Rezervním fondu PK
	0144	5067/20	Rada	28 981,11	28 981,11	0,00	Rozpočtové opatření č. 144 - dotace MMR - UZ 17051
	0145	5068/20	Rada	0,00	0,00	772 000,00	Rozpočtové opatření č. 145 - přesun finančních prostředků v rámci rozpočtové oblasti Doprava
	0146	5069/20	Rada	0,00	400 000,00	0,00	Rozpočtové opatření č. 146 - navýšení výdajů v oblasti Vnitřní správa KŘE z Fondu zaměstnavatele
	0147	5070/20	Rada	0,00	0,00	4 900 000,00	Rozpočtové opatření č. 147 - přesun finančních prostředků z oblasti Školství, tělovýchova a sport do oblasti Majetek
	0148	5071/20	Rada	46 226,50	46 226,50	0,00	Rozpočtové opatření č. 148 - navýšení příjmové a výdajové části rozpočtu PK o vratky dotací v rámci projektu Podpora sociálních služeb v Plzeňském kraji 2016 - 2019
	0149	5072/20	Rada	2 000 000,00	2 000 000,00	0,00	Rozpočtové opatření č. 149 - navýšení příjmové a výdajové části rozpočtu PK o vratky dotací v rámci dotačního programu Podpora sociálních služeb dle § 101a zákona o sociálních službách, Plzeňský kraj
	0150	5073/20	Rada	35 530 982,00	35 530 982,00	0,00	Rozpočtové opatření č. 150 - dotace MPSV - UZ 13351, navýšení finančních vztahů u p.o.
	0151	5074/20	Rada	400 000,00	400 000,00	0,00	Rozpočtové opatření č. 151 - navýšení příjmové a výdajové části rozpočtu PK - dar od společnosti ČEPS a.s.
	0152	5075/20	Rada	0,00	0,00	4 065 499,50	Rozpočtové opatření č. 152 - přesun z oblasti Informatika a Zastupitelé do oblasti Kultura a cestovní ruch, správce rozpočtu Kultura, přesun v rámci oblasti Kultura a cestovní ruch, správce rozpočtu Kultura a navýšení závazných ukazatelů u p. o.
	0153	5076/20	Rada	0,00	0,00	30 030 900,00	Rozpočtové opatření č. 153 - Přesun z oblasti Individuální projekty do oblasti Školství, tělovýchova a sport
	0154	5077/20	Rada	0,00	0,00	1 177 466,30	Rozpočtové opatření č. 154 - Přesun z oblasti Majetek a Informatika do oblasti Školství, tělovýchova a sport, přesun v rámci Školství, tělovýchova a sport a navýšení závazných ukazatelů p. o.
	0155	5078/20	Rada	0,00	0,00	7 840 294,26	Rozpočtové opatření č. 155 - přesun v rámci oblasti Majetek, změna závazných ukazatelů
	0156	5079/20	Rada	0,00	0,00	4 615 000,00	Rozpočtové opatření č. 156 - přesun v rámci oblasti Majetek
25.08.2020	0157	5193/20	Rada	0,00	0,00	800 000,00	Rozpočtové opatření č. 157 - Přesun finančních prostředků z oblasti Majetek do oblasti Doprava
	0158	5194/20	Rada	706 914,00	706 914,00	0,00	Rozpočtové opatření č. 158 - dotace MPSV - UZ 13013, navýšení finančního vztahu u p.o.



Seznam rozpočtových opatření

Období 2020							
Datum změny	Číslo opatření	Číslo usnesení	Schvalovatel	Částka příjem (v Kč)	Částka výdaj (v Kč)	Přesun (v Kč)	Poznámka
	0159	5195/20	Rada	15 000,00	15 000,00	0,00	Rozpočtové opatření č. 159 - dotace MF - UZ 98074
	0160	5196/20	Rada	280 000,00	280 000,00	0,00	Rozpočtové opatření č. 160 - dotace MF - UZ 98193
	0161	5197/20	Rada	-13 000 000,00	-13 000 000,00	0,00	Rozpočtové opatření č. 161 - snížení výdajové části rozpočtu Plzeňského kraje v rozpočtové oblasti Zdravotnictví a snížení daňových příjmů Plzeňského kraje
	0162	5198/20	Rada	0,00	0,00	3 000 000,00	Rozpočtové opatření č. 162 - přesun v rámci oblasti Majetek, změna závazného ukazatele
	0163	5199/20	Rada	0,00	0,00	500 000,00	Rozpočtové opatření č. 163 - přesun v rámci oblasti Životní prostředí
21.09.2020	0164	5216/20	Rada	0,00	0,00	1 000 000,00	Rozpočtové opatření č. 164 - přesun finančních prostředků v rámci rozpočtové oblasti Zastupitelé
	0165	5217/20	Rada	0,00	30 000,00	40 000,00	Rozpočtové opatření č. 165 - přesun v rámci oblasti Životní prostředí a navýšení výdajů v oblasti Životní prostředí z prostředků uložených ve Fondu životního prostředí PK
	0166	5218/20	Rada	0,00	2 229 646,00	0,00	Rozpočtové opatření č. 166 - DSH - navýšení výdajů v oblasti Doprava z Fondu dopravy, navýšení závazného ukazatele
	0167	5219/20	Rada	1 825 002,00	1 825 002,00	0,00	Rozpočtové opatření č. 167 - dotace MŠMT - UZ 33040, UZ 33070 a UZ 33071
	0168	5220/20	Rada	0,00	0,00	172 000 000,00	Rozpočtové opatření č. 168 - přesun finančních prostředků z oblasti Individuální projekty do oblasti Doprava
	0169	5221/20	Rada	0,00	0,00	470 000,00	Rozpočtové opatření č. 169 - přesun v rámci oblasti Kultura a cestovní ruch, správce rozpočtu Cestovní ruch
	0170	5222/20	Rada	82 157,00	82 157,00	0,00	Rozpočtové opatření č. 170 - dotace MF - UZ 98278
	0171	5223/20	Rada	30 000 000,00	30 000 000,00	0,00	Rozpočtové opatření č. 171 - dotace z OPŽP - Zlepšování kvality ovzduší v Plzeňském kraji III
	0172	5224/20	Rada	12 500,00	12 500,00	598 330,13	Rozpočtové opatření č. 172 - přesun v rámci oblasti Kultura a cestovní ruch, přesun z oblasti Majetek do oblasti Kultura a cestovní ruch, navýšení příjmové a výdajové části rozpočtu PK a navýšení závazných ukazatelů u p. o.
	0173	5225/20	Rada	2 792 606,81	2 792 606,81	0,00	Rozpočtové opatření č. 173 - dotace MMR - UZ 17051, dotace MK - UZ 34019, 34026, 34057, 34070
	0174	5226/20	Rada	0,00	0,00	1 816 798,17	Rozpočtové opatření č. 174 - Přesun z oblasti Individuální projekty do oblasti Školství, tělovýchova a sport a přesun v rámci oblasti Školství, tělovýchova a sport
	0175	5227/20	Rada	33 249 583,82	33 249 583,82	0,00	Rozpočtové opatření č. 175 - dotace MMR ČR - UZ 17969 a UZ 17968, navýšení finančního vztahu u Správy a údržby silnic Plzeňského kraje, p. o.
	0176	5228/20	Rada	0,00	0,00	3 966 872,00	Rozpočtové opatření č. 176 - Přesun z oblasti Majetek a Krizové řízení, IZS a bezpečný kraj do oblasti Školství, tělovýchova a sport a navýšení závazných ukazatelů p. o.
	0177	5229/20	Rada	0,00	0,00	4 372 585,88	Rozpočtové opatření č. 177 - přesun v rámci oblasti Majetek, změna závazného ukazatele
	0178	5230/20	Rada	0,00	0,00	5 942 734,00	Rozpočtové opatření č. 178 - Přesun v rámci Školství, tělovýchova a sport a změna závazných ukazatelů
	0179	5231/20	Rada	371 227,75	371 227,75	0,00	Rozpočtové opatření č. 179 - dotace MPO - UZ 22011, navýšení finančního vztahu u p. o.
	0180	5232/20	Rada	0,00	2 573,41	84 246 774,50	Rozpočtové opatření č. 180 - přesun v rámci oblasti Sociální věci, navýšení výdajů v rozpočtové oblasti Sociální věci, změna závazných ukazatelů u p. o.
	0181	5233/20	Rada	4 701 788,30	4 701 788,30	0,00	Rozpočtové opatření č. 181 - dotace MZdr ČR - UZ 35442, navýšení finančních vztahů u p. o.
	0182	5234/20	Rada	4 680 630,00	4 680 630,00	0,00	Rozpočtové opatření č. 182 - dotace MPSV - UZ 13351, navýšení finančních vztahů u p. o.
	0183	5235/20	Rada	144 103,00	144 103,00	0,00	Rozpočtové opatření č. 183 - dotace MPSV - UZ 13351 - pracovní povinnosti studentů v zařízeních sociálních služeb
	0184	5236/20	Rada	0,00	0,00	1 852 120,00	Rozpočtové opatření č. 184 - Sociální věci - navýšení finančních vztahů u p. o. - UZ 13307
	0185	5237/20	Rada	7 834 768,50	7 834 768,50	19 165 231,50	Rozpočtové opatření č. 185 - přesun v rámci oblasti Sociální věci, navýšení příjmů a výdajů - navýšení závazného ukazatele u Domu sociální péče Kralovice, příspěvkové organizace
	0186	5306/20	Rada	0,00	0,00	263 000,00	Rozpočtové opatření č. 186 - Přesun z oblasti Ostatní financování do oblasti Školství, tělovýchova a sport a navýšení závazného ukazatele p. o.
19.10.2020	0187	5322/20	Rada	-15 249,07	-15 249,07	0,00	Rozpočtové opatření č. 187 - Snížení příjmů a výdajů rozpočtu Plzeňského kraje na rok 2020 v rozpočtové oblasti Doprava
	0188	5323/20	Rada	220 000 000,00	220 000 000,00	0,00	Rozpočtové opatření č. 188 - finanční prostředky ze SFDI - UZ 91252, UZ 91628, navýšení finančního vztahu u Správy a údržby silnic Plzeňského kraje, p. o.
	0189	5324/20	Rada	957 360,00	957 360,00	0,00	Rozpočtové opatření č. 189 - dotace MPSV pro provozovatele ZDVOV - UZ 13307 - navýšení finančního vztahu u p. o.
	0190	5325/20	Rada	-11 185 215,00	-11 185 215,00	0,00	Rozpočtové opatření č. 190 - Snížení příjmů a výdajů rozpočtu Plzeňského kraje na rok 2020 v rozpočtové oblasti Zdravotnictví
	0191	5326/20	Rada	281 178,00	281 178,00	0,00	Rozpočtové opatření č. 191 - dotace MF - UZ 98278
	0192	5327/20	Rada	650 000,00	650 000,00	0,00	Rozpočtové opatření č. 192 a uložení odvodu příspěvkové organizaci PK Gymnázium Stříbro
	0193	5328/20	Rada	0,00	0,00	39 155,28	Rozpočtové opatření č. 193 - přesun finančních prostředků v rámci rozpočtové oblasti Ostatní financování - dotace Regionální radě regionu soudržnosti Jihozápad



Seznam rozpočtových opatření

Období 2020							
Datum změny	Číslo opatření	Číslo usnesení	Schvalovatel	Částka příjem (v Kč)	Částka výdaj (v Kč)	Přesun (v Kč)	Poznámka
	0194	5329/20	Rada	0,00	0,00	687 500,00	Rozpočtové opatření č. 194 - Přesun z oblasti Majetek a Ostatní financování do oblasti Školství, tělovýchova a sport a navýšení závazných ukazatelů p. o.
	0195	5330/20	Rada	18 799 380,00	18 799 380,00	0,00	Rozpočtové opatření č. 195 - dotace MŠMT - UZ 33079 a UZ 33080
	0196	5331/20	Rada	2 822 939,70	2 822 939,70	0,00	Rozpočtové opatření č. 196 - dotace MPSV - UZ 13014 - OPPMP - projekt Obědy do škol v Plzeňském kraji 2020/2021
	0197	5332/20	Rada	0,00	0,00	4 481 126,00	Rozpočtové opatření č. 197 - přesun v rámci oblasti Majetek, změna závazných ukazatelů
	0198	5333/20	Rada	0,00	0,00	65 822 354,75	Rozpočtové opatření č. 198 - Přesun z oblasti Individuální projekty do oblasti Školství, tělovýchova a sport a přesun v rámci oblasti Školství, tělovýchova a sport
	0199	5334/20	Rada	50 000,00	50 000,00	0,00	Rozpočtové opatření č. 199 - Navýšení příjmů a výdajů v oblasti Školství, tělovýchova a sport a navýšení závazného ukazatele u p. o.
	0200	5335/20	Rada	0,00	0,00	4 672 006,00	Rozpočtové opatření č. 200 - projekt Podpora odborného vzdělávání v Plzeňském kraji - přesun v rámci oblasti Školství, tělovýchova a sport a navýšení závazných ukazatelů a finančních vztahů u p. o.
	0201	5336/20	Rada	45 761 707,00	45 761 707,00	0,00	Rozpočtové opatření č. 201 - dotace z programu Nová zelená úsporám - ZÁSOBNÍK - Zlepšování kvality ovzduší v Plzeňském kraji
	0202	5337/20	Rada	0,00	0,00	109 000,00	Rozpočtové opatření č. 202 - Přesun v rámci oblasti Školství, tělovýchova a sport a navýšení závazného ukazatele p. o.
	0203	5338/20	Rada	2 382 070,00	2 382 070,00	270 000,00	Rozpočtové opatření č. 203 - přesun v rámci oblasti Kultura a cestovní ruch, správce rozpočtu Kultura, navýšení příjmové a výdajové části rozpočtu PK a navýšení závazných ukazatelů u Západočeského muzea v Plzni
	0204	5339/20	Rada	0,00	0,00	268 450,00	Rozpočtové opatření č. 204 - přesun finančních prostředků z oblasti Školství do rozpočtové oblasti Vnitřní správa KŘE
	0205	5340/20	Rada	234 967,00	234 967,00	3 119 950,00	Rozpočtové opatření č. 205 - přesun z oblasti Informatika do oblasti Sociální věci, navýšení příjmů a výdajů, navýšení závazných ukazatelů u p.o. - zajištění kyberbezpečnosti
	0206	5341/20	Rada	0,00	0,00	235 000,00	Rozpočtové opatření č. 206 - přesun finančních prostředků v rámci rozpočtové oblasti Zastupitelé
	0207	5342/20	Rada	1 000 000,00	1 000 000,00	0,00	Rozpočtové opatření č. 207 a uložení odvodů příspěvkovým organizacím Muzeum Šumavy Sušice a Západočeská galerie v Plzni
	0208	5343/20	Rada	0,00	0,00	15 840 186,97	Rozpočtové opatření č. 208 - přesun z oblasti Individuální projekty do oblasti Doprava, změna závazných ukazatelů
30.11.2020	0209	30/20	Rada	0,00	0,00	266 620,00	Rozpočtové opatření č. 209 - přesun v rámci oblasti Vnitřní správa OIT
	0210	31/20	Rada	1 406 403,03	1 406 403,03	0,00	Rozpočtové opatření č. 210 - navýšení příjmů a výdajů v rozpočtové oblasti Školství, tělovýchova a sport o zůstatek dotace projekt Obědy do škol v Plzeňském kraji 2019/2020
	0211	32/20	Rada	137 428 901,87	137 428 901,87	0,00	Rozpočtové opatření č. 211 - dotace MŠMT - UZ 33063, UZ 33155 a UZ 33353
	0212	33/20	Rada	710 000,00	710 000,00	0,00	Rozpočtové opatření č. 212 - dotace MF - UZ 98193 - zvláštní způsoby hlasování
	0213	34/20	Rada	98 534 250,10	98 534 250,10	0,00	Rozpočtové opatření č. 213 - dotace MMR ČR - UZ 17969 a UZ 17968, navýšení finančního vztahu u Správy a údržby silnic Plzeňského kraje, p. o.
	0214	35/20	Rada	1 161 734,06	1 161 734,06	0,00	Rozpočtové opatření č. 214 - dotace MZdr ČR - UZ 35025, navýšení finančního vztahu u Dětského domova Trnová, p.o.
	0215	36/20	Rada	13 424 065,16	13 424 065,16	0,00	Rozpočtové opatření č. 215 - dotace MMR - UZ 17968, 17969 - projekt Mariánská Týnice - dostavba východního ambitu
	0216	37/20	Rada	131 256 567,00	131 256 567,00	0,00	Rozpočtové opatření č. 216 - finanční prostředky ze SFDI - UZ 91252, UZ 91628, navýšení finančního vztahu u Správy a údržby silnic Plzeňského kraje, p.o.
	0217	38/20	Rada	15 750,00	15 750,00	0,00	Rozpočtové opatření č. 217 - dotace MŽP - UZ 15091
	0218	39/20	Rada	-178 753,02	-178 753,02	0,00	Rozpočtové opatření č. 218 Snížení příjmů a výdajů rozpočtu Plzeňského kraje na rok 2020 v rozpočtové oblasti Zdravotnictví
	0219	40/20	Rada	0,00	0,00	3 630 000,00	Rozpočtové opatření č. 219 - přesun v rámci oblasti Životní prostředí
	0220	41/20	Rada	0,00	0,00	155 000,00	Rozpočtové opatření č. 220 - přesun v rámci oblasti Kultura a cestovní ruch, správce rozpočtu Kultura a navýšení závazného ukazatele u organizace Muzeum jižního Plzeňska v Blovicích
	0221	42/20	Rada	119 835,00	119 835,00	0,00	Rozpočtové opatření č. 221 - Sociální věci - navýšení příjmů a výdajů - navýšení závazného ukazatele u Domova pro osoby se zdravotním postižením Bystřice nad Úhlavou, příspěvková organizace
	0222	43/20	Rada	0,00	0,00	730 587,95	Rozpočtové opatření č. 222 - přesun v rámci oblasti Majetek, změna závazného ukazatele
	0223	44/20	Rada	1 350 000,00	1 350 000,00	0,00	Rozpočtové opatření č. 223 a uložení odvodu příspěvkové organizaci PK Střední škola zemědělská a potravinářská, Klatovy, Národních mučedníků 141
	0224	45/20	Rada	0,00	0,00	3 400 000,00	Rozpočtové opatření č. 224 - přesun v rámci oblasti Školství, tělovýchova a sport



Seznam rozpočtových opatření

Období 2020							
Datum změny	Číslo opatření	Číslo usnesení	Schvalovatel	Částka příjem (v Kč)	Částka výdaj (v Kč)	Přesun (v Kč)	Poznámka
	0225	46/20	Rada	0,00	0,00	10 000 000,00	Rozpočtové opatření č. 225 - přesun finančních prostředků v rámci rozpočtové oblasti Zdravotnictví, snížení závazného ukazatele
	0226	47/20	Rada	0,00	0,00	126 834,00	Rozpočtové opatření č. 226 - Přesun z oblasti Krizové řízení, IZS a bezpečný kraj do oblasti Školství, tělovýchova a sport a změna závazných ukazatelů
14.12.2020	0227	121/20	Rada	100 000,00	100 000,00	0,00	Rozpočtové opatření č. 227 - Navýšení příjmů a výdajů rozpočtu Plzeňského kraje - přijaté finanční prostředky za poskytnuté služby od společnosti NET4GAS, s.r.o., se sídlem Na hřebenech II 1718/8, Praha 4 Nusle, IČO: 27260364
	0228	122/20	Rada	-5 250,00	-5 250,00	0,00	Rozpočtové opatření č. 228 - dotace MV - UZ 14032 - snížení příjmů a výdajů v oblasti Školství, tělovýchova a sport
	0229	123/20	Rada	0,00	0,00	2 261 732,00	Rozpočtové opatření č. 229 - přesun z oblasti Individuální projekty do oblasti Zdravotnictví, změna závazných ukazatelů
	0230	124/20	Rada	28 662,00	28 662,00	0,00	Rozpočtové opatření č. 230 - Navýšení příjmů a výdajů rozpočtu Plzeňského kraje na rok 2020 v rozpočtové oblasti Doprava
	0231	125/20	Rada	15 000 000,00	15 000 000,00	0,00	Rozpočtové opatření č. 231 - Navýšení příjmové a výdajové části rozpočtu PK do rozpočtové oblasti Doprava
	0232	126/20	Rada	0,00	0,00	31 583 559,31	Rozpočtové opatření č. 232 - přesun z oblasti Individuální projekty do oblasti Doprava, změna závazných ukazatelů
	0233	127/20	Rada	64 100 000,00	64 100 000,00	0,00	Rozpočtové opatření č. 233 - dotace z OPŽP - Zlepšování kvality ovzduší v Plzeňském kraji III
	0234	128/20	Rada	-844 443,00	-844 443,00	0,00	Rozpočtové opatření č. 234 - dotace MK - UZ 34002, snížení finančních vztahů u příspěvkových organizací v oblasti kultury - UZ 34026
	0235	129/20	Rada	0,00	0,00	1 918 448,55	Rozpočtové opatření č. 235 - Přesun z oblasti Individuální projekty do oblasti Školství, tělovýchova a sport a přesun v rámci oblasti Školství, tělovýchova a sport a navýšení závazných ukazatelů u PO
	0236	130/20	Rada	0,00	0,00	7 957 894,00	Rozpočtové opatření č. 236 - přesun v rámci oblasti Majetek, změna závazných ukazatelů
	0237	131/20	Rada	0,00	0,00	620 425,00	Rozpočtové opatření č. 237 - přesun v rámci oblasti Majetek, změna závazného ukazatele
	0238	132/20	Rada	10 543 634,00	10 543 634,00	0,00	Rozpočtové opatření č. 238 - dotace MPSV - UZ 13351, navýšení finančních vztahů u p.o.
	0239	133/20	Rada	0,00	0,00	45 000,00	Rozpočtové opatření č. 239 - přesun finančních prostředků v rámci rozpočtové oblasti Zdravotnictví
	0240	134/20	Rada	215 300,00	215 300,00	0,00	Rozpočtové opatření č. 240 - navýšení příjmů a výdajů rozpočtu Plzeňského kraje v rozpočtové oblasti Doprava, změna závazného ukazatele
	0241	135/20	Rada	893 896,64	893 896,64	76 000,00	Rozpočtové opatření č. 241 - dotace MPSV - UZ 13013 - Centrum sociálních služeb Stod, p.o. - projekt Podpora nově vzniklých služeb v transformaci CSS Stod; snížení finančního vztahu u Domova sociálních služeb Liblín, p.o. - dotace MPO - UZ 22011
	0242	136/20	Rada	8 217 060,00	8 217 060,00	0,00	Rozpočtové opatření č. 242 - finanční prostředky ze SFDI - UZ 91252, navýšení finančního vztahu u Správy a údržby silnic Plzeňského kraje, p.o.
	0243	137/20	Rada	0,00	0,00	609 094,64	Rozpočtové opatření č. 243 - přesun z oblasti Zdravotnictví do oblasti Informatika
	0244	138/20	Rada	0,00	0,00	300 000,00	Rozpočtové opatření č. 244 - přesun v rámci oblasti Životní prostředí
	0245	139/20	Rada	0,00	0,00	42 981,00	Rozpočtové opatření č. 245 - Sociální věci - změna závazných ukazatelů u Centra sociálních služeb Stod, příspěvkové organizace
	0246	140/20	Rada	-202,57	-202,57	0,00	Rozpočtové opatření č. 246 - Snížení příjmů a výdajů rozpočtu Plzeňského kraje na rok 2020 v rozpočtové oblasti Sociální věci
	0247	141/20	Rada	69 168 245,44	69 168 245,44	0,00	Rozpočtové opatření č. 247 - dotace MMR ČR - UZ 17969 a UZ 17968, navýšení finančního vztahu u Správy a údržby silnic Plzeňského kraje, p.o.
	0248	142/20	Rada	0,00	0,00	722 298,87	Rozpočtové opatření č. 248 - přesun v rámci oblasti Kultura a cestovní ruch, správce rozpočtu Kultura a změna závazných ukazatelů u p.o.
	0249	143/20	Rada	0,00	0,00	24 000 000,00	Rozpočtové opatření č. 249 - přesun finančních prostředků z oblasti Individuální projekty do oblasti Doprava
	0250	144/20	Rada	0,00	0,00	150 000,00	Rozpočtové opatření č. 250 - přesun finančních prostředků v rámci rozpočtové oblasti Ostatní financování - dotace Nadace ZOO Plasy, IČO: 09227296
30.12.2020	0251	191/20	Rada	3 332 000,00	3 332 000,00	0,00	Rozpočtové opatření č. 251 - dotace MZe UZ 29501
	0252	192/20	Rada	202 175,51	202 175,51	0,00	Rozpočtové opatření č. 252 - dotace MMR - UZ 17051
	0253	193/20	Rada	-187 000,00	-187 000,00	0,00	Rozpočtové opatření č. 253 - vratka dotace MV - UZ 14034, snížení finančního vztahu
	0254	194/20	Rada	387 825,00	387 825,00	0,00	Rozpočtové opatření č. 254 - dotace MF - UZ 98278
	0255	195/20	Rada	200,00	0,00	0,00	Rozpočtové opatření č. 255 - navýšení příjmové části rozpočtu Plzeňského kraje
	0256	196/20	Rada	-12 659 091,60	-12 659 091,60	0,00	Rozpočtové opatření č. 256 - dotace MŠMT - UZ 33040, UZ 33070, UZ 33075, UZ 33079, UZ 33080, UZ 33155, UZ 33160, UZ 33166 a UZ 33353



Seznam rozpočtových opatření

Období		2020					
Datum změny	Číslo opatření	Číslo usnesení	Schvalovatel	Částka příjem (v Kč)	Částka výdaj (v Kč)	Přesun (v Kč)	Poznámka
	0257	197/20	Rada	0,00	0,00	155 000,00	Rozpočtové opatření č. 257 - Přesun z oblasti Informatika do oblasti Školství, tělovýchova a sport a změna závazného ukazatele
	0258	198/20	Rada	4 674 150,00	4 674 150,00	0,00	Rozpočtové opatření č. 258 - dotace MPSV - UZ 13351, navýšení finančních vztahů u p.o.
	0259	199/20	Rada	0,00	0,00	390 147,00	Rozpočtové opatření č. 259 - přesun finančních prostředků v rámci rozpočtové oblasti Doprava
	0260	200/20	Rada	-4 015 128,00	-4 015 128,00	0,00	Rozpočtové opatření č. 260 - dotace MPSV - UZ 13307, navýšení finančních vztahů u p.o.
	0261	201/20	Rada	220 000 000,00	0,00	0,00	Rozpočtové opatření č. 261 - navýšení příjmové části rozpočtu Plzeňského kraje
31.12.2020	0262	243/21	Rada	0,00	-2 445 023,87	0,00	Rozpočtové opatření č. 262 - snížení závazných ukazatelů u organizace Správa a údržba silnic Plzeňského kraje, p.o.
	0263	244/21	Rada	-1 194,06	-1 194,06	0,00	Rozpočtové opatření č. 263 - Snížení příjmů a výdajů rozpočtu Plzeňského kraje na rok 2020 v rozpočtové oblasti Zdravotnictví
	0264	245/21	Rada	0,00	-123 167 084,54	0,00	Rozpočtové opatření č. 264 - snížení závazných ukazatelů v rozpočtové oblasti Majetek
	0265	246/21	Rada	-28 800,00	-48 318,26	0,00	Rozpočtové opatření č. 265 - snížení závazných ukazatelů a finančního vztahu u příspěvkových organizací v oblasti kultury
	0266	247/21	Rada	0,00	-715 425,00	0,00	Rozpočtové opatření č. 266 - snížení závazných ukazatelů u příspěvkových organizací PK v oblasti Sociální věci
	0267	248/21	Rada	0,00	0,00	2 154 604,80	Rozpočtové opatření č. 267 - Přesun v rámci oblasti Školství, tělovýchova a sport a snížení závazných ukazatelů a finančních vztahů u p. o. - projekt Podpora odborného vzdělávání v Plzeňském kraji
	0268	249/21	Rada	0,00	-107 245,00	0,00	Rozpočtové opatření č. 268 - Snížení závazných ukazatelů u příspěvkových organizací Plzeňského kraje
Celkový součet				10 052 568 694,24	10 358 931 744,62	1 435 386 761,14	



Dotace s účelovým znakem zahrnuté v rozpočtu Plzeňského kraje 2020 (v Kč)

Období	2020					
ÚZ	Pol.	Název účelového znaku	Částka dotace	Čerpání	% plnění	Poskytovatel
04001	4116	Podpora koordinátorů romských poradců	375 000,00	375 000,00	100,00%	ÚV ČR
13013	4116	Operační program Zaměstnanost	29 935 407,32	29 684 233,39	99,16%	MPSV
13014	4116	Operační program potravinové a materiální pomoci	2 822 939,70	2 822 939,70	100,00%	MPSV
13015	4116	Příspěvek na výkon sociální práce (s výjimkou sociálně-právní ochrany dětí)	910 195,00	910 195,00	100,00%	MPSV
13305	4116	Neinvestiční nedávkové transfery podle zákona č. 108/2006 Sb., o sociálních službách (§ 101, § 102 a § 103)	855 234 209,00	855 234 209,00	100,00%	MPSV
13307	4116	Transfery na státní příspěvek zřizovatelům zařízení pro děti vyžadující okamžitou pomoc	12 942 232,00	12 604 952,00	97,39%	MPSV
13351	4116	Řešení naléhavých potřeb při zabezpečení provozu sociálních služeb zřízených a provozovaných obcemi	55 573 499,00	53 866 521,00	96,93%	MPSV
14032	4116	Program prevence kriminality na místní úrovni – program č. 314080 – neinvestice	135 750,00	135 750,00	100,00%	MV
14034	4116	Dotací program pro zvýšení ochrany veřejných prostranství a objektů (akcí) veřejné správy, škol a školských zařízení jako měkkých cílů – 2019	742 000,00	742 000,00	100,00%	MV
15011	4116	Operační program životní prostředí 2014 - 2020 - program č. 115 310 - prostředky EU - neinvestice	11 798 908,18	4 545 627,00	38,53%	MŽP
15091	4116	Program péče o krajinu	15 750,00	15 750,00	100,00%	MŽP
15972	4216	Nová zelená úsporám - program č. 115280 - investice	45 761 707,00	9 521 422,00	20,81%	MŽP
15974	4216	Operační program životní prostředí 2014 - 2020 - program č. 115 310 - prostředky EU - investice	92 000 000,00	152 002 010,00	-	MŽP
17015	4116	IROP – Integrovaný regionální OP – program č. 117030 – SR – NIV	492 288,85	492 288,85	100,00%	MMR
17016	4116	IROP – Integrovaný regionální OP – program č. 117030 – EU – NIV	8 368 910,53	8 368 910,53	100,00%	MMR
17017	4116	OPTP 2014+ - Operační program TP 2014+ - program č. 117040 – SR – NIV	91 661,70	13 030,20	14,22%	MMR
17018	4116	OPTP 2014+ - Operační program TP 2014+ - program č. 117040 – EU – NIV	519 416,30	73 817,80	14,21%	MMR
17051	4116	Programy přeshraniční spolupráce 2014+ – NIV – SR	947 258,95	485 319,24	51,23%	MMR
17968	4216	IROP – Integrovaný regionální OP – program č. 117030 – SR – INV	28 654 772,02	28 654 772,02	100,00%	MMR
17969	4216	IROP – Integrovaný regionální OP – program č. 117030 – EU – INV	487 131 124,45	487 131 124,45	100,00%	MMR
22011	4116	Program podpory vybavení zařízení sociálních služeb prostřednictvím finanční podpory kraje v souvislosti s přechodem na vysílací standard DVB-T2	371 227,75	0,00	0,00%	MPO
27009	4116	Účelové dotace na krizové stavy	3 504 750,93	3 504 750,93	100,00%	MD
27355	4116	Příspěvek na ztrátu dopravy z provozu veřejné osobní dráží dopravy	202 028 662,00	202 028 662,00	100,00%	MD
29501	4216	Centra odborné přípravy – program č. 129710	3 332 000,00	3 332 000,00	100,00%	MZE
33038	4116	Excellence středních škol	1 489 880,00	1 489 880,00	100,00%	MŠMT
33040	4116	Podpora zavádění diagnostických nástrojů	128 577,00	128 577,00	100,00%	MŠMT
33062	4116	OP VVV - PO2 neinvestice	16 335 346,46	8 841 957,04	54,13%	MŠMT
33063	4116	OP VVV - PO3 neinvestice	42 573 470,60	49 391 641,21	-	MŠMT
33070	4116	Podpora výuky plavání v ZŠ	1 526 365,58	1 526 365,58	100,00%	MŠMT
33071	4116	Vzdělávací programy paměťových institucí do škol	31 027,00	31 027,00	100,00%	MŠMT
33075	4116	Podpora vzdělávání cizinců ve školách	1 231 198,00	1 231 198,00	100,00%	MŠMT
33079	4116	Podpora financování přímé pedagogické činnosti učitelů do nároku PHmax v mateřských, základních, středních školách a konzervatořích	8 554 512,00	8 554 512,00	100,00%	MŠMT
33080	4116	Mimořádné odměny zaměstnanců dětských domovů za práci po dobu nouzového stavu vyhlášeného v souvislosti s onemocněním covid-19	8 090 454,68	8 090 454,68	100,00%	MŠMT
33155	4116	Dotace pro soukromé školy	240 981 383,00	240 981 383,00	100,00%	MŠMT
33160	4116	Projekty romské komunity	81 565,00	81 565,00	100,00%	MŠMT
33166	4116	Soutěže	912 572,14	912 572,14	100,00%	MŠMT
33192	4116	Spolupráce s francouzskými, vlámskými a španělskými školami	110 016,00	110 016,00	100,00%	MŠMT
33353	4116	Přímé náklady na vzdělávání	8 143 471 743,00	8 143 471 743,00	100,00%	MŠMT
33354	4116	Přímé náklady na vzdělávání - sportovní gymnázia	1 252 000,00	1 252 000,00	100,00%	MŠMT
33502	4216	Podpora materiálně technické základny sportu – program č. 133 530 – IV	39 173 825,00	39 173 825,00	100,00%	MŠMT
33982	4216	OP VVV - PO3 investice	46 000,00	756 855,19	-	MŠMT
34002	4116	Podpora obnovy kulturních památek prostřednictvím obcí s rozšířenou působností - NIV	184 000,00	184 000,00	100,00%	MK
34019	4116	5060010013 Podpora výchovně vzdělávacích aktivit v muzejnictví	96 000,00	96 000,00	100,00%	MK
34026	4116	Program ochrany měkkých cílů v oblasti kultury - podprogram č. 134D811	1 354 410,00	1 354 410,00	100,00%	MK
34031	4116	ISO II/D preventivní ochrana před nepříznivými vlivy prostředí - neinvestiční	627 000,00	627 000,00	100,00%	MK
34053	4116	Veřejné informační služby knihoven - neinvestice	567 000,00	567 000,00	100,00%	MK
34057	4116	Program péče o vesnické památkové rezervace a zóny a krajinné památkové zóny	225 000,00	225 000,00	100,00%	MK
34070	4116	Kulturní aktivity	1 369 000,00	1 369 000,00	100,00%	MK
34506	4216	ISO II/D preventivní ochrana před nepříznivými vlivy prostředí - investiční	235 000,00	235 000,00	100,00%	MK
35018	4116	Připravenost poskytovatele ZZS na řešení mimořádných událostí a krizových situací	79 877 834,98	79 877 834,98	100,00%	MZDR
35025	4116	COVID-19-ohodnocení	1 160 540,00	1 160 540,00	100,00%	MZDR
35442	4116	Ostatní zdravotnické programy - neinvestice	4 701 788,30	4 701 788,30	100,00%	MZDR
35500	4216	Podpora rozvoje a obnovy materiálně technického vybavení pro řešení krizových situací - program č. 135 08 – investice	8 199 912,27	8 199 912,27	100,00%	MZDR
91252	4113	Financování dopravní infrastruktury - neinvestice	221 173 627,00	221 173 627,00	100,00%	SFDI
91628	4213	Financování dopravní infrastruktury - investice	138 300 000,00	138 300 000,00	100,00%	SFDI
98022	4111	Krizové situace 2020 (mimo povodně)	10 000 000,00	10 000 000,00	100,00%	MF
98074	4111	Účelové dotace na výdaje spojené s volbami do zastupitelstev v obcích	30 000,00	99 417,40	-	MF
98193	4111	Účelové dotace na výdaje spojené se společnými volbami do Senátu a zastupitelstev krajů	990 000,00	418 409,34	42,26%	MF
98278	4111	Náhrady škod způsobených vybranými zvláště chráněnými živočichy	2 527 355,31	2 527 355,31	100,00%	MF
Celkem			10 821 298 074,00	10 833 687 151,55	100,11%	

Seznam použitých zkratk:

MD - Ministerstvo dopravy ČR
 MF - Ministerstvo financí ČR
 MK - Ministerstvo kultury ČR
 MMR - Ministerstvo pro místní rozvoj
 MZE - Ministerstvo zemědělství ČR
 MV - Ministerstvo vnitra ČR
 MPO - Ministerstvo průmyslu a obchodu ČR

MPSV - Ministerstvo práce a sociálních věcí ČR
 MŠMT - Ministerstvo školství, mládeže a tělovýchovy ČR
 MZDR - Ministerstvo zdravotnictví ČR
 MŽP - Ministerstvo životního prostředí ČR
 SFDI - Státní fond dopravní infrastruktury
 ÚV ČR - Úřad vlády ČR



Vratky dotací poskytnutých z veřejných rozpočtů 2020 (v Kč)

ÚZ	Název účelového znaku	Nedočerpáno	K využití v roce 2021 (jiných letech)	pozn.	Vratka (požadavek) dotace při FV
13013	Operační program Zaměstnanost	251 173,93	251 173,93	2)	
13307	Transfery na státní příspěvek zřizovatelům zařízení pro děti vyžadující okamžitou pomoc	337 280,00		3)	337 280,00
13351	Řešení naléhavých potřeb při zabezpečení provozu sociálních služeb zřízených a provozovaných obcemi	1 706 978,00		3)	1 706 978,00
15011	Operační program životní prostředí 2014 - 2020 - program č. 115 310 - prostředky EU - neinvestice	9 698 908,18		1)	
15011	Operační program životní prostředí 2014 - 2020 - program č. 115 310 - prostředky EU - neinvestice	-2 445 627,00		2)	
15972	Nová zelená úsporám - program č. 115280 - investice	36 240 285,00	36 240 285,00	2)	
15974	Operační program životní prostředí 2014 - 2020 - program č. 115 310 - prostředky EU - investice	-60 002 010,00		2)	
17017	OPTP 2014+ - Operační program TP 2014+ - program č. 117040 – SR – NIV	78 631,50		1)	
17018	OPTP 2014+ - Operační program TP 2014+ - program č. 117040 – EU – NIV	445 598,50		1)	
17051	Programy přeshraniční spolupráce 2014+ – NIV – SR	461 939,71		1)	
22011	Program podpory vybavení zařízení sociálních služeb prostřednictvím finanční podpory kraje v souvislosti s přechodem na vysílací standard DVB-T2	371 227,75		1)	
33062	OP VVV - PO2 neinvestice	7 493 389,42	7 493 389,42	2)	
33063	OP VVV - PO3 neinvestice	-6 818 170,61		2)	
33982	OP VVV - PO3 investice	-710 855,19		2)	
98074	Účelové dotace na výdaje spojené s volbami do zastupitelstev v obcích	-69 417,40		4)	
98193	Účelové dotace na výdaje spojené se společnými volbami do Senátu a zastupitelstev krajů	571 590,66		3)	571 590,66
Celkem		-12 389 077,55	43 984 848,35		2 615 848,66

Pozn.:

- U těchto účelových znaků (UZ) byly výdaje nižší, u některých vyšší než obdržená dotace. Podle metodiky financování projektů spolufinancovaných z Evropské unie kraj v první fázi uhradí veškeré výdaje projektu. Prostředky určené jako podíl EU nebo státního rozpočtu jsou mu dorovnány po ukončení projektu, popř. etapy projektu zpětně.
- U těchto účelových znaků (UZ) se jedná o zálohové financování z Operačního programu Zaměstnanost, Operačního programu Životní prostředí a Operačního programu Výzkum, vývoj a vzdělávání.
- Prostředky s těmito účelovými znaky (UZ) v souhrně vyšší 2 615 848,66 Kč byly v rámci finančního vypořádání vráceny krajem zpět do státního rozpočtu jako nevyčerpané dotace poskytnuté kraji v roce 2020 ze státního rozpočtu.
- Pod UZ 98074 byly v roce 2020 poskytnuty Plzeňskému kraji tři samostatné dotace na výdaje spojené s volbami do zastupitelstev obcí. Každá dotace byla poskytnuta na základě samostatného rozhodnutí, proto se vypořádání provádí odděleně za každé rozhodnutí. U 1. rozhodnutí částka přečerpaných výdajů krajem činí 39 659,48 Kč, u 2. rozhodnutí částka přečerpaných výdajů krajem činí 29 757,92 Kč. Tyto výdaje požaduje kraj dokrýt ze státního rozpočtu při finančním vypořádání.



Příjmy Plzeňského kraje po konsolidaci (v tis. Kč)

Období	2020			
Popis	Schválený rozpočet	Upravený rozpočet	Čerpání	% plnění k UR
Běžné příjmy	7 293 037,00	16 502 217,67	16 158 068,33	97,91%
Daňové příjmy	5 714 000,00	5 124 494,00	5 275 208,99	102,94%
Daň z přidané hodnoty (1211)	2 906 034,00	2 727 172,23	2 755 054,19	101,02%
Daň z příjmů fyzických osob placená plátcí (1111)	1 446 131,00	1 256 131,00	1 325 460,96	105,52%
Daň z příjmů fyzických osob placená poplatníky (1112)	27 545,00	9 586,00	21 995,62	229,46%
Daň z příjmů fyzických osob vybíraná srážkou (1113)	123 954,00	90 954,00	134 230,35	147,58%
Daň z příjmů právnických osob (1121)	1 191 336,00	1 008 336,00	1 004 796,49	99,65%
Daň z příjmů právnických osob za kraje (1123)	0,00	13 314,77	13 314,77	100,00%
Platby za odebrané množství podzemní vody a za správu vodních toků (1357)	14 000,00	14 000,00	14 882,47	106,30%
Poplatky za znečišťování ovzduší (1332)	4 000,00	4 000,00	4 261,57	106,54%
Správní poplatky (1361)	1 000,00	1 000,00	1 212,57	121,26%
Nedaňové příjmy	1 226 665,00	1 290 554,27	763 416,44	59,15%
Finanční vypořádání předchozích let (222x)	0,00	36 442,68	46 847,00	128,55%
Kurzové rozdíly v příjmech (2143)	0,00	0,00	143,43	-
Odvody přebytků organizací s přímým vztahem (212x)	0,00	0,00	2 000,00	-
Ostatní nedaňové příjmy (232x)	0,00	954,80	18 185,59	1904,65%
Přijaté splátky půjčených prostředků (24xx)	1 190 915,00	1 216 131,84	649 621,97	53,42%
Příjmy z pronájmu a z prodeje krátk. majetku (213x, 2310)	18 830,00	18 830,00	23 461,09	124,59%
Příjmy z úroků (2141)	5 000,00	5 000,00	10 968,75	219,37%
Příjmy z vlastní činnosti (211x)	3 320,00	4 594,96	6 180,49	134,51%
Příjmy ze sankčních plateb (221x)	8 600,00	8 600,00	6 008,12	69,86%
Přijaté transfery	352 372,00	10 087 169,39	10 119 442,91	100,32%
Neinvestiční přijaté transfery od krajů (4122)	0,00	1 003,85	5 190,84	517,09%
Neinvestiční přijaté transfery od obcí (4121)	19 075,00	19 075,00	23 101,89	121,11%
Neinvestiční přijaté transfery od veřejných rozpočtů ústřední úrovně (411x)	0,00	9 733 764,68	9 776 435,07	100,44%
Neinvestiční přijaté transfery ze státního rozpočtu v rámci souhrnného dotačního vztahu (přísp. na výkon státní správy 4112)	104 342,00	104 342,20	104 342,20	100,00%
Neinvestiční přijaté transfery ze zahraničí (415x)	0,00	0,00	8 344,24	-
Ostatní neinvestiční přijaté transfery ze státního rozpočtu (4116)	228 955,00	228 983,66	202 028,66	88,23%
Kapitálové příjmy	14 000,00	857 388,03	868 698,16	101,32%
Kapitálové příjmy	14 000,00	14 553,69	25 863,82	177,71%
Příjmy z prodeje dlouhodobého majetku (311x)	14 000,00	14 553,69	25 863,82	177,71%
Přijaté transfery	0,00	842 834,34	842 834,34	100,00%
Investiční přijaté transfery od veřejných rozpočtů ústřední úrovně (421x)	0,00	842 834,34	842 834,34	100,00%
Celkem	7 307 037,00	17 359 605,69	17 026 766,49	98,08%



Příjmy Plzeňského kraje po konsolidaci dle rozpočtové skladby (v tis. Kč)

Období	2020
--------	------

Paragraf	Název paragrafu	Položka	Název položky	Schválený rozpočet	Upravený rozpočet	Čerpání	% plnění k UR
Daňové příjmy							
0000	Prázdný paragraf	1111	Daň z příjmů fyzických osob placená plátcí	1 446 131,00	1 256 131,00	1 325 460,96	105,52%
		1112	Daň z příjmů fyzických osob placená poplatníky	27 545,00	9 586,00	21 995,62	229,46%
		1113	Daň z příjmů fyzických osob vybíraná srážkou	123 954,00	90 954,00	134 230,35	147,58%
		1121	Daň z příjmů právnických osob	1 191 336,00	1 008 336,00	1 004 796,49	99,65%
		1123	Daň z příjmů právnických osob za kraje	0,00	13 314,77	13 314,77	100,00%
		1211	Daň z přidané hodnoty	2 906 034,00	2 727 172,23	2 755 054,19	101,02%
		1332	Poplatky za znečišťování ovzduší	4 000,00	4 000,00	4 261,57	106,54%
		1357	Poplatek za odebrané množství podzemní vody	14 000,00	14 000,00	14 882,47	106,30%
		1361	Správní poplatky	1 000,00	1 000,00	1 212,57	121,26%
Daňové příjmy Celkem				5 714 000,00	5 124 494,00	5 275 208,99	102,94%
Kapitálové příjmy							
2212	Silnice	3111	Příjmy z prodeje pozemků	14 000,00	14 000,00	346,80	2,48%
		3113	Příjmy z prodeje ostatního hmotného dlouhodobého majetku	0,00	215,30	215,30	100,00%
2299	Ostatní záležitosti v dopravě	3113	Příjmy z prodeje ostatního hmotného dlouhodobého majetku	0,00	0,00	58,00	-
3123	Střední školy poskytující střední vzdělání s výučním listem	3111	Příjmy z prodeje pozemků	0,00	0,00	0,00	-
		3113	Příjmy z prodeje ostatního hmotného dlouhodobého majetku	0,00	47,70	47,70	100,00%
3127	Střední školy	3113	Příjmy z prodeje ostatního hmotného dlouhodobého majetku	0,00	158,35	204,55	129,18%
3315	Činnosti muzeí a galerií	3111	Příjmy z prodeje pozemků	0,00	0,00	0,00	-
		3113	Příjmy z prodeje ostatního hmotného dlouhodobého majetku	0,00	12,50	12,50	100,00%
3533	Zdravotnická záchranná služba	3111	Příjmy z prodeje pozemků	0,00	0,00	0,00	-
		3113	Příjmy z prodeje ostatního hmotného dlouhodobého majetku	0,00	0,00	72,80	-
4357	Domovy pro osoby se zdravotním postižením a domovy se zvláštním režimem	3111	Příjmy z prodeje pozemků	0,00	0,00	7 050,00	-
		3113	Příjmy z prodeje ostatního hmotného dlouhodobého majetku	0,00	119,84	119,84	100,00%
6172	Činnost regionální správy	3111	Příjmy z prodeje pozemků	0,00	0,00	11 683,60	-
		3112	Příjmy z prodeje ostatních nemovitých věcí a jejich částí	0,00	0,00	6 052,73	-
Kapitálové příjmy Celkem				14 000,00	14 553,69	25 863,82	177,71%
Nedaňové příjmy							
0000	Prázdný paragraf	2412	Splátky půjčených prostředků od podnikatelských nefinančních subjektů - právnických osob	0,00	0,00	0,00	-
		2451	Splátky půjčených prostředků od příspěvkových organizací	1 190 915,00	1 216 131,84	649 621,97	53,42%
2141	Vnitřní obchod	2119	Ostatní příjmy z vlastní činnosti	0,00	0,00	0,41	-
2143	Cestovní ruch	2119	Ostatní příjmy z vlastní činnosti	0,00	744,30	744,30	100,00%
		2329	Ostatní nedaňové příjmy j.n.	0,00	0,00	57,23	-
2169	Ostatní správa v průmyslu, stavebnictví, obchodu a službách	2212	Sankční platby přijaté od jiných subjektů	0,00	0,00	19,00	-
2212	Silnice	2119	Ostatní příjmy z vlastní činnosti	0,00	0,00	63,18	-
2229	Ostatní záležitosti v silniční dopravě	2211	Sankční platby přijaté od státu, obcí a krajů	8 000,00	8 000,00	0,00	0,00%
		2212	Sankční platby přijaté od jiných subjektů	0,00	0,00	3 440,69	-
		2324	Přijaté nekapitálové příspěvky a náhrady	0,00	0,00	169,00	-
		2329	Ostatní nedaňové příjmy j.n.	0,00	0,00	30,00	-
2292	Dopravní obslužnost veřejnými službami - linková	2111	Příjmy z poskytování služeb a výrobků	0,00	0,00	0,00	-
		2229	Ostatní přijaté vratky transferů	0,00	0,00	0,72	-
		2321	Přijaté neinvestiční dary	0,00	0,00	235,16	-



Příjmy Plzeňského kraje po konsolidaci dle rozpočtové skladby (v tis. Kč)

Období	2020
---------------	------

Paragraf	Název paragrafu	Položka	Název položky	Schválený rozpočet	Upravený rozpočet	Čerpání	% plnění k UR
2292	Dopravní obslužnost veřejnými službami - linková	2324	Přijaté nekapitálové příspěvky a náhrady	0,00	0,00	4 090,37	-
2294	Dopravní obslužnost veřejnými službami – drážní	2212	Sankční platby přijaté od jiných subjektů	0,00	0,00	166,00	-
		2324	Přijaté nekapitálové příspěvky a náhrady	0,00	0,00	4 767,81	-
2299	Ostatní záležitosti v dopravě	2212	Sankční platby přijaté od jiných subjektů	0,00	0,00	1 801,38	-
		2229	Ostatní přijaté vratky transferů	0,00	0,00	5,96	-
		2324	Přijaté nekapitálové příspěvky a náhrady	0,00	0,00	2,93	-
		2329	Ostatní nedaňové příjmy j.n.	0,00	0,00	2 262,76	-
3121	Gymnázia	2119	Ostatní příjmy z vlastní činnosti	0,00	0,00	0,00	-
		2229	Ostatní přijaté vratky transferů	0,00	25 923,27	25 923,27	100,00%
3127	Střední školy	2212	Sankční platby přijaté od jiných subjektů	0,00	0,00	0,00	-
		2229	Ostatní přijaté vratky transferů	0,00	2 000,00	2 000,00	100,00%
3128	Sportovní školy - gymnázia	2229	Ostatní přijaté vratky transferů	0,00	600,00	600,00	100,00%
3291	Mezinárodní spolupráce ve vzdělávání	2229	Ostatní přijaté vratky transferů	0,00	0,00	56,74	-
3299	Ostatní záležitosti vzdělávání	2111	Příjmy z poskytování služeb a výrobků	0,00	100,00	121,00	121,00%
		2212	Sankční platby přijaté od jiných subjektů	0,00	0,00	75,70	-
3315	Činnosti muzeí a galerií	2119	Ostatní příjmy z vlastní činnosti	0,00	0,00	0,00	-
		2229	Ostatní přijaté vratky transferů	0,00	1 000,00	1 000,00	100,00%
3319	Ostatní záležitosti kultury	2229	Ostatní přijaté vratky transferů	0,00	0,00	12,00	-
3322	Zachování a obnova kulturních památek	2211	Sankční platby přijaté od státu, obcí a krajů	0,00	0,00	5,00	-
		2212	Sankční platby přijaté od jiných subjektů	0,00	0,00	0,82	-
		2324	Přijaté nekapitálové příspěvky a náhrady	0,00	0,00	1,00	-
3513	Lékařská služba první pomoci	2324	Přijaté nekapitálové příspěvky a náhrady	0,00	0,00	828,45	-
		2133	Příjmy z pronájmu movitých věcí	0,00	0,00	1 138,23	-
		2324	Přijaté nekapitálové příspěvky a náhrady	0,00	0,00	2 432,82	-
3599	Ostatní činnosti ve zdravotnictví	2212	Sankční platby přijaté od jiných subjektů	100,00	100,00	124,00	124,00%
		2324	Přijaté nekapitálové příspěvky a náhrady	0,00	0,00	1,00	-
3613	Nebytové hospodářství	2132	Příjmy z pronájmu ostatních nemovitých věcí a jejich částí	18 350,00	18 350,00	22 058,51	120,21%
3713	Změny technologií vytápění	2141	Příjmy z úroků (část)	0,00	0,00	0,00	-
		2229	Ostatní přijaté vratky transferů	0,00	1,20	22,40	1866,67%
3719	Ostatní činnosti k ochraně ovzduší j.n.	2211	Sankční platby přijaté od státu, obcí a krajů	0,00	0,00	0,00	-
		2212	Sankční platby přijaté od jiných subjektů	0,00	0,00	0,05	-
3799	Ostatní ekologické záležitosti	2211	Sankční platby přijaté od státu, obcí a krajů	0,00	0,00	0,00	-
		2212	Sankční platby přijaté od jiných subjektů	500,00	500,00	290,00	58,00%
4359	Ost. služby a činnosti v oblasti sociální péče	2321	Přijaté neinvestiční dary	0,00	399,80	399,80	100,00%
4377	Sociálně terapeutické dílny	2212	Sankční platby přijaté od jiných subjektů	0,00	0,00	57,79	-
4379	Ost. služby a činnosti v oblasti sociální prevence	2111	Příjmy z poskytování služeb a výrobků	0,00	106,00	128,26	121,00%
		2321	Přijaté neinvestiční dary	0,00	155,00	155,00	100,00%
4399	Ostatní záležitosti sociálních věcí a politiky zaměstnanosti	2111	Příjmy z poskytování služeb a výrobků	0,00	0,00	0,00	-
		2212	Sankční platby přijaté od jiných subjektů	0,00	0,00	2,00	-
6113	Zastupitelstva krajů	2111	Příjmy z poskytování služeb a výrobků	0,00	324,66	1 413,66	435,43%
		2321	Přijaté neinvestiční dary	0,00	400,00	400,00	100,00%
		2324	Přijaté nekapitálové příspěvky a náhrady	0,00	0,00	70,92	-
		2329	Ostatní nedaňové příjmy j.n.	0,00	0,00	5,90	-
6172	Činnost regionální správy	2111	Příjmy z poskytování služeb a výrobků	0,00	0,00	349,99	-
		2131	Příjmy z pronájmu pozemků	0,00	0,00	1,00	-
		2132	Příjmy z pronájmu ostatních nemovitých věcí a jejich částí	180,00	180,00	164,38	91,32%



Příjmy Plzeňského kraje po konsolidaci dle rozpočtové skladby (v tis. Kč)

Období	2020
---------------	------

Paragraf	Název paragrafu	Položka	Název položky	Schválený rozpočet	Upravený rozpočet	Čerpání	% plnění k UR
6172	Činnost regionální správy	2133	Příjmy z pronájmu movitých věcí	0,00	0,00	7,26	-
		2211	Sankční platby přijaté od státu, obcí a krajů	0,00	0,00	6,00	-
		2212	Sankční platby přijaté od jiných subjektů	0,00	0,00	19,70	-
		2310	Příjmy z prodeje krátkodobého a drobného dlouhodobého majetku	300,00	300,00	91,71	30,57%
		2322	Přijaté pojistné náhrady	0,00	0,00	334,38	-
		2324	Přijaté nekapitálové příspěvky a náhrady	0,00	0,00	25,22	-
		2329	Ostatní nedaňové příjmy j.n.	0,00	0,00	22,50	-
6219	Ostatní veřejné služby j.n.	2111	Příjmy z poskytování služeb a výrobků	2 820,00	2 820,00	2 859,69	101,41%
		2129	Ostatní odvody přebytků organizací s přímým vztahem	0,00	0,00	2 000,00	-
6223	Mezinárodní spolupráce (jinde nezařazená)	2111	Příjmy z poskytování služeb a výrobků	500,00	500,00	500,00	100,00%
		2329	Ostatní nedaňové příjmy j.n.	0,00	0,00	1,58	-
6310	Obecné příjmy a výdaje z finančních operací	2141	Příjmy z úroků (část)	5 000,00	5 000,00	10 968,75	219,37%
		2143	Kursově rozdíly v příjmech	0,00	0,00	143,43	-
			Ostatní příjmy z finančního vypořádání předchozích let od jiných veřejných rozpočtů	0,00	0,00	28,72	-
6402	Finanční vypořádání minulých let	2222	Příjmy z finančního vypořádání minulých let mezi krajem a obcemi	0,00	0,00	7 055,86	-
		2229	Ostatní přijaté vratky transferů	0,00	6 918,21	10 141,33	146,59%
6409	Ostatní činnosti j.n.	2229	Ostatní přijaté vratky transferů	0,00	0,00	0,00	-
		2329	Ostatní nedaňové příjmy j.n.	0,00	0,00	1 891,75	-
Nedaňové příjmy Celkem				1 226 665,00	1 290 554,27	763 416,44	59,15%
Přijaté transfery							
0000	Prázdný paragraf	4111	Neinvestiční přijaté transfery z všeobecné pokladní správy státního rozpočtu	0,00	13 547,36	13 547,36	100,00%
		4112	Neinvestiční přijaté transfery ze státního rozpočtu v rámci souhrnného dotačního vztahu	104 342,00	104 342,20	104 342,20	100,00%
		4113	Neinvestiční přijaté transfery ze státních fondů	0,00	221 173,63	221 173,63	100,00%
		4116	Ostatní neinvestiční přijaté transfery ze státního rozpočtu	228 955,00	9 728 027,36	9 743 742,75	100,16%
		4121	Neinvestiční přijaté transfery od obcí	19 075,00	19 075,00	23 101,89	121,11%
		4122	Neinvestiční přijaté transfery od krajů	0,00	1 003,85	5 190,84	517,09%
		4152	Neinvestiční přijaté transfery od mezinárodních institucí a některých cizích orgánů a právnických osob	0,00	0,00	8 344,24	-
		4213	Investiční přijaté transfery ze státních fondů	0,00	138 300,00	138 300,00	100,00%
		4216	Ostatní investiční přijaté transfery ze státního rozpočtu	0,00	704 534,34	704 534,34	100,00%
Přijaté transfery Celkem				352 372,00	10 930 003,73	10 962 277,25	100,30%
Celkem				7 307 037,00	17 359 605,69	17 026 766,49	98,08%



Převody výnosů daní do rozpočtu Plzeňského kraje (v tis. Kč)

Období 2020

Popis	Schválený rozpočet	Upravený rozpočet	leden	únor	březen	duben	květen	červen	Skutečnost za 1. pololetí	Procento z UR za 1. pololetí
Daň z příjmů fyzických osob placená plátcí (1111)	1 446 131,00	1 256 131,00	132 541,23	122 532,40	112 806,76	93 483,96	23 426,58	80 600,77	565 391,68	45,01%
Daň z příjmů fyzických osob placená poplatníky (1112)	27 545,00	9 586,00	2 549,16	1 760,08	5 276,83	0,00	0,00	0,00	9 586,08	100,00%
Daň z příjmů fyzických osob vybíraná srážkou (1113)	123 954,00	90 954,00	10 569,11	12 407,00	8 548,86	8 222,63	9 181,68	10 549,41	59 478,70	65,39%
Daň z příjmů právnických osob (1121)	1 191 336,00	1 008 336,00	26 292,23	10 515,13	220 031,58	38 190,60	0,00	92 158,37	387 187,92	38,40%
Daň z příjmů právnických osob za kraje (1123)	0,00	13 314,77	0,00	0,00	13 314,77	0,00	0,00	0,00	13 314,77	100,00%
Daň z přidané hodnoty (1211)	2 906 034,00	2 727 172,23	247 017,51	304 285,87	158 453,88	158 604,10	228 540,39	150 098,61	1 247 000,36	45,73%
Celkem	5 695 000,00	5 105 494,00	418 969,25	451 500,49	518 432,68	298 501,29	261 148,65	333 407,16	2 281 959,51	44,70%

Popis	Schválený rozpočet	Upravený rozpočet	červenec	srpen	září	říjen	listopad	prosinec	Skutečnost celkem	Procento z UR	%-tní podíl na celkových daň.výnosech
Daň z příjmů fyzických osob placená plátcí (1111)	1 446 131,00	1 256 131,00	118 070,87	122 412,78	125 379,15	125 519,12	123 976,14	144 711,22	1 325 460,96	105,52%	25,22%
Daň z příjmů fyzických osob placená poplatníky (1112)	27 545,00	9 586,00	0,00	0,00	0,00	1 118,75	1 064,32	10 226,47	21 995,62	229,46%	0,42%
Daň z příjmů fyzických osob vybíraná srážkou (1113)	123 954,00	90 954,00	12 395,39	12 406,43	14 940,83	12 314,09	11 586,54	11 108,38	134 230,35	147,58%	2,55%
Daň z příjmů právnických osob (1121)	1 191 336,00	1 008 336,00	168 991,93	0,00	189 343,31	43 255,03	10 691,28	205 327,02	1 004 796,49	99,65%	19,12%
Daň z příjmů právnických osob za kraje (1123)	0,00	13 314,77	0,00	0,00	0,00	0,00	0,00	0,00	13 314,77	100,00%	0,25%
Daň z přidané hodnoty (1211)	2 906 034,00	2 727 172,23	214 661,91	293 920,71	220 706,80	218 393,41	312 576,87	247 794,11	2 755 054,19	101,02%	52,43%
Celkem	5 695 000,00	5 105 494,00	514 120,10	428 739,93	550 370,10	400 600,40	459 895,14	619 167,20	5 254 852,38	102,93%	100,00%

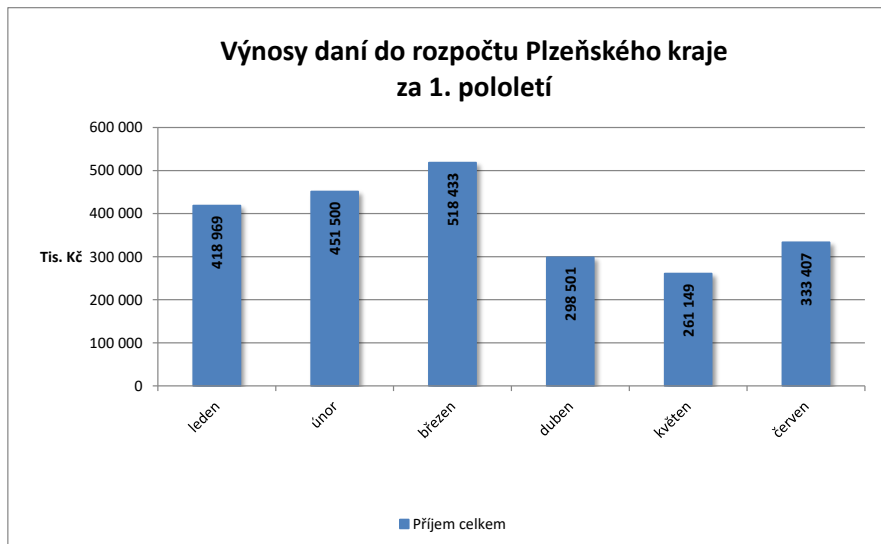



Výdaje Plzeňského kraje po konsolidaci (v tis. Kč)

Období	2020
--------	------

Běžné a kapitálové výdaje dle rozpočtových oblastí - sumář

Rozpočtová oblast	Schválený rozpočet	Upravený rozpočet	Čerpání	% plnění k UR
Doprava	2 730 156,00	3 964 633,51	3 938 792,31	99,35%
Fondy a programy EU	16 480,00	38 819,34	28 662,48	73,84%
Individuální projekty	1 691 040,00	724 554,11	0,00	0,00%
Informatika	43 400,00	40 701,11	40 181,22	98,72%
Krizové řízení, IZS a bezpečný kraj	61 250,00	100 260,34	90 692,78	90,46%
Kultura a cestovní ruch	427 344,00	573 688,08	562 544,05	98,06%
Majetek	522 447,00	452 763,18	413 634,98	91,36%
Ostatní financování	78 200,00	49 992,72	24 506,77	49,02%
Právní a legislativní	16 520,00	16 520,00	16 520,00	100,00%
Regionální rozvoj	173 344,00	155 984,00	149 354,49	95,75%
Sociální věci	194 855,00	1 215 884,70	1 207 757,66	99,33%
Školství, tělovýchova a sport	580 794,00	9 179 427,58	9 140 671,29	99,58%
Vnitřní správa	409 039,00	400 627,45	385 125,77	96,13%
Zastupitelé	87 658,00	82 843,66	71 348,44	86,12%
Zdravotnictví	713 480,00	831 657,59	822 469,78	98,90%
Životní prostředí	154 200,00	430 781,36	316 838,90	73,55%
CELKEM	7 900 207,00	18 259 138,74	17 209 100,90	94,25%

Běžné výdaje dle rozpočtových oblastí - sumář

Rozpočtová oblast	Schválený rozpočet	Upravený rozpočet	Čerpání	% plnění k UR
Doprava	1 998 756,00	2 259 228,51	2 243 394,50	99,30%
Fondy a programy EU	16 480,00	38 819,34	28 662,48	73,84%
Informatika	20 830,00	14 318,57	13 865,32	96,83%
Krizové řízení, IZS a bezpečný kraj	18 850,00	66 369,55	59 934,22	90,30%
Kultura a cestovní ruch	412 779,00	401 640,63	398 995,40	99,34%
Majetek	69 300,00	32 676,30	29 565,64	90,48%
Ostatní financování	78 200,00	49 926,24	24 440,29	48,95%
Právní a legislativní	16 520,00	16 520,00	16 520,00	100,00%
Regionální rozvoj	49 135,00	79 818,00	79 391,88	99,47%
Sociální věci	189 855,00	1 140 680,94	1 135 752,87	99,57%
Školství, tělovýchova a sport	526 269,00	8 975 916,41	8 967 346,34	99,90%
Vnitřní správa	399 129,00	393 505,37	378 786,32	96,26%
Zastupitelé	87 658,00	79 832,65	68 338,00	85,60%
Zdravotnictví	692 961,00	759 440,51	750 502,70	98,82%
Životní prostředí	52 000,00	69 447,16	59 532,00	85,72%
CELKEM	4 628 722,00	14 378 140,16	14 255 027,95	99,14%

Kapitálové výdaje dle rozpočtových oblastí - sumář

Rozpočtová oblast	Schválený rozpočet	Upravený rozpočet	Čerpání	% plnění k UR
Doprava	731 400,00	1 705 405,00	1 695 397,81	99,41%
Individuální projekty	1 691 040,00	724 554,11	0,00	0,00%
Informatika	22 570,00	26 382,54	26 315,89	99,75%
Krizové řízení, IZS a bezpečný kraj	42 400,00	33 890,79	30 758,56	90,76%
Kultura a cestovní ruch	14 565,00	172 047,45	163 548,65	95,06%
Majetek	453 147,00	420 086,88	384 069,34	91,43%
Ostatní financování	0,00	66,48	66,48	100,00%
Regionální rozvoj	124 209,00	76 166,00	69 962,61	91,86%
Sociální věci	5 000,00	75 203,76	72 004,80	95,75%
Školství, tělovýchova a sport	54 525,00	203 511,18	173 324,94	85,17%
Vnitřní správa	9 910,00	7 122,09	6 339,45	89,01%
Zastupitelé	0,00	3 011,01	3 010,43	99,98%
Zdravotnictví	20 519,00	72 217,08	71 967,08	99,65%
Životní prostředí	102 200,00	361 334,21	257 306,90	71,21%
CELKEM	3 271 485,00	3 880 998,58	2 954 072,94	76,12%

**Výdaje Plzeňského kraje po konsolidaci (v tis. Kč)**

Období	2020			
Rozpočtová oblast	Schválený rozpočet	Upravený rozpočet	Čerpání	% plnění k UR
Běžné výdaje	4 628 722,00	14 378 140,16	14 255 027,95	99,14%
Doprava	1 998 756,00	2 259 228,51	2 243 394,50	99,30%
Běžné výdaje oblastí	1 343 289,00	1 322 909,83	1 307 586,73	98,84%
BESIP	1 000,00	150,00	54,44	36,29%
Centrální dispečink IDP a komplexní služba na nabíjení Plzeňské karty	23 000,00	9 549,69	8 765,90	91,79%
IDP a jeho propagace	1 400,00	0,00	0,00	-
POVED	12 488,00	23 942,44	23 552,08	98,37%
Předfinancování a kofinancování projektů PK	0,00	540,00	532,62	98,63%
Studie, veř. zakázky, projektová příprava, koncepce	6 500,00	5 510,15	3 352,34	60,84%
ZDO autobusy	568 090,00	579 866,25	579 540,48	99,94%
ZDO dráhy	528 811,00	501 322,63	489 760,21	97,69%
ZDO dráhy - Příspěvek na ztrátu dopravce z provozu veřejné osobní drážní dopravy - UZ 27355	202 000,00	202 028,66	202 028,66	100,00%
Finanční vypořádání minulých let	0,00	594,96	594,96	100,00%
Finanční vypořádání minulých let - ZDO autobusy a dráhy	0,00	594,96	594,96	100,00%
Neinvestiční půjčené prostředky	0,00	1 967,00	1 955,60	99,42%
Předfinancování a kofinancování projektů	0,00	1 967,00	1 955,60	99,42%
Ostatní provozní výdaje	0,00	346,57	346,57	100,00%
Ostatní neinvestiční výdaje	0,00	346,57	346,57	100,00%
Příspěvky PO kraje	655 367,00	928 785,39	928 785,39	100,00%
Neinvestiční akce na silnicích a veřejně přístupných účelových komunikacích	0,00	65 046,09	65 046,09	100,00%
Provozní příspěvek	655 367,00	640 773,51	640 773,51	100,00%
Předfinancování a kofinancování projektů SÚS	0,00	1 792,16	1 792,16	100,00%
Státní fond dopravní infrastruktury	0,00	221 173,63	221 173,63	100,00%
Transfery org., obcím, veř. rozp., obyvat.	100,00	4 624,75	4 125,23	89,20%
Dotace - BESIP	0,00	700,00	200,48	28,64%
Podpora projektů veřejné dopravy	100,00	420,00	420,00	100,00%
Účelové dotace na krizové stavy - UZ 27009	0,00	3 504,75	3 504,75	100,00%
Fondy a programy EU	16 480,00	38 819,34	28 662,48	73,84%
Běžné výdaje oblastí	15 730,00	25 016,35	14 916,09	59,63%
Aktivity přeshraniční spolupráce	5 000,00	3 352,00	1 892,73	56,47%
Centrum lidských zdrojů Plzeňského kraje, z.ú.	4 890,00	4 890,00	4 890,00	100,00%
Financování akcí zástupce Plzeňského kraje v Bruselu	4 950,00	4 947,51	3 170,52	64,08%
Náklady související s provozem budovy v Bruselu	390,00	390,00	376,06	96,43%
Předfinancování a kofinancování projektů	0,00	10 936,84	4 272,17	39,06%
Příprava na programové období EU po roce 2020	500,00	500,00	314,60	62,92%
Finanční vypořádání minulých let	0,00	4 722,19	4 722,19	100,00%
Předfinancování a kofinancování projektů	0,00	4 722,19	4 722,19	100,00%
Ostatní provozní výdaje	0,00	2,49	0,00	0,00%
Financování akcí zástupce Plzeňského kraje v Bruselu	0,00	2,49	0,00	0,00%
Transfery do zahraničí	750,00	750,00	695,88	92,78%
Náklady související s Evropským regionem Dunaj-Vltava	750,00	750,00	695,88	92,78%
Transfery org., obcím, veř. rozp., obyvat.	0,00	8 328,32	8 328,32	100,00%
Předfinancování a kofinancování projektů	0,00	8 328,32	8 328,32	100,00%
Informatika	20 830,00	14 318,57	13 865,32	96,83%
Běžné výdaje oblastí	13 830,00	13 155,67	12 702,42	96,55%
Poskytování ICT služeb pro ZZO	5 253,00	4 292,13	4 075,72	94,96%
Projekt CamelNET	1 630,00	1 951,51	1 903,29	97,53%
Předfinancování a kofinancování projektů	0,00	376,54	375,46	99,72%
Udržitelnost individuálních projektů	6 947,00	6 535,49	6 347,94	97,13%
Transfery org., obcím, veř. rozp., obyvat.	7 000,00	1 162,90	1 162,90	100,00%
Finanční podpora datového fondu technické mapy v Plzeňském kraji	7 000,00	1 162,90	1 162,90	100,00%
Krizové řízení, IZS a bezpečný kraj	18 850,00	66 369,55	59 934,22	90,30%
Běžné výdaje oblastí	2 850,00	49 030,34	45 873,76	93,56%
Činnost Bezpečnostní rady PK a Krizového štábu PK	160,00	160,00	22,10	13,82%
Krizová rezerva	0,00	35 088,24	33 741,77	96,16%
Krizové situace - UZ 98022	0,00	10 000,00	10 000,00	100,00%
Prevence kriminality, Bezpečný kraj	1 000,00	1 948,00	1 417,28	72,76%

**Výdaje Plzeňského kraje po konsolidaci (v tis. Kč)**

Období	2020			
Rozpočtová oblast	Schválený rozpočet	Upravený rozpočet	Čerpání	% plnění k UR
Řešení naléhavých potřeb při zabezpečení provozu sociálních služeb zřízených a provozovaných obcemi - UZ 13351	0,00	144,10	144,10	100,00%
Technická a informační podpora oblasti	100,00	100,00	0,00	0,00%
Traumabody Brdy	550,00	550,00	533,61	97,02%
Úhrada nákladů na činnost, Bezpečný kraj	30,00	30,00	4,00	13,33%
Výdaje na finanční zabezpečení integrovaného záchranného systému a související náhrady	1 000,00	1 000,00	10,89	1,09%
Zajištění odborné podpory oblasti	10,00	10,00	0,00	0,00%
Ostatní provozní výdaje	1 000,00	0,00	0,00	-
Krizová rezerva	1 000,00	0,00	0,00	-
Příspěvky PO kraje	0,00	782,00	782,00	100,00%
Prevence kriminality, Bezpečný kraj	0,00	40,00	40,00	100,00%
Zvýšení ochrany měkkých cílů - UZ 14034	0,00	742,00	742,00	100,00%
Transfery org., obcím, veř. rozp., obyvat.	15 000,00	16 557,21	13 278,46	80,20%
Činnost Sdružení hasičů Čech, Moravy a Slezska v Plzeňském kraji	3 500,00	3 450,00	3 200,00	92,75%
Finanční podpora obnovy území Plzeňského kraje postiženého pohromou	4 000,00	4 000,00	993,15	24,83%
Hasičský záchranný sbor Plzeňského kraje	500,00	500,00	500,00	100,00%
Individuální dotace projektu Kraje pro bezpečný internet	0,00	50,00	50,00	100,00%
Krajské ředitelství policie Plzeňského kraje	1 000,00	1 000,00	1 000,00	100,00%
Krizová rezerva	0,00	158,00	158,00	100,00%
Podpora dobrovolných hasičů v Plzeňském kraji	0,00	50,00	50,00	100,00%
Podpora jednotek sborů dobrovolných hasičů obcí	6 000,00	6 500,00	6 478,10	99,66%
Podpora obcí při zajišťování bezpečnosti	0,00	809,21	809,21	100,00%
Prevence kriminality, Bezpečný kraj	0,00	40,00	40,00	100,00%
Kultura a cestovní ruch	412 779,00	401 640,63	398 995,40	99,34%
Běžné výdaje oblastí - Cestovní ruch	8 900,00	8 929,30	7 770,75	87,03%
Medializace a inzercce Plzeňského kraje v médiích (tisk, webové prezentace, TV, rozhlas) v oblasti CR, fotobanka, spolupráce se subjekty zajišťujícími infrastrukturu cestovního ruchu, presstripy	700,00	1 104,66	1 104,66	100,00%
Podpora vydávání tematických tiskovin a produktů CR v PK	300,00	1 086,06	1 086,06	100,00%
Portály turisturaj.cz, itep-plzen.cz, zapadoceskebaroko.cz, mobilní aplikace, sociální síť	500,00	903,15	903,15	100,00%
Prezentační a marketingová podpora projektu Západočeské baroko	300,00	35,00	35,00	100,00%
Projekt industriálního turismu (stezka, festival)	800,00	199,97	199,97	100,00%
Předfinancování a kofinancování projektů	0,00	2 200,00	1 056,95	48,04%
Reprezentace a propagace Plzeňského kraje v Horní Falcí a v Dolním Bavorsku, IC Bavorská Ruda, Schönsee, Zwiesel, Bärnau	300,00	0,00	0,00	-
Strategické dokumenty, aktualizace koncepcí, statistiky, sběry dat	100,00	229,75	229,75	100,00%
Tisk propagačních materiálů pro Regionální informační centrum	200,00	180,32	180,32	100,00%
Tisky a dotisky propagačních materiálů, turistických map a tvorba propagačních	800,00	864,34	850,96	98,45%
Údržba značení lyžařských a pěších tras	200,00	200,00	200,00	100,00%
Udržitelnost individuálních projektů	500,00	272,06	269,94	99,22%
Veletrh cestovního ruchu Plzeňského kraje ITEP - rozšíření do dvou veletržních hal	2 500,00	0,00	0,00	-
Výstavy, veletrhy a prezentační akce v oblasti CR v České republice (Holiday World, Regiontour,...) a v zahraničí	1 700,00	1 654,00	1 654,00	100,00%
Běžné výdaje oblastí - Kultura	6 290,00	1 413,10	1 274,69	90,21%
75. výročí osvobození - oslavy v Plzeňském kraji	2 000,00	0,00	0,00	-
Individuální projekty významně prezentující Plzeňský kraj v oblasti kultury	0,00	152,60	152,60	100,00%
Odborné posudky, průzkumy, metodická, vzdělávací, přednášková a výstavní činnost, veletrhy, nákup odborných publikací a audiovizuálních děl	100,00	50,00	5,45	10,90%
Podpora filmových projektů a činnosti filmové kanceláře pro Plzeňský kraj	2 000,00	295,50	295,50	100,00%
Prezentační a marketingová podpora tradiční lidové kultury včetně prezentace mistrů tradiční rukodělné výroby PK a nositelů krajského nemateriálního kulturního dědictví, Ocenění mistrům tradiční rukodělné výroby, Soutěž o nejlepší obnovu památky	190,00	90,00	0,00	0,00%
Projekt Západočeské baroko, Centrum baroka v Mariánské Týnici	2 000,00	825,00	821,14	99,53%
Neinvestiční půjčené prostředky - Kultura	0,00	6 743,88	6 677,77	99,02%
Předfinancování a kofinancování projektů	0,00	6 743,88	6 677,77	99,02%

**Výdaje Plzeňského kraje po konsolidaci (v tis. Kč)**

Období 2020

Rozpočtová oblast	Schválený rozpočet	Upravený rozpočet	Čerpání	% plnění k UR
Příspěvky PO kraje - Kultura	314 634,00	306 377,85	306 297,85	99,97%
ISO (Integrovaný systém ochrany)	0,00	627,00	627,00	100,00%
Kulturní aktivity - UZ 34070	0,00	1 369,00	1 369,00	100,00%
Podpora obnovy kult. památek prostřednictvím ORP - UZ 34002	0,00	184,00	184,00	100,00%
Podpora vědy a výzkumu v kulturních paměťových organizacích	1 000,00	544,00	464,00	85,29%
Podpora výchovně vzdělávacích aktivit v muzejnictví - UZ 34019	0,00	96,00	96,00	100,00%
Pověřené odborné regionální pracoviště TLK pro PK, Provoz ELA v Chanovicích, Den řemesel 2020 - Vlastivědné muzeum Dr. Hostaše v Klatovech, příspěvková organizace	550,00	499,60	499,60	100,00%
Program ochrany měkkých cílů v oblasti kultury - UZ 34026	0,00	1 354,41	1 354,41	100,00%
Program péče o VPR, VPZ a KPZ - UZ 34057	0,00	225,00	225,00	100,00%
Projekt Západočeské baroko, Centrum baroka v Mariánské Týnici	0,00	55,00	55,00	100,00%
Provozní příspěvek	313 084,00	293 174,58	293 174,58	100,00%
Předfinancování a kofinancování projektů	0,00	7 682,26	7 682,26	100,00%
Veřejné informační služby knihoven - UZ 34053	0,00	567,00	567,00	100,00%
Transfery org., obcím, veř. rozp., obyvat. - Cestovní ruch	5 100,00	4 435,00	4 435,00	100,00%
Podpora "destinačních společností" a subjektů vykonávajících destinační management	3 500,00	2 500,00	2 500,00	100,00%
Podpora činnosti informačních center na území Plzeňského kraje	600,00	545,00	545,00	100,00%
Podpora rozvoje venkovského a industriálního cestovního ruchu v Plzeňském kraji	1 000,00	1 390,00	1 390,00	100,00%
Transfery org., obcím, veř. rozp., obyvat. - Kultura	77 855,00	73 741,50	72 539,34	98,37%
24. Mezinárodní folklorní festival CIOFF Plzeň 2020 - Plzeňská folklorní scéna, z.s.	140,00	0,00	0,00	-
33. filmový festival Finále Plzeň 2020 - Film Servis Plzeň s.r.o.	750,00	750,00	750,00	100,00%
40. Smetanovské dny 2020 - Plzeňská filharmonie, obecně prospěšná společnost	800,00	800,00	678,00	84,75%
Animánie 2020 - Animánie z.s.	100,00	100,00	100,00	100,00%
Činnost pobočky Paměti národa pro Plzeňský kraj - POST BELLUM, o.p.s.	300,00	300,00	300,00	100,00%
Divadelní léto pod plzeňským nebem 2020 - PaNaMo	200,00	200,00	200,00	100,00%
Hudba v synagogách Plzeňského regionu 2020 - Spolek pro hudbu v synagogách	115,00	115,00	115,00	100,00%
Hudební ceny Žebřík - iREPORT s.r.o.	300,00	300,00	300,00	100,00%
Hudební cyklus "Dveře jízdní dokořán 2020" - Městské kulturní středisko Tachov	100,00	100,00	100,00	100,00%
Chodské slavnosti - Vavřínecká pouť 2020 - Městské kulturní středisko v Domažlicích	200,00	200,00	200,00	100,00%
Individuální projekty významně prezentující Plzeňský kraj v oblasti kultury	1 000,00	415,00	415,00	100,00%
Mezinárodní festival DIVADLO 2020 - Mezinárodní festival Divadlo Plzeň	750,00	750,00	750,00	100,00%
Mikrogranty Plzeňského kraje na podporu a oživení kulturních a uměleckých aktivit v roce 2020	1 000,00	500,00	315,00	63,00%
Noc s operou - Divadlo Josefa Kajetána Tyla, příspěvková organizace	500,00	0,00	0,00	-
Podpora činnosti 2020 - Divadlo ALFA, příspěvková organizace	2 300,00	2 300,00	2 300,00	100,00%
Podpora činnosti 2020 - Divadlo Josefa Kajetána Tyla, příspěvková organizace	6 200,00	6 200,00	6 200,00	100,00%
Podpora činnosti 2020 - Plzeňská filharmonie, obecně prospěšná společnost	14 000,00	14 000,00	14 000,00	100,00%
Podpora činnosti 2020 - Spolek Klubu přátel Divadla PLUTO - profesionální scény komedie od kabaretu po operetu	350,00	350,00	350,00	100,00%
Podpora činnosti provozování Památníku spoluzití Čechů, Němců a Židů na Šumavě v Horské synagoze v Hartmanicích na Šumavě - Památník Hartmanice	350,00	350,00	350,00	100,00%
Podpora filmových projektů a činnosti filmové kanceláře pro Plzeňský kraj	0,00	1 204,50	1 200,00	99,63%
Podpora kultury Plzeňského kraje včetně podpory tradiční lidové kultury a projektu Západočeské baroko, dotace externím subjektům	5 000,00	3 627,00	2 871,34	79,17%
Podpora literární tvorby a publikační činnosti 2020	3 000,00	1 460,00	1 350,00	92,47%
Podpora péče o pomníky, válečné hroby a pietní místa na území Plzeňského kraje	1 000,00	500,00	475,00	95,00%



Výdaje Plzeňského kraje po konsolidaci (v tis. Kč)

Období	2020			
Rozpočtová oblast	Schválený rozpočet	Upravený rozpočet	Čerpání	% plnění k UR
Program na obnovu historického stavebního fondu v památkových rezervacích a zónách a staveb drobné architektury na území PK (zhodnocení, oživení, prezentace, plány ochrany památkových území a staveb drobné architektury na území PK)	5 000,00	4 780,00	4 780,00	100,00%
Program na zachování a obnovu kulturních památek PK (zhodnocení, oživení a prezentace památkového fondu na území PK)	22 000,00	22 220,00	22 220,00	100,00%
Projekt Západočeské baroko, Centrum baroka v Mariánské Týnici	0,00	120,00	120,00	100,00%
Provoz Galerie Jiřího Trnky v Plzni a podpora činnosti unie v regionu v roce 2020 - Unie výtvarných umělců Plzeň, z.s.	100,00	100,00	100,00	100,00%
Skupova Plzeň - Divadlo Alfa, příspěvková organizace	800,00	800,00	800,00	100,00%
Tachovské městské slavnosti 2020 - Městské kulturní středisko Tachov	150,00	0,00	0,00	-
Udržitelnost projektu Plzeň - EHMK 2015 - Plzeň 2015, zapsaný ústav	2 300,00	2 300,00	2 300,00	100,00%
Výkon regionálních funkcí knihoven v PK	8 000,00	8 000,00	8 000,00	100,00%
XIII. Mezinárodní filmový festival pro děti a mládež JUNIORFEST - JUNIORFEST, z.s.	700,00	700,00	700,00	100,00%
XXVII. Mezinárodní folklorní festival Klatovy 2020 - Folklorní spolek Šumava Klatovy	150,00	0,00	0,00	-
XXVIII. Haydnovy hudební slavnosti - Česká společnost Josepha Haydna, z.s.	200,00	200,00	200,00	100,00%
Majetek	69 300,00	32 676,30	29 565,64	90,48%
Běžné výdaje oblastí	69 300,00	32 676,30	29 565,64	90,48%
Energetický management PK	5 000,00	0,00	0,00	-
Havárie objektů PK	36 000,00	0,00	0,00	0,00%
Nákup služeb	3 000,00	7 425,03	6 917,58	93,17%
Opravy a udržování - obchodní společnosti	10 000,00	10 939,98	8 665,35	79,21%
Ostatní nákupy	0,00	211,20	57,02	27,00%
Platby daní a poplatků	1 200,00	400,09	225,69	56,41%
Pojištění nemovitostí v majetku kraje	14 100,00	13 700,00	13 700,00	100,00%
Ostatní financování	78 200,00	49 926,24	24 440,29	48,95%
Běžné výdaje oblastí	28 200,00	38 958,52	13 527,34	34,72%
Asociace krajů	1 000,00	1 000,00	800,00	80,00%
Bankovní poplatky	4 000,00	4 000,00	1 077,30	26,93%
Kurzové rozdíly ve výdajích	200,00	200,00	43,90	21,95%
Metodická podpora příspěvkových organizací PK	500,00	478,00	18,15	3,80%
Nákup příkazových bloků	400,00	400,00	62,69	15,67%
Platby daní a poplatků	5 500,00	18 814,77	11 525,30	61,26%
Studie, analýzy, porada krajů s MF	3 600,00	1 065,75	0,00	0,00%
Úroky z úvěrů	13 000,00	13 000,00	0,00	0,00%
Finanční vypořádání minulých let	0,00	5 762,95	5 762,95	100,00%
Finanční vypořádání minulých let	0,00	5 762,95	5 762,95	100,00%
Ostatní provozní výdaje	45 000,00	54,76	0,00	0,00%
Rezerva na nepředvídatelné výdaje	45 000,00	54,76	0,00	0,00%
Transfery org., obcím, veř. rozp., obyvat.	5 000,00	5 150,00	5 150,00	100,00%
Financování Regionální rady regionu soudržnosti Jihozápad	5 000,00	5 000,00	5 000,00	100,00%
Individuální žádosti o podporu v oblasti Ostatní financování	0,00	150,00	150,00	100,00%
Právní a legislativní	16 520,00	16 520,00	16 520,00	100,00%
Příspěvky PO kraje	16 520,00	16 520,00	16 520,00	100,00%
Provozní příspěvek	16 520,00	16 520,00	16 520,00	100,00%
Regionální rozvoj	49 135,00	79 818,00	79 391,88	99,47%
Běžné výdaje oblastí	740,00	605,00	239,25	39,54%
Investiční příležitosti v PK	50,00	50,00	0,00	0,00%
Metodická pomoc pro ORP	20,00	20,00	4,56	22,80%
Publikace	200,00	200,00	168,74	84,37%
Soutěže	135,00	0,00	0,00	-
Studie	50,00	50,00	0,00	0,00%
Technická pomoc při územně plánovací činnosti	100,00	100,00	0,00	0,00%
Veletřhy	100,00	100,00	0,00	0,00%
Výstavy	85,00	85,00	65,95	77,58%
Transfery org., obcím, veř. rozp., obyvat.	48 395,00	79 213,00	79 152,63	99,92%
Dotace - soutěž Stavba roku Plzeňského kraje	300,00	300,00	299,00	99,67%

**Výdaje Plzeňského kraje po konsolidaci (v tis. Kč)**

Období 2020

Rozpočtová oblast	Schválený rozpočet	Upravený rozpočet	Čerpání	% plnění k UR
Dotace pro Místní akční skupiny a mikroregiony PK	2 000,00	1 450,00	1 450,00	100,00%
MAS Radbuza z.s. - Venkovský dům PK (IČO: 22897461)	1 500,00	0,00	0,00	-
Neinvestiční transfery subjektům v oblasti Regionální rozvoj	200,00	0,00	0,00	-
Neodkladné odstraňování staveb v havarijním stavu	500,00	0,00	0,00	-
Odstraňování havarijních stavů a naléhavé potřeby obcí PK	40 000,00	18 307,00	18 307,00	100,00%
Program stabilizace a obnovy venkova Plzeňského kraje	0,00	56 486,00	56 486,00	100,00%
Soutěže	395,00	0,00	0,00	-
Úprava lyžařských běžeckých tras	500,00	0,00	0,00	-
Zachování prodejen v malých obcích Plzeňského kraje	3 000,00	2 670,00	2 610,63	97,78%
Sociální věci	189 855,00	1 140 680,94	1 135 752,87	99,57%
Běžné výdaje oblastí	840,00	8 060,51	3 693,14	45,82%
Prevence kriminality	0,00	66,47	66,47	100,00%
Předfinancování a kofinancování projektů	0,00	4 131,81	1 583,11	38,32%
Přípravné kurzy pro žadatele o NRP	600,00	0,00	0,00	-
Setkání pěstounů	200,00	200,00	98,19	49,10%
Spoluúčast kraje na řešení sociální problematiky	0,00	517,43	517,43	100,00%
UZ 04001 - Podpora koordinátorů romských poradců	0,00	375,00	375,00	100,00%
UZ 13015 - Příspěvek na výkon sociální práce (s výjimkou sociálně-právní ochrany dětí)	0,00	910,20	910,20	100,00%
UZ 13351 - Řešení naléhavých potřeb při zabezpečení provozu sociálních služeb zřízených a provozovaných obcemi	0,00	1 819,60	112,62	6,19%
Výslechové místnosti pro dětské svědky a oběti trestné činnosti	40,00	40,00	30,12	75,30%
Neinvestiční půjčené prostředky	40 000,00	41 100,00	41 100,00	100,00%
Neinvestiční půjčené prostředky zřízeným PO (návrtná finanční výpomoc)	40 000,00	40 000,00	40 000,00	100,00%
Předfinancování a kofinancování projektů	0,00	1 100,00	1 100,00	100,00%
Ostatní provozní výdaje	0,00	48,33	48,33	100,00%
Předfinancování a kofinancování projektů	0,00	45,75	45,75	100,00%
Zapojení vratek nadměrné vyrovnávací platby	0,00	2,57	2,57	100,00%
Příspěvky PO kraje	120 000,00	493 754,56	493 417,28	99,93%
Dofinancování provozu	120 000,00	0,00	0,00	-
Program podpory vybavení zařízení sociálních služeb v souvislosti s přechodem na DVB-T2	0,00	76,00	76,00	100,00%
Provozní příspěvek	0,00	95 723,80	95 723,80	100,00%
Předfinancování a kofinancování projektů	0,00	3 416,44	3 416,44	100,00%
UZ 13305 - Neinvestiční nedávkové transfery podle zákona č. 108/2006 Sb., o sociálních službách (§ 101, § 102 a § 103)	0,00	325 804,74	325 804,74	100,00%
UZ 13307 - Transfery na státní příspěvek zřizovatelům zařízení pro děti vyžadující okamžitou pomoc	0,00	10 016,99	9 679,71	96,63%
UZ 13351 - Řešení naléhavých potřeb při zabezpečení provozu sociálních služeb zřízených a provozovaných obcemi	0,00	53 609,80	53 609,80	100,00%
UZ 35442 - Ostatní zdravotnické programy - neinvestice	0,00	4 701,79	4 701,79	100,00%
Zajištění přípravných kurzů pro žadatele o NRP	0,00	405,00	405,00	100,00%
Transfery org., obcím, veř. rozp., obyvat.	29 015,00	597 717,54	597 494,11	99,96%
Neinvestiční transfery subjektům v oblasti sociální věci	1 015,00	4 540,08	4 473,18	98,53%
Podpora pro obce, které mají uzavřenu smlouvu s registr. poskytovatelem soc. služeb na zajišťování peč. služby na území PK	0,00	2 999,71	2 999,71	100,00%
Program podpory činností organizací sdružujících zdravotně postižené a chronicky nemocné v Plzeňském kraji	0,00	3 710,00	3 592,58	96,83%
Program podpory projektů mateřských a rodičovských center v PK	0,00	550,00	550,00	100,00%
Program podpory sociálních služeb v Plzeňském kraji	0,00	19 361,51	19 361,51	100,00%
Program podpory sociálních služeb v Plzeňském kraji - Pečovatelská služba poskytovaná obcemi	0,00	5 000,00	5 000,00	100,00%
Program podpory vybavení zařízení sociálních služeb v souvislosti s přechodem na DVB-T2	0,00	295,23	295,23	100,00%
Protidrogové projekty-spoluúčast	0,00	2 800,00	2 800,00	100,00%
Předfinancování a kofinancování projektů	0,00	26 067,21	26 067,21	100,00%
Spoluúčast kraje na řešení sociální problematiky	28 000,00	39,10	0,00	0,00%
UZ 13305 - Neinvestiční nedávkové transfery podle zákona č. 108/2006 Sb., o sociálních službách (§ 101, § 102 a § 103)	0,00	529 429,47	529 429,47	100,00%

**Výdaje Plzeňského kraje po konsolidaci (v tis. Kč)**

Období	2020			
Rozpočtová oblast	Schválený rozpočet	Upravený rozpočet	Čerpání	% plnění k UR
UZ 13307 - Transfery na státní příspěvek zřizovatelům zařízení pro děti vyžadující okamžitou pomoc	0,00	2 925,24	2 925,24	100,00%
Školství, tělovýchova a sport	526 269,00	8 975 916,41	8 967 346,34	99,90%
Běžné výdaje oblastí - Školství	31 900,00	21 809,36	14 385,57	65,96%
Koncepční a rozvojová činnost v oblasti Školství	200,00	79,86	79,86	100,00%
Motivace pro technické vzdělávání mládeže PK	3 000,00	954,31	954,31	100,00%
Ocenění - věcné ceny ve vyhlášených soutěžích	0,00	232,00	232,00	100,00%
Podpora technického vzdělávání	3 000,00	8,59	8,59	100,00%
Předfinancování a kofinancování projektů	0,00	18 984,10	11 560,39	60,90%
Realizace Krajského akčního plánu	2 500,00	699,57	699,57	100,00%
Rezerva fin. prostř. na provozní náklady škol a školských zař.	20 000,00	0,00	0,00	-
Řemeslo má zlaté dno	220,00	0,00	0,00	-
Teritoriální pakt zaměstnanosti Plzeňského kraje	2 500,00	400,00	400,00	100,00%
Udržitelnost projektu "Krok do života 1"	180,00	183,57	183,49	99,96%
Udržitelnost projektu "Technické a přírodovědné vzdělávání"	300,00	0,00	0,00	-
Úhrada služeb v oblasti školství	0,00	267,35	267,35	100,00%
Běžné výdaje oblastí - Tělovýchova a sport	2 600,00	1 659,81	1 659,81	100,00%
Olympiáda dětí a mládeže ČR	2 600,00	1 659,81	1 659,81	100,00%
Finanční vypořádání minulých let - Školství	0,00	4 644,99	4 644,99	100,00%
Finanční vypořádání minulých let - dotace	0,00	3 238,58	3 238,58	100,00%
Obědy do škol v Plzeňském kraji	0,00	1 406,40	1 406,40	100,00%
Neinvestiční půjčené prostředky - Školství	0,00	3 320,11	2 570,59	77,42%
Předfinancování a kofinancování projektů	0,00	3 320,11	2 570,59	77,42%
Příspěvky PO kraje - Školství	390 764,00	3 086 980,81	3 086 980,81	100,00%
EVVO - environmentální výchova	0,00	50,00	50,00	100,00%
Mikrogranty Plzeňského kraje pro podporu a rozvoj oblasti školství, mládeže	0,00	221,99	221,99	100,00%
Neinvestiční dotace - krajské školy	0,00	2 671 679,48	2 671 679,48	100,00%
Podpora preventivních aktivit a výchovy k toleranci	0,00	825,00	825,00	100,00%
Podpora talentovaných žáků v PK - udr.projektu	0,00	2 200,00	2 200,00	100,00%
Podpora volnočasových aktivit	0,00	485,00	485,00	100,00%
Podpora zájmové činnosti /soutěže a přehlídky - Středisko služeb školám Plzeň	1 200,00	600,00	600,00	100,00%
Provozní příspěvek	377 564,00	388 492,26	388 492,26	100,00%
Předfinancování a kofinancování projektů	0,00	12 673,66	12 673,66	100,00%
Systémová podpora rozvoje ICT zřízených organizací	12 000,00	9 753,42	9 753,42	100,00%
Příspěvky PO kraje - Tělovýchova a sport	0,00	50,00	50,00	100,00%
Systémová podpora výkonnostního sportu	0,00	50,00	50,00	100,00%
Transfery org., obcím, veř. rozp., obyvat. - Obecní školy	0,00	5 525 575,42	5 525 575,42	100,00%
Obecní školy	0,00	5 525 575,42	5 525 575,42	100,00%
Transfery org., obcím, veř. rozp., obyvat. - Školství	34 545,00	272 161,21	272 024,17	99,95%
EVVO - environmentální výchova	50,00	0,00	0,00	-
Individuální dotace k zajištění péče o děti a mládež	0,00	267,56	267,56	100,00%
Mikrogranty Plzeňského kraje pro podporu a rozvoj oblasti školství, mládeže	1 500,00	722,00	672,00	93,07%
Neinvestiční dotace - soukromé školy	0,00	241 074,06	241 074,06	100,00%
Podpora mezinárodní spolupráce	1 500,00	0,00	0,00	-
Podpora preventivních aktivit a výchovy k toleranci	2 300,00	1 465,00	1 442,76	98,48%
Podpora projektu "Techmania Science center" (IČO: 26396645)	14 000,00	14 000,00	14 000,00	100,00%
Podpora talentovaných žáků v PK - udr.projektu	2 200,00	0,00	0,00	-
Podpora volnočasových aktivit	2 000,00	1 430,00	1 365,20	95,47%
Program Nadání	270,00	0,00	0,00	-
Program Studuj srdcem (RIS3)	504,00	0,00	0,00	-
Předfinancování a kofinancování projektů	0,00	2 767,48	2 767,48	100,00%
Teritoriální pakt zaměstnanosti Plzeňského kraje	0,00	2 100,00	2 100,00	100,00%
Univerzita Karlova Lékařská fakulta v Plzni (IČO: 00216208) - program Academic career in Pilsen/Akademickým pracovníkem v Plzni (RIS3)	900,00	900,00	900,00	100,00%

**Výdaje Plzeňského kraje po konsolidaci (v tis. Kč)**

Období	2020			
Rozpočtová oblast	Schválený rozpočet	Upravený rozpočet	Čerpání	% plnění k UR
Univerzita Karlova Lékařská fakulta v Plzni (IČO: 00216208) - program Posílení sítě spolupráce vzdělávacích institucí všech stupňů a VO - Juniorská univerzitní Plzeň (RIS3)	150,00	150,00	150,00	100,00%
Základní škola speciální a Praktická škola Diakonie ČCE Merklín (IČO: 71197583)	200,00	200,00	200,00	100,00%
Západočeská univerzita v Plzni (IČO: 49777513)	8 971,00	7 085,12	7 085,12	100,00%
Transfery org., obcím, veř. rozp., obyvat. - Tělovýchova a sport	66 460,00	59 714,70	59 455,00	99,57%
Akademie individuálních sportů Plzeňského kraje, z. s. (IČO: 06646042)	6 000,00	6 000,00	6 000,00	100,00%
Atletický klub Škoda Plzeň, z. s. (IČO: 45332533)	300,00	300,00	300,00	100,00%
Atletický klub Škoda Plzeň, z. s. (IČO: 45332533) - atletická akademie	1 500,00	1 500,00	1 500,00	100,00%
AUTOMOTO KLUB PAČEJOV V AČR (IČO: 43316476)	100,00	100,00	100,00	100,00%
DHC Plzeň z. s. (IČO: 66363501)	1 000,00	1 000,00	1 000,00	100,00%
HC Klatovy z. s. (IČO: 64861830)	400,00	400,00	400,00	100,00%
HC Meteor Třeboň z.s. (IČO: 26649039)	1 000,00	1 000,00	1 000,00	100,00%
HC PLZEŇ 1929 s. r. o. (IČO: 64832261)	2 000,00	2 000,00	2 000,00	100,00%
HC Plzeň z. s. (IČO: 26602351) mládež	200,00	200,00	200,00	100,00%
HOCKEY CLUB PLZEŇ 1929 (IČO: 45331634)	3 000,00	3 000,00	3 000,00	100,00%
Krajská rada Asociace školních sportovních klubů České republiky Plzeňského kraje, pobočný spolek (IČO: 70926883)	150,00	150,00	150,00	100,00%
Nadační fond regionální fotbalové Akademie Plzeňského kraje (IČO: 03849988)	500,00	500,00	500,00	100,00%
Nadační fond Regionální plzeňské hokejové akademie (IČO: 05612250)	2 500,00	2 500,00	2 500,00	100,00%
Nadační fond Regionální plzeňské tenisové akademie (IČO: 05640687)	1 200,00	1 200,00	1 200,00	100,00%
Nadační fond západočeských olympioniků (IČO: 29117372)	250,00	250,00	250,00	100,00%
Plavecký klub Slávia VŠ Plzeň z.s. (IČO: 49779133)	300,00	300,00	300,00	100,00%
Plochodrážní klub v AČR Plzeň (IČO: 00668931)	300,00	300,00	300,00	100,00%
Plzeňská krajská organizace ČUS (IČO: 70926514)	750,00	750,00	750,00	100,00%
Plzeňská krajská rada dětí a mládeže, z. s. (IČO: 26632110)	80,00	80,00	80,00	100,00%
Plzeňská sportovní unie, z. s. (IČO: 49776266)	80,00	80,00	0,00	0,00%
PLZEŇSKÝ KRAJSKÝ FOTBALOVÝ SVAZ (IČO: 70935394)	300,00	300,00	300,00	100,00%
Podpora sportování v Plzeňském kraji	1 000,00	0,00	0,00	-
Pošumavský auto moto klub v AČR (IČO: 00479942)	300,00	300,00	300,00	100,00%
Roman Kreuziger Cycling Academy z. s. (IČO: 06593321)	500,00	500,00	500,00	100,00%
Sportmánie v Plzeňském kraji	0,00	200,00	200,00	100,00%
Systémová podpora výkonnostního sportu	30 000,00	24 163,70	23 990,00	99,28%
TALENT PLZEŇ při Bolevecké základní škole, z. s. (zkratka TALENT PZEŇ) (IČO: 14702843)	4 000,00	4 000,00	4 000,00	100,00%
Tělovýchovná jednota Jiskra Domažlice, z. s. (IČO: 00524123)	400,00	400,00	400,00	100,00%
Tělovýchovná jednota Plzeň - Litice, z.s. (IČO: 41636392)	200,00	200,00	200,00	100,00%
TJ Lokomotiva Plzeň z. s. (IČO: 40525724)	600,00	600,00	600,00	100,00%
TJ Sokol Město Touškov (IČO: 14703271)	350,00	350,00	350,00	100,00%
Triatlon klub Klatovy (IČO: 43313230)	200,00	200,00	200,00	100,00%
Triatlon Plzeň, z.s. (IČO: 04608879)	1 000,00	1 000,00	1 000,00	100,00%
Viktoria Plzeň - fotbal, z.s. (IČO: 27002667)	5 000,00	5 000,00	5 000,00	100,00%
Výbor pro mládež a sport	1 000,00	891,00	885,00	99,33%
Vnitřní správa	399 129,00	393 505,37	378 786,32	96,26%
Běžné výdaje oblastí	386 829,00	380 516,14	365 840,23	96,14%
Fond zaměstnavatele	5 519,00	5 873,00	5 868,06	99,92%
Nákup materiálů	10 028,00	11 463,63	9 450,87	82,44%
Nákup služeb	32 034,00	28 276,05	27 114,86	95,89%
Nákup vody, paliv a energie	11 300,00	9 100,00	5 680,40	62,42%
Ostatní nákupy	8 571,00	5 811,31	4 367,80	75,16%
Ostatní osobní výdaje, odstupné	3 950,00	4 094,32	3 791,72	92,61%
Platby daní a poplatků, nákup kolků	330,00	330,00	192,96	58,47%
Platy zaměstnanců v pracovním poměru	233 042,00	232 406,03	228 601,36	98,36%
Povinné pojistné placené zaměstnavatelem	81 115,00	81 152,90	79 404,46	97,85%
Volby do zastupitelstev územních samosprávných celků	0,00	1 020,00	517,83	50,77%
Výdaje na některé úpravy hmotných věcí a pořízení některých práv k hmotným věcem	0,00	63,90	63,90	100,00%



Výdaje Plzeňského kraje po konsolidaci (v tis. Kč)

Období		2020			
Rozpočtová oblast	Schválený rozpočet	Upravený rozpočet	Čerpání	% plnění k UR	
Výdaje souv. s nein. nákupy, příspěvky, náhrady a věcné dary	940,00	925,00	786,02	84,98%	
Příspěvky PO kraje	0,00	52,00	52,00	100,00%	
Soutěže - OIT	0,00	52,00	52,00	100,00%	
Transfery org., obcím, veř. rozp., obyvat.	12 300,00	12 937,22	12 894,09	99,67%	
Fond zaměstnavatele	10 250,00	10 296,00	10 282,38	99,87%	
Náhrada mezd v době nemoci	1 800,00	2 443,22	2 413,71	98,79%	
Neinvestiční transfery nefinančním podnikatelským subjektům - p. o.	0,00	16,00	16,00	100,00%	
Soutěže - OIT	250,00	182,00	182,00	100,00%	
Zastupitelé	87 658,00	79 832,65	68 338,00	85,60%	
Běžné výdaje oblastí	75 961,00	70 361,66	61 178,88	86,95%	
Hejtman	500,00	0,00	0,00	-	
Marketingová strategie v oblasti vědy, výzkumu a inovací v Plzeňském kraji	3 000,00	2 000,00	1 633,75	81,69%	
Mediální komunikace	13 500,00	13 500,00	13 027,16	96,50%	
Nákup materiálu	3 200,00	3 280,00	3 135,12	95,58%	
Nákup služeb	12 500,00	8 320,66	3 481,64	41,84%	
Odměny členů zastupitelstev krajů	28 851,00	28 851,00	28 778,84	99,75%	
Ostatní nákupy	3 600,00	3 600,00	1 522,89	42,30%	
Ostatní osobní výdaje	3 350,00	3 350,00	2 478,00	73,97%	
Platby daní a poplatků, nákup kolků	7,00	7,00	5,15	73,57%	
Povinné pojistné placené zaměstnavatelem	6 953,00	6 953,00	6 935,83	99,75%	
Výdaje souv. s nein. nákupy, příspěvky, náhrady a věcné dary	500,00	500,00	180,51	36,10%	
Transfery do zahraničí	17,00	17,00	15,25	89,68%	
Institut regionů Evropy	17,00	17,00	15,25	89,68%	
Transfery org., obcím, veř. rozp., obyvat.	11 680,00	9 453,99	7 143,88	75,56%	
Finanční dary organizacím	0,00	522,00	261,00	50,00%	
Individuální žádosti o podporu	5 000,00	4 328,00	4 263,00	98,50%	
Ostatní neinvestiční transfery obyvatelstvu	680,00	680,00	280,00	41,18%	
Podpora neziskových organizací	4 000,00	2 223,99	2 038,85	91,68%	
Podpora sportovců reprezentujících Plzeňský kraj na mistrovství světa/mistrovství Evropy	2 000,00	1 700,00	301,03	17,71%	
Zdravotnictví	692 961,00	759 440,51	750 502,70	98,82%	
Běžné výdaje oblastí	337 000,00	331 713,07	322 885,26	97,34%	
COVID	0,00	845,81	845,81	100,00%	
Nemocnice Plzeňského kraje, a.s.	34 543,00	23 530,17	22 392,94	95,17%	
Ostatní výdaje ve zdravotnictví	0,00	66,55	66,55	100,00%	
Pohotovostní služby	48 067,00	48 299,85	45 968,77	95,17%	
Pohotovostní služby - doplatek minulého roku	3 000,00	1 000,00	675,39	67,54%	
Posudková a expertní činnost	1 000,00	5 180,70	263,58	5,09%	
Protialkoholní záchytná stanice	10 000,00	10 000,00	9 990,00	99,90%	
Služby obecného hospodářského zájmu	192 000,00	192 000,00	192 000,00	100,00%	
Služby obecného hospodářského zájmu - doplatek minulého roku	48 000,00	48 000,00	48 000,00	100,00%	
Služby obecného hospodářského zájmu - ostatní	0,00	2 400,00	2 400,00	100,00%	
Správa cenných papírů	280,00	280,00	269,74	96,34%	
Výběrová řízení dle zákona č. 48/1997 Sb.	10,00	10,00	2,50	25,00%	
Zdravý kraj	100,00	100,00	9,98	9,98%	
Příspěvky PO kraje	345 721,00	417 751,45	417 751,45	100,00%	
COVID-19-ohodnocení	0,00	1 160,54	1 160,54	100,00%	
Program přeshraniční spolupráce Česká republika - Svobodný stát Bavorsko Cíl EÚS 2014-2020	0,00	77,74	77,74	100,00%	
Provozní příspěvek	345 721,00	336 067,85	336 067,85	100,00%	
Předfinancování a kofinancování projektů	0,00	567,49	567,49	100,00%	
Připravenost poskytovatele ZS na řešení mimořádných událostí a krizových situací - NIV - UZ 35018	0,00	79 877,83	79 877,83	100,00%	
Transfery org., obcím, veř. rozp., obyvat.	10 240,00	9 975,99	9 865,99	98,90%	
Hospicová péče	3 000,00	2 900,00	2 900,00	100,00%	
Neinvestiční transfery subjektům v oblasti zdravotnictví	3 000,00	4 500,00	4 500,00	100,00%	
Podpora dostupnosti primární ambulantní zdravotní péče	2 000,00	445,99	445,99	100,00%	
Pohotovostní služby	1 200,00	1 200,00	1 200,00	100,00%	
Vedení onkologických registrů	400,00	400,00	400,00	100,00%	

**Výdaje Plzeňského kraje po konsolidaci (v tis. Kč)**

Období	2020			
Rozpočtová oblast	Schválený rozpočet	Upravený rozpočet	Čerpání	% plnění k UR
Vzdělávání lékařů	240,00	30,00	30,00	100,00%
Zdravý kraj	400,00	500,00	390,00	78,00%
Životní prostředí	52 000,00	69 447,16	59 532,00	85,72%
Běžné výdaje oblastí	13 820,00	27 338,55	24 971,10	91,34%
Aktivity v ekologii	0,00	85,15	85,15	100,00%
Činnost povodňové komise	100,00	50,00	0,00	0,00%
Environmentální vzdělávání, výchova a osvěta	670,00	120,00	78,91	65,76%
Evropsky významné lokality (Natura 2000) - management	310,00	80,00	76,54	95,68%
Intenzifikace separovaného sběru odpadů v obcích, divadelní představení pro děti, exkurze škol do školického centra Černošín, spolupráce kolektivní systémy	1 100,00	475,00	470,48	99,05%
Konzultace, poradenství, analýzy, studie, právní služby, zadávání posudků k odvolacímu řízení	250,00	1,80	0,00	0,00%
Maloplošná chráněná území (přírodní rezervace, přírodní památky) + přírodní parky - management, zaměření, plány péče, úřední a informační tabule, pásové značení, průzkumy	950,00	640,00	609,55	95,24%
Péče o včelstva	1 800,00	1 510,00	1 506,60	99,77%
Podklady pro plán oblastí povodí, monitoring povrchových a podzemních vod, laboratoře, posudky, aktualizace PRVKPK	2 500,00	816,24	700,21	85,78%
Podpora výsadby nových stromů	0,00	2 220,00	2 214,91	99,77%
Posudky dle zákona č. 100/2001 Sb.	500,00	0,00	0,00	-
Posudky dle zákona č. 224/2015 Sb.	100,00	60,00	20,00	33,33%
Provozování hladinoměrů a srážkoměrů	3 730,00	2 880,00	2 783,62	96,65%
Průzkumy mimo chráněná území, stabilizace biotopů, ochrana, údržba a zajištění stanovišť, hníz atd., záchranné programy, transfery	280,00	250,00	236,95	94,78%
Předfinancování a kofinancování projektů	0,00	16 923,40	14 992,27	88,59%
Přednášky pro školení OÚ	80,00	5,00	4,50	90,00%
Publikační a informační činnost	200,00	104,00	85,61	82,32%
Služební stejnokroj	50,00	144,20	142,79	99,02%
Udržitelnost individuálních projektů	1 110,00	883,77	878,32	99,38%
Vyhodnocení Plánu odpadového hospodářství PK	90,00	90,00	84,70	94,11%
Finanční vypořádání minulých let	0,00	7 261,24	0,00	0,00%
Předfinancování a kofinancování projektů	0,00	7 261,24	0,00	0,00%
Náhrady za nezpůsobenou újmu	0,00	2 662,44	2 662,44	100,00%
Náhrada škod způsobená chráněnými živočichy - UZ 98278	0,00	2 527,36	2 527,36	100,00%
Úhrada výdajů dle vodního zákona na provedení nezbytných opatření na ochranu vod	0,00	135,08	135,08	100,00%
Ostatní provozní výdaje	0,00	53,28	52,08	97,75%
Platby za odebrané množství podzemní vody	0,00	52,08	52,08	100,00%
Předfinancování a kofinancování projektů	0,00	1,20	0,00	0,00%
Příspěvky PO kraje	0,00	183,65	183,65	100,00%
Ekologické projekty	0,00	87,90	87,90	100,00%
Program péče o krajinu - UZ 15091	0,00	15,75	15,75	100,00%
Přírodní zahrady	0,00	80,00	80,00	100,00%
Transfery org., obcím, veř. rozp., obyvat.	38 180,00	31 947,99	31 662,73	99,11%
Aktivity v ekologii	930,00	1 014,85	965,00	95,09%
Českomoravská myslivecká jednota	150,00	150,00	150,00	100,00%
Český rybářský svaz	200,00	150,00	150,00	100,00%
Český svaz chovatelů	200,00	225,00	225,00	100,00%
Český svaz zahrádkářů	100,00	100,00	48,36	48,36%
Ekologické projekty	2 600,00	2 042,10	1 989,38	97,42%
Environmentální vzdělávání, výchova a osvěta	0,00	50,00	50,00	100,00%
Podklady pro plán oblastí povodí, monitoring povrchových a podzemních vod, laboratoře, posudky, aktualizace PRVKPK	0,00	300,00	300,00	100,00%
Podpora činnosti zoologické zahrady	2 000,00	2 000,00	2 000,00	100,00%
Podpora ochrany lesa	20 000,00	19 510,00	19 503,76	99,97%
Podpora registrovaných psích útulků	1 500,00	125,00	125,00	100,00%
Podpora včelaření	2 500,00	2 500,00	2 470,00	98,80%
Podpora výsadby nových stromů	6 000,00	2 100,00	2 015,13	95,96%



Výdaje Plzeňského kraje po konsolidaci (v tis. Kč)

Období		2020			
Rozpočtová oblast	Schválený rozpočet	Upravený rozpočet	Čerpání	% plnění k UR	
Přírodní zahrady	500,00	181,04	171,10	94,51%	
Záchrané stanice živočichů	1 500,00	1 500,00	1 500,00	100,00%	
Kapitálové výdaje	3 271 485,00	3 880 998,58	2 954 072,94	76,12%	
Doprava	731 400,00	1 705 405,00	1 695 397,81	99,41%	
Investiční půjčené prostředky	0,00	503 995,00	494 027,36	98,02%	
Předfinancování a kofinancování projektů	0,00	503 995,00	494 027,36	98,02%	
Nestavební investice	0,00	390,15	390,15	100,00%	
POVED	0,00	390,15	390,15	100,00%	
Příspěvky PO kraje	686 400,00	1 172 119,85	1 172 119,85	100,00%	
Investiční akce na silnicích a veřejně přístupných účelových komunikacích	635 000,00	443 829,95	443 829,95	100,00%	
Předfinancování a kofinancování projektů SÚS	0,00	539 695,67	539 695,67	100,00%	
Příprava staveb na silnicích a veřejně přístupných účelových komunikacích	35 000,00	33 678,94	33 678,94	100,00%	
Státní fond dopravní infrastruktury	0,00	138 300,00	138 300,00	100,00%	
Strojní investice	16 400,00	16 615,30	16 615,30	100,00%	
Stavební investice	0,00	10,89	10,89	100,00%	
Předfinancování a kofinancování projektů PK	0,00	10,89	10,89	100,00%	
Transfery org., obcím, veř. rozp., obyvat.	45 000,00	28 889,11	28 849,56	99,86%	
Budování cyklostezek a cyklotras	30 000,00	23 802,04	23 800,00	99,99%	
Investiční transfery subjektům v oblasti Doprava	0,00	5 049,56	5 049,56	100,00%	
Příprava a realizace Single Track	15 000,00	37,51	0,00	0,00%	
Individuální projekty	1 691 040,00	724 554,11	0,00	0,00%	
Ostatní kapitálové výdaje	1 691 040,00	724 554,11	0,00	0,00%	
Předfinancování a kofinancování projektů	1 691 040,00	724 554,11	0,00	0,00%	
Informatika	22 570,00	26 382,54	26 315,89	99,75%	
Nestavební investice	16 570,00	20 549,28	20 482,63	99,68%	
Poskytování ICT služeb pro ZZO	6 200,00	4 614,08	4 611,23	99,94%	
Projekt CamelNET	7 600,00	7 766,74	7 702,94	99,18%	
Předfinancování a kofinancování projektů	0,00	8 168,47	8 168,46	100,00%	
Udržitelnost individuálních projektů	2 770,00	0,00	0,00	-	
Transfery org., obcím, veř. rozp., obyvat.	6 000,00	5 833,26	5 833,26	100,00%	
Finanční podpora výstavby a rozšiřování metropolitních sítí	6 000,00	5 833,26	5 833,26	100,00%	
Krizové řízení, IZS a bezpečný kraj	42 400,00	33 890,79	30 758,56	90,76%	
Nestavební investice	300,00	300,00	0,00	0,00%	
Technická a informační podpora oblasti	300,00	300,00	0,00	0,00%	
Transfery org., obcím, veř. rozp., obyvat.	42 100,00	33 590,79	30 758,56	91,57%	
Bezpečnost a veřejný pořádek, Bezpečný kraj	4 600,00	2 800,00	0,00	0,00%	
Hasičský záchranný sbor Plzeňského kraje	9 500,00	9 500,00	9 499,99	100,00%	
Krajské ředitelství policie Plzeňského kraje	2 000,00	2 000,00	2 000,00	100,00%	
Krajské vojenské velitelství Plzeň	1 000,00	0,00	0,00	-	
Podpora jednotek sborů dobrovolných hasičů obcí	10 800,00	10 300,00	10 299,07	99,99%	
Podpora obcí při zajišťování bezpečnosti	14 200,00	8 990,79	8 959,50	99,65%	
Kultura a cestovní ruch	14 565,00	172 047,45	163 548,65	95,06%	
Investiční půjčené prostředky - Kultura	0,00	145 538,73	139 707,68	95,99%	
Předfinancování a kofinancování projektů	0,00	145 538,73	139 707,68	95,99%	
Příspěvky PO kraje - Kultura	9 265,00	18 678,72	18 678,72	100,00%	
ISO (Integrovaný systém ochrany)	0,00	235,00	235,00	100,00%	
Nákup sbírkových předmětů	7 665,00	2 449,50	2 449,50	100,00%	
Podpora vědy a výzkumu v kulturních paměťových organizacích	0,00	456,00	456,00	100,00%	
Předfinancování a kofinancování projektů	0,00	13 424,07	13 424,07	100,00%	
Strojní investice	1 600,00	2 114,16	2 114,16	100,00%	
Stavební investice - Cestovní ruch	0,00	2 600,00	99,10	3,81%	
Předfinancování a kofinancování projektů	0,00	2 600,00	99,10	3,81%	
Transfery org., obcím, veř. rozp., obyvat. - Cestovní ruch	5 300,00	4 830,00	4 663,14	96,55%	
Podpora rozvoje cykloturistiky a cyklistické dopravy v Plzeňském kraji (PD, studie, infrastruktura, údržba a rekonstrukce)	3 300,00	3 300,00	3 300,00	100,00%	
Podpora rozvoje venkovského a industriálního cestovního ruchu v Plzeňském kraji	2 000,00	1 530,00	1 363,14	89,09%	
Transfery org., obcím, veř. rozp., obyvat. - Kultura	0,00	400,00	400,00	100,00%	
Individuální projekty významně prezentující Plzeňský kraj v oblasti kultury	0,00	400,00	400,00	100,00%	

**Výdaje Plzeňského kraje po konsolidaci (v tis. Kč)**

Období	2020			
Rozpočtová oblast	Schválený rozpočet	Upravený rozpočet	Čerpání	% plnění k UR
Majetek	453 147,00	420 086,88	384 069,34	91,43%
Příspěvky PO kraje	298 902,00	267 850,02	267 850,02	100,00%
Stavební investice PO	298 902,00	267 850,02	267 850,02	100,00%
Stavební investice	154 245,00	152 236,87	116 219,32	76,34%
Pořízení majetku	114 000,00	42 943,76	41 570,61	96,80%
Projektová dokumentace	17 000,00	0,00	0,00	-
Předfinancování a kofinancování projektů	0,00	65 097,09	40 322,66	61,94%
Stavební investice - obchodní společnosti	0,00	24 574,15	21 459,57	87,33%
Výkupy nemovitostí	23 245,00	15 417,02	11 084,15	71,90%
ZČG - nová budova galerie	0,00	4 204,84	1 782,33	42,39%
Ostatní financování	0,00	66,48	66,48	100,00%
Transfery org., obcím, veř. rozp., obyvat.	0,00	66,48	66,48	100,00%
Financování Regionální rady regionu soudržnosti Jihozápad	0,00	66,48	66,48	100,00%
Regionální rozvoj	124 209,00	76 166,00	69 962,61	91,86%
Nestavební investice	2 050,00	1 800,00	0,00	0,00%
Program rozvoje Plzeňského kraje	250,00	0,00	0,00	-
Územně plánovací dokumentace kraje, územně plánovací podklady kraje, nadnárodní územní spolupráce	1 800,00	1 800,00	0,00	0,00%
Transfery org., obcím, veř. rozp., obyvat.	122 159,00	74 366,00	69 962,61	94,08%
Dotace na stavbu nebo rekonstrukci požární zbrojnice	7 159,00	7 159,00	4 933,61	68,91%
Odstraňování havarijních stavů a naléhavé potřeby obcí PK	0,00	8 972,00	8 272,00	92,20%
Program stabilizace a obnovy venkova Plzeňského kraje	115 000,00	58 235,00	56 757,00	97,46%
Sociální věci	5 000,00	75 203,76	72 004,80	95,75%
Investiční půjčené prostředky	0,00	42 810,83	39 611,87	92,53%
Předfinancování a kofinancování projektů	0,00	42 810,83	39 611,87	92,53%
Příspěvky PO kraje	0,00	27 454,44	27 454,44	100,00%
Stavební investice PO	0,00	27 000,00	27 000,00	100,00%
Strojní investice	0,00	454,44	454,44	100,00%
Transfery org., obcím, veř. rozp., obyvat.	5 000,00	4 938,49	4 938,49	100,00%
Program podpory sociálních služeb v Plzeňském kraji	5 000,00	4 938,49	4 938,49	100,00%
Školství, tělovýchova a sport	54 525,00	203 511,18	173 324,94	85,17%
Investiční půjčené prostředky - Školství	0,00	134 388,26	106 002,86	78,88%
Předfinancování a kofinancování projektů	0,00	134 388,26	106 002,86	78,88%
Nákup akcií a majetkových podílů a vklady do fondů a ústavů - Školství	1 000,00	1 000,00	1 000,00	100,00%
Nadační fond Podpora technického vzdělávání v Plzeňském kraji	1 000,00	1 000,00	1 000,00	100,00%
Příspěvky PO kraje - Školství	13 525,00	38 002,92	38 002,92	100,00%
Investiční dotace - krajské školy	0,00	1 712,00	1 712,00	100,00%
Ostatní dl. hmotný majetek	0,00	12 542,66	12 542,66	100,00%
Předfinancování a kofinancování projektů	0,00	10 604,05	10 604,05	100,00%
Strojní investice	13 525,00	13 144,21	13 144,21	100,00%
Příspěvky PO kraje - Tělovýchova a sport	0,00	280,00	280,00	100,00%
Příspěvky na vybudování a modernizaci sportovišť	0,00	280,00	280,00	100,00%
Transfery org., obcím, veř. rozp., obyvat. - Školství	0,00	120,00	120,00	100,00%
Ostatní transfery mimo programy	0,00	120,00	120,00	100,00%
Transfery org., obcím, veř. rozp., obyvat. - Tělovýchova a sport	40 000,00	29 720,00	27 919,17	93,94%
Příspěvky na vybudování a modernizaci sportovišť	40 000,00	29 720,00	27 919,17	93,94%
Vnitřní správa	9 910,00	7 122,09	6 339,45	89,01%
Nestavební investice	8 560,00	6 072,09	5 441,32	89,61%
Dopravní prostředky	1 500,00	1 000,00	641,16	64,12%
Nákup dlouhodobého hmotného majetku	200,00	200,00	0,00	0,00%
Ostatní nákup dlouh. nehm. majetku	100,00	27,65	0,00	0,00%
Programové vybavení	560,00	133,10	106,48	80,00%
Stroje, přístroje a zařízení	6 200,00	4 416,78	4 416,78	100,00%
Výpočetní technika	0,00	294,56	276,90	94,00%
Stavební investice	1 350,00	1 050,00	898,13	85,54%
Budovy, haly a stavby	1 350,00	1 050,00	898,13	85,54%
Zastupitelé	0,00	3 011,01	3 010,43	99,98%
Nestavební investice	0,00	235,00	234,42	99,75%
Stroje, přístroje a zařízení	0,00	235,00	234,42	99,75%

**Výdaje Plzeňského kraje po konsolidaci (v tis. Kč)**

Období 2020

Rozpočtová oblast	Schválený rozpočet	Upravený rozpočet	Čerpání	% plnění k UR
Transfery org., obcím, veř. rozp., obyvat.	0,00	2 776,01	2 776,01	100,00%
Individuální žádosti o podporu	0,00	1 000,00	1 000,00	100,00%
Podpora neziskových organizací	0,00	1 776,01	1 776,01	100,00%
Zdravotnictví	20 519,00	72 217,08	71 967,08	99,65%
Investiční půjčené prostředky	0,00	21 907,79	21 657,79	98,86%
Předfinancování a kofinancování projektů	0,00	21 907,79	21 657,79	98,86%
Příspěvky PO kraje	19 519,00	49 714,29	49 714,29	100,00%
Podpora rozvoje a obnovy materiálně technického vybavení pro řešení krizových situací - program č. 135 08 – investice	0,00	8 199,91	8 199,91	100,00%
Předfinancování a kofinancování projektů	0,00	21 995,38	21 995,38	100,00%
Strojní investice	19 519,00	19 519,00	19 519,00	100,00%
Transfery org., obcím, veř. rozp., obyvat.	1 000,00	595,00	595,00	100,00%
Podpora dostupnosti primární ambulantní zdravotní péče	1 000,00	550,00	550,00	100,00%
Zdravý kraj	0,00	45,00	45,00	100,00%
Životní prostředí	102 200,00	361 334,21	257 306,90	71,21%
Transfery org., obcím, veř. rozp., obyvat.	102 200,00	361 334,21	257 306,90	71,21%
Aktivity v ekologii investiční	0,00	340,00	340,00	100,00%
Dotace obcím na vodohospodářskou infrastrukturu	85 000,00	92 551,06	79 871,65	86,30%
Ekologické investiční projekty	15 000,00	14 000,00	13 913,92	99,39%
Předfinancování a kofinancování projektů	0,00	252 785,25	161 523,43	63,90%
Přírodní zahrady	0,00	78,96	78,96	100,00%
Zemědělská podpora	2 200,00	1 578,94	1 578,94	100,00%
Celkem	7 900 207,00	18 259 138,74	17 209 100,90	94,25%



Výdaje Plzeňského kraje po konsolidaci dle rozpočtové skladby (v tis. Kč)

Období 2020

Paragraf	Název Paragrafu	Položka	Název položky	Schválený rozpočet	Upravený rozpočet	Čerpání rozpočtu	% UR
Doprava							
2212	Silnice	5166	Konzultační, poradenské a právní služby	0,00	0,00	0,00	-
		5331	Neinvestiční příspěvky zřízeným příspěvkovým organizacím	655 367,00	707 611,77	707 611,77	100,00%
		5336	Neinvestiční transfery zřízeným příspěvkovým organizacím	0,00	221 173,63	221 173,63	100,00%
		5651	Neinvestiční půjčené prostředky zřízeným příspěvkovým organizacím	0,00	1 967,00	1 955,60	99,42%
		6341	Investiční transfery obcím	0,00	551,60	551,60	100,00%
		6351	Investiční transfery zřízeným příspěvkovým organizacím	686 400,00	557 161,33	557 161,33	100,00%
		6356	Jiné investiční transfery zřízeným příspěvkovým organizacím	0,00	613 866,96	613 866,96	100,00%
		6451	Investiční půjčené prostředky zřízeným příspěvkovým organizacím	0,00	503 995,00	494 027,36	98,02%
2219	Ostatní záležitosti pozemních komunikací	5169	Nákup ostatních služeb	0,00	0,00	0,00	-
		6121	Budovy, haly a stavby	0,00	10,89	10,89	100,00%
		6313	Investiční transfery nefinančním podnikatelským subjektům-právníckým osobám	15 000,00	37,51	0,00	0,00%
		6322	Investiční transfery spolkům	30 000,00	700,00	697,96	99,71%
		6341	Investiční transfery obcím	0,00	26 800,00	26 800,00	100,00%
		6351	Investiční transfery zřízeným příspěvkovým organizacím	0,00	1 091,56	1 091,56	100,00%
2221	Provoz veřejné silniční dopravy	5169	Nákup ostatních služeb	0,00	0,00	0,00	-
2223	Bezpečnost silničního provozu	5133	Léky a zdravotnický materiál	0,00	0,00	0,00	-
		5139	Nákup materiálu j.n.	0,00	54,44	54,44	100,00%
		5169	Nákup ostatních služeb	1 000,00	95,56	0,00	0,00%
		5339	Neinvestiční transfery cizím příspěvkovým organizacím	0,00	700,00	200,48	28,64%
2229	Ostatní záležitosti v silniční dopravě	5021	Ostatní osobní výdaje	0,00	0,00	0,00	-
2242	Provoz veřejné železniční dopravy	5169	Nákup ostatních služeb	0,00	0,00	0,00	-
2280	Výzkum a vývoj v dopravě	5222	Neinvestiční transfery spolkům	0,00	0,00	0,00	-
2292	Dopravní obslužnost veřejnými službami - linková	5168	Zpracování dat a služby související s informačními a komunikačními technologiemi	0,00	0,00	0,00	-
		5169	Nákup ostatních služeb	12 488,00	0,00	0,00	-
		5171	Opravy a udržování	0,00	56,03	56,03	100,00%
		5193	Výdaje na dopravní územní obslužnost	568 090,00	579 866,25	579 540,48	99,94%
		5909	Ostatní neinvestiční výdaje j.n.	0,00	344,57	344,57	100,00%
2294	Dopravní obslužnost veřejnými službami – drážní	5193	Výdaje na dopravní územní obslužnost	730 811,00	703 351,29	691 788,87	98,36%
2295	Dopravní obslužnost veřejnými službami - smíšená	5168	Zpracování dat a služby související s informačními a komunikačními technologiemi	0,00	10 073,11	9 682,74	96,12%
		5169	Nákup ostatních služeb	0,00	13 805,37	13 805,37	100,00%
		5171	Opravy a udržování	0,00	7,94	7,94	100,00%
2299	Ostatní záležitosti v dopravě	5011	Platy zaměstnanců v pracovním poměru vyjma zaměstnanců na služebních místech	0,00	243,58	243,58	100,00%
		5031	Povinné pojistné na sociální zabezpečení a příspěvek na státní politiku zaměstnanosti	0,00	60,41	60,41	100,00%
		5032	Povinné pojistné na veřejné zdravotní pojištění	0,00	21,92	21,92	100,00%
		5137	Drobný hmotný dlouhodobý majetek	0,00	68,61	68,61	100,00%
		5154	Elektrická energie	0,00	659,71	543,09	82,32%
		5163	Služby peněžních ústavů	0,00	117,83	117,83	100,00%
		5164	Nájemné	0,00	60,14	60,14	100,00%
		5166	Konzultační, poradenské a právní služby	0,00	3 084,39	3 084,39	100,00%
		5169	Nákup ostatních služeb	30 900,00	11 249,17	8 424,19	74,89%



Výdaje Plzeňského kraje po konsolidaci dle rozpočtové skladby (v tis. Kč)

Období 2020

Paragraf	Název Paragrafu	Položka	Název položky	Schválený rozpočet	Upravený rozpočet	Čerpání rozpočtu	% UR
2299	Ostatní záležitosti v dopravě	5173	Cestovné	0,00	5,76	4,42	76,66%
		5175	Pohoštění	0,00	22,29	22,29	100,00%
		5199	Ostatní výdaje související s neinvestičními nákupy	0,00	6,03	0,00	0,00%
		5213	Neinvestiční transfery nefinančním podnikatelským subjektům-právnickým osobám	100,00	3 498,24	3 498,24	100,00%
		5321	Neinvestiční transfery obcím	0,00	326,51	326,51	99,35%
		5329	Ostatní neinvestiční transfery veřejným rozpočtům územní úrovně	0,00	100,00	100,00	100,00%
		5909	Ostatní neinvestiční výdaje j.n.	0,00	2,00	2,00	100,00%
		6122	Stroje, přístroje a zařízení	0,00	390,15	390,15	100,00%
		6341	Investiční transfery obcím	0,00	800,00	800,00	100,00%
6402	Finanční vypořádání minulých let	5366	Výdaje z finančního vypořádání minulých let mezi krajem a obcemi	0,00	594,48	594,48	100,00%
		5909	Ostatní neinvestiční výdaje j.n.	0,00	0,49	0,49	100,00%
Doprava Celkem				2 730 156,00	3 964 633,51	3 938 792,31	99,35%
Fondy a programy EU							
3299	Ostatní záležitosti vzdělávání	5011	Platy zaměstnanců v pracovním poměru vyjma zaměstnanců na služebních místech	0,00	212,14	212,14	100,00%
		5031	Povinné pojistné na sociální zabezpečení a příspěvek na státní politiku zaměstnanosti	0,00	52,61	52,61	100,00%
		5032	Povinné pojistné na veřejné zdravotní pojištění	0,00	19,10	19,10	100,00%
		5169	Nákup ostatních služeb	0,00	1 119,52	1 119,52	100,00%
		5173	Cestovné	0,00	0,74	0,74	100,00%
3639	Komunální služby a územní rozvoj j.n.	5011	Platy zaměstnanců v pracovním poměru vyjma zaměstnanců na služebních místech	0,00	1 395,14	1 395,14	100,00%
		5021	Ostatní osobní výdaje	0,00	260,60	260,60	100,00%
		5031	Povinné pojistné na sociální zabezpečení a příspěvek na státní politiku zaměstnanosti	0,00	399,69	399,69	100,00%
		5032	Povinné pojistné na veřejné zdravotní pojištění	0,00	144,99	144,99	100,00%
		5139	Nákup materiálu j.n.	250,00	424,62	322,64	75,98%
		5164	Nájemné	400,00	400,00	0,00	0,00%
		5166	Konzultační, poradenské a právní služby	500,00	559,29	373,89	66,85%
		5167	Služby školení a vzdělávání	0,00	31,71	31,71	100,00%
		5169	Nákup ostatních služeb	8 390,00	7 535,30	6 976,79	92,59%
		5173	Cestovné	200,00	200,65	9,82	4,90%
		5175	Pohoštění	450,00	208,07	50,13	24,09%
		5194	Věcné dary	200,00	50,00	0,00	0,00%
		5199	Ostatní výdaje související s neinvestičními nákupy	0,00	6 664,66	0,00	0,00%
		5221	Neinvestiční transfery fondacím, ústavům a obecně prospěšným společnostem	0,00	8 328,32	8 328,32	100,00%
		5364	Vratky transferů poskytnutých z veřejných rozpočtů	0,00	4 722,19	4 722,19	100,00%
3691	Mezinárodní spolupráce v oblasti bydlení, komunálních služeb a územního rozvoje	5532	Ostatní neinvestiční transfery do zahraničí	750,00	750,00	695,88	92,78%
6172	Činnost regionální správy	5137	Drobný hmotný dlouhodobý majetek	5,00	7,60	7,60	100,00%
		5139	Nákup materiálu j.n.	40,00	39,05	30,01	76,85%
		5151	Studená voda	20,00	15,96	15,96	100,00%
		5153	Plyn	50,00	27,00	26,35	97,59%
		5154	Elektrická energie	25,00	21,00	20,57	97,94%



Výdaje Plzeňského kraje po konsolidaci dle rozpočtové skladby (v tis. Kč)

Období 2020

Paragraf	Název Paragrafu	Položka	Název položky	Schválený rozpočet	Upravený rozpočet	Čerpání rozpočtu	% UR
6172	Činnost regionální správy	5162	Služby elektronických komunikací	20,00	24,00	23,03	95,94%
		5163	Služby peněžních ústavů	40,00	34,50	34,50	100,00%
		5168	Zpracování dat a služby související s informačními a komunikačními technologiemi	10,00	5,52	5,52	100,00%
		5169	Nákup ostatních služeb	100,00	84,01	81,17	96,62%
		5171	Opravy a udržování	30,00	85,87	85,87	100,00%
		5179	Ostatní nákupy j.n.	50,00	45,50	45,50	100,00%
6223	Mezinárodní spolupráce (jinde nezařazená)	5011	Platy zaměstnanců v pracovním poměru vyjma zaměstnanců na služebních místech	600,00	600,00	580,94	96,82%
		5031	Povinné pojistné na sociální zabezpečení a příspěvek na státní politiku zaměstnanosti	190,00	190,00	144,08	75,83%
		5032	Povinné pojistné na veřejné zdravotní pojištění	65,00	65,00	52,28	80,44%
		5038	Povinné pojistné na úrazové pojištění	3,00	3,00	2,43	80,90%
		5137	Drobný hmotný dlouhodobý majetek	10,00	10,00	0,00	0,00%
		5139	Nákup materiálu j.n.	30,00	37,80	37,80	100,00%
		5156	Pohonné hmoty a maziva	30,00	30,00	16,73	0,00%
		5161	Poštovní služby	2,00	2,50	2,24	89,75%
		5162	Služby elektronických komunikací	30,00	30,00	12,32	41,07%
		5164	Nájemné	15,00	15,00	0,00	0,00%
		5169	Nákup ostatních služeb	700,00	692,20	51,04	7,37%
		5173	Cestovné	700,00	697,51	372,48	53,40%
		5175	Pohoštění	775,00	774,50	128,74	16,62%
		5197	Náhrady zvýšených nákladů spojených s výkonem funkce v zahraničí	1 800,00	1 800,00	1 769,44	98,30%
		5909	Ostatní neinvestiční výdaje j.n.	0,00	2,49	0,00	0,00%
Fondy a programy EU Celkem				16 480,00	38 819,34	28 662,48	73,84%
Individuální projekty							
6409	Ostatní činnosti j.n.	6909	Ostatní kapitálové výdaje j.n.	1 691 040,00	724 554,11	0,00	0,00%
Individuální projekty Celkem				1 691 040,00	724 554,11	0,00	0,00%
Informatika							
2212	Sílnice	5137	Drobný hmotný dlouhodobý majetek	0,00	0,00	0,00	-
3691	Mezinárodní spolupráce v oblasti bydlení, komunálních služeb a územního rozvoje	5139	Nákup materiálu j.n.	0,00	0,00	0,00	-
		5162	Služby elektronických komunikací	186,00	193,24	193,24	100,00%
		5168	Zpracování dat a služby související s informačními a komunikačními technologiemi	463,00	253,24	253,24	100,00%
		5171	Opravy a udržování	442,00	505,93	459,14	90,75%
		6125	Výpočetní technika	1 250,00	0,00	0,00	-
5399	Ostatní záležitosti bezpečnosti a veřejného pořádku	5137	Drobný hmotný dlouhodobý majetek	0,00	0,00	0,00	-
6219	Ostatní veřejné služby j.n.	5137	Drobný hmotný dlouhodobý majetek	150,00	89,31	89,31	100,00%
		5139	Nákup materiálu j.n.	240,00	711,49	711,49	100,00%
		5154	Elektrická energie	0,00	500,00	499,32	99,86%
		5162	Služby elektronických komunikací	605,00	135,00	133,66	99,01%
		5166	Konzultační, poradenské a právní služby	350,00	25,41	25,41	100,00%
		5168	Zpracování dat a služby související s informačními a komunikačními technologiemi	11 194,00	10 655,29	10 271,16	96,39%
		5169	Nákup ostatních služeb	150,00	0,00	0,00	-



Výdaje Plzeňského kraje po konsolidaci dle rozpočtové skladby (v tis. Kč)

Období 2020

Paragraf	Název Paragrafu	Položka	Název položky	Schválený rozpočet	Upravený rozpočet	Čerpání rozpočtu	% UR
6219	Ostatní veřejné služby j.n.	5171	Opravy a udržování	50,00	0,00	0,00	-
		5172	Programové vybavení	0,00	86,75	66,46	76,60%
		5321	Neinvestiční transfery obcím	7 000,00	1 162,90	1 162,90	100,00%
		6111	Programové vybavení	3 620,00	9 570,12	9 567,26	99,97%
		6122	Stroje, přístroje a zařízení	0,00	56,75	56,75	100,00%
		6125	Výpočetní technika	11 700,00	10 922,42	10 858,62	99,42%
		6341	Investiční transfery obcím	6 000,00	5 833,26	5 833,26	100,00%
Informatika Celkem				43 400,00	40 701,11	40 181,22	98,72%
Krizové řízení, IZS a bezpečný kraj							
2212	Silnice	5321	Neinvestiční transfery obcím	0,00	0,00	0,00	-
3121	Gymnázia	5331	Neinvestiční příspěvky zřízeným příspěvkovým organizacím	0,00	0,00	0,00	-
3122	Střední odborné školy	5331	Neinvestiční příspěvky zřízeným příspěvkovým organizacím	0,00	20,00	20,00	100,00%
		5336	Neinvestiční transfery zřízeným příspěvkovým organizacím	0,00	177,40	177,40	100,00%
3127	Střední školy	5331	Neinvestiční příspěvky zřízeným příspěvkovým organizacím	0,00	20,00	20,00	100,00%
		5336	Neinvestiční transfery zřízeným příspěvkovým organizacím	0,00	564,60	564,60	100,00%
3128	Sportovní školy - gymnázia	6351	Investiční transfery zřízeným příspěvkovým organizacím	0,00	0,00	0,00	-
3316	Vydavatelská činnost	5213	Neinvestiční transfery nefinančním podnikatelským subjektům-právníckým osobám	0,00	0,00	0,00	-
3419	Ostatní sportovní činnost	5222	Neinvestiční transfery spolkům	0,00	50,00	50,00	100,00%
3533	Zdravotnická záchranná služba	5331	Neinvestiční příspěvky zřízeným příspěvkovým organizacím	0,00	0,00	0,00	-
4342	Sociální péče a pomoc přistěhovalcům a vybraným etnikům	5166	Konzultační, poradenské a právní služby	0,00	0,00	0,00	-
4349	Ostatní sociální péče a pomoc ostatním skupinám obyvatelstva	5139	Nákup materiálu j.n.	0,00	308,00	298,49	96,91%
		5164	Nájemné	0,00	508,20	508,20	100,00%
		5169	Nákup ostatních služeb	1 000,00	1 106,80	585,59	52,91%
		5194	Věcné dary	0,00	25,00	25,00	100,00%
		5321	Neinvestiční transfery obcím	0,00	40,00	40,00	100,00%
		5323	Neinvestiční transfery krajům	0,00	50,00	50,00	100,00%
4350	Domovy pro seniory	5331	Neinvestiční příspěvky zřízeným příspěvkovým organizacím	0,00	0,00	0,00	-
5199	Ostatní záležitosti obrany	5194	Věcné dary	0,00	0,00	0,00	-
		6331	Investiční transfery státnímu rozpočtu	1 000,00	0,00	0,00	-
5212	Ochrana obyvatelstva	5137	Drobný hmotný dlouhodobý majetek	0,00	0,00	0,00	-
		5169	Nákup ostatních služeb	550,00	550,00	533,61	97,02%
5213	Krizová opatření	5051	Mzdové náhrady	0,00	144,10	144,10	100,00%
		5139	Nákup materiálu j.n.	0,00	44 213,23	43 007,05	97,27%
		5164	Nájemné	0,00	549,68	409,40	74,48%
		5169	Nákup ostatních služeb	0,00	325,32	325,32	100,00%
		5223	Neinvestiční transfery církvím a náboženským společnostem	0,00	158,00	158,00	100,00%
		5903	Rezerva na krizová opatření	1 000,00	0,00	0,00	-
5269	Ostatní správa v oblasti hospodářských opatření pro krizové stavy	5136	Knihy, učební pomůcky a tisk	0,00	0,00	0,00	-
		5169	Nákup ostatních služeb	10,00	10,00	0,00	0,00%
		5321	Neinvestiční transfery obcím	4 000,00	4 000,00	993,15	24,83%
5273	Ostatní správa v oblasti krizového řízení	5133	Léky a zdravotnický materiál	0,00	0,00	0,00	-



Výdaje Plzeňského kraje po konsolidaci dle rozpočtové skladby (v tis. Kč)

Období 2020

Paragraf	Název Paragrafu	Položka	Název položky	Schválený rozpočet	Upravený rozpočet	Čerpání rozpočtu	% UR
5273	Ostatní správa v oblasti krizového řízení	5139	Nákup materiálu j.n.	0,00	13,71	13,71	100,00%
		5164	Nájemné	0,00	0,75	0,00	0,00%
		5169	Nákup ostatních služeb	260,00	193,09	0,00	0,00%
		5173	Cestovné	0,00	4,20	0,00	0,00%
		5175	Pohoštění	0,00	48,25	8,40	17,40%
		6111	Programové vybavení	300,00	300,00	0,00	0,00%
5311	Bezpečnost a veřejný pořádek	5021	Ostatní osobní výdaje	0,00	0,00	0,00	-
		5175	Pohoštění	30,00	30,00	4,00	13,33%
		5319	Ostatní neinvestiční transfery jiným veřejným rozpočtům	1 000,00	1 000,00	1 000,00	100,00%
		5321	Neinvestiční transfery obcím	0,00	809,21	809,21	100,00%
		6339	Ostatní investiční transfery jiným veřejným rozpočtům	2 000,00	2 000,00	2 000,00	100,00%
		6341	Investiční transfery obcím	18 800,00	11 790,79	8 959,50	75,99%
5511	Požární ochrana - profesionální část	5319	Ostatní neinvestiční transfery jiným veřejným rozpočtům	500,00	500,00	500,00	100,00%
		6339	Ostatní investiční transfery jiným veřejným rozpočtům	9 500,00	9 500,00	9 499,99	100,00%
5512	Požární ochrana - dobrovolná část	5222	Neinvestiční transfery spolkům	3 500,00	3 450,00	3 200,00	92,75%
		5321	Neinvestiční transfery obcím	6 000,00	6 500,00	6 478,10	99,66%
		6341	Investiční transfery obcím	10 800,00	10 300,00	10 299,07	99,99%
5563	Činnost ostatních orgánů státní správy v integrovaném záchranném systému	5139	Nákup materiálu j.n.	0,00	0,00	0,00	-
		5169	Nákup ostatních služeb	1 000,00	989,11	0,00	0,00%
		5192	Poskytnuté náhrady	0,00	10,89	10,89	100,00%
6229	Ostatní zahraniční pomoc	5531	Peněžní dary do zahraničí	0,00	0,00	0,00	-
Krizové řízení, IZS a bezpečný kraj				61 250,00	100 260,34	90 692,78	90,46%
Celkem							
Kultura a cestovní ruch							
2141	Vnitřní obchod	5136	Knihy, učební pomůcky a tisk	0,00	0,00	0,00	-
		5169	Nákup ostatních služeb	2 500,00	0,00	0,00	-
2143	Cestovní ruch	5011	Platy zaměstnanců v pracovním poměru vyjma zaměstnanců na služebních místech	0,00	229,53	229,53	100,00%
		5031	Povinné pojistné na sociální zabezpečení a příspěvek na státní politiku zaměstnanosti	0,00	56,93	56,93	100,00%
		5032	Povinné pojistné na veřejné zdravotní pojištění	0,00	20,66	20,66	100,00%
		5136	Knihy, učební pomůcky a tisk	800,00	13,38	0,00	0,00%
		5137	Drobný hmotný dlouhodobý majetek	0,00	95,44	95,44	100,00%
		5139	Nákup materiálu j.n.	200,00	898,34	898,34	100,00%
		5163	Služby peněžních ústavů	0,00	1,06	1,06	100,00%
		5164	Nájemné	0,00	153,64	153,64	100,00%
		5166	Konzultační, poradenské a právní služby	0,00	229,75	229,75	100,00%
		5168	Zpracování dat a služby související s informačními a komunikačními technologiemi	0,00	61,99	61,99	100,00%
		5169	Nákup ostatních služeb	5 400,00	7 105,47	5 960,30	83,88%
		5175	Pohoštění	0,00	57,75	57,75	100,00%
		5194	Věcné dary	0,00	5,00	5,00	100,00%
		5212	Neinvestiční transfery nefinančním podnikatelským subjektům-fyzickým osobám	600,00	140,00	140,00	100,00%



Výdaje Plzeňského kraje po konsolidaci dle rozpočtové skladby (v tis. Kč)

Období 2020

Paragraf	Název Paragrafu	Položka	Název položky	Schválený rozpočet	Upravený rozpočet	Čerpání rozpočtu	% UR
2143	Cestovní ruch	5213	Neinvestiční transfery nefinančním podnikatelským subjektům-právníckým osobám	4 500,00	110,00	110,00	100,00%
		5221	Neinvestiční transfery fondacím, ústavům a obecně prospěšným společnostem	0,00	630,00	630,00	100,00%
		5222	Neinvestiční transfery spolkům	0,00	1 670,00	1 670,00	100,00%
		5321	Neinvestiční transfery obcím	0,00	1 695,00	1 695,00	100,00%
		5329	Ostatní neinvestiční transfery veřejným rozpočtům územní úrovně	0,00	190,00	190,00	100,00%
		5365	Platby daní a poplatků krajům, obcím a státním fondům	0,00	0,36	0,36	100,00%
		6121	Budovy, haly a stavby	0,00	2 600,00	99,10	3,81%
		6312	Investiční transfery nefinančním podnikatelským subjektům-fyzickým osobám	0,00	333,14	333,14	100,00%
		6321	Investiční transfery fondacím, ústavům a obecně prospěšným společnostem	0,00	150,00	150,00	100,00%
		6322	Investiční transfery spolkům	0,00	390,00	390,00	100,00%
		6329	Ostatní investiční transfery neziskovým a podobným organizacím	2 000,00	166,86	0,00	0,00%
		6341	Investiční transfery obcím	0,00	390,00	390,00	100,00%
		6349	Ostatní investiční transfery veřejným rozpočtům územní úrovně	0,00	100,00	100,00	100,00%
2219	Ostatní záležitosti pozemních komunikací	5321	Neinvestiční transfery obcím	0,00	0,00	0,00	-
		6322	Investiční transfery spolkům	0,00	700,00	700,00	100,00%
		6329	Ostatní investiční transfery neziskovým a podobným organizacím	3 300,00	0,00	0,00	-
		6341	Investiční transfery obcím	0,00	1 860,00	1 860,00	100,00%
		6349	Ostatní investiční transfery veřejným rozpočtům územní úrovně	0,00	740,00	740,00	100,00%
3121	Gymnázia	5336	Neinvestiční transfery zřízeným příspěvkovým organizacím	0,00	0,00	0,00	-
3126	Konzervatoře	5336	Neinvestiční transfery zřízeným příspěvkovým organizacím	0,00	0,00	0,00	-
3127	Střední školy	5331	Neinvestiční příspěvky zřízeným příspěvkovým organizacím	0,00	0,00	0,00	-
3231	Základní umělecké školy	5336	Neinvestiční transfery zřízeným příspěvkovým organizacím	0,00	0,00	0,00	-
3294	Zařízení pro další vzdělávání pedagogických pracovníků	5336	Neinvestiční transfery zřízeným příspěvkovým organizacím	0,00	0,00	0,00	-
3311	Divadelní činnost	5212	Neinvestiční transfery nefinančním podnikatelským subjektům-fyzickým osobám	0,00	0,00	0,00	-
		5221	Neinvestiční transfery fondacím, ústavům a obecně prospěšným společnostem	0,00	180,00	160,00	88,89%
		5222	Neinvestiční transfery spolkům	1 300,00	1 545,00	1 445,00	93,53%
		5321	Neinvestiční transfery obcím	9 300,00	9 340,00	9 320,00	99,79%
		5331	Neinvestiční příspěvky zřízeným příspěvkovým organizacím	7 850,00	7 342,50	7 342,50	100,00%
		5336	Neinvestiční transfery zřízeným příspěvkovým organizacím	0,00	82,64	82,64	100,00%
		5493	Účelové neinvestiční transfery fyzickým osobám	0,00	10,00	0,00	0,00%
3312	Hudební činnost	5041	Oměny za užití duševního vlastnictví	0,00	25,00	25,00	100,00%
		5212	Neinvestiční transfery nefinančním podnikatelským subjektům-fyzickým osobám	0,00	205,00	205,00	100,00%
		5213	Neinvestiční transfery nefinančním podnikatelským subjektům-právníckým osobám	300,00	360,00	360,00	100,00%
		5221	Neinvestiční transfery fondacím, ústavům a obecně prospěšným společnostem	14 800,00	14 930,00	14 808,00	99,18%
		5222	Neinvestiční transfery spolkům	605,00	1 235,00	1 181,34	95,66%
		5223	Neinvestiční transfery církvím a náboženským společnostem	0,00	10,00	10,00	100,00%
		5321	Neinvestiční transfery obcím	600,00	350,00	275,00	78,57%



Výdaje Plzeňského kraje po konsolidaci dle rozpočtové skladby (v tis. Kč)

Období 2020

Paragraf	Název Paragrafu	Položka	Název položky	Schválený rozpočet	Upravený rozpočet	Čerpání rozpočtu	% UR
3312	Hudební činnost	5339	Neinvestiční transfery cizím příspěvkovým organizacím	0,00	20,00	20,00	100,00%
		5493	Účelové neinvestiční transfery fyzickým osobám	0,00	20,00	20,00	100,00%
3313	Filmová tvorba, distribuce, kina a shromažďování audiovizuálních archiválií	5169	Nákup ostatních služeb	2 000,00	295,50	295,50	100,00%
		5213	Neinvestiční transfery nefinančním podnikatelským subjektům-právníckým osobám	750,00	1 954,50	1 950,00	99,77%
		5221	Neinvestiční transfery fundacím, ústavům a obecně prospěšným společnostem	0,00	55,00	55,00	100,00%
		5222	Neinvestiční transfery spolkům	800,00	850,00	850,00	100,00%
		5321	Neinvestiční transfery obcím	0,00	50,00	0,00	0,00%
3314	Činnosti knihovnické	5321	Neinvestiční transfery obcím	8 000,00	8 000,00	8 000,00	100,00%
		5331	Neinvestiční příspěvky zřízeným příspěvkovým organizacím	72 332,00	66 639,72	66 639,72	100,00%
		5336	Neinvestiční transfery zřízeným příspěvkovým organizacím	0,00	5 754,74	5 754,74	100,00%
		5651	Neinvestiční půjčené prostředky zřízeným příspěvkovým organizacím	0,00	6 062,10	6 062,10	100,00%
		6451	Investiční půjčené prostředky zřízeným příspěvkovým organizacím	0,00	68 150,48	68 150,48	100,00%
3315	Činnosti muzeí a galerií	5166	Konzultační, poradenské a právní služby	0,00	0,00	0,00	-
		5222	Neinvestiční transfery spolkům	100,00	100,00	100,00	100,00%
		5331	Neinvestiční příspěvky zřízeným příspěvkovým organizacím	226 850,00	215 232,31	215 152,31	99,96%
		5336	Neinvestiční transfery zřízeným příspěvkovým organizacím	0,00	3 885,23	3 885,23	100,00%
		5651	Neinvestiční půjčené prostředky zřízeným příspěvkovým organizacím	0,00	681,78	615,67	90,30%
		6351	Investiční transfery zřízeným příspěvkovým organizacím	9 265,00	5 019,66	5 019,66	100,00%
		6356	Jiné investiční transfery zřízeným příspěvkovým organizacím	0,00	13 659,07	13 659,07	100,00%
		6451	Investiční půjčené prostředky zřízeným příspěvkovým organizacím	0,00	77 388,25	71 557,21	92,47%
3316	Vydavatelská činnost	5169	Nákup ostatních služeb	0,00	60,00	60,00	100,00%
		5212	Neinvestiční transfery nefinančním podnikatelským subjektům-fyzickým osobám	0,00	90,00	90,00	100,00%
		5213	Neinvestiční transfery nefinančním podnikatelským subjektům-právníckým osobám	0,00	150,00	150,00	100,00%
		5222	Neinvestiční transfery spolkům	3 000,00	415,00	305,00	73,49%
		5223	Neinvestiční transfery církvím a náboženským společnostem	0,00	70,00	70,00	100,00%
		5321	Neinvestiční transfery obcím	0,00	270,00	270,00	100,00%
		5493	Účelové neinvestiční transfery fyzickým osobám	0,00	555,00	555,00	100,00%
3317	Výstavní činnosti v kultuře	5139	Nákup materiálu j.n.	0,00	0,00	0,00	-
		5212	Neinvestiční transfery nefinančním podnikatelským subjektům-fyzickým osobám	0,00	40,00	40,00	100,00%
		5213	Neinvestiční transfery nefinančním podnikatelským subjektům-právníckým osobám	0,00	80,00	80,00	100,00%
		5221	Neinvestiční transfery fundacím, ústavům a obecně prospěšným společnostem	0,00	100,00	100,00	100,00%
		5222	Neinvestiční transfery spolkům	0,00	135,00	135,00	100,00%
3319	Ostatní záležitosti kultury	5021	Ostatní osobní výdaje	0,00	0,00	0,00	-
		5136	Knihy, učební pomůcky a tisk	0,00	0,45	0,45	100,00%
		5139	Nákup materiálu j.n.	0,00	60,22	60,22	100,00%
		5169	Nákup ostatních služeb	4 190,00	892,13	798,26	89,48%
		5213	Neinvestiční transfery nefinančním podnikatelským subjektům-právníckým osobám	0,00	30,00	0,00	0,00%



Výdaje Plzeňského kraje po konsolidaci dle rozpočtové skladby (v tis. Kč)

Období 2020

Paragraf	Název Paragrafu	Položka	Název položky	Schválený rozpočet	Upravený rozpočet	Čerpání rozpočtu	% UR
3319	Ostatní záležitosti kultury	5221	Neinvestiční transfery fondům, ústavům a obecně prospěšným společnostem	2 600,00	2 830,00	2 830,00	100,00%
		5222	Neinvestiční transfery spolkům	7 350,00	1 502,00	970,00	64,58%
		5321	Neinvestiční transfery obcím	200,00	535,00	535,00	100,00%
		5329	Ostatní neinvestiční transfery veřejným rozpočtům územní úrovně	0,00	50,00	0,00	0,00%
		5331	Neinvestiční příspěvky zřízeným příspěvkovým organizacím	7 602,00	7 440,72	7 440,72	100,00%
		5332	Neinvestiční transfery vysokým školám	0,00	70,00	70,00	100,00%
		6341	Investiční transfery obcím	0,00	400,00	400,00	100,00%
3322	Zachování a obnova kulturních památek	5212	Neinvestiční transfery nefinančním podnikatelským subjektům-fyzickým osobám	0,00	100,00	100,00	100,00%
		5213	Neinvestiční transfery nefinančním podnikatelským subjektům-právníckým osobám	0,00	1 790,00	1 790,00	100,00%
		5222	Neinvestiční transfery spolkům	0,00	1 500,00	1 500,00	100,00%
		5223	Neinvestiční transfery církvím a náboženským společnostem	0,00	5 390,00	5 390,00	100,00%
		5225	Neinvestiční transfery společenstvím vlastníků jednotek	0,00	120,00	120,00	100,00%
		5321	Neinvestiční transfery obcím	0,00	9 490,00	9 490,00	100,00%
		5493	Účelové neinvestiční transfery fyzickým osobám	27 000,00	7 940,00	7 940,00	100,00%
3326	Pořízení, zachování a obnova hodnot místního kulturního, národního a historického povědomí	5169	Nákup ostatních služeb	0,00	0,00	0,00	-
		5222	Neinvestiční transfery spolkům	1 000,00	50,00	25,00	50,00%
		5321	Neinvestiční transfery obcím	0,00	1 145,00	1 145,00	100,00%
		5493	Účelové neinvestiční transfery fyzickým osobám	0,00	40,00	40,00	100,00%
3329	Ostatní záležitosti ochrany památek a péče o kulturní dědictví	5136	Knihy, učební pomůcky a tisk	0,00	0,00	0,00	-
		5166	Konzultační, poradenské a právní služby	0,00	5,00	5,00	100,00%
		5169	Nákup ostatních služeb	100,00	74,80	30,25	40,44%
		5222	Neinvestiční transfery spolkům	0,00	30,00	30,00	100,00%
3330	Činnosti registrovaných církví a náboženských společností	5321	Neinvestiční transfery obcím	0,00	0,00	0,00	-
3399	Ostatní záležitosti kultury, církví a sdělovacích prostředků	5212	Neinvestiční transfery nefinančním podnikatelským subjektům-fyzickým osobám	0,00	0,00	0,00	-
		5321	Neinvestiční transfery obcím	150,00	10,00	10,00	100,00%
Kultura a cestovní ruch Celkem				427 344,00	573 688,08	562 544,05	98,06%
Majetek							
2212	Silnice	5161	Poštovní služby	10,00	10,00	0,10	1,00%
		5361	Nákup kolků	200,00	200,00	155,90	77,95%
		6130	Pozemky	23 245,00	5 901,44	1 568,58	26,58%
		6351	Investiční transfery zřízeným příspěvkovým organizacím	15 750,00	15 629,96	15 629,96	100,00%
3114	Základní školy pro žáky se speciálními vzdělávacími potřebami	6121	Budovy, haly a stavby	0,00	0,00	0,00	-
		6351	Investiční transfery zřízeným příspěvkovým organizacím	0,00	14 731,41	14 731,41	100,00%
3121	Gymnázia	6121	Budovy, haly a stavby	0,00	0,00	0,00	-
		6351	Investiční transfery zřízeným příspěvkovým organizacím	0,00	7 624,47	7 624,47	100,00%
3122	Střední odborné školy	6351	Investiční transfery zřízeným příspěvkovým organizacím	31 287,00	38 208,17	38 208,17	100,00%
3123	Střední školy poskytující střední vzdělání s výučním listem	6351	Investiční transfery zřízeným příspěvkovým organizacím	0,00	0,00	0,00	-



Výdaje Plzeňského kraje po konsolidaci dle rozpočtové skladby (v tis. Kč)

Období 2020

Paragraf	Název Paragrafu	Položka	Název položky	Schválený rozpočet	Upravený rozpočet	Čerpání rozpočtu	% UR
3125	Střediska praktického vyučování a školní hospodářství	5171	Opravy a udržování	0,00	0,00	0,00	-
3126	Konzervatoře	6121	Budovy, haly a stavby	0,00	0,00	0,00	-
		6351	Investiční transfery zřízeným příspěvkovým organizacím	56 000,00	56 767,14	56 767,14	100,00%
3127	Střední školy	5171	Opravy a udržování	0,00	0,00	0,00	-
		6130	Pozemky	0,00	462,85	462,85	100,00%
		6351	Investiční transfery zřízeným příspěvkovým organizacím	143 925,00	71 543,36	71 543,36	100,00%
3128	Sportovní školy - gymnázia	6351	Investiční transfery zřízeným příspěvkovým organizacím	0,00	0,00	0,00	-
3133	Dětské domovy	5189	Jistoty	0,00	0,00	0,00	-
		6351	Investiční transfery zřízeným příspěvkovým organizacím	0,00	878,22	878,22	100,00%
3146	Zařízení výchovného poradenství a preventivně výchovné péče	6351	Investiční transfery zřízeným příspěvkovým organizacím	0,00	0,00	0,00	-
3231	Základní umělecké školy	6121	Budovy, haly a stavby	0,00	0,00	0,00	-
		6351	Investiční transfery zřízeným příspěvkovým organizacím	0,00	593,49	593,49	100,00%
3232	Jazykové školy s právem státní jazykové zkoušky	6121	Budovy, haly a stavby	0,00	0,00	0,00	-
3233	Střediska volného času	6351	Investiční transfery zřízeným příspěvkovým organizacím	5 604,00	12 103,92	12 103,92	100,00%
3294	Zařízení pro další vzdělávání pedagogických pracovníků	6351	Investiční transfery zřízeným příspěvkovým organizacím	0,00	0,00	0,00	-
3314	Činnosti knihovnické	6121	Budovy, haly a stavby	0,00	30 066,70	30 066,70	100,00%
3315	Činnosti muzeí a galerií	6121	Budovy, haly a stavby	0,00	4 204,84	1 782,33	42,39%
		6130	Pozemky	0,00	2 308,68	2 308,68	100,00%
		6351	Investiční transfery zřízeným příspěvkovým organizacím	25 086,00	25 447,86	25 447,86	100,00%
3319	Ostatní záležitosti kultury	6351	Investiční transfery zřízeným příspěvkovým organizacím	0,00	0,00	0,00	-
3419	Ostatní sportovní činnost	5166	Konzultační, poradenské a právní služby	0,00	0,00	0,00	-
		6121	Budovy, haly a stavby	0,00	65 097,09	40 322,66	61,94%
3522	Ostatní nemocnice	5137	Drobný hmotný dlouhodobý majetek	0,00	0,00	0,00	-
		5166	Konzultační, poradenské a právní služby	0,00	1 298,60	1 298,60	100,00%
		5169	Nákup ostatních služeb	0,00	4 052,55	3 905,33	96,37%
		5171	Opravy a udržování	6 800,00	10 324,33	7 895,52	76,47%
		6121	Budovy, haly a stavby	70 000,00	35 975,38	32 187,65	89,47%
3524	Léčebny dlouhodobě nemocných	5137	Drobný hmotný dlouhodobý majetek	0,00	0,00	0,00	-
		5171	Opravy a udržování	3 200,00	826,85	826,85	100,00%
		6121	Budovy, haly a stavby	0,00	1 446,18	746,18	51,60%
3529	Ostatní ústavní péče	6351	Investiční transfery zřízeným příspěvkovým organizacím	0,00	2 268,46	2 268,46	100,00%
3533	Zdravotnická záchranná služba	6130	Pozemky	0,00	29,65	29,65	100,00%
		6351	Investiční transfery zřízeným příspěvkovým organizacím	5 000,00	5 000,00	5 000,00	100,00%
3613	Nebytové hospodářství	5166	Konzultační, poradenské a právní služby	0,00	0,00	0,00	-
3639	Komunální služby a územní rozvoj j.n.	5166	Konzultační, poradenské a právní služby	1 500,00	12,00	12,00	100,00%
		5169	Nákup ostatních služeb	5 000,00	0,00	0,00	-
		5362	Platby daní a poplatků státnímu rozpočtu	1 000,00	199,43	69,14	34,67%
		5363	Úhrady sankcí jiným rozpočtům	0,00	0,66	0,66	100,00%
		6121	Budovy, haly a stavby	17 000,00	0,00	0,00	-
3742	Chráněné části přírody	6130	Pozemky	0,00	6 498,00	6 498,00	100,00%
4350	Domovy pro seniory	5169	Nákup ostatních služeb	0,00	0,00	0,00	-
		6351	Investiční transfery zřízeným příspěvkovým organizacím	0,00	967,80	967,80	100,00%
4357	Domovy pro osoby se zdravotním postižením a domovy se zvláštním režimem	5166	Konzultační, poradenské a právní služby	0,00	0,00	0,00	-
		6130	Pozemky	0,00	246,05	246,05	100,00%



Výdaje Plzeňského kraje po konsolidaci dle rozpočtové skladby (v tis. Kč)

Období 2020

Paragraf	Název Paragrafu	Položka	Název položky	Schválený rozpočet	Upravený rozpočet	Čerpání rozpočtu	% UR
4357	Domovy pro osoby se zdravotním postižením a domovy se	6351	Investiční transfery zřízeným příspěvkovým organizacím	16 250,00	16 085,75	16 085,75	100,00%
4399	Ostatní záležitosti sociálních věcí a politiky zaměstnanosti	6121	Budovy, haly a stavby	0,00	0,00	0,00	-
6172	Činnost regionální správy	5166	Konzultační, poradenské a právní služby	1 490,00	2 051,88	1 701,54	82,93%
		6121	Budovy, haly a stavby	44 000,00	0,00	0,00	0,00%
6320	Pojištění funkčně nespecifikované	5163	Služby peněžních ústavů	14 100,00	13 700,00	13 700,00	100,00%
6409	Ostatní činnosti j.n.	5171	Opravy a udržování	36 000,00	0,00	0,00	100,00%
Majetek Celkem				522 447,00	452 763,18	413 634,98	91,36%
Ostatní financování							
2212	Silnice	5141	Úroky vlastní	0,00	0,00	0,00	-
3113	Základní školy	5321	Neinvestiční transfery obcím	0,00	0,00	0,00	-
3149	Ostatní zařízení související s výchovou a vzděláváním mládeže j.n.	5331	Neinvestiční příspěvky zřízeným příspěvkovým organizacím	0,00	0,00	0,00	-
3322	Zachování a obnova kulturních památek	6341	Investiční transfery obcím	0,00	0,00	0,00	-
3741	Ochrana druhů a stanovišť	5221	Neinvestiční transfery fondacím, ústavům a obecně prospěšným společnostem	0,00	150,00	150,00	100,00%
6172	Činnost regionální správy	5139	Nákup materiálu j.n.	400,00	400,00	62,69	15,67%
		5169	Nákup ostatních služeb	500,00	478,00	18,15	3,80%
6174	Činnost regionálních rad	5325	Neinvestiční transfery regionálním radám	5 000,00	5 000,00	5 000,00	100,00%
		6345	Investiční transfery regionálním radám	0,00	66,48	66,48	100,00%
6223	Mezinárodní spolupráce (jinde nezařazená)	5142	Kursově rozdíly ve výdajích	100,00	100,00	42,54	42,54%
6310	Obecné příjmy a výdaje z finančních operací	5141	Úroky vlastní	13 000,00	13 000,00	0,00	0,00%
		5142	Kursově rozdíly ve výdajích	100,00	100,00	1,36	1,36%
		5163	Služby peněžních ústavů	4 000,00	4 000,00	1 077,30	26,93%
6330	Převody vlastním fondům v rozpočtech územní úrovně	5343	Převody na účty nemající povahu veřejných rozpočtů	0,00	0,00	0,00	-
6399	Ostatní finanční operace	5362	Platby daní a poplatků státnímu rozpočtu	5 500,00	5 500,00	-1 789,47	-32,54%
		5365	Platby daní a poplatků krajům, obcím a státním fondům	0,00	13 314,77	13 314,77	100,00%
6402	Finanční vypořádání minulých let	5364	Vratky transferů poskytnutých z veřejných rozpočtů	0,00	5 762,95	5 762,95	100,00%
6409	Ostatní činnosti j.n.	5166	Konzultační, poradenské a právní služby	3 600,00	1 065,75	0,00	0,00%
		5179	Ostatní nákupy j.n.	1 000,00	1 000,00	800,00	80,00%
		5901	Nespecifikované rezervy	45 000,00	54,76	0,00	0,00%
Ostatní financování Celkem				78 200,00	49 992,72	24 506,77	49,02%
Právní a legislativní							
6219	Ostatní veřejné služby j.n.	5331	Neinvestiční příspěvky zřízeným příspěvkovým organizacím	16 520,00	16 520,00	16 520,00	100,00%
Právní a legislativní Celkem				16 520,00	16 520,00	16 520,00	100,00%
Regionální rozvoj							
1014	Ozdravování hospodářských zvířat, polních a speciálních plodin a zvláštní veterinární péče	6341	Investiční transfery obcím	0,00	0,00	0,00	-
2119	Ostatní záležitosti těžebního průmyslu a energetiky	5321	Neinvestiční transfery obcím	0,00	0,00	0,00	-
2141	Vnitřní obchod	5321	Neinvestiční transfery obcím	3 000,00	3 180,00	3 120,63	98,13%
2142	Ubytování a stravování	5321	Neinvestiční transfery obcím	0,00	0,00	0,00	-
2143	Cestovní ruch	6329	Ostatní investiční transfery neziskovým a podobným organizacím	0,00	0,00	0,00	-
2212	Silnice	5321	Neinvestiční transfery obcím	0,00	20 484,00	20 484,00	100,00%
		6341	Investiční transfery obcím	0,00	9 494,00	9 494,00	100,00%
2219	Ostatní záležitosti pozemních komunikací	5321	Neinvestiční transfery obcím	0,00	2 208,00	2 208,00	100,00%
		6341	Investiční transfery obcím	0,00	6 492,00	6 492,00	100,00%



Výdaje Plzeňského kraje po konsolidaci dle rozpočtové skladby (v tis. Kč)

Období 2020

Paragraf	Název Paragrafu	Položka	Název položky	Schválený rozpočet	Upravený rozpočet	Čerpání rozpočtu	% UR
2221	Provoz veřejné silniční dopravy	5321	Neinvestiční transfery obcím	0,00	0,00	0,00	-
		6322	Investiční transfery spolkům	0,00	280,00	280,00	100,00%
		6341	Investiční transfery obcím	0,00	500,00	500,00	100,00%
		6349	Ostatní investiční transfery veřejným rozpočtům územní úrovně	0,00	866,00	866,00	100,00%
2310	Pitná voda	5321	Neinvestiční transfery obcím	0,00	6 403,00	6 403,00	100,00%
		6341	Investiční transfery obcím	0,00	1 600,00	1 600,00	100,00%
2321	Odvádění a čištění odpadních vod a nakládání s kaly	5321	Neinvestiční transfery obcím	0,00	2 430,00	2 430,00	100,00%
		6341	Investiční transfery obcím	0,00	350,00	350,00	100,00%
2329	Odvádění a čištění odpadních vod j.n.	6341	Investiční transfery obcím	0,00	0,00	0,00	-
2333	Úpravy drobných vodních toků	5321	Neinvestiční transfery obcím	0,00	650,00	650,00	100,00%
2341	Vodní díla v zemědělské krajině	5321	Neinvestiční transfery obcím	0,00	3 500,00	3 500,00	100,00%
		6341	Investiční transfery obcím	0,00	1 020,00	1 020,00	100,00%
2510	Podpora podnikání	5213	Neinvestiční transfery nefinančním podnikatelským subjektům-právníckým osobám	0,00	0,00	0,00	-
3111	Mateřské školy	5321	Neinvestiční transfery obcím	0,00	500,00	500,00	100,00%
		6341	Investiční transfery obcím	0,00	2 894,00	2 894,00	100,00%
3113	Základní školy	5321	Neinvestiční transfery obcím	0,00	3 370,00	3 370,00	100,00%
		6341	Investiční transfery obcím	0,00	4 190,00	4 190,00	100,00%
3117	První stupeň základních škol	5321	Neinvestiční transfery obcím	0,00	400,00	400,00	100,00%
3118	Druhý stupeň základních škol	6341	Investiční transfery obcím	0,00	0,00	0,00	-
3119	Ostatní záležitosti základního vzdělávání	5321	Neinvestiční transfery obcím	0,00	0,00	0,00	-
3141	Školní stravování	5321	Neinvestiční transfery obcím	0,00	0,00	0,00	-
3231	Základní umělecké školy	5321	Neinvestiční transfery obcím	0,00	0,00	0,00	-
3311	Divadelní činnost	5321	Neinvestiční transfery obcím	0,00	300,00	300,00	100,00%
3313	Filmová tvorba, distribuce, kina a shromažďování audiovizuálních archiválií	5321	Neinvestiční transfery obcím	0,00	0,00	0,00	-
3314	Činnosti knihovnické	5321	Neinvestiční transfery obcím	0,00	0,00	0,00	-
3319	Ostatní záležitosti kultury	5229	Ostatní neinvestiční transfery neziskovým a podobným organizacím	0,00	0,00	0,00	-
		5321	Neinvestiční transfery obcím	0,00	1 290,00	1 290,00	100,00%
		6341	Investiční transfery obcím	0,00	810,00	810,00	100,00%
3322	Zachování a obnova kulturních památek	5321	Neinvestiční transfery obcím	0,00	1 790,00	1 790,00	100,00%
		6341	Investiční transfery obcím	0,00	360,00	360,00	100,00%
3326	Pořízení, zachování a obnova hodnot místního kulturního, národního a historického povědomí	5222	Neinvestiční transfery spolkům	0,00	0,00	0,00	-
		5321	Neinvestiční transfery obcím	0,00	1 029,00	1 029,00	100,00%
		6341	Investiční transfery obcím	0,00	1 350,00	1 350,00	100,00%
3329	Ostatní záležitosti ochrany památek a péče o kulturní dědictví	5321	Neinvestiční transfery obcím	0,00	0,00	0,00	-
3341	Rozhlas a televize	5321	Neinvestiční transfery obcím	0,00	0,00	0,00	-
		6341	Investiční transfery obcím	0,00	587,00	587,00	100,00%
3392	Zájmová činnost v kultuře	5321	Neinvestiční transfery obcím	0,00	2 666,00	2 666,00	100,00%
		6341	Investiční transfery obcím	0,00	700,00	700,00	100,00%
3399	Ostatní záležitosti kultury, církví a sdělovacích prostředků	5222	Neinvestiční transfery spolkům	0,00	0,00	0,00	-
		5321	Neinvestiční transfery obcím	0,00	590,00	590,00	100,00%
		6349	Ostatní investiční transfery veřejným rozpočtům územní úrovně	0,00	406,00	406,00	100,00%



Výdaje Plzeňského kraje po konsolidaci dle rozpočtové skladby (v tis. Kč)

Období 2020

Paragraf	Název Paragrafu	Položka	Název položky	Schválený rozpočet	Upravený rozpočet	Čerpání rozpočtu	% UR
3412	Sportovní zařízení ve vlastnictví obce	5321	Neinvestiční transfery obcím	0,00	1 100,00	1 100,00	100,00%
		6341	Investiční transfery obcím	0,00	850,00	850,00	100,00%
3419	Ostatní sportovní činnost	5321	Neinvestiční transfery obcím	0,00	0,00	0,00	-
		6341	Investiční transfery obcím	0,00	200,00	200,00	100,00%
3421	Využití volného času dětí a mládeže	5321	Neinvestiční transfery obcím	0,00	0,00	0,00	-
		6341	Investiční transfery obcím	0,00	1 000,00	1 000,00	100,00%
3429	Ostatní zájmová činnost a rekreace	5321	Neinvestiční transfery obcím	0,00	0,00	0,00	-
		6341	Investiční transfery obcím	0,00	1 310,00	1 310,00	100,00%
3511	Všeobecná ambulantní péče	5321	Neinvestiční transfery obcím	0,00	400,00	400,00	100,00%
		6341	Investiční transfery obcím	0,00	500,00	500,00	100,00%
3612	Bytové hospodářství	5321	Neinvestiční transfery obcím	0,00	5 142,00	5 142,00	100,00%
		6341	Investiční transfery obcím	0,00	1 630,00	1 630,00	100,00%
3613	Nebytové hospodářství	5321	Neinvestiční transfery obcím	0,00	2 542,00	2 542,00	100,00%
		6341	Investiční transfery obcím	0,00	2 542,00	2 542,00	100,00%
3619	Ostatní rozvoj bydlení a bytového hospodářství	5321	Neinvestiční transfery obcím	0,00	0,00	0,00	-
3631	Veřejné osvětlení	5321	Neinvestiční transfery obcím	0,00	1 150,00	1 150,00	100,00%
		6341	Investiční transfery obcím	0,00	7 007,00	7 007,00	100,00%
3632	Pohřebnictví	5321	Neinvestiční transfery obcím	0,00	2 390,00	2 390,00	100,00%
		6341	Investiční transfery obcím	0,00	1 590,00	1 590,00	100,00%
3634	Lokální zásobování teplem	6341	Investiční transfery obcím	0,00	0,00	0,00	-
3635	Územní plánování	5136	Knihy, učební pomůcky a tisk	0,00	0,00	0,00	-
		5166	Konzultační, poradenské a právní služby	100,00	100,00	0,00	0,00%
		6119	Ostatní nákup dlouhodobého nehmotného majetku	2 050,00	1 800,00	0,00	0,00%
		6341	Investiční transfery obcím	0,00	2 966,00	2 966,00	100,00%
3636	Územní rozvoj	5136	Knihy, učební pomůcky a tisk	200,00	196,00	164,74	84,05%
		5169	Nákup ostatních služeb	50,00	54,00	4,00	7,41%
		5221	Neinvestiční transfery fondům, ústavům a obecně prospěšným společnostem	0,00	270,00	270,00	100,00%
		5222	Neinvestiční transfery spolkům	3 700,00	900,00	900,00	95,75%
		5321	Neinvestiční transfery obcím	0,00	500,00	500,00	100,00%
		5329	Ostatní neinvestiční transfery veřejným rozpočtům územní úrovně	0,00	280,00	280,00	100,00%
3639	Komunální služby a územní rozvoj j.n.	5136	Knihy, učební pomůcky a tisk	0,00	0,00	0,00	-
		5139	Nákup materiálu j.n.	135,00	0,00	0,00	-
		5166	Konzultační, poradenské a právní služby	50,00	50,00	0,00	0,00%
		5169	Nákup ostatních služeb	185,00	185,00	65,95	35,65%
		5175	Pohoštění	20,00	20,00	4,56	22,80%
		5229	Ostatní neinvestiční transfery neziskovým a podobným organizacím	300,00	300,00	299,00	99,67%
		5321	Neinvestiční transfery obcím	41 395,00	10 093,00	10 093,00	100,00%
		6322	Investiční transfery spolkům	0,00	534,00	534,00	100,00%
		6341	Investiční transfery obcím	115 000,00	11 089,00	8 911,00	80,36%
		6349	Ostatní investiční transfery veřejným rozpočtům územní úrovně	0,00	1 712,00	1 712,00	100,00%
3699	Ostatní záležitosti bydlení, komunálních služeb a územního rozvoje	5321	Neinvestiční transfery obcím	0,00	0,00	0,00	-
3722	Sběr a svoz komunálních odpadů	6341	Investiční transfery obcím	0,00	118,00	118,00	100,00%
3726	Využívání a zneškodňování ostatních odpadů	6341	Investiční transfery obcím	0,00	0,00	0,00	-
3729	Ostatní nakládání s odpady	6341	Investiční transfery obcím	0,00	0,00	0,00	-



Výdaje Plzeňského kraje po konsolidaci dle rozpočtové skladby (v tis. Kč)

Období 2020

Paragraf	Název Paragrafu	Položka	Název položky	Schválený rozpočet	Upravený rozpočet	Čerpání rozpočtu	% UR
3744	Protierozní, protilavinová a protipožární ochrana	5321	Neinvestiční transfery obcím	0,00	0,00	0,00	-
3745	Péče o vzhled obcí a veřejnou zeleň	5321	Neinvestiční transfery obcím	0,00	410,00	410,00	100,00%
		6341	Investiční transfery obcím	0,00	750,00	750,00	100,00%
4351	Osobní asistence, pečovatelská služba a podpora samostatného bydlení	5321	Neinvestiční transfery obcím	0,00	400,00	400,00	100,00%
4357	Domovy pro osoby se zdravotním postižením a domovy se zvláštním režimem	6341	Investiční transfery obcím	0,00	0,00	0,00	-
4359	Ost. služby a činnosti v oblasti sociální péče	6341	Investiční transfery obcím	0,00	0,00	0,00	-
4377	Sociálně terapeutické dílny	6341	Investiční transfery obcím	0,00	0,00	0,00	-
5512	Požární ochrana - dobrovolná část	5321	Neinvestiční transfery obcím	0,00	2 546,00	2 546,00	100,00%
		6341	Investiční transfery obcím	7 159,00	8 669,00	6 443,61	74,33%
5519	Ostatní záležitosti požární ochrany	5321	Neinvestiční transfery obcím	0,00	0,00	0,00	-
Regionální rozvoj Celkem				173 344,00	155 984,00	149 354,49	95,75%
Sociální věci							
3233	Střediska volného času	5336	Neinvestiční transfery zřízeným příspěvkovým organizacím	0,00	1 291,73	1 291,73	100,00%
3293	Vzdělávací akce k integraci Romů	5321	Neinvestiční transfery obcím	0,00	0,00	0,00	-
3419	Ostatní sportovní činnost	5222	Neinvestiční transfery spolkům	0,00	0,00	0,00	-
3421	Využití volného času dětí a mládeže	5222	Neinvestiční transfery spolkům	0,00	0,00	0,00	-
3429	Ostatní zájmová činnost a rekreace	5222	Neinvestiční transfery spolkům	0,00	0,00	0,00	-
3541	Prevence před drogami, alkoholem, nikotinem a jinými návykovými látkami	5219	Ostatní neinvestiční transfery podnikatelským subjektům	0,00	0,00	0,00	-
		5221	Neinvestiční transfery fondacím, ústavům a obecně prospěšným společnostem	0,00	1 941,36	1 941,36	100,00%
		5222	Neinvestiční transfery spolkům	100,00	618,75	618,75	100,00%
		5223	Neinvestiční transfery církvím a náboženským společnostem	0,00	539,25	539,25	100,00%
3543	Pomoc zdravotně postiženým	5223	Neinvestiční transfery církvím a náboženským společnostem	250,00	250,00	250,00	100,00%
4311	Sociální poradenství	5221	Neinvestiční transfery fondacím, ústavům a obecně prospěšným společnostem	0,00	0,00	0,00	-
4312	Odborné sociální poradenství	5221	Neinvestiční transfery fondacím, ústavům a obecně prospěšným společnostem	0,00	8 014,03	8 014,03	100,00%
		5222	Neinvestiční transfery spolkům	0,00	3 324,79	3 324,79	100,00%
		5223	Neinvestiční transfery církvím a náboženským společnostem	0,00	7 041,43	7 041,43	100,00%
		5321	Neinvestiční transfery obcím	0,00	933,58	933,58	100,00%
4319	Ostatní výdaje související se sociálním poradenstvím	5011	Platy zaměstnanců v pracovním poměru vyjma zaměstnanců na služebních místech	0,00	655,46	655,46	100,00%
		5021	Ostatní osobní výdaje	0,00	14,00	14,00	100,00%
		5031	Povinné pojistné na sociální zabezpečení a příspěvek na státní politiku zaměstnanosti	0,00	162,62	162,62	100,00%
		5032	Povinné pojistné na veřejné zdravotní pojištění	0,00	58,99	58,99	100,00%
		5136	Knihy, učební pomůcky a tisk	0,00	0,27	0,27	100,00%
		5167	Služby školení a vzdělávání	0,00	18,86	18,86	100,00%
4324	Zařízení pro děti vyžadující okamžitou pomoc	5222	Neinvestiční transfery spolkům	0,00	2 511,04	2 511,04	100,00%
		5321	Neinvestiční transfery obcím	0,00	414,20	414,20	100,00%
		5336	Neinvestiční transfery zřízeným příspěvkovým organizacím	0,00	10 016,99	9 679,71	96,63%
4329	Ostatní sociální péče a pomoc dětem a mládeži	5222	Neinvestiční transfery spolkům	0,00	0,00	0,00	-
4339	Ostatní sociální péče a pomoc rodině a manželství	5133	Léky a zdravotnický materiál	0,00	0,00	0,00	-



Výdaje Plzeňského kraje po konsolidaci dle rozpočtové skladby (v tis. Kč)

Období 2020

Paragraf	Název Paragrafu	Položka	Název položky	Schválený rozpočet	Upravený rozpočet	Čerpání rozpočtu	% UR
4339	Ostatní sociální péče a pomoc rodině a manželství	5139	Nákup materiálu j.n.	0,00	14,16	14,16	100,00%
		5169	Nákup ostatních služeb	800,00	111,81	10,00	8,94%
		5175	Pohoštění	0,00	40,52	40,52	100,00%
		5194	Věcné dary	0,00	43,49	43,49	100,00%
		5221	Neinvestiční transfery fondacím, ústavům a obecně prospěšným společnostem	0,00	44,00	44,00	100,00%
		5222	Neinvestiční transfery spolkům	0,00	462,00	462,00	100,00%
		5223	Neinvestiční transfery církvím a náboženským společnostem	0,00	44,00	44,00	100,00%
4341	Sociální pomoc osobám v hmotné nouzi a občanům sociálně nepřízpůsobivým	5221	Neinvestiční transfery fondacím, ústavům a obecně prospěšným společnostem	0,00	0,00	0,00	-
4342	Sociální péče a pomoc přistěhovalcům a vybraným etnikům	5011	Platy zaměstnanců v pracovním poměru vyjma zaměstnanců na služebních místech	0,00	273,36	273,36	100,00%
		5031	Povinné pojistné na sociální zabezpečení a příspěvek na státní politiku zaměstnanosti	0,00	67,82	67,82	100,00%
		5032	Povinné pojistné na veřejné zdravotní pojištění	0,00	24,60	24,60	100,00%
		5136	Knihy, učební pomůcky a tisk	0,00	2,65	2,65	100,00%
		5167	Služby školení a vzdělávání	0,00	5,58	5,58	100,00%
		5173	Cestovné	0,00	0,98	0,98	100,00%
		5222	Neinvestiční transfery spolkům	0,00	30,00	30,00	100,00%
4344	Sociální rehabilitace	5221	Neinvestiční transfery fondacím, ústavům a obecně prospěšným společnostem	0,00	688,10	688,10	100,00%
		5222	Neinvestiční transfery spolkům	0,00	13 784,40	13 784,40	100,00%
		5223	Neinvestiční transfery církvím a náboženským společnostem	0,00	15 235,21	15 235,21	100,00%
		6322	Investiční transfery spolkům	0,00	220,64	220,64	100,00%
4345	Centra sociálně rehabilitačních služeb	5222	Neinvestiční transfery spolkům	0,00	0,00	0,00	-
4349	Ostatní sociální péče a pomoc ostatním skupinám obyvatelstva	5137	Drobný hmotný dlouhodobý majetek	0,00	0,00	0,00	-
		5169	Nákup ostatních služeb	40,00	106,47	96,59	90,72%
4350	Domovy pro seniory	5213	Neinvestiční transfery nefinančním podnikatelským subjektům-právníckým osobám	0,00	3 155,16	3 155,16	100,00%
		5221	Neinvestiční transfery fondacím, ústavům a obecně prospěšným společnostem	0,00	13 850,43	13 850,43	100,00%
		5223	Neinvestiční transfery církvím a náboženským společnostem	0,00	25 989,19	25 989,19	100,00%
		5321	Neinvestiční transfery obcím	0,00	48 637,86	48 637,86	100,00%
		5331	Neinvestiční příspěvky zřízeným příspěvkovým organizacím	0,00	54 323,11	54 323,11	100,00%
		5336	Neinvestiční transfery zřízeným příspěvkovým organizacím	0,00	144 251,39	144 251,39	100,00%
		5651	Neinvestiční půjčené prostředky zřízeným příspěvkovým organizacím	22 851,80	22 852,00	22 852,00	100,00%
		6323	Investiční transfery církvím a náboženským společnostem	0,00	1 387,51	1 387,51	100,00%
		6351	Investiční transfery zřízeným příspěvkovým organizacím	0,00	291,62	291,62	100,00%
4351	Osobní asistence, pečovatelská služba a podpora samostatného bydlení	5212	Neinvestiční transfery nefinančním podnikatelským subjektům-fyzickým osobám	0,00	0,00	0,00	-
		5213	Neinvestiční transfery nefinančním podnikatelským subjektům-právníckým osobám	0,00	2 167,11	2 167,11	100,00%
		5221	Neinvestiční transfery fondacím, ústavům a obecně prospěšným společnostem	0,00	5 322,08	5 322,08	100,00%
		5222	Neinvestiční transfery spolkům	0,00	15 537,50	15 537,50	100,00%



Výdaje Plzeňského kraje po konsolidaci dle rozpočtové skladby (v tis. Kč)

Období 2020

Paragraf	Název Paragrafu	Položka	Název položky	Schválený rozpočet	Upravený rozpočet	Čerpání rozpočtu	% UR
4351	Osobní asistence, pečovatelská služba a podpora	5223	Neinvestiční transfery církvím a náboženským společnostem	0,00	42 235,94	42 235,94	100,00%
		5321	Neinvestiční transfery obcím	0,00	78 874,17	78 874,17	100,00%
		5909	Ostatní neinvestiční výdaje j.n.	0,00	2,57	2,57	100,00%
		6321	Investiční transfery fundacím, ústavům a obecně prospěšným společnostem	0,00	151,90	151,90	100,00%
		6322	Investiční transfery spolkům	0,00	264,00	264,00	100,00%
		6323	Investiční transfery církvím a náboženským společnostem	0,00	996,00	996,00	100,00%
4352	Tísňová péče	5212	Neinvestiční transfery nefinančním podnikatelským subjektům-fyzickým osobám	0,00	0,00	0,00	-
		5321	Neinvestiční transfery obcím	0,00	582,89	582,89	100,00%
4353	Průvodcovské a předčitatelské služby	5221	Neinvestiční transfery fundacím, ústavům a obecně prospěšným společnostem	0,00	1 195,31	1 195,31	100,00%
4354	Chráněné bydlení	5222	Neinvestiční transfery spolkům	0,00	2 526,92	2 526,92	100,00%
		5223	Neinvestiční transfery církvím a náboženským společnostem	0,00	3 339,00	3 339,00	100,00%
4355	Týdenní stacionáře	5212	Neinvestiční transfery nefinančním podnikatelským subjektům-fyzickým osobám	0,00	0,00	0,00	-
		5221	Neinvestiční transfery fundacím, ústavům a obecně prospěšným společnostem	0,00	4 100,00	4 100,00	100,00%
4356	Denní stacionáře a centra denních služeb	5221	Neinvestiční transfery fundacím, ústavům a obecně prospěšným společnostem	0,00	892,01	892,01	100,00%
		5222	Neinvestiční transfery spolkům	0,00	2 353,41	2 353,41	100,00%
		5223	Neinvestiční transfery církvím a náboženským společnostem	0,00	13 221,96	13 221,96	100,00%
		5321	Neinvestiční transfery obcím	0,00	3 150,71	3 150,71	100,00%
		6321	Investiční transfery fundacím, ústavům a obecně prospěšným společnostem	0,00	300,00	300,00	100,00%
		6322	Investiční transfery spolkům	0,00	196,48	196,48	100,00%
		6323	Investiční transfery církvím a náboženským společnostem	0,00	600,00	600,00	100,00%
4357	Domovy pro osoby se zdravotním postižením a domovy se zvláštním režimem	5213	Neinvestiční transfery nefinančním podnikatelským subjektům-právníckým osobám	0,00	42 446,85	42 446,85	100,00%
		5221	Neinvestiční transfery fundacím, ústavům a obecně prospěšným společnostem	0,00	3 841,66	3 841,66	100,00%
		5223	Neinvestiční transfery církvím a náboženským společnostem	0,00	10 073,52	10 073,52	100,00%
		5321	Neinvestiční transfery obcím	0,00	42 483,31	42 483,31	100,00%
		5331	Neinvestiční příspěvky zřízeným příspěvkovým organizacím	120 000,00	41 881,70	41 881,70	100,00%
		5336	Neinvestiční transfery zřízeným příspěvkovým organizacím	0,00	241 989,64	241 989,64	100,00%
		5651	Neinvestiční půjčené prostředky zřízeným příspěvkovým organizacím	17 148,20	18 248,00	18 248,00	100,00%
		6322	Investiční transfery spolkům	5 000,00	0,00	0,00	-
		6351	Investiční transfery zřízeným příspěvkovým organizacím	0,00	27 162,82	27 162,82	100,00%
		6451	Investiční půjčené prostředky zřízeným příspěvkovým organizacím	0,00	42 810,83	39 611,87	92,53%
4359	Ost. služby a činnosti v oblasti sociální péče	5011	Platy zaměstnanců v pracovním poměru vyjma zaměstnanců na služebních místech	0,00	1 706,98	0,00	0,00%
		5051	Mzdové náhrady	0,00	112,62	112,62	100,00%
		5139	Nákup materiálu j.n.	0,00	399,80	399,80	100,00%
		5216	Neinvestiční transfery obcím a krajským nemocnicím - obchodním společnostem	0,00	11 029,95	11 029,95	100,00%



Výdaje Plzeňského kraje po konsolidaci dle rozpočtové skladby (v tis. Kč)

Období 2020

Paragraf	Název Paragrafu	Položka	Název položky	Schválený rozpočet	Upravený rozpočet	Čerpání rozpočtu	% UR
4359	Ost. služby a činnosti v oblasti sociální péče	5221	Neinvestiční transfery fondacím, ústavům a obecně prospěšným společnostem	0,00	35,16	35,16	100,00%
		5222	Neinvestiční transfery spolkům	0,00	323,00	323,00	100,00%
		5223	Neinvestiční transfery církvím a náboženským společnostem	0,00	4 873,00	4 873,00	100,00%
		5321	Neinvestiční transfery obcím	0,00	3 168,31	3 168,31	100,00%
		5339	Neinvestiční transfery cizím příspěvkovým organizacím	0,00	5 902,35	5 902,35	100,00%
4371	Raná péče a sociálně aktivizační služby pro rodiny s dětmi	5221	Neinvestiční transfery fondacím, ústavům a obecně prospěšným společnostem	0,00	10 485,04	10 485,04	100,00%
		5222	Neinvestiční transfery spolkům	0,00	13 346,90	13 346,90	100,00%
		5223	Neinvestiční transfery církvím a náboženským společnostem	0,00	11 216,66	11 216,66	100,00%
		6322	Investiční transfery spolkům	0,00	240,00	240,00	100,00%
4372	Krizová pomoc	5212	Neinvestiční transfery nefinančním podnikatelským subjektům-fyzickým osobám	0,00	0,00	0,00	-
		5223	Neinvestiční transfery církvím a náboženským společnostem	0,00	5 318,41	5 318,41	100,00%
4373	Domy na půl cesty	5223	Neinvestiční transfery církvím a náboženským společnostem	0,00	2 740,00	2 740,00	100,00%
4374	Azylové domy, nízkoprahová denní centra a noclehárny	5221	Neinvestiční transfery fondacím, ústavům a obecně prospěšným společnostem	0,00	936,73	936,73	100,00%
		5222	Neinvestiční transfery spolkům	0,00	5 260,26	5 260,26	100,00%
		5223	Neinvestiční transfery církvím a náboženským společnostem	0,00	20 638,05	20 638,05	100,00%
		5321	Neinvestiční transfery obcím	0,00	3 151,00	3 151,00	100,00%
		6323	Investiční transfery církvím a náboženským společnostem	0,00	292,46	292,46	100,00%
4375	Nízkoprahová zařízení pro děti a mládež	5221	Neinvestiční transfery fondacím, ústavům a obecně prospěšným společnostem	0,00	453,89	453,89	100,00%
		5222	Neinvestiční transfery spolkům	0,00	3 553,48	3 553,48	100,00%
		5223	Neinvestiční transfery církvím a náboženským společnostem	0,00	13 956,54	13 956,54	100,00%
4376	Služby následné péče, terapeutické komunity a kontaktní centra	5221	Neinvestiční transfery fondacím, ústavům a obecně prospěšným společnostem	0,00	4 987,25	4 987,25	100,00%
		6323	Investiční transfery církvím a náboženským společnostem	0,00	100,00	100,00	100,00%
4377	Sociálně terapeutické dílny	5221	Neinvestiční transfery fondacím, ústavům a obecně prospěšným společnostem	0,00	3 372,20	3 372,20	100,00%
		5222	Neinvestiční transfery spolkům	0,00	3 118,24	3 118,24	100,00%
		5223	Neinvestiční transfery církvím a náboženským společnostem	0,00	7 061,72	7 061,72	100,00%
		6322	Investiční transfery spolkům	0,00	189,51	189,51	100,00%
4378	Terénní programy	5221	Neinvestiční transfery fondacím, ústavům a obecně prospěšným společnostem	0,00	10 999,19	10 999,19	100,00%
		5222	Neinvestiční transfery spolkům	0,00	5 863,01	5 863,01	100,00%
		5223	Neinvestiční transfery církvím a náboženským společnostem	0,00	5 679,19	5 679,19	100,00%
4379	Ost. služby a činnosti v oblasti sociální prevence	5213	Neinvestiční transfery nefinančním podnikatelským subjektům-právníckým osobám	0,00	0,00	0,00	-
		5221	Neinvestiční transfery fondacím, ústavům a obecně prospěšným společnostem	0,00	3 887,72	3 887,72	100,00%
		5222	Neinvestiční transfery spolkům	300,00	10 593,72	10 409,40	98,26%
		5223	Neinvestiční transfery církvím a náboženským společnostem	0,00	3 131,57	3 131,57	100,00%
		5321	Neinvestiční transfery obcím	0,00	377,80	377,80	100,00%
4399	Ostatní záležitosti sociálních věcí a politiky zaměstnanosti	5011	Platy zaměstnanců v pracovním poměru vyjma zaměstnanců na služebních místech	0,00	1 059,25	1 059,25	100,00%



Výdaje Plzeňského kraje po konsolidaci dle rozpočtové skladby (v tis. Kč)

Období 2020

Paragraf	Název Paragrafu	Položka	Název položky	Schválený rozpočet	Upravený rozpočet	Čerpání rozpočtu	% UR
4399	Ostatní záležitosti sociálních věcí a politiky zaměstnanosti	5021	Ostatní osobní výdaje	0,00	118,80	118,80	100,00%
		5031	Povinné pojistné na sociální zabezpečení a příspěvek na státní politiku zaměstnanosti	0,00	292,17	292,17	100,00%
		5032	Povinné pojistné na veřejné zdravotní pojištění	0,00	106,03	106,03	100,00%
		5139	Nákup materiálu j.n.	0,00	1,89	1,89	100,00%
		5166	Konzultační, poradenské a právní služby	0,00	19,36	19,36	100,00%
		5167	Služby školení a vzdělávání	0,00	4,98	4,98	100,00%
		5169	Nákup ostatních služeb	0,00	86,30	86,30	100,00%
		5192	Poskytnuté náhrady	0,00	2,00	2,00	100,00%
		5199	Ostatní výdaje související s neinvestičními nákupy	0,00	2 548,70	0,00	0,00%
		5222	Neinvestiční transfery spolkům	28 365,00	404,10	365,00	90,32%
		5904	Převody domněle neoprávněně použitých dotací zpět poskytovateli	0,00	45,75	45,75	100,00%
Sociální věci Celkem				194 855,00	1 215 884,70	1 207 757,66	99,33%
Školství, tělovýchova a sport							
3111	Mateřské školy	5212	Neinvestiční transfery nefinančním podnikatelským subjektům-fyzickým osobám	0,00	7 860,83	7 860,83	100,00%
		5213	Neinvestiční transfery nefinančním podnikatelským subjektům-právnickým osobám	0,00	12 192,95	12 192,95	100,00%
		5221	Neinvestiční transfery fondacím, ústavům a obecně prospěšným společnostem	0,00	2 714,92	2 714,92	100,00%
		5222	Neinvestiční transfery spolkům	0,00	3 273,11	3 273,11	100,00%
		5321	Neinvestiční transfery obcím	0,00	149,34	149,34	100,00%
		5339	Neinvestiční transfery cizím příspěvkovým organizacím	0,00	1 078 022,68	1 078 022,68	100,00%
3113	Základní školy	5213	Neinvestiční transfery nefinančním podnikatelským subjektům-právnickým osobám	0,00	29 340,15	29 340,15	100,00%
		5221	Neinvestiční transfery fondacím, ústavům a obecně prospěšným společnostem	0,00	22 166,71	22 166,71	100,00%
		5222	Neinvestiční transfery spolkům	0,00	4 903,11	4 903,11	100,00%
		5321	Neinvestiční transfery obcím	0,00	26,23	26,23	100,00%
		5339	Neinvestiční transfery cizím příspěvkovým organizacím	0,00	3 677 582,55	3 677 582,55	100,00%
3114	Základní školy pro žáky se speciálními vzdělávacími potřebami	5222	Neinvestiční transfery spolkům	0,00	2 945,48	2 945,48	100,00%
		5223	Neinvestiční transfery církvím a náboženským společnostem	200,00	200,00	200,00	100,00%
		5331	Neinvestiční příspěvky zřízeným příspěvkovým organizacím	26 840,00	26 398,19	26 398,19	100,00%
		5336	Neinvestiční transfery zřízeným příspěvkovým organizacím	0,00	289 439,56	289 439,56	100,00%
		5339	Neinvestiční transfery cizím příspěvkovým organizacím	0,00	16 027,96	16 027,96	100,00%
		5651	Neinvestiční půjčené prostředky zřízeným příspěvkovým organizacím	0,00	1 069,01	1 069,01	100,00%
		6351	Investiční transfery zřízeným příspěvkovým organizacím	500,00	500,00	500,00	100,00%
		6451	Investiční půjčené prostředky zřízeným příspěvkovým organizacím	0,00	19 946,11	19 642,13	98,48%
3117	První stupeň základních škol	5213	Neinvestiční transfery nefinančním podnikatelským subjektům-právnickým osobám	0,00	8 288,74	8 288,74	100,00%
		5222	Neinvestiční transfery spolkům	0,00	2 722,34	2 722,34	100,00%
		5339	Neinvestiční transfery cizím příspěvkovým organizacím	0,00	491 174,37	491 174,37	100,00%
3118	Druhý stupeň základních škol	5339	Neinvestiční transfery cizím příspěvkovým organizacím	0,00	14 218,69	14 218,69	100,00%
3121	Gymnázia	5213	Neinvestiční transfery nefinančním podnikatelským subjektům-právnickým osobám	0,00	37 032,31	37 032,31	100,00%



Výdaje Plzeňského kraje po konsolidaci dle rozpočtové skladby (v tis. Kč)

Období 2020

Paragraf	Název Paragrafu	Položka	Název položky	Schválený rozpočet	Upravený rozpočet	Čerpání rozpočtu	% UR
3121	Gymnázia	5331	Neinvestiční příspěvky zřízeným příspěvkovým organizacím	31 210,00	31 531,72	31 531,72	100,00%
		5336	Neinvestiční transfery zřízeným příspěvkovým organizacím	0,00	299 912,75	299 912,75	100,00%
		6351	Investiční transfery zřízeným příspěvkovým organizacím	3 000,00	0,00	0,00	-
3122	Střední odborné školy	5213	Neinvestiční transfery nefinančním podnikatelským subjektům-právnickým osobám	0,00	53 361,07	53 361,07	100,00%
		5331	Neinvestiční příspěvky zřízeným příspěvkovým organizacím	44 192,00	45 761,96	45 761,96	100,00%
		5336	Neinvestiční transfery zřízeným příspěvkovým organizacím	0,00	422 693,55	422 693,55	100,00%
		6351	Investiční transfery zřízeným příspěvkovým organizacím	1 700,00	2 297,42	2 297,42	100,00%
3123	Střední školy poskytující střední vzdělání s výučním listem	6356	Jiné investiční transfery zřízeným příspěvkovým organizacím	0,00	4 480,74	4 480,74	100,00%
		5213	Neinvestiční transfery nefinančním podnikatelským subjektům-právnickým osobám	0,00	0,00	0,00	-
		5331	Neinvestiční příspěvky zřízeným příspěvkovým organizacím	7 193,00	7 715,70	7 715,70	100,00%
		5336	Neinvestiční transfery zřízeným příspěvkovým organizacím	0,00	69 599,06	69 599,06	100,00%
3126	Konzervatoře	6351	Investiční transfery zřízeným příspěvkovým organizacím	500,00	500,00	500,00	100,00%
		5331	Neinvestiční příspěvky zřízeným příspěvkovým organizacím	3 134,00	3 154,88	3 154,88	100,00%
		5336	Neinvestiční transfery zřízeným příspěvkovým organizacím	0,00	43 146,61	43 146,61	100,00%
3127	Střední školy	5213	Neinvestiční transfery nefinančním podnikatelským subjektům-právnickým osobám	0,00	19 668,43	19 668,43	100,00%
		5331	Neinvestiční příspěvky zřízeným příspěvkovým organizacím	191 264,00	206 693,32	206 693,32	100,00%
		5336	Neinvestiční transfery zřízeným příspěvkovým organizacím	0,00	1 081 071,44	1 081 071,44	100,00%
		5651	Neinvestiční půjčené prostředky zřízeným příspěvkovým organizacím	0,00	2 251,11	1 501,58	66,70%
		6351	Investiční transfery zřízeným příspěvkovým organizacím	7 175,00	22 697,62	22 697,62	100,00%
		6356	Jiné investiční transfery zřízeným příspěvkovým organizacím	0,00	6 561,14	6 561,14	100,00%
3128	Sportovní školy - gymnázia	6451	Investiční půjčené prostředky zřízeným příspěvkovým organizacím	0,00	114 442,15	86 360,74	75,46%
		5331	Neinvestiční příspěvky zřízeným příspěvkovým organizacím	6 000,00	6 628,00	6 628,00	100,00%
		5336	Neinvestiční transfery zřízeným příspěvkovým organizacím	0,00	43 858,05	43 858,05	100,00%
		5331	Neinvestiční příspěvky zřízeným příspěvkovým organizacím	29 243,00	31 610,74	31 610,74	100,00%
3133	Dětské domovy	5336	Neinvestiční transfery zřízeným příspěvkovým organizacím	0,00	140 921,48	140 921,48	100,00%
		6313	Investiční transfery nefinančním podnikatelským subjektům-právnickým osobám	0,00	120,00	120,00	100,00%
		6351	Investiční transfery zřízeným příspěvkovým organizacím	650,00	650,00	650,00	100,00%
3141	Školní stravování	5213	Neinvestiční transfery nefinančním podnikatelským subjektům-právnickým osobám	0,00	4 476,54	4 476,54	100,00%
		5339	Neinvestiční transfery cizím příspěvkovým organizacím	0,00	12 301,44	12 301,44	100,00%
3146	Zařízení výchovného poradenství a preventivně výchovné péče	5331	Neinvestiční příspěvky zřízeným příspěvkovým organizacím	4 043,00	4 231,00	4 231,00	100,00%
		5336	Neinvestiční transfery zřízeným příspěvkovým organizacím	0,00	38 718,24	38 718,24	100,00%
3149	Ostatní zařízení související s výchovou a vzděláváním mládeže j.n.	5229	Ostatní neinvestiční transfery neziskovým a podobným organizacím	2 200,00	0,00	0,00	-
		5331	Neinvestiční příspěvky zřízeným příspěvkovým organizacím	15 382,00	17 370,84	17 370,84	100,00%
		5336	Neinvestiční transfery zřízeným příspěvkovým organizacím	0,00	912,57	912,57	100,00%
3150	Vyšší odborné školy	5213	Neinvestiční transfery nefinančním podnikatelským subjektům-právnickým osobám	0,00	23 842,13	23 842,13	100,00%
3231	Základní umělecké školy	5213	Neinvestiční transfery nefinančním podnikatelským subjektům-právnickým osobám	0,00	2 815,42	2 815,42	100,00%



Výdaje Plzeňského kraje po konsolidaci dle rozpočtové skladby (v tis. Kč)

Období 2020

Paragraf	Název Paragrafu	Položka	Název položky	Schválený rozpočet	Upravený rozpočet	Čerpání rozpočtu	% UR
3231	Základní umělecké školy	5221	Neinvestiční transfery fondům, ústavům a obecně prospěšným společnostem	0,00	3 469,82	3 469,82	100,00%
		5331	Neinvestiční příspěvky zřízeným příspěvkovým organizacím	200,00	1 728,70	1 728,70	100,00%
		5336	Neinvestiční transfery zřízeným příspěvkovým organizacím	0,00	201 278,91	201 278,91	100,00%
		5339	Neinvestiční transfery cizím příspěvkovým organizacím	0,00	205 431,38	205 431,38	100,00%
		6351	Investiční transfery zřízeným příspěvkovým organizacím	0,00	469,99	469,99	100,00%
3232	Jazykové školy s právem státní jazykové zkoušky	5213	Neinvestiční transfery nefinančním podnikatelským subjektům-právníckým osobám	0,00	0,00	0,00	-
3233	Střediska volného času	5331	Neinvestiční příspěvky zřízeným příspěvkovým organizacím	10 458,00	11 053,47	11 053,47	100,00%
		5336	Neinvestiční transfery zřízeným příspěvkovým organizacím	0,00	49 057,27	49 057,27	100,00%
		5339	Neinvestiční transfery cizím příspěvkovým organizacím	0,00	30 816,34	30 816,34	100,00%
		6351	Investiční transfery zřízeným příspěvkovým organizacím	0,00	80,00	80,00	100,00%
3291	Mezinárodní spolupráce ve vzdělávání	5139	Nákup materiálu j.n.	0,00	52,36	52,36	100,00%
		5164	Nájemné	0,00	48,40	48,40	100,00%
		5169	Nákup ostatních služeb	0,00	188,54	0,00	0,00%
		5173	Cestovné	0,00	153,03	8,07	5,27%
		5175	Pohoštění	0,00	24,44	24,44	100,00%
		5199	Ostatní výdaje související s neinvestičními nákupy	0,00	151,87	0,00	0,00%
3294	Zařízení pro další vzdělávání pedagogických pracovníků	5331	Neinvestiční příspěvky zřízeným příspěvkovým organizacím	9 605,00	9 767,52	9 767,52	100,00%
		5336	Neinvestiční transfery zřízeným příspěvkovým organizacím	0,00	2 775,28	2 775,28	100,00%
		6356	Jiné investiční transfery zřízeným příspěvkovým organizacím	0,00	46,00	46,00	100,00%
3299	Ostatní záležitosti vzdělávání	5011	Platy zaměstnanců v pracovním poměru vyjma zaměstnanců na služebních místech	0,00	2 747,36	2 747,36	100,00%
		5021	Ostatní osobní výdaje	0,00	3 454,68	3 454,68	100,00%
		5031	Povinné pojistné na sociální zabezpečení a příspěvek na státní politiku zaměstnanosti	0,00	1 178,13	1 178,13	100,00%
		5032	Povinné pojistné na veřejné zdravotní pojištění	0,00	427,54	427,54	100,00%
		5133	Léky a zdravotnický materiál	0,00	18,07	18,07	100,00%
		5136	Knihy, učební pomůcky a tisk	0,00	2,51	2,51	100,00%
		5137	Drobný hmotný dlouhodobý majetek	0,00	161,79	161,79	100,00%
		5139	Nákup materiálu j.n.	0,00	1 489,39	1 489,39	100,00%
		5162	Služby elektronických komunikací	0,00	7,60	7,60	100,00%
		5164	Nájemné	0,00	564,41	564,41	100,00%
		5166	Konzultační, poradenské a právní služby	0,00	607,26	607,26	100,00%
		5167	Služby školení a vzdělávání	0,00	9,50	9,50	100,00%
		5168	Zpracování dat a služby související s informačními a komunikačními technologiemi	0,00	639,48	639,48	100,00%
		5169	Nákup ostatních služeb	11 420,00	1 543,25	1 543,25	100,00%
		5173	Cestovné	0,00	32,35	32,35	100,00%
		5175	Pohoštění	0,00	780,85	780,85	100,00%
		5176	Účastnické poplatky na konference	0,00	0,60	0,60	100,00%
		5194	Věcné dary	0,00	404,05	404,05	100,00%
		5199	Ostatní výdaje související s neinvestičními nákupy	20 300,00	6 938,35	0,00	0,00%
		5213	Neinvestiční transfery nefinančním podnikatelským subjektům-právníckým osobám	0,00	7,11	7,11	100,00%



Výdaje Plzeňského kraje po konsolidaci dle rozpočtové skladby (v tis. Kč)

Období 2020

Paragraf	Název Paragrafu	Položka	Název položky	Schválený rozpočet	Upravený rozpočet	Čerpání rozpočtu	% UR
3299	Ostatní záležitosti vzdělávání	5221	Neinvestiční transfery fondacím, ústavům a obecně prospěšným společnostem	0,00	2 100,00	2 100,00	100,00%
		5229	Ostatní neinvestiční transfery neziskovým a podobným organizacím	504,00	0,00	0,00	-
		5321	Neinvestiční transfery obcím	0,00	84,88	84,88	100,00%
		5332	Neinvestiční transfery vysokým školám	10 021,00	8 135,12	8 135,12	100,00%
		5336	Neinvestiční transfery zřízeným příspěvkovým organizacím	12 000,00	0,00	0,00	-
		6212	Vklady do nadačních fondů	1 000,00	1 000,00	1 000,00	100,00%
3312	Hudební činnost	5222	Neinvestiční transfery spolkům	0,00	0,00	0,00	-
3315	Činnosti muzeí a galerií	5221	Neinvestiční transfery fondacím, ústavům a obecně prospěšným společnostem	14 000,00	14 000,00	14 000,00	100,00%
3399	Ostatní záležitosti kultury, církví a sdělovacích prostředků	5213	Neinvestiční transfery nefinančním podnikatelským subjektům-právnickým osobám	0,00	0,00	0,00	-
3412	Sportovní zařízení ve vlastnictví obce	5321	Neinvestiční transfery obcím	0,00	0,00	0,00	-
		6341	Investiční transfery obcím	0,00	10 100,00	8 299,17	82,17%
3419	Ostatní sportovní činnost	5019	Ostatní platy	0,00	0,00	0,00	99,58%
		5021	Ostatní osobní výdaje	0,00	384,50	384,50	100,00%
		5139	Nákup materiálu j.n.	0,00	821,55	821,55	100,00%
		5169	Nákup ostatních služeb	0,00	398,45	398,45	100,00%
		5173	Cestovné	0,00	44,52	44,52	100,00%
		5179	Ostatní nákupy j.n.	2 600,00	0,00	0,00	-
		5194	Věcné dary	0,00	10,80	10,80	100,00%
		5212	Neinvestiční transfery nefinančním podnikatelským subjektům-fyzickým osobám	0,00	40,00	40,00	100,00%
		5213	Neinvestiční transfery nefinančním podnikatelským subjektům-právnickým osobám	2 000,00	2 000,00	2 000,00	100,00%
		5221	Neinvestiční transfery fondacím, ústavům a obecně prospěšným společnostem	4 450,00	4 450,00	4 450,00	100,00%
		5222	Neinvestiční transfery spolkům	29 930,00	28 176,00	28 090,00	99,69%
		5321	Neinvestiční transfery obcím	0,00	200,00	200,00	100,00%
		5493	Účelové neinvestiční transfery fyzickým osobám	0,00	605,00	605,00	100,00%
		6322	Investiční transfery spolkům	40 000,00	19 120,00	19 120,00	100,00%
		6371	Účelové investiční transfery nepodnikajícím fyzickým osobám	0,00	500,00	500,00	100,00%
3421	Využití volného času dětí a mládeže	5222	Neinvestiční transfery spolkům	0,00	0,00	0,00	-
3429	Ostatní zájmová činnost a rekreace	5212	Neinvestiční transfery nefinančním podnikatelským subjektům-fyzickým osobám	0,00	60,00	60,00	100,00%
		5213	Neinvestiční transfery nefinančním podnikatelským subjektům-právnickým osobám	0,00	115,00	115,00	100,00%
		5221	Neinvestiční transfery fondacím, ústavům a obecně prospěšným společnostem	0,00	253,70	210,00	82,77%
		5222	Neinvestiční transfery spolkům	35 400,00	25 085,00	24 880,20	99,18%
		5223	Neinvestiční transfery církvím a náboženským společnostem	0,00	150,00	110,00	73,33%
		5321	Neinvestiční transfery obcím	0,00	562,00	562,00	100,00%
		5493	Účelové neinvestiční transfery fyzickým osobám	0,00	170,00	170,00	100,00%
4349	Ostatní sociální péče a pomoc ostatním skupinám obyvatelstva	5212	Neinvestiční transfery nefinančním podnikatelským subjektům-fyzickým osobám	0,00	50,00	50,00	100,00%



Výdaje Plzeňského kraje po konsolidaci dle rozpočtové skladby (v tis. Kč)

Období 2020

Paragraf	Název Paragrafu	Položka	Název položky	Schválený rozpočet	Upravený rozpočet	Čerpání rozpočtu	% UR
4349	Ostatní sociální péče a pomoc ostatním skupinám obyvatelstva	5213	Neinvestiční transfery nefinančním podnikatelským subjektům-právníckým osobám	0,00	15,00	15,00	100,00%
		5221	Neinvestiční transfery fondům, ústavům a obecně prospěšným společnostem	0,00	600,00	600,00	100,00%
		5222	Neinvestiční transfery spolkům	2 300,00	70,00	70,00	100,00%
		5223	Neinvestiční transfery církvím a náboženským společnostem	0,00	230,00	215,00	93,48%
		5321	Neinvestiční transfery obcím	0,00	255,00	247,76	97,16%
		5339	Neinvestiční transfery cizím příspěvkovým organizacím	0,00	245,00	245,00	100,00%
4399	Ostatní záležitosti sociálních věcí a politiky zaměstnanosti	5011	Platy zaměstnanců v pracovním poměru vyjma zaměstnanců na služebních místech	0,00	0,00	0,00	-
		5021	Ostatní osobní výdaje	0,00	49,20	49,20	100,00%
		5162	Služby elektronických komunikací	0,00	0,72	0,72	100,00%
		5169	Nákup ostatních služeb	0,00	130,00	130,00	100,00%
		5179	Ostatní nákupy j.n.	180,00	3,66	3,57	97,76%
		5321	Neinvestiční transfery obcím	0,00	2 767,48	2 767,48	100,00%
6402	Finanční vypořádání minulých let	5364	Vratky transferů poskytnutých z veřejných rozpočtů	0,00	4 644,99	4 644,99	100,00%
Školství, tělovýchova a sport				580 794,00	9 179 427,58	9 140 671,29	99,58%
Celkem							
Vnitřní správa							
3121	Gymnázia	5331	Neinvestiční příspěvky zřízeným příspěvkovým organizacím	0,00	0,00	0,00	-
3122	Střední odborné školy	5331	Neinvestiční příspěvky zřízeným příspěvkovým organizacím	0,00	30,00	30,00	100,00%
3127	Střední školy	5331	Neinvestiční příspěvky zřízeným příspěvkovým organizacím	0,00	0,00	0,00	-
3233	Střediska volného času	5331	Neinvestiční příspěvky zřízeným příspěvkovým organizacím	0,00	22,00	22,00	100,00%
3315	Činnosti muzeí a galerií	5331	Neinvestiční příspěvky zřízeným příspěvkovým organizacím	0,00	0,00	0,00	-
3412	Sportovní zařízení ve vlastnictví obce	5321	Neinvestiční transfery obcím	0,00	0,00	0,00	-
3599	Ostatní činnosti ve zdravotnictví	5021	Ostatní osobní výdaje	0,00	0,00	0,00	-
4357	Domovy pro osoby se zdravotním postižením a domovy se zvláštním režimem	5331	Neinvestiční příspěvky zřízeným příspěvkovým organizacím	0,00	0,00	0,00	-
6114	Volby do Parlamentu ČR	5011	Platy zaměstnanců v pracovním poměru vyjma zaměstnanců na služebních místech	0,00	0,00	0,00	-
6115	Volby do zastupitelstev územních samosprávných celků	5011	Platy zaměstnanců v pracovním poměru vyjma zaměstnanců na služebních místech	0,00	891,19	362,35	40,66%
		5031	Povinné pojistné na sociální zabezpečení a příspěvek na státní politiku zaměstnanosti	0,00	71,95	89,86	124,89%
		5032	Povinné pojistné na veřejné zdravotní pojištění	0,00	11,71	18,21	155,50%
		5139	Nákup materiálu j.n.	0,00	32,61	32,61	100,00%
		5156	Pohonné hmoty a maziva	0,00	6,62	8,48	128,23%
		5169	Nákup ostatních služeb	0,00	5,92	6,31	106,64%
6117	Volby do Evropského parlamentu	5011	Platy zaměstnanců v pracovním poměru vyjma zaměstnanců na služebních místech	0,00	0,00	0,00	-
6118	Volba prezidenta republiky	5011	Platy zaměstnanců v pracovním poměru vyjma zaměstnanců na služebních místech	0,00	0,00	0,00	-
6149	Ostatní všeobecná vnitřní správa j.n.	5139	Nákup materiálu j.n.	0,00	0,00	0,00	-
6172	Činnost regionální správy	5011	Platy zaměstnanců v pracovním poměru vyjma zaměstnanců na služebních místech	233 042,00	232 406,03	228 601,36	98,36%
		5021	Ostatní osobní výdaje	3 750,00	4 094,32	3 791,72	92,61%



Výdaje Plzeňského kraje po konsolidaci dle rozpočtové skladby (v tis. Kč)

Období 2020

Paragraf	Název Paragrafu	Položka	Název položky	Schválený rozpočet	Upravený rozpočet	Čerpání rozpočtu	% UR
6172	Činnost regionální správy	5024	Odstupné	200,00	0,00	0,00	-
		5029	Ostatní platby za provedenou práci jinde nezařazené	200,00	205,00	205,00	100,00%
		5031	Povinné pojistné na sociální zabezpečení a příspěvek na státní politiku zaměstnanosti	60 184,00	60 414,70	59 158,21	97,92%
		5032	Povinné pojistné na veřejné zdravotní pojištění	21 842,00	21 925,83	21 428,93	97,73%
		5038	Povinné pojistné na úrazové pojištění	1 076,00	1 113,90	1 113,90	100,00%
		5123	Podlimitní technické zhodnocení	0,00	63,90	63,90	100,00%
		5131	Potraviny	15,00	15,00	6,04	40,25%
		5133	Léky a zdravotnický materiál	10,00	10,00	0,00	0,00%
		5134	Prádlo, oděv a obuv	15,00	15,00	0,00	0,00%
		5136	Knihy, učební pomůcky a tisk	480,00	440,06	200,27	45,51%
		5137	Drobný hmotný dlouhodobý majetek	5 230,00	5 288,19	4 113,13	77,78%
		5139	Nákup materiálu j.n.	4 278,00	5 695,39	5 131,43	90,10%
		5151	Studená voda	700,00	700,00	532,03	76,00%
		5152	Teplo	2 700,00	2 100,00	1 836,17	87,44%
		5153	Plyn	100,00	100,00	37,63	37,63%
		5154	Elektrická energie	6 000,00	4 900,00	2 715,04	55,41%
		5156	Pohonné hmoty a maziva	1 800,00	1 300,00	559,52	43,04%
		5161	Poštovní služby	1 400,00	900,00	832,36	92,48%
		5162	Služby elektronických komunikací	2 110,00	1 711,87	1 686,81	98,54%
		5163	Služby peněžních ústavů	620,00	488,98	365,16	74,68%
		5164	Nájemné	960,00	906,21	766,91	84,63%
		5166	Konzultační, poradenské a právní služby	1 660,00	1 014,16	647,14	63,81%
		5167	Služby školení a vzdělávání	1 950,00	1 185,00	1 050,67	88,66%
		5168	Zpracování dat a služby související s informačními a komunikačními technologiemi	16 004,00	14 644,00	14 518,43	99,14%
		5169	Nákup ostatních služeb	7 490,00	7 432,04	7 253,60	97,60%
		5171	Opravy a udržování	3 110,00	2 986,00	2 393,67	80,16%
		5172	Programové vybavení	1 850,00	114,95	114,95	100,00%
		5173	Cestovné	2 900,00	2 200,00	1 637,03	74,41%
		5175	Pohoštění	498,00	397,36	161,96	40,76%
		5176	Účastnické poplatky na konference	200,00	100,00	55,17	55,17%
		5179	Ostatní nákupy j.n.	3 163,00	2 971,00	2 963,01	99,73%
		5192	Poskytnuté náhrady	460,00	730,00	666,01	91,23%
		5194	Věcné dary	80,00	392,65	368,15	93,76%
		5195	Odvody za neplnění povinností zaměstnávat zdravotně postižené	350,00	120,00	119,51	99,59%
		5199	Ostatní výdaje související s neinvestičními nákupy	72,00	84,61	34,61	40,90%
		5213	Neinvestiční transfery nefinančním podnikatelským subjektům-právnickým osobám	0,00	16,00	16,00	100,00%
		5321	Neinvestiční transfery obcím	250,00	182,00	182,00	100,00%
		5361	Nákup kolků	50,00	50,00	0,00	0,00%
		5362	Platby daní a poplatků státnímu rozpočtu	80,00	80,00	0,00	0,00%
		5365	Platby daní a poplatků krajům, obcím a státním fondům	200,00	200,00	192,96	96,48%
		5424	Náhrady mezd v době nemoci	1 800,00	2 443,22	2 413,71	98,79%
		5499	Ostatní neinvestiční transfery obyvatelstvu	10 250,00	10 296,00	10 282,38	99,87%
		6111	Programové vybavení	560,00	133,10	106,48	80,00%



Výdaje Plzeňského kraje po konsolidaci dle rozpočtové skladby (v tis. Kč)

Období 2020

Paragraf	Název Paragrafu	Položka	Název položky	Schválený rozpočet	Upravený rozpočet	Čerpání rozpočtu	% UR
6172	Činnost regionální správy	6119	Ostatní nákup dlouhodobého nehmotného majetku	100,00	27,65	0,00	0,00%
		6121	Budovy, haly a stavby	1 350,00	1 050,00	898,13	85,54%
		6122	Stroje, přístroje a zařízení	6 200,00	4 416,78	4 416,78	100,00%
		6123	Dopravní prostředky	1 500,00	1 000,00	641,16	64,12%
		6125	Výpočetní technika	0,00	294,56	276,90	94,00%
		6129	Nákup dlouhodobého hmotného majetku j.n.	200,00	200,00	0,00	0,00%
Vnitřní správa Celkem				409 039,00	400 627,45	385 125,77	96,13%
Zastupitelé							
1014	Ozdravování hospodářských zvířat, polních a speciálních plodin a zvláštní veterinární péče	5222	Neinvestiční transfery spolkům	0,00	0,00	0,00	-
2141	Vnitřní obchod	5222	Neinvestiční transfery spolkům	50,00	50,00	50,00	100,00%
2143	Cestovní ruch	5213	Neinvestiční transfery nefinančním podnikatelským subjektům-právnickým osobám	0,00	0,00	0,00	-
2199	Záležitosti průmyslu, stavebnictví, obchodu a služeb j.n.	5229	Ostatní neinvestiční transfery neziskovým a podobným organizacím	0,00	0,00	0,00	-
2223	Bezpečnost silničního provozu	5221	Neinvestiční transfery fundacím, ústavům a obecně prospěšným společnostem	0,00	0,00	0,00	-
2310	Pitná voda	6323	Investiční transfery církvím a náboženským společnostem	0,00	0,00	0,00	-
3111	Mateřské školy	5321	Neinvestiční transfery obcím	0,00	0,00	0,00	-
3114	Základní školy pro žáky se speciálními vzdělávacími potřebami	6323	Investiční transfery církvím a náboženským společnostem	0,00	0,00	0,00	-
3121	Gymnázia	5331	Neinvestiční příspěvky zřízeným příspěvkovým organizacím	0,00	0,00	0,00	-
3127	Střední školy	5331	Neinvestiční příspěvky zřízeným příspěvkovým organizacím	0,00	0,00	0,00	-
3133	Dětské domovy	5331	Neinvestiční příspěvky zřízeným příspěvkovým organizacím	0,00	0,00	0,00	-
3211	Vysoké školy	5491	Stipendia žákům, studentům a doktorantům	180,00	220,00	220,00	100,00%
3231	Základní umělecké školy	5321	Neinvestiční transfery obcím	0,00	0,00	0,00	-
3233	Střediska volného času	5331	Neinvestiční příspěvky zřízeným příspěvkovým organizacím	0,00	0,00	0,00	-
3299	Ostatní záležitosti vzdělávání	5212	Neinvestiční transfery nefinančním podnikatelským subjektům-fyzickým osobám	0,00	0,00	0,00	-
3311	Divadelní činnost	5222	Neinvestiční transfery spolkům	0,00	0,00	0,00	-
3312	Hudební činnost	5212	Neinvestiční transfery nefinančním podnikatelským subjektům-fyzickým osobám	0,00	0,00	0,00	-
		5222	Neinvestiční transfery spolkům	40,00	40,00	40,00	100,00%
3313	Filmová tvorba, distribuce, kina a shromažďování audiovizuálních archiválií	5213	Neinvestiční transfery nefinančním podnikatelským subjektům-právnickým osobám	0,00	0,00	0,00	-
3315	Činnosti muzeí a galerií	5229	Ostatní neinvestiční transfery neziskovým a podobným organizacím	0,00	0,00	0,00	-
3316	Vydavatelská činnost	5212	Neinvestiční transfery nefinančním podnikatelským subjektům-fyzickým osobám	0,00	0,00	0,00	-
3317	Výstavní činnosti v kultuře	5222	Neinvestiční transfery spolkům	0,00	0,00	0,00	-
3319	Ostatní záležitosti kultury	5212	Neinvestiční transfery nefinančním podnikatelským subjektům-fyzickým osobám	0,00	0,00	0,00	-
		5213	Neinvestiční transfery nefinančním podnikatelským subjektům-právnickým osobám	0,00	115,00	115,00	100,00%
		5222	Neinvestiční transfery spolkům	0,00	200,00	200,00	100,00%
		5229	Ostatní neinvestiční transfery neziskovým a podobným organizacím	0,00	100,00	100,00	100,00%
3322	Zachování a obnova kulturních památek	5222	Neinvestiční transfery spolkům	0,00	0,00	0,00	-



Výdaje Plzeňského kraje po konsolidaci dle rozpočtové skladby (v tis. Kč)

Období 2020

Paragraf	Název Paragrafu	Položka	Název položky	Schválený rozpočet	Upravený rozpočet	Čerpání rozpočtu	% UR
3326	Pořízení, zachování a obnova hodnot místního kulturního, národního a historického povědomí	5222	Neinvestiční transfery spolkům	0,00	0,00	0,00	-
3329	Ostatní záležitosti ochrany památek a péče o kulturní dědictví	5221	Neinvestiční transfery fondacím, ústavům a obecně prospěšným společnostem	0,00	150,00	150,00	100,00%
		5222	Neinvestiční transfery spolkům	0,00	172,49	172,49	100,00%
3330	Činnosti registrovaných církví a náboženských společností	6323	Investiční transfery církvím a náboženským společnostem	0,00	0,00	0,00	-
3399	Ostatní záležitosti kultury, církví a sdělovacích prostředků	5212	Neinvestiční transfery nefinančním podnikatelským subjektům-fyzickým osobám	0,00	0,00	0,00	-
		5213	Neinvestiční transfery nefinančním podnikatelským subjektům-právníckým osobám	0,00	130,00	130,00	100,00%
		5222	Neinvestiční transfery spolkům	0,00	213,00	213,00	100,00%
		5223	Neinvestiční transfery církvím a náboženským společnostem	0,00	40,00	40,00	100,00%
		5493	Účelové neinvestiční transfery fyzickým osobám	0,00	5,00	5,00	100,00%
3419	Ostatní sportovní činnost	5212	Neinvestiční transfery nefinančním podnikatelským subjektům-fyzickým osobám	0,00	0,00	0,00	-
		5222	Neinvestiční transfery spolkům	1 000,00	2 981,49	2 281,49	76,52%
		5493	Účelové neinvestiční transfery fyzickým osobám	1 000,00	1 000,00	301,03	30,10%
3421	Využití volného času dětí a mládeže	5222	Neinvestiční transfery spolkům	0,00	0,00	0,00	-
3429	Ostatní zájmová činnost a rekreace	5212	Neinvestiční transfery nefinančním podnikatelským subjektům-fyzickým osobám	0,00	0,00	0,00	-
		5213	Neinvestiční transfery nefinančním podnikatelským subjektům-právníckým osobám	0,00	70,00	70,00	100,00%
		5221	Neinvestiční transfery fondacím, ústavům a obecně prospěšným společnostem	0,00	50,00	50,00	100,00%
		5222	Neinvestiční transfery spolkům	105,00	1 923,97	1 814,87	94,33%
		5229	Ostatní neinvestiční transfery neziskovým a podobným organizacím	0,00	5,74	0,00	0,00%
		5493	Účelové neinvestiční transfery fyzickým osobám	0,00	40,00	40,00	100,00%
		6322	Investiční transfery spolkům	0,00	2 776,01	2 776,01	100,00%
3521	Fakultní nemocnice	5339	Neinvestiční transfery cizím příspěvkovým organizacím	0,00	0,00	0,00	-
3529	Ostatní ústavní péče	5331	Neinvestiční příspěvky zřízeným příspěvkovým organizacím	0,00	0,00	0,00	-
3541	Prevence před drogami, alkoholem, nikotinem a jinými návykovými látkami	5221	Neinvestiční transfery fondacím, ústavům a obecně prospěšným společnostem	0,00	0,00	0,00	-
3543	Pomoc zdravotně postiženým	5221	Neinvestiční transfery fondacím, ústavům a obecně prospěšným společnostem	50,00	50,00	50,00	100,00%
3599	Ostatní činnosti ve zdravotnictví	5166	Konzultační, poradenské a právní služby	0,00	0,00	0,00	-
3636	Územní rozvoj	5221	Neinvestiční transfery fondacím, ústavům a obecně prospěšným společnostem	0,00	0,00	0,00	-
		5222	Neinvestiční transfery spolkům	100,00	100,00	100,00	100,00%
3639	Komunální služby a územní rozvoj j.n.	5321	Neinvestiční transfery obcím	0,00	0,00	0,00	86,12%
3691	Mezinárodní spolupráce v oblasti bydlení, komunálních služeb a územního rozvoje	5321	Neinvestiční transfery obcím	0,00	0,00	0,00	-
3699	Ostatní záležitosti bydlení, komunálních služeb a územního rozvoje	5222	Neinvestiční transfery spolkům	0,00	400,00	400,00	100,00%
3741	Ochrana druhů a stanovišť	5321	Neinvestiční transfery obcím	0,00	0,00	0,00	-
3742	Chráněné části přírody	5222	Neinvestiční transfery spolkům	0,00	0,00	0,00	-



Výdaje Plzeňského kraje po konsolidaci dle rozpočtové skladby (v tis. Kč)

Období 2020

Paragraf	Název Paragrafu	Položka	Název položky	Schválený rozpočet	Upravený rozpočet	Čerpání rozpočtu	% UR
3745	Péče o vzhled obcí a veřejnou zeleň	5222	Neinvestiční transfery spolkům	0,00	30,00	30,00	100,00%
3749	Ostatní činnosti k ochraně přírody a krajiny j.n.	5222	Neinvestiční transfery spolkům	0,00	0,00	0,00	-
3799	Ostatní ekologické záležitosti	5222	Neinvestiční transfery spolkům	0,00	0,00	0,00	-
4329	Ostatní sociální péče a pomoc dětem a mládeži	5222	Neinvestiční transfery spolkům	100,00	100,00	100,00	100,00%
4339	Ostatní sociální péče a pomoc rodině a manželství	5221	Neinvestiční transfery fondacím, ústavům a obecně prospěšným společnostem	0,00	0,00	0,00	-
4349	Ostatní sociální péče a pomoc ostatním skupinám obyvatelstva	5212	Neinvestiční transfery nefinančním podnikatelským subjektům-fyzickým osobám	0,00	0,00	0,00	-
4353	Průvodcovské a předčitatelské služby	5221	Neinvestiční transfery fondacím, ústavům a obecně prospěšným společnostem	0,00	0,00	0,00	-
4357	Domovy pro osoby se zdravotním postižením a domovy se zvláštním režimem	5331	Neinvestiční příspěvky zřízeným příspěvkovým organizacím	0,00	0,00	0,00	-
4359	Ost. služby a činnosti v oblasti sociální péče	5221	Neinvestiční transfery fondacím, ústavům a obecně prospěšným společnostem	0,00	0,00	0,00	-
4379	Ost. služby a činnosti v oblasti sociální prevence	5213	Neinvestiční transfery nefinančním podnikatelským subjektům-právníckým osobám	0,00	522,00	261,00	50,00%
4399	Ostatní záležitosti sociálních věcí a politiky zaměstnanosti	5221	Neinvestiční transfery fondacím, ústavům a obecně prospěšným společnostem	100,00	100,00	100,00	100,00%
		5222	Neinvestiční transfery spolkům	0,00	50,00	50,00	100,00%
		5492	Dary obyvatelstvu	40,00	0,00	0,00	-
5269	Ostatní správa v oblasti hospodářských opatření pro krizové stavy	5321	Neinvestiční transfery obcím	0,00	0,00	0,00	-
5399	Ostatní záležitosti bezpečnosti a veřejného pořádku	5223	Neinvestiční transfery církvím a náboženským společnostem	0,00	0,00	0,00	-
5512	Požární ochrana - dobrovolná část	5222	Neinvestiční transfery spolkům	0,00	0,00	0,00	-
5529	Ostatní složky a činnosti integrovaného záchranného systému	5221	Neinvestiční transfery fondacím, ústavům a obecně prospěšným společnostem	0,00	0,00	0,00	-
6113	Zastupitelstva krajů	5019	Ostatní platy	170,00	170,00	98,63	58,02%
		5021	Ostatní osobní výdaje	3 350,00	3 350,00	2 478,00	73,97%
		5023	Odměny členů zastupitelstev obcí a krajů	28 681,00	27 036,03	27 035,24	100,00%
		5026	Odchodné	0,00	1 644,97	1 644,97	100,00%
		5031	Povinné pojistné na sociální zabezpečení a příspěvek na státní politiku zaměstnanosti	4 835,00	4 835,00	4 834,61	99,99%
		5032	Povinné pojistné na veřejné zdravotní pojištění	2 078,00	2 078,00	2 077,87	99,99%
		5039	Ostatní povinné pojistné placené zaměstnavatelem	40,00	40,00	23,35	58,38%
		5136	Knihy, učební pomůcky a tisk	10,00	13,69	4,09	29,86%
		5137	Drobný hmotný dlouhodobý majetek	40,00	54,79	43,63	79,63%
		5138	Nákup zboží (za účelem dalšího prodeje)	100,00	100,00	0,00	0,00%
		5139	Nákup materiálu j.n.	3 050,00	3 356,93	3 332,81	99,28%
		5161	Poštovní služby	5,00	5,00	0,00	0,00%
		5162	Služby elektronických komunikací	10,00	10,00	0,00	0,00%
		5163	Služby peněžních ústavů	200,00	200,00	11,67	5,84%
		5164	Nájemné	800,00	803,00	48,32	6,02%
		5166	Konzultační, poradenské a právní služby	20,00	20,00	0,00	98,90%
		5167	Služby školení a vzdělávání	50,00	50,00	1,85	3,70%
		5168	Zpracování dat a služby související s informačními a komunikačními technologiemi	0,00	941,77	941,77	100,00%



Výdaje Plzeňského kraje po konsolidaci dle rozpočtové skladby (v tis. Kč)

Období	2020
---------------	------

Paragraf	Název Paragrafu	Položka	Název položky	Schválený rozpočet	Upravený rozpočet	Čerpání rozpočtu	% UR
6113	Zastupitelstva krajů	5169	Nákup ostatních služeb	28 415,00	21 519,64	16 878,69	78,43%
		5171	Opravy a udržování	0,00	11,00	10,34	94,04%
		5173	Cestovné	1 000,00	1 000,00	197,66	19,77%
		5175	Pohoštění	2 400,00	2 014,83	803,08	39,86%
		5176	Účastnické poplatky na konference	20,00	20,00	0,00	0,00%
		5179	Ostatní nákupy j.n.	180,00	580,00	526,65	90,80%
		5194	Věcné dary	500,00	500,00	180,51	36,10%
		5362	Platby daní a poplatků státnímu rozpočtu	3,00	1,00	0,00	0,00%
		5365	Platby daní a poplatků krajům, obcím a státním fondům	4,00	6,00	5,15	85,83%
		5492	Dary obyvatelstvu	100,00	100,00	60,00	60,00%
		5494	Neinvestiční transfery obyvatelstvu nemající charakter daru	360,00	360,00	0,00	0,00%
		5542	Členské příspěvky mezinárodním nevládním organizacím	17,00	17,00	15,25	89,68%
		6409	Ostatní činnosti j.n.	6122	Stroje, přístroje a zařízení	0,00	235,00
5222	Neinvestiční transfery spolkům			0,00	0,00	0,00	-
5229	Ostatní neinvestiční transfery neziskovým a podobným organizacím			8 455,00	135,31	0,00	0,00%
Zastupitelé Celkem				87 658,00	82 843,66	71 348,44	86,12%
Zdravotnictví							
3511	Všeobecná ambulantní péče	5321	Neinvestiční transfery obcím	0,00	338,99	338,99	100,00%
		6313	Investiční transfery nefinančním podnikatelským subjektům-právníckým osobám	0,00	50,00	50,00	100,00%
3512	Stomatologická péče	5321	Neinvestiční transfery obcím	0,00	107,00	107,00	100,00%
		6341	Investiční transfery obcím	0,00	500,00	500,00	100,00%
3513	Lékařská služba první pomoci	5169	Nákup ostatních služeb	49 067,00	47 067,00	44 411,31	94,36%
		5323	Neinvestiční transfery krajům	1 200,00	1 200,00	1 200,00	100,00%
3515	Specializovaná ambulantní zdravotní péče	5321	Neinvestiční transfery obcím	0,00	0,00	0,00	-
3521	Fakultní nemocnice	5166	Konzultační, poradenské a právní služby	0,00	0,00	0,00	-
		5339	Neinvestiční transfery cizím příspěvkovým organizacím	344,00	344,00	344,00	100,00%
3522	Ostatní nemocnice	5166	Konzultační, poradenské a právní služby	500,00	4 680,70	0,00	0,00%
		5168	Zpracování dat a služby související s informačními a komunikačními technologiemi	0,00	315,81	315,81	100,00%
		5169	Nákup ostatních služeb	240 280,00	243 145,00	243 134,74	100,00%
		5331	Neinvestiční příspěvky zřízeným příspěvkovým organizacím	620,00	936,85	936,85	100,00%
3523	Odborné léčebné ústavy	6359	Investiční transfery ostatním příspěvkovým organizacím	0,00	0,00	0,00	-
3524	Léčebny dlouhodobě nemocných	6202	Nákup majetkových podílů	0,00	0,00	0,00	-
3525	Hospice	5213	Neinvestiční transfery nefinančním podnikatelským subjektům-právníckým osobám	0,00	0,00	0,00	-
		5221	Neinvestiční transfery fundacím, ústavům a obecně prospěšným společnostem	0,00	1 700,00	1 700,00	100,00%
		5222	Neinvestiční transfery spolkům	1 000,00	1 200,00	1 200,00	100,00%
3529	Ostatní ústavní péče	5331	Neinvestiční příspěvky zřízeným příspěvkovým organizacím	24 101,00	24 101,00	24 101,00	100,00%
		5336	Neinvestiční transfery zřízeným příspěvkovým organizacím	0,00	1 160,54	1 160,54	100,00%
		6351	Investiční transfery zřízeným příspěvkovým organizacím	1 084,00	1 084,00	1 084,00	100,00%
3532	Lékařská služba (léky, protézy a přístroje pro užití vně zdravotnických zařízení)	5169	Nákup ostatních služeb	0,00	0,00	0,00	-
3533	Zdravotnická záchranná služba	5137	Drobný hmotný dlouhodobý majetek	0,00	0,00	0,00	-
		5331	Neinvestiční příspěvky zřízeným příspěvkovým organizacím	321 000,00	311 092,19	311 092,19	100,00%



Výdaje Plzeňského kraje po konsolidaci dle rozpočtové skladby (v tis. Kč)

Období 2020

Paragraf	Název Paragrafu	Položka	Název položky	Schválený rozpočet	Upravený rozpočet	Čerpání rozpočtu	% UR
3533	Zdravotnická záchranná služba	5336	Neinvestiční transfery zřízeným příspěvkovým organizacím	0,00	80 460,87	80 460,87	100,00%
		6351	Investiční transfery zřízeným příspěvkovým organizacím	18 435,00	20 634,54	20 634,54	100,00%
		6356	Jiné investiční transfery zřízeným příspěvkovým organizacím	0,00	27 995,75	27 995,75	100,00%
		6451	Investiční půjčené prostředky zřízeným příspěvkovým organizacím	0,00	21 907,79	21 657,79	98,86%
3539	Ostatní zdravotnická zařízení a služby pro zdravotnictví	5169	Nákup ostatních služeb	10 000,00	10 000,00	9 990,00	99,90%
		5212	Neinvestiční transfery nefinančním podnikatelským subjektům-fyzickým osobám	56,00	56,00	56,00	100,00%
3592	Další vzdělávání pracovníků ve zdravotnictví	5493	Účelové neinvestiční transfery fyzickým osobám	240,00	30,00	30,00	100,00%
3599	Ostatní činnosti ve zdravotnictví	5021	Ostatní osobní výdaje	150,00	150,00	104,35	69,57%
		5139	Nákup materiálu j.n.	0,00	9,98	9,98	100,00%
		5166	Konzultační, poradenské a právní služby	350,00	350,00	159,23	45,49%
		5169	Nákup ostatních služeb	36 653,00	25 994,58	24 759,84	95,25%
		5222	Neinvestiční transfery spolkům	7 150,00	390,00	390,00	100,00%
		5229	Ostatní neinvestiční transfery neziskovým a podobným organizacím	250,00	110,00	0,00	0,00%
		5321	Neinvestiční transfery obcím	0,00	4 500,00	4 500,00	100,00%
		6322	Investiční transfery spolkům	1 000,00	45,00	45,00	100,00%
Zdravotnictví Celkem				713 480,00	831 657,59	822 469,78	98,90%
Životní prostředí							
1014	Ozdravování hospodářských zvířat, polních a speciálních plodin a zvláštní veterinární péče	5169	Nákup ostatních služeb	1 800,00	1 510,00	1 506,60	99,77%
		5222	Neinvestiční transfery spolkům	1 500,00	111,00	111,00	100,00%
		5321	Neinvestiční transfery obcím	0,00	54,00	54,00	100,00%
1019	Ostatní zemědělská a potravinářská činnost a rozvoj	5139	Nákup materiálu j.n.	0,00	0,00	0,00	-
		6312	Investiční transfery nefinančním podnikatelským subjektům-fyzickým osobám	2 200,00	1 578,94	1 578,94	100,00%
1031	Pěstební činnost	5212	Neinvestiční transfery nefinančním podnikatelským subjektům-fyzickým osobám	20 000,00	1 483,93	1 477,69	99,58%
		5213	Neinvestiční transfery nefinančním podnikatelským subjektům-právníckým osobám	0,00	6 286,24	6 286,24	100,00%
		5222	Neinvestiční transfery spolkům	0,00	23,80	23,80	100,00%
		5223	Neinvestiční transfery církvím a náboženským společnostem	0,00	571,86	571,86	100,00%
		5321	Neinvestiční transfery obcím	0,00	8 990,00	8 990,00	100,00%
		5493	Účelové neinvestiční transfery fyzickým osobám	0,00	2 154,16	2 154,16	100,00%
1036	Správa v lesním hospodářství	5134	Prádlo, oděv a obuv	50,00	144,20	142,79	99,02%
		5164	Nájemné	0,00	4,50	4,50	100,00%
1037	Celospolečenské funkce lesů	5811	Výdaje na náhrady za nezpůsobenou újmu	0,00	0,00	0,00	-
		6341	Investiční transfery obcím	0,00	300,00	300,00	100,00%
1039	Ostatní záležitosti lesního hospodářství	5021	Ostatní osobní výdaje	0,00	0,00	0,00	-
2310	Pitná voda	5222	Neinvestiční transfery spolkům	0,00	300,00	300,00	100,00%
		5321	Neinvestiční transfery obcím	0,00	96,00	90,60	94,38%
		6313	Investiční transfery nefinančním podnikatelským subjektům-právníckým osobám	0,00	2 556,50	2 556,50	100,00%
		6341	Investiční transfery obcím	0,00	21 169,42	21 169,42	100,00%
		6349	Ostatní investiční transfery veřejným rozpočtům územní úrovně	0,00	2 533,55	2 533,55	100,00%
2321	Odvádění a čištění odpadních vod a nakládání s kaly	5321	Neinvestiční transfery obcím	0,00	419,90	419,78	99,97%
		6341	Investiční transfery obcím	100 000,00	64 418,59	51 653,10	80,18%



Výdaje Plzeňského kraje po konsolidaci dle rozpočtové skladby (v tis. Kč)

Období 2020

Paragraf	Název Paragrafu	Položka	Název položky	Schválený rozpočet	Upravený rozpočet	Čerpání rozpočtu	% UR
2321	Odvádění a čištění odpadních vod a nakládání s kaly	6349	Ostatní investiční transfery veřejným rozpočtům územní úrovně	0,00	5 637,00	5 637,00	100,00%
2322	Prevence znečišťování vody	5166	Konzultační, poradenské a právní služby	0,00	253,15	253,15	100,00%
2331	Úpravy vodohospodářsky významných a vodárenských toků	6341	Investiční transfery obcím	0,00	236,00	236,00	100,00%
2333	Úpravy drobných vodních toků	6341	Investiční transfery obcím	0,00	0,00	0,00	-
2334	Revitalizace říčních systémů	6341	Investiční transfery obcím	0,00	0,00	0,00	-
2339	Záležitosti vodních toků a vodohospodářských děl j.n.	6341	Investiční transfery obcím	0,00	0,00	0,00	-
2341	Vodní díla v zemědělské krajině	5139	Nákup materiálu j.n.	50,00	0,00	0,00	-
		5493	Účelové neinvestiční transfery fyzickým osobám	0,00	42,00	0,00	0,00%
2369	Ostatní správa ve vodním hospodářství	5021	Ostatní osobní výdaje	0,00	0,00	0,00	-
		5169	Nákup ostatních služeb	2 500,00	116,03	0,00	0,00%
2399	Ostatní záležitosti vodního hospodářství	5021	Ostatní osobní výdaje	0,00	17,06	17,06	100,00%
		5123	Podlimitní technické zhodnocení	0,00	17,40	17,40	100,00%
		5154	Elektrická energie	30,00	30,00	10,95	36,50%
		5166	Konzultační, poradenské a právní služby	60,00	5 049,71	5 049,71	100,00%
		5168	Zpracování dat a služby související s informačními a komunikačními technologiemi	0,00	151,85	151,85	100,00%
		5169	Nákup ostatních služeb	3 400,00	1 510,63	1 433,30	94,88%
		5171	Opravy a udržování	300,00	1 170,12	1 170,12	100,00%
		5811	Výdaje na náhrady za nezpůsobenou újmu	0,00	135,08	135,08	100,00%
3114	Základní školy pro žáky se speciálními vzdělávacími potřebami	5331	Neinvestiční příspěvky zřízeným příspěvkovým organizacím	0,00	0,00	0,00	-
3121	Gymnázia	5331	Neinvestiční příspěvky zřízeným příspěvkovým organizacím	0,00	0,00	0,00	-
3122	Střední odborné školy	5331	Neinvestiční příspěvky zřízeným příspěvkovým organizacím	0,00	50,00	50,00	100,00%
3127	Střední školy	5331	Neinvestiční příspěvky zřízeným příspěvkovým organizacím	0,00	0,00	0,00	-
3133	Dětské domovy	5331	Neinvestiční příspěvky zřízeným příspěvkovým organizacím	0,00	0,00	0,00	-
3149	Ostatní zařízení související s výchovou a vzděláváním mládeže j.n.	5339	Neinvestiční transfery cizím příspěvkovým organizacím	0,00	50,00	50,00	100,00%
3233	Střediska volného času	5331	Neinvestiční příspěvky zřízeným příspěvkovým organizacím	0,00	117,90	117,90	100,00%
		5336	Neinvestiční transfery zřízeným příspěvkovým organizacím	0,00	15,75	15,75	100,00%
3315	Činnosti muzeí a galerií	5331	Neinvestiční příspěvky zřízeným příspěvkovým organizacím	0,00	0,00	0,00	-
3316	Vydavatelská činnost	5221	Neinvestiční transfery fondacím, ústavům a obecně prospěšným společnostem	0,00	0,00	0,00	-
3322	Zachování a obnova kulturních památek	5212	Neinvestiční transfery nefinančním podnikatelským subjektům-fyzickým osobám	0,00	0,00	0,00	-
3429	Ostatní zájmová činnost a rekreace	5222	Neinvestiční transfery spolkům	3 150,00	3 260,00	3 178,36	97,50%
		5321	Neinvestiční transfery obcím	0,00	50,00	50,00	100,00%
		6322	Investiční transfery spolkům	0,00	40,00	40,00	100,00%
3636	Územní rozvoj	5329	Ostatní neinvestiční transfery veřejným rozpočtům územní úrovně	0,00	45,00	45,00	100,00%
3713	Změny technologií vytápění	5011	Platy zaměstnanců v pracovním poměru vyjma zaměstnanců na služebních místech	0,00	3 268,43	3 268,43	100,00%
		5021	Ostatní osobní výdaje	0,00	90,08	90,08	100,00%
		5031	Povinné pojistné na sociální zabezpečení a příspěvek na státní politiku zaměstnanosti	0,00	832,84	832,84	100,00%
		5032	Povinné pojistné na veřejné zdravotní pojištění	0,00	302,25	302,25	100,00%
		5169	Nákup ostatních služeb	0,00	52,03	52,03	100,00%



Výdaje Plzeňského kraje po konsolidaci dle rozpočtové skladby (v tis. Kč)

Období 2020

Paragraf	Název Paragrafu	Položka	Název položky	Schválený rozpočet	Upravený rozpočet	Čerpání rozpočtu	% UR
3713	Změny technologií vytápění	5199	Ostatní výdaje související s neinvestičními nákupy	0,00	1 931,13	0,00	0,00%
		5364	Vratky transferů poskytnutých z veřejných rozpočtů	0,00	7 261,24	0,00	0,00%
		5904	Převody domněle neoprávněně použitých dotací zpět poskytovateli	0,00	1,20	0,00	0,00%
		6371	Účelové investiční transfery nepodnikajícím fyzickým osobám	0,00	252 785,25	161 523,43	63,90%
3714	Opatření ke snižování produkce skleníkových plynů a plynů poškozujících ozónovou vrstvu	5493	Účelové neinvestiční transfery fyzickým osobám	0,00	0,00	0,00	-
3719	Ostatní činnosti k ochraně ovzduší j.n.	5021	Ostatní osobní výdaje	0,00	0,00	0,00	-
3722	Sběr a svoz komunálních odpadů	5321	Neinvestiční transfery obcím	0,00	0,00	0,00	-
3725	Využívání a zneškodňování komunálních odpadů	6313	Investiční transfery nefinančním podnikatelským subjektům-právnickým osobám	0,00	10 000,00	10 000,00	100,00%
3726	Využívání a zneškodňování ostatních odpadů	6341	Investiční transfery obcím	0,00	0,00	0,00	-
3727	Prevence vzniku odpadů	5139	Nákup materiálu j.n.	0,00	9,38	9,38	100,00%
		5169	Nákup ostatních služeb	1 100,00	421,62	417,10	98,93%
3728	Monitoring nakládání s odpady	5166	Konzultační, poradenské a právní služby	0,00	0,00	0,00	-
		5169	Nákup ostatních služeb	90,00	90,00	84,70	94,11%
3729	Ostatní nakládání s odpady	5169	Nákup ostatních služeb	0,00	0,00	0,00	-
		5213	Neinvestiční transfery nefinančním podnikatelským subjektům-právnickým osobám	0,00	40,00	0,00	0,00%
3739	Ostatní ochrana půdy a spodní vody j.n.	5909	Ostatní neinvestiční výdaje j.n.	0,00	52,08	52,08	100,00%
3741	Ochrana druhů a stanovišť	5021	Ostatní osobní výdaje	0,00	10,00	10,00	100,00%
		5137	Drobný hmotný dlouhodobý majetek	0,00	36,83	36,83	100,00%
		5139	Nákup materiálu j.n.	0,00	12,33	12,33	100,00%
		5164	Nájemné	0,00	0,00	0,00	100,00%
		5166	Konzultační, poradenské a právní služby	0,00	10,00	10,00	100,00%
		5169	Nákup ostatních služeb	790,00	5 739,10	5 721,44	99,69%
		5222	Neinvestiční transfery spolkům	4 100,00	1 637,70	1 596,30	97,47%
		5321	Neinvestiční transfery obcím	0,00	47,60	47,60	100,00%
3742	Chráněné části přírody	5021	Ostatní osobní výdaje	0,00	21,10	21,10	100,00%
		5139	Nákup materiálu j.n.	0,00	0,39	0,39	100,00%
		5166	Konzultační, poradenské a právní služby	0,00	19,00	19,00	100,00%
		5169	Nákup ostatních služeb	1 750,00	1 231,16	1 196,41	97,18%
		5171	Opravy a udržování	0,00	170,33	170,33	100,00%
3745	Péče o vzhled obcí a veřejnou zeleň	5169	Nákup ostatních služeb	0,00	1 000,00	1 000,00	100,00%
		5194	Věcné dary	0,00	1 220,00	1 214,91	99,58%
		5212	Neinvestiční transfery nefinančním podnikatelským subjektům-fyzickým osobám	0,00	30,60	24,80	81,04%
		5213	Neinvestiční transfery nefinančním podnikatelským subjektům-právnickým osobám	0,00	46,00	44,16	73,55%
		5222	Neinvestiční transfery spolkům	6 000,00	60,00	45,00	94,25%
		5321	Neinvestiční transfery obcím	0,00	3 345,30	3 319,27	99,22%
		5493	Účelové neinvestiční transfery fyzickým osobám	0,00	124,00	124,00	100,00%
3749	Ostatní činnosti k ochraně přírody a krajiny j.n.	5021	Ostatní osobní výdaje	0,00	0,00	0,00	-
		5139	Nákup materiálu j.n.	0,00	0,47	0,47	100,00%
		5169	Nákup ostatních služeb	200,00	54,69	36,30	66,38%
		5222	Neinvestiční transfery spolkům	0,00	200,00	200,00	100,00%
		5811	Výdaje na náhrady za nezpůsobenou újmu	0,00	2 527,36	2 527,36	100,00%



Výdaje Plzeňského kraje po konsolidaci dle rozpočtové skladby (v tis. Kč)

Období 2020

Paragraf	Název Paragrafu	Položka	Název položky	Schválený rozpočet	Upravený rozpočet	Čerpání rozpočtu	% UR
3769	Ostatní správa v ochraně životního prostředí	5021	Ostatní osobní výdaje	0,00	0,00	0,00	-
		5166	Konzultační, poradenské a právní služby	250,00	1,80	0,00	0,00%
		5169	Nákup ostatních služeb	580,00	0,50	0,00	0,00%
3771	Protiradonová opatření	5213	Neinvestiční transfery nefinančním podnikatelským subjektům-právníckým osobám	0,00	0,00	0,00	-
3792	Ekologická výchova a osvěta	5021	Ostatní osobní výdaje	0,00	0,00	0,00	-
		5139	Nákup materiálu j.n.	0,00	63,01	63,01	100,00%
		5169	Nákup ostatních služeb	670,00	56,99	15,90	27,90%
		5212	Neinvestiční transfery nefinančním podnikatelským subjektům-fyzickým osobám	0,00	80,00	80,00	100,00%
		5222	Neinvestiční transfery spolkům	0,00	65,00	65,00	100,00%
		5321	Neinvestiční transfery obcím	2 000,00	2 000,00	2 000,00	100,00%
3799	Ostatní ekologické záležitosti	5136	Knihy, učební pomůcky a tisk	0,00	0,00	0,00	-
		5139	Nákup materiálu j.n.	0,00	82,51	82,51	100,00%
		5166	Konzultační, poradenské a právní služby	0,00	430,00	430,00	100,00%
		5169	Nákup ostatních služeb	100,00	111,95	71,95	64,27%
		5194	Věcné dary	0,00	44,00	44,00	100,00%
		5213	Neinvestiční transfery nefinančním podnikatelským subjektům-právníckým osobám	0,00	124,55	117,49	94,33%
		5221	Neinvestiční transfery fundacím, ústavům a obecně prospěšným společnostem	0,00	50,00	50,00	100,00%
		5222	Neinvestiční transfery spolkům	1 430,00	104,39	91,66	87,80%
		5321	Neinvestiční transfery obcím	0,00	54,95	54,95	100,00%
		6341	Investiční transfery obcím	0,00	78,96	78,96	100,00%
5269	Ostatní správa v oblasti hospodářských opatření pro krizové stavy	6341	Investiční transfery obcím	0,00	0,00	0,00	-
5299	Ostatní záležitosti civilní připravenosti pro krizové stavy	5134	Prádlo, oděv a obuv	50,00	0,00	0,00	-
		5169	Nákup ostatních služeb	50,00	50,00	0,00	0,00%
Životní prostředí Celkem				154 200,00	430 781,36	316 838,90	73,55%
Celkový součet				7 900 207,00	18 259 138,74	17 209 100,90	94,25%



Příspěvky z vlastních prostředků PK organizacím zřizovaným krajem dle jednotlivých oblastí (v tis. Kč)

Období	2020	
Organizace	Účel	Čerpání
Dopravní organizace		
Správa a údržba silnic Plzeňského kraje, příspěvková organizace, Škroupova 18 (IČO: 72053119)	Investiční transfery zřízeným příspěvkovým organizacím	573 882,85
	Neinvestiční příspěvky zřízeným příspěvkovým organizacím	707 611,77
Celkem Dopravní organizace		1 281 494,62
Krajská organizace - PRÁV		
Centrální nákup, příspěvková organizace, Plzeň, Škroupova 18 (IČO: 72046635)	Neinvestiční příspěvky zřízeným příspěvkovým organizacím	16 520,00
Celkem Krajská organizace - PRÁV		16 520,00
Krajské školy - okres Domažlice		
Dětský domov, Horšovský Týn (IČO: 48342947)	Neinvestiční příspěvky zřízeným příspěvkovým organizacím	2 665,00
Dětský domov, Staňkov (IČO: 48342971)	Investiční transfery zřízeným příspěvkovým organizacím	1 343,87
	Neinvestiční příspěvky zřízeným příspěvkovým organizacím	9 787,75
Gymnázium J.Š. Baara, Domažlice, Pivovarská 323 (IČO: 48342912)	Investiční transfery zřízeným příspěvkovým organizacím	163,85
	Neinvestiční příspěvky zřízeným příspěvkovým organizacím	3 828,00
Střední odborná škola a Střední odborné učiliště, Horšovský Týn, Littrowa 122 (IČO: 00376469)	Investiční transfery zřízeným příspěvkovým organizacím	1 000,00
	Neinvestiční příspěvky zřízeným příspěvkovým organizacím	8 127,00
Střední odborné učiliště, Domažlice, Prokopa Velikého 640 (IČO: 18230083)	Investiční transfery zřízeným příspěvkovým organizacím	1 685,00
	Neinvestiční příspěvky zřízeným příspěvkovým organizacím	9 638,25
Vyšší odborná škola, Obchodní akademie a Střední zdravotnická škola, Domažlice, Erbenova 184 (IČO: 48342939)	Investiční transfery zřízeným příspěvkovým organizacím	2 184,42
	Neinvestiční příspěvky zřízeným příspěvkovým organizacím	4 420,38
Základní škola a Odborná škola, Horšovský Týn, Nádražní 89 (IČO: 70842779)	Neinvestiční příspěvky zřízeným příspěvkovým organizacím	4 258,70
Celkem Krajské školy - okres Domažlice		49 102,23
Krajské školy - okres Klatovy		
Dětský domov, Kašperské Hory (IČO: 61751065)	Neinvestiční příspěvky zřízeným příspěvkovým organizacím	5 025,20
Dům dětí a mládeže Horažďovice (IČO: 61781371)	Neinvestiční příspěvky zřízeným příspěvkovým organizacím	117,90
Dům dětí a mládeže, Horažďovice (IČO: 61781371)	Neinvestiční příspěvky zřízeným příspěvkovým organizacím	3 584,00
Dům dětí a mládeže, Klatovy, ul. 5. května 109 (IČO: 69459096)	Investiční transfery zřízeným příspěvkovým organizacím	804,22
	Neinvestiční příspěvky zřízeným příspěvkovým organizacím	914,00
Dům dětí a mládeže, Nýrsko, prap. Veitla 23 (IČO: 69459100)	Neinvestiční příspěvky zřízeným příspěvkovým organizacím	368,43
Gymnázium Jaroslava Vrchlického, Klatovy, Národních mučedníků 347 (IČO: 61750972)	Neinvestiční příspěvky zřízeným příspěvkovým organizacím	4 769,31
Gymnázium, Sušice, Fr. Procházky 324 (IČO: 61781444)	Neinvestiční příspěvky zřízeným příspěvkovým organizacím	2 778,88
Střední odborná škola a Střední odborné učiliště, Sušice, U Kapličky 761 (IČO: 00077615)	Investiční transfery zřízeným příspěvkovým organizacím	4 756,77
	Neinvestiční příspěvky zřízeným příspěvkovým organizacím	8 598,43
Střední průmyslová škola, Klatovy, nábřeží Kpt. Nálepky 362 (IČO: 61750883)	Investiční transfery zřízeným příspěvkovým organizacím	2 000,00
	Neinvestiční příspěvky zřízeným příspěvkovým organizacím	8 960,07
Střední škola zemědělská a potravinářská, Klatovy, Národních mučedníků 141 (IČO: 61781797)	Investiční transfery zřízeným příspěvkovým organizacím	12 542,66
	Neinvestiční příspěvky zřízeným příspěvkovým organizacím	20 319,04
Střední škola, Horažďovice, Blatenská 313 (IČO: 00077631)	Investiční transfery zřízeným příspěvkovým organizacím	3 221,54
	Neinvestiční příspěvky zřízeným příspěvkovým organizacím	3 448,75
Vyšší odborná škola, Obchodní akademie, Střední zdravotnická škola a Jazyková škola s právem státní jazykové zkoušky, Klatovy, Plánická 196 (IČO: 61781771)	Investiční transfery zřízeným příspěvkovým organizacím	3 551,00
	Neinvestiční příspěvky zřízeným příspěvkovým organizacím	4 469,19
Základní škola, Klatovy, Hálkova 133 (IČO: 70839042)	Neinvestiční příspěvky zřízeným příspěvkovým organizacím	1 548,60
Základní umělecká škola Josefa Kličky, Klatovy, Plánická 208 (IČO: 70838542)	Neinvestiční příspěvky zřízeným příspěvkovým organizacím	57,00
Celkem Krajské školy - okres Klatovy		91 834,99
Krajské školy - okres Plzeň - jih		
Dětský domov, Nepomuk (IČO: 49180924)	Neinvestiční příspěvky zřízeným příspěvkovým organizacím	3 489,24
Gymnázium, Blovice, Družstevní 650 (IČO: 49180932)	Investiční transfery zřízeným příspěvkovým organizacím	1 187,65
	Neinvestiční příspěvky zřízeným příspěvkovým organizacím	2 132,90
Střední škola a Základní škola, Oselce (IČO: 00077691)	Investiční transfery zřízeným příspěvkovým organizacím	4 177,00
	Neinvestiční příspěvky zřízeným příspěvkovým organizacím	7 547,91
Celkem Krajské školy - okres Plzeň - jih		18 534,69
Krajské školy - okres Plzeň - město		
Dětský domov DOMINO, Plzeň (IČO: 49778170)	Investiční transfery zřízeným příspěvkovým organizacím	135,93
	Neinvestiční příspěvky zřízeným příspěvkovým organizacím	4 530,75
Gymnázium Ludka Píka, Plzeň, Opavská 21 (IČO: 49778102)	Investiční transfery zřízeným příspěvkovým organizacím	4 791,84

**Příspěvky z vlastních prostředků PK organizacím zřizovaným krajem dle jednotlivých oblastí (v tis. Kč)**

Období 2020

Organizace	Účel	Čerpání
Gymnázium Ludka Pika, Plzeň, Opavská 21 (IČO: 49778102)	Neinvestiční příspěvky zřízeným příspěvkovým organizacím	4 431,50
Gymnázium, Plzeň, Mikulášské nám. 23 (IČO: 49778145)	Investiční transfery zřízeným příspěvkovým organizacím	1 385,54
	Neinvestiční příspěvky zřízeným příspěvkovým organizacím	5 974,00
Hotelová škola, Plzeň, U Borského parku 3 (IČO: 00518557)	Neinvestiční příspěvky zřízeným příspěvkovým organizacím	6 887,00
Integrovaná střední škola živnostenská, Plzeň, Škroupova 13 (IČO: 00523925)	Investiční transfery zřízeným příspěvkovým organizacím	1 826,00
	Neinvestiční příspěvky zřízeným příspěvkovým organizacím	5 274,00
Konzervatoř, Plzeň, Kopeckého sady 10 (IČO: 49778111)	Investiční transfery zřízeným příspěvkovým organizacím	56 767,14
	Neinvestiční příspěvky zřízeným příspěvkovým organizacím	3 154,88
Krajské centrum vzdělávání a Jazyková škola s právem státní jazykové zkoušky, Plzeň, sady 5. května 42 (IČO: 49774191)	Neinvestiční příspěvky zřízeným příspěvkovým organizacím	9 767,52
Masarykovo gymnázium, Plzeň, Petáková 2 (IČO: 49778099)	Neinvestiční příspěvky zřízeným příspěvkovým organizacím	4 151,00
Obchodní akademie, Plzeň, nám. T. G. Masaryka 13 (IČO: 49778161)	Investiční transfery zřízeným příspěvkovým organizacím	8 500,00
	Neinvestiční příspěvky zřízeným příspěvkovým organizacím	4 168,00
Odborná škola výroby a služeb, Plzeň, Vejprnická 56 (IČO: 49774859)	Investiční transfery zřízeným příspěvkovým organizacím	500,00
	Neinvestiční příspěvky zřízeným příspěvkovým organizacím	3 457,00
Odborná škola, Základní škola a Mateřská škola, Plzeň, Macháčkova 45 (IČO: 70839352)	Neinvestiční příspěvky zřízeným příspěvkovým organizacím	2 356,00
Pedagogicko-psychologická poradna, Plzeň, Částkova 78 (IČO: 49777564)	Neinvestiční příspěvky zřízeným příspěvkovým organizacím	4 231,00
Sportovní gymnázium Plzeň (IČO: 49778137)	Neinvestiční příspěvky zřízeným příspěvkovým organizacím	6 628,00
Středisko služeb školám, Plzeň, Částkova 78 (IČO: 49777700)	Neinvestiční příspěvky zřízeným příspěvkovým organizacím	17 370,84
Středisko volného času RADOVÁNEK (IČO: 69977836)	Investiční transfery zřízeným příspěvkovým organizacím	11 284,10
	Neinvestiční příspěvky zřízeným příspěvkovým organizacím	4 869,60
Střední odborná škola obchodu, užitého umění a designu, Plzeň, Nerudova 33 (IČO: 00520152)	Neinvestiční příspěvky zřízeným příspěvkovým organizacím	4 565,47
Střední odborné učiliště elektrotechnické, Plzeň, Vejprnická 56 (IČO: 69456330)	Investiční transfery zřízeným příspěvkovým organizacím	16 949,26
	Neinvestiční příspěvky zřízeným příspěvkovým organizacím	22 980,31
Střední odborné učiliště stavební, Plzeň, Borská 55 (IČO: 00497061)	Investiční transfery zřízeným příspěvkovým organizacím	1 046,21
	Neinvestiční příspěvky zřízeným příspěvkovým organizacím	10 331,99
Střední průmyslová škola dopravní, Plzeň, Karlovarská 99 (IČO: 69457930)	Investiční transfery zřízeným příspěvkovým organizacím	17 124,29
	Neinvestiční příspěvky zřízeným příspěvkovým organizacím	19 288,00
Střední průmyslová škola stavební, Plzeň, Chodské nám. 2 (IČO: 49778064)	Investiční transfery zřízeným příspěvkovým organizacím	3 311,65
	Neinvestiční příspěvky zřízeným příspěvkovým organizacím	6 805,00
Střední průmyslová škola strojnická a Střední odborná škola profesora Švejcara, Plzeň, Klatovská 109 (IČO: 69457425)	Investiční transfery zřízeným příspěvkovým organizacím	655,21
	Neinvestiční příspěvky zřízeným příspěvkovým organizacím	18 743,29
Střední škola informatiky a finančních služeb, Plzeň, Klatovská 200 G (IČO: 00574406)	Investiční transfery zřízeným příspěvkovým organizacím	5 869,70
	Neinvestiční příspěvky zřízeným příspěvkovým organizacím	4 225,75
Střední zdravotnická škola a Vyšší odborná škola zdravotnická, Plzeň, Karlovarská 99 (IČO: 00669695)	Neinvestiční příspěvky zřízeným příspěvkovým organizacím	4 780,00
Vyšší odborná škola a Střední průmyslová škola elektrotechnická, Plzeň, Koterovská 85 (IČO: 49774301)	Investiční transfery zřízeným příspěvkovým organizacím	2 634,99
	Neinvestiční příspěvky zřízeným příspěvkovým organizacím	14 654,64
Základní škola a Mateřská škola pro sluchově postižené, Plzeň, Mohylová 90 (IČO: 49778153)	Investiční transfery zřízeným příspěvkovým organizacím	2 338,99
	Neinvestiční příspěvky zřízeným příspěvkovým organizacím	4 465,00
Základní škola a Mateřská škola pro zrakově postižené a vady řeči, Plzeň, Lazaretní 25 (IČO: 49778200)	Investiční transfery zřízeným příspěvkovým organizacím	9 931,63
	Neinvestiční příspěvky zřízeným příspěvkovým organizacím	4 325,04
Základní škola a Mateřská škola při Fakultní nemocnici, Plzeň, alej Svobody 80 (IČO: 49777629)	Investiční transfery zřízeným příspěvkovým organizacím	1 194,88
	Neinvestiční příspěvky zřízeným příspěvkovým organizacím	3 178,21
Základní škola speciální, Plzeň, Skupova 15 (IČO: 49777645)	Investiční transfery zřízeným příspěvkovým organizacím	364,76
	Neinvestiční příspěvky zřízeným příspěvkovým organizacím	1 288,25
Základní škola, Plzeň, Heyrovského 23 (IČO: 49777718)	Neinvestiční příspěvky zřízeným příspěvkovým organizacím	2 907,11
Základní škola, Plzeň, Podmostní 1 (IČO: 49777726)	Investiční transfery zřízeným příspěvkovým organizacím	1 305,57
	Neinvestiční příspěvky zřízeným příspěvkovým organizacím	2 387,25
Základní umělecká škola Bedřicha Smetany, Plzeň, Revoluční 100 (IČO: 45330221)	Neinvestiční příspěvky zřízeným příspěvkovým organizacím	77,00
Základní umělecká škola, Plzeň, Chválenická 17 (IČO: 45333165)	Neinvestiční příspěvky zřízeným příspěvkovým organizacím	77,00



Příspěvky z vlastních prostředků PK organizacím zřizovaným krajem dle jednotlivých oblastí (v tis. Kč)

Období	2020	
Organizace	Účel	Čerpání
Základní umělecká škola, Plzeň, Jagellonská 14 (IČO: 45330212)	Neinvestiční příspěvky zřízeným příspěvkovým organizacím	717,00
Základní umělecká škola, Plzeň, Sokolovská 54 (IČO: 45335842)	Neinvestiční příspěvky zřízeným příspěvkovým organizacím	77,00
Základní umělecká škola, Plzeň, Terezie Brzkové 33 (IČO: 45335851)	Investiční transfery zřízeným příspěvkovým organizacím	469,99
	Neinvestiční příspěvky zřízeným příspěvkovým organizacím	107,00
Celkem Krajské školy - okres Plzeň - město		361 619,08
Krajské školy - okres Plzeň - sever		
Gymnázium a Střední odborná škola, Plasy (IČO: 70838534)	Investiční transfery zřízeným příspěvkovým organizacím	3 048,87
	Neinvestiční příspěvky zřízeným příspěvkovým organizacím	5 970,25
Střední škola, Kralovice, nám. Osvobození 32 (IČO: 00077704)	Investiční transfery zřízeným příspěvkovým organizacím	3 117,27
	Neinvestiční příspěvky zřízeným příspěvkovým organizacím	4 641,00
Celkem Krajské školy - okres Plzeň - sever		16 777,40
Krajské školy - okres Rokycany		
Dům dětí a mládeže, Rokycany, Čechova 1155 (IČO: 47694921)	Neinvestiční příspěvky zřízeným příspěvkovým organizacím	494,43
	Investiční transfery zřízeným příspěvkovým organizacím	2 701,70
Gymnázium a Střední odborná škola, Rokycany, Mládežníků 1115 (IČO: 48380296)	Neinvestiční příspěvky zřízeným příspěvkovým organizacím	8 742,70
	Investiční transfery zřízeným příspěvkovým organizacím	6 781,91
Střední škola, Rokycany, Jeřabinová 96/III (IČO: 18242171)	Neinvestiční příspěvky zřízeným příspěvkovým organizacím	11 861,01
	Investiční transfery zřízeným příspěvkovým organizacím	1 294,25
Základní škola, Rokycany, Čechova 40 (IČO: 48380261)	Neinvestiční příspěvky zřízeným příspěvkovým organizacím	1 294,25
Základní umělecká škola, Rokycany, Jiráskova 181 (IČO: 48380156)	Investiční transfery zřízeným příspěvkovým organizacím	593,49
	Neinvestiční příspěvky zřízeným příspěvkovým organizacím	353,70
Celkem Krajské školy - okres Rokycany		32 823,19
Krajské školy - okres Tachov		
Dětský domov Čtyřlístek, Planá (IČO: 70842540)	Investiční transfery zřízeným příspěvkovým organizacím	48,41
	Neinvestiční příspěvky zřízeným příspěvkovým organizacím	3 279,20
Dětský domov, Tachov (IČO: 70842558)	Neinvestiční příspěvky zřízeným příspěvkovým organizacím	2 833,60
Dům dětí a mládeže, Tachov, Školní 1638 (IČO: 00377813)	Investiční transfery zřízeným příspěvkovým organizacím	95,59
	Neinvestiční příspěvky zřízeným příspěvkovým organizacím	845,00
Gymnázium, Stříbro, Soběslavova 1426 (IČO: 70842582)	Neinvestiční příspěvky zřízeným příspěvkovým organizacím	4 828,88
Gymnázium, Tachov, Pionýrská 1370 (IČO: 70842566)	Investiční transfery zřízeným příspěvkovým organizacím	95,59
	Neinvestiční příspěvky zřízeným příspěvkovým organizacím	3 466,13
Střední odborná škola, Stříbro, Benešova 508 (IČO: 68783728)	Investiční transfery zřízeným příspěvkovým organizacím	14 453,83
	Neinvestiční příspěvky zřízeným příspěvkovým organizacím	2 339,00
Střední průmyslová škola, Tachov, Světce 1 (IČO: 00520110)	Neinvestiční příspěvky zřízeným příspěvkovým organizacím	6 101,49
Střední škola živnostenská a Základní škola, Planá (IČO: 48326437)	Investiční transfery zřízeným příspěvkovým organizacím	5 000,00
	Neinvestiční příspěvky zřízeným příspěvkovým organizacím	4 953,39
Střední škola, Bor, Plzeňská 231 (IČO: 00077879)	Investiční transfery zřízeným příspěvkovým organizacím	6 607,28
	Neinvestiční příspěvky zřízeným příspěvkovým organizacím	4 905,10
Základní škola a Mateřská škola, Tachov, Petra Jilemnického 1995 (IČO: 70842523)	Investiční transfery zřízeným příspěvkovým organizacím	95,59
	Neinvestiční příspěvky zřízeným příspěvkovým organizacím	1 750,49
Základní škola, Stříbro, Revoluční 1431 (IČO: 70842515)	Neinvestiční příspěvky zřízeným příspěvkovým organizacím	898,00
Základní umělecká škola, Planá, Dukelských hrdinů 85 (IČO: 68780702)	Neinvestiční příspěvky zřízeným příspěvkovým organizacím	77,00
Základní umělecká škola, Tachov, Rokycanova 1 (IČO: 68780699)	Neinvestiční příspěvky zřízeným příspěvkovým organizacím	186,00
Celkem Krajské školy - okres Tachov		62 859,57
Kulturní organizace		
Galerie Klatovy / Klenová, příspěvková organizace (IČO: 00177270)	Investiční transfery zřízeným příspěvkovým organizacím	330,00
	Neinvestiční příspěvky zřízeným příspěvkovým organizacím	17 754,25
Hvězdárna v Rokycanech a Plzni, příspěvková organizace (IČO: 00368601)	Neinvestiční příspěvky zřízeným příspěvkovým organizacím	7 440,72
	Investiční transfery zřízeným příspěvkovým organizacím	1 900,00
Muzeum a galerie severního Plzeňska v Mariánské Týnici, příspěvková organizace (IČO: 00368563)	Neinvestiční příspěvky zřízeným příspěvkovým organizacím	12 000,23
	Investiční transfery zřízeným příspěvkovým organizacím	12,50
Muzeum Českého lesa v Tachově, příspěvková organizace (IČO: 00076716)	Neinvestiční příspěvky zřízeným příspěvkovým organizacím	8 127,98
	Investiční transfery zřízeným příspěvkovým organizacím	230,98
Muzeum Chodska v Domažlicích, příspěvková organizace (IČO: 00073873)	Neinvestiční příspěvky zřízeným příspěvkovým organizacím	11 667,49
	Investiční transfery zřízeným příspěvkovým organizacím	10 381,36
Muzeum jižního Plzeňska v Blovicích, příspěvková organizace (IČO: 00075710)	Neinvestiční příspěvky zřízeným příspěvkovým organizacím	10 705,99
	Investiční transfery zřízeným příspěvkovým organizacím	12 104,38
Muzeum Šumavy Sušice, příspěvková organizace (IČO: 00075116)	Neinvestiční příspěvky zřízeným příspěvkovým organizacím	12 104,38
Stálá divadelní scéna Klatovy, příspěvková organizace (IČO: 00075094)	Neinvestiční příspěvky zřízeným příspěvkovým organizacím	7 342,50

**Příspěvky z vlastních prostředků PK organizacím zřizovaným krajem dle jednotlivých oblastí (v tis. Kč)**

Období	2020	
Organizace	Účel	Čerpání
Studijní a vědecká knihovna Plzeňského kraje, příspěvková organizace (IČO: 00078077)	Neinvestiční příspěvky zřízeným příspěvkovým organizacím	66 639,72
Vlastivědné muzeum Dr. Hostaše v Klatovech, příspěvková organizace (IČO: 00075078)	Investiční transfery zřízeným příspěvkovým organizacím	850,00
	Neinvestiční příspěvky zřízeným příspěvkovým organizacím	13 211,33
Západočeská galerie v Plzni, příspěvková organizace (IČO: 00263338)	Investiční transfery zřízeným příspěvkovým organizacím	13 142,62
	Neinvestiční příspěvky zřízeným příspěvkovým organizacím	25 793,36
Západočeské muzeum v Plzni, příspěvková organizace (IČO: 00228745)	Investiční transfery zřízeným příspěvkovým organizacím	3 620,06
	Neinvestiční příspěvky zřízeným příspěvkovým organizacím	103 787,30
Celkem Kulturní organizace		327 042,77
Sociální organizace		
Centrum sociálních služeb Domažlice, příspěvková organizace (IČO: 75007754)	Investiční transfery zřízeným příspěvkovým organizacím	291,62
	Neinvestiční příspěvky zřízeným příspěvkovým organizacím	12 710,88
Centrum sociálních služeb Stod, příspěvková organizace (IČO: 48333841)	Investiční transfery zřízeným příspěvkovým organizacím	4 542,98
	Neinvestiční příspěvky zřízeným příspěvkovým organizacím	20 532,46
Centrum sociálních služeb Tachov, příspěvková organizace (IČO: 00377805)	Investiční transfery zřízeným příspěvkovým organizacím	783,67
	Neinvestiční příspěvky zřízeným příspěvkovým organizacím	15 831,68
Domov Harmonie, centrum sociálních služeb Mirošov, příspěvková organizace (IČO: 48379808)	Neinvestiční příspěvky zřízeným příspěvkovým organizacím	7 112,52
Domov klidného stáří v Žinkovech, příspěvková organizace (IČO: 49180312)	Investiční transfery zřízeným příspěvkovým organizacím	184,13
	Neinvestiční příspěvky zřízeným příspěvkovým organizacím	5 573,51
Domov pro osoby se zdravotním postižením Bystřice nad Úhlavou, příspěvková organizace (IČO: 49207300)	Investiční transfery zřízeným příspěvkovým organizacím	1 242,61
	Neinvestiční příspěvky zřízeným příspěvkovým organizacím	1 323,83
Domov pro osoby se zdravotním postižením Horní Břiza, příspěvková organizace (IČO: 00022578)	Investiční transfery zřízeným příspěvkovým organizacím	1 712,98
	Neinvestiční příspěvky zřízeným příspěvkovým organizacím	3 355,34
Domov pro osoby se zdravotním postižením Milíře, příspěvková organizace (IČO: 48329771)	Investiční transfery zřízeným příspěvkovým organizacím	2 750,00
	Neinvestiční příspěvky zřízeným příspěvkovým organizacím	5 847,54
Domov pro seniory Vlčice, příspěvková organizace (IČO: 49180380)	Investiční transfery zřízeným příspěvkovým organizacím	2 000,00
	Neinvestiční příspěvky zřízeným příspěvkovým organizacím	2 385,49
Domov sociálních služeb Liblín, příspěvková organizace (IČ:48379794)	Neinvestiční příspěvky zřízeným příspěvkovým organizacím	76,00
Domov sociálních služeb Liblín, příspěvková organizace (IČO: 48379794)	Investiční transfery zřízeným příspěvkovým organizacím	4 000,00
	Neinvestiční příspěvky zřízeným příspěvkovým organizacím	6 561,75
Dům seniorů Kdyně, příspěvková organizace (IČO: 75007746)	Neinvestiční příspěvky zřízeným příspěvkovým organizacím	10 709,03
Dům sociální péče Kralovice, příspěvková organizace (IČO: 49748190)	Investiční transfery zřízeným příspěvkovým organizacím	27 000,00
	Neinvestiční příspěvky zřízeným příspěvkovým organizacím	4 184,77
Celkem Sociální organizace		140 712,80
Zdravotnické organizace		
Dětský domov Trnová, příspěvková organizace (IČO: 00671045)	Investiční transfery zřízeným příspěvkovým organizacím	3 352,46
	Neinvestiční příspěvky zřízeným příspěvkovým organizacím	24 101,00
Nemocnice Domažlice (IČO: 00073822)	Neinvestiční příspěvky zřízeným příspěvkovým organizacím	706,85
Nemocnice Planá, příspěvková organizace (IČO: 00574538)	Neinvestiční příspěvky zřízeným příspěvkovým organizacím	230,00
Zdravotnická záchranná služba Plzeňského kraje, příspěvková organizace (IČO: 45333009)	Investiční transfery zřízeným příspěvkovým organizacím	25 634,54
	Neinvestiční příspěvky zřízeným příspěvkovým organizacím	311 092,19
Celkem Zdravotnické organizace		365 117,04
Celkem		2 764 438,38

Příspěvky pro školy a školská zařízení zřizovaná PK na přímé náklady ve vzdělávání - účelový znak 33353 a 33354 (v tis. Kč)

Období	2020	
Organizace	Účel	Čerpání
Krajské školy - okres Domažlice		
Dětský domov, Horšovský Týn (IČO: 48342947)	Přímé náklady na vzdělávání	17 404,71
Dětský domov, Staňkov (IČO: 48342971)	Přímé náklady na vzdělávání	17 651,68
Gymnázium J.Š.Baara, Domažlice, Pivovarská 323 (IČO: 48342912)	Přímé náklady na vzdělávání	38 802,59
Střední odborná škola a Střední odborné učiliště, Horšovský Týn, Littrowa 122 (IČO: 00376469)	Přímé náklady na vzdělávání	45 896,94
Střední odborné učiliště, Domažlice, Prokopa Velikého 640 (IČO: 18230083)	Přímé náklady na vzdělávání	50 851,42
Vyšší odborná škola, Obchodní akademie a Střední zdravotnická škola, Domažlice, Erbenova 184 (IČO: 48342939)	Přímé náklady na vzdělávání	33 861,30
Základní škola a Odborná škola, Horšovský Týn, Nádražní 89 (IČO: 70842779)	Přímé náklady na vzdělávání	41 846,82
Celkem Krajské školy - okres Domažlice		246 315,46
Krajské školy - okres Klatovy		
Dětský domov, Kašperské Hory (IČO: 61751065)	Přímé náklady na vzdělávání	24 962,53
Dům dětí a mládeže, Horažďovice (IČO: 61781371)	Přímé náklady na vzdělávání	4 312,54
Dům dětí a mládeže, Klatovy, ul. 5. května 109 (IČO: 69459096)	Přímé náklady na vzdělávání	8 659,89
Dům dětí a mládeže, Nýrsko, prap. Veitla 23 (IČO: 69459100)	Přímé náklady na vzdělávání	3 983,57
Gymnázium Jaroslava Vrchlického, Klatovy, Národních mučedníků 347 (IČO: 61750972)	Přímé náklady na vzdělávání	47 532,35
Gymnázium, Sušice, Fr. Procházky 324 (IČO: 61781444)	Přímé náklady na vzdělávání	22 098,71
Střední odborná škola a Střední odborné učiliště, Sušice, U Kapličky 761 (IČO: 00077615)	Přímé náklady na vzdělávání	45 484,65
Střední průmyslová škola, Klatovy, nábřeží Kpt. Nálepky 362 (IČO: 61750883)	Přímé náklady na vzdělávání	33 146,68
Střední škola zemědělská a potravinářská, Klatovy, Národních mučedníků 141 (IČO: 61781797)	Přímé náklady na vzdělávání	53 390,38
Střední škola, Horažďovice, Blatenská 313 (IČO: 00077631)	Přímé náklady na vzdělávání	29 771,51
Vyšší odborná škola, Obchodní akademie, Střední zdravotnická škola a Jazyková škola s právem státní jazykové zkoušky, Klatovy, Plánická 196 (IČO: 61781771)	Přímé náklady na vzdělávání	41 243,00
Základní škola, Klatovy, Hálkova 133 (IČO: 70839042)	Přímé náklady na vzdělávání	16 972,61
Základní umělecká škola Josefa Klíčky, Klatovy, Plánická 208 (IČO: 70838542)	Přímé náklady na vzdělávání	32 096,24
Celkem Krajské školy - okres Klatovy		363 654,65
Krajské školy - okres Plzeň - jih		
Dětský domov, Nepomuk (IČO: 49180924)	Přímé náklady na vzdělávání	17 351,70
Gymnázium, Blovice, Družstevní 650 (IČO: 49180932)	Přímé náklady na vzdělávání	26 325,76
Střední škola a Základní škola, Oselce (IČO: 00077691)	Přímé náklady na vzdělávání	34 171,06
Celkem Krajské školy - okres Plzeň - jih		77 848,51
Krajské školy - okres Plzeň - město		
Dětský domov DOMINO, Plzeň (IČO: 49778170)	Přímé náklady na vzdělávání	25 162,87
Gymnázium Ludka Pika, Plzeň, Opavská 21 (IČO: 49778102)	Přímé náklady na vzdělávání	41 735,87
Gymnázium, Plzeň, Mikulášské nám. 23 (IČO: 49778145)	Přímé náklady na vzdělávání	49 884,36
Hotelová škola, Plzeň, U Borského parku 3 (IČO: 00518557)	Přímé náklady na vzdělávání	69 565,69
Integrovaná střední škola živnostenská, Plzeň, Škroupova 13 (IČO: 00523925)	Přímé náklady na vzdělávání	41 864,18
Konzervatoř, Plzeň, Kopeckého sady 10 (IČO: 49778111)	Přímé náklady na vzdělávání	43 138,11
Masarykovo gymnázium, Plzeň, Petáková 2 (IČO: 49778099)	Přímé náklady na vzdělávání	51 838,33
Obchodní akademie, Plzeň, nám. T. G. Masaryka 13 (IČO: 49778161)	Přímé náklady na vzdělávání	44 979,99
Odborná škola výroby a služeb, Plzeň, Vejprnická 56 (IČO: 49774859)	Přímé náklady na vzdělávání	26 410,05
Odborná škola, Základní škola a Mateřská škola, Plzeň, Macháčkova 45 (IČO: 70839352)	Přímé náklady na vzdělávání	33 527,29
Pedagogicko-psychologická poradna, Plzeň, Částkova 78 (IČO: 49777564)	Přímé náklady na vzdělávání	38 718,24
Sportovní gymnázium Plzeň (IČO: 49778137)	Přímé náklady na vzdělávání	42 606,05
	Přímé náklady na vzdělávání - sportovní gymnázia	1 252,00
Středisko volného času RADOVÁNEK (IČO: 69977836)	Přímé náklady na vzdělávání	19 706,96
Střední odborná škola obchodu, užitého umění a designu, Plzeň, Nerudova 33 (IČO: 00520152)	Přímé náklady na vzdělávání	55 631,91
Střední odborné učiliště elektrotechnické, Plzeň, Vejprnická 56 (IČO: 69456330)	Přímé náklady na vzdělávání	86 389,60
Střední odborné učiliště stavební, Plzeň, Borská 55 (IČO: 00497061)	Přímé náklady na vzdělávání	52 741,72
Střední průmyslová škola dopravní, Plzeň, Karlovarská 99 (IČO: 69457930)	Přímé náklady na vzdělávání	118 165,44
Střední průmyslová škola stavební, Plzeň, Chodské nám. 2 (IČO: 49778064)	Přímé náklady na vzdělávání	41 992,60
Střední průmyslová škola strojnická a Střední odborná škola profesora Švejcara, Plzeň, Klatovská 109 (IČO: 69457425)	Přímé náklady na vzdělávání	81 018,47

**Příspěvky pro školy a školská zařízení zřizovaná PK na přímé náklady ve vzdělávání - účelový znak 33353 a 33354 (v tis. Kč)**

Období	2020
--------	------

Organizace	Účel	Čerpání
Střední škola informatiky a finančních služeb, Plzeň, Klatovská 200 G (IČO: 00574406)	Přímé náklady na vzdělávání	35 873,06
Střední zdravotnická škola a Vyšší odborná škola zdravotnická, Plzeň, Karlovarská 99 (IČO: 00669695)	Přímé náklady na vzdělávání	78 264,13
Vyšší odborná škola a Střední průmyslová škola elektrotechnická, Plzeň, Koterovská 85 (IČO: 49774301)	Přímé náklady na vzdělávání	114 426,83
Základní škola a Mateřská škola pro sluchově postižené, Plzeň, Mohylová 90 (IČO: 49778153)	Přímé náklady na vzdělávání	32 832,65
Základní škola a Mateřská škola pro zrakově postižené a vady řeči, Plzeň, Lazaretní 25 (IČO: 49778200)	Přímé náklady na vzdělávání	56 617,43
Základní škola a Mateřská škola při Fakultní nemocnici, Plzeň, alej Svobody 80 (IČO: 49777629)	Přímé náklady na vzdělávání	36 012,45
Základní škola speciální, Plzeň, Skupova 15 (IČO: 49777645)	Přímé náklady na vzdělávání	25 197,39
Základní škola, Plzeň, Heyrovského 23 (IČO: 49777718)	Přímé náklady na vzdělávání	26 453,11
Základní škola, Plzeň, Podmostní 1 (IČO: 49777726)	Přímé náklady na vzdělávání	20 650,75
Základní umělecká škola Bedřicha Smetany, Plzeň, Revoluční 100 (IČO: 45330221)	Přímé náklady na vzdělávání	27 831,44
Základní umělecká škola, Plzeň, Chválenická 17 (IČO: 45333165)	Přímé náklady na vzdělávání	30 752,77
Základní umělecká škola, Plzeň, Jagellonská 14 (IČO: 45330212)	Přímé náklady na vzdělávání	7 028,79
Základní umělecká škola, Plzeň, Sokolovská 54 (IČO: 45335842)	Přímé náklady na vzdělávání	26 071,57
Základní umělecká škola, Plzeň, Terezie Brzkové 33 (IČO: 45335851)	Přímé náklady na vzdělávání	27 197,05
Celkem Krajské školy - okres Plzeň - město		1 511 539,10
Krajské školy - okres Plzeň - sever		
Gymnázium a Střední odborná škola, Plasy (IČO: 70838534)	Přímé náklady na vzdělávání	48 702,16
Střední škola, Kralovice, nám. Osvobození 32 (IČO: 00077704)	Přímé náklady na vzdělávání	23 447,42
Celkem Krajské školy - okres Plzeň - sever		72 149,58
Krajské školy - okres Rokycany		
Dům dětí a mládeže, Rokycany, Čechova 1155 (IČO: 47694921)	Přímé náklady na vzdělávání	7 478,31
Gymnázium a Střední odborná škola, Rokycany, Mládežníků 1115 (IČO: 48380296)	Přímé náklady na vzdělávání	41 461,28
Střední škola, Rokycany, Jeřabinová 96/III (IČO: 18242171)	Přímé náklady na vzdělávání	41 329,36
Základní škola, Rokycany, Čechova 40 (IČO: 48380261)	Přímé náklady na vzdělávání	15 041,17
Základní umělecká škola, Rokycany, Jiráskova 181 (IČO: 48380156)	Přímé náklady na vzdělávání	25 520,20
Celkem Krajské školy - okres Rokycany		130 830,32
Krajské školy - okres Tachov		
Dětský domov Čtyřlístek, Planá (IČO: 70842540)	Přímé náklady na vzdělávání	15 049,41
Dětský domov, Tachov (IČO: 70842558)	Přímé náklady na vzdělávání	15 248,12
Dům dětí a mládeže, Tachov, Školní 1638 (IČO: 00377813)	Přímé náklady na vzdělávání	4 916,02
Gymnázium, Stříbro, Soběslavova 1426 (IČO: 70842582)	Přímé náklady na vzdělávání	26 746,88
Gymnázium, Tachov, Pionýrská 1370 (IČO: 70842566)	Přímé náklady na vzdělávání	18 296,80
Střední odborná škola, Stříbro, Benešova 508 (IČO: 68783728)	Přímé náklady na vzdělávání	21 807,79
Střední průmyslová škola, Tachov, Světle 1 (IČO: 00520110)	Přímé náklady na vzdělávání	27 369,52
Střední škola živnostenská a Základní škola, Planá (IČO: 48326437)	Přímé náklady na vzdělávání	29 844,55
Střední škola, Bor, Plzeňská 231 (IČO: 00077879)	Přímé náklady na vzdělávání	17 506,70
Základní škola a Mateřská škola, Tachov, Petra Jilemnického 1995 (IČO: 70842523)	Přímé náklady na vzdělávání	17 205,45
Základní škola, Stříbro, Revoluční 1431 (IČO: 70842515)	Přímé náklady na vzdělávání	8 196,22
Základní umělecká škola, Planá, Dukelských hrdinů 85 (IČO: 68780702)	Přímé náklady na vzdělávání	7 606,12
Základní umělecká škola, Tachov, Rokycanova 1 (IČO: 68780699)	Přímé náklady na vzdělávání	17 174,74
Celkem Krajské školy - okres Tachov		226 968,31
Celkem		2 629 305,94

Pozn.: Poskytovatelem veškerých těchto dotací je Ministerstvo školství, mládeže a tělovýchovy



Účelové příspěvky (s UZ) poskytnuté prostřednictvím rozpočtu PK organizacím zřizovaným krajem bez přímých výdajů na školství (UZ 33353, 33354) - dle jednotlivých oblastí (v tis. Kč)

Období	2020		
Organizace	Účel	Poskytovatel	Čerpání
Dopravní organizace			
Správa a údržba silnic Plzeňského kraje, příspěvková organizace, Škroupova 18 (IČO: 72053119)	Financování dopravní infrastruktury - investice	SFDI	138 300,00
	Financování dopravní infrastruktury - neinvestice	SFDI	221 173,63
	IROP – Integrovaný regionální OP – program č. 117030 – EU – INV	MMR	449 146,58
	IROP – Integrovaný regionální OP – program č. 117030 – SR – INV	MMR	26 420,39
Celkem Dopravní organizace			835 040,59
Krajské školy - okres Domažlice			
Dětský domov, Horšovský Týn (IČO: 48342947)	Mimořádné odměny zaměstnanců dětských domovů za práci po dobu nouzového stavu vyhlášeného v souvislosti s onemocněním covid-19	MŠMT	929,92
Dětský domov, Staňkov (IČO: 48342971)	Mimořádné odměny zaměstnanců dětských domovů za práci po dobu nouzového stavu vyhlášeného v souvislosti s onemocněním covid-19	MŠMT	1 088,13
	Transfery na státní příspěvek zřizovatelům zařízení pro děti vyžadující okamžitou pomoc	MPSV	8 958,75
Gymnázium J.Š.Baara, Domažlice, Pivovarská 323 (IČO: 48342912)	Excellence středních škol	MŠMT	110,93
Střední odborná škola a Střední odborné učiliště, Horšovský Týn, Littrowa 122 (IČO: 00376469)	Centra odborné přípravy – program č. 129710	MZE	1 666,00
	OP VVV - PO3 neinvestice	MŠMT	677,47
Střední odborné učiliště, Domažlice, Prokopa Velikého 640 (IČO: 18230083)	OP VVV - PO3 neinvestice	MŠMT	2 036,67
Vyšší odborná škola, Obchodní akademie a Střední zdravotnická škola, Domažlice, Erbenova 184 (IČO: 48342939)	Excellence středních škol	MŠMT	4,25
Základní škola a Odborná škola, Horšovský Týn, Nádražní 89 (IČO: 70842779)	OP VVV - PO3 neinvestice	MŠMT	551,91
	Podpora financování přímé pedagogické činnosti učitelů do nároku PHmax v mateřských, základních, středních školách a konzervatořích	MŠMT	143,57
	Podpora zavádění diagnostických nástrojů	MŠMT	57,77
Celkem Krajské školy - okres Domažlice			16 225,37
Krajské školy - okres Klatovy			
Dětský domov, Kašperské Hory (IČO: 61751065)	Mimořádné odměny zaměstnanců dětských domovů za práci po dobu nouzového stavu vyhlášeného v souvislosti s onemocněním covid-19	MŠMT	1 522,98
Dům dětí a mládeže Horažďovice (IČO: 61781371)	Program péče o krajinu	MŽP	15,75
Gymnázium Jaroslava Vrchlického, Klatovy, Národních mučedníků 347 (IČO: 61750972)	Excellence středních škol	MŠMT	135,83
	OP VVV - PO3 neinvestice	MŠMT	2 127,73
	Podpora financování přímé pedagogické činnosti učitelů do nároku PHmax v mateřských, základních, středních školách a konzervatořích	MŠMT	263,19
Gymnázium, Sušice, Fr. Procházky 324 (IČO: 61781444)	Excellence středních škol	MŠMT	4,25
Střední odborná škola a Střední odborné učiliště, Sušice, U Kapličky 761 (IČO: 00077615)	IROP – Integrovaný regionální OP – program č. 117030 – EU – INV	MMR	2 378,38
	IROP – Integrovaný regionální OP – program č. 117030 – EU – NIV	MMR	1 659,72
	IROP – Integrovaný regionální OP – program č. 117030 – SR – INV	MMR	139,90
	IROP – Integrovaný regionální OP – program č. 117030 – SR – NIV	MMR	97,63
	OP VVV - PO3 neinvestice	MŠMT	2 177,23
	Programy přeshraniční spolupráce 2014+ – NIV – SR	MMR	62,74
Střední škola zemědělská a potravinářská, Klatovy, Národních mučedníků 141 (IČO: 61781797)	Centra odborné přípravy – program č. 129710	MZE	1 666,00
	Excellence středních škol	MŠMT	8,50
	OP VVV - PO3 neinvestice	MŠMT	2 120,73
Střední škola, Horažďovice, Blatenská 313 (IČO: 00077631)	OP VVV - PO3 neinvestice	MŠMT	470,30
	Programy přeshraniční spolupráce 2014+ – NIV – SR	MMR	69,02
Vyšší odborná škola, Obchodní akademie, Střední zdravotnická škola a Jazyková škola s právem státní jazykové zkoušky, Klatovy, Plánická 196 (IČO: 61781771)	Excellence středních škol	MŠMT	17,00
	OP VVV - PO3 neinvestice	MŠMT	512,00
Celkem Krajské školy - okres Klatovy			15 448,90
Krajské školy - okres Plzeň - jih			
Dětský domov, Nepomuk (IČO: 49180924)	Mimořádné odměny zaměstnanců dětských domovů za práci po dobu nouzového stavu vyhlášeného v souvislosti s onemocněním covid-19	MŠMT	1 215,15
Gymnázium, Blovice, Družstevní 650 (IČO: 49180932)	Excellence středních škol	MŠMT	51,00
Střední škola a Základní škola, Oselce (IČO: 00077691)	OP VVV - PO3 neinvestice	MŠMT	1 004,59
Celkem Krajské školy - okres Plzeň - jih			2 270,74
Krajské školy - okres Plzeň - město			
Dětský domov DOMINO, Plzeň (IČO: 49778170)	Mimořádné odměny zaměstnanců dětských domovů za práci po dobu nouzového stavu vyhlášeného v souvislosti s onemocněním covid-19	MŠMT	1 581,12
Gymnázium Ludka Píka, Plzeň, Opavská 21 (IČO: 49778102)	Excellence středních škol	MŠMT	42,50
	Spolupráce s francouzskými, vlámskými a španělskými školami	MŠMT	110,02



Účelové příspěvky (s UZ) poskytnuté prostřednictvím rozpočtu PK organizacím zřizovaným krajem bez přímých výdajů na školství (UZ 33353, 33354) - dle jednotlivých oblastí (v tis. Kč)

Období	2020		
Organizace	Účel	Poskytovatel	Čerpání
Gymnázium Ludka Pika, Plzeň, Opavská 21 (IČO: 49778102)	Vzdělávací programy paměťových institucí do škol	MŠMT	2,50
Gymnázium, Plzeň, Mikulášské nám. 23 (IČO: 49778145)	Excellence středních škol	MŠMT	293,25
Integrovaná střední škola živnostenská, Plzeň, Škroupova 13 (IČO: 00523925)	Excellence středních škol	MŠMT	12,75
	OP VVV - PO3 neinvestice	MŠMT	1 484,64
Konzervatoř, Plzeň, Kopeckého sady 10 (IČO: 49778111)	Excellence středních škol	MŠMT	8,50
Krajské centrum vzdělávání a Jazyková škola s právem státní jazykové zkoušky, Plzeň, sady 5. května 42 (IČO: 49774191)	OP VVV - PO3 investice	MŠMT	46,00
	OP VVV - PO3 neinvestice	MŠMT	2 635,85
	Programy přeshraniční spolupráce 2014+ – NIV – SR	MMR	139,43
Masarykovo gymnázium, Plzeň, Petáková 2 (IČO: 49778099)	Excellence středních škol	MŠMT	227,04
Obchodní akademie, Plzeň, nám. T. G. Masaryka 13 (IČO: 49778161)	Excellence středních škol	MŠMT	8,50
Odborná škola výroby a služeb, Plzeň, Vejprnická 56 (IČO: 49774859)	OP VVV - PO3 neinvestice	MŠMT	588,94
Odborná škola, Základní škola a Mateřská škola, Plzeň, Macháčkova 45 (IČO: 70839352)	Podpora zavádění diagnostických nástrojů	MŠMT	39,35
Středisko služeb školám, Plzeň, Částkova 78 (IČO: 49777700)	Soutěže	MŠMT	912,57
Středisko volného času RADOVÁNEK (IČO: 69977836)	Operační program Zaměstnanost	MPSV	1 291,73
Střední odborná škola obchodu, užitého umění a designu, Plzeň, Nerudova 33 (IČO: 00520152)	OP VVV - PO3 neinvestice	MŠMT	2 341,56
Střední odborné učiliště elektrotechnické, Plzeň, Vejprnická 56 (IČO: 69456330)	OP VVV - PO3 neinvestice	MŠMT	963,50
Střední odborné učiliště stavební, Plzeň, Borská 55 (IČO: 00497061)	Programy přeshraniční spolupráce 2014+ – NIV – SR	MMR	28,98
Střední průmyslová škola dopravní, Plzeň, Karlovarská 99 (IČO: 69457930)	Dotační program pro zvýšení ochrany veřejných prostranství a objektů (akcí) veřejné správy, škol a školských zařízení jako měkkých cílů – 2019	MV	115,00
	Excellence středních škol	MŠMT	17,00
	OP VVV - PO3 neinvestice	MŠMT	950,00
Střední průmyslová škola stavební, Plzeň, Chodské nám. 2 (IČO: 49778064)	Excellence středních škol	MŠMT	29,58
	OP VVV - PO3 neinvestice	MŠMT	1 291,97
Střední průmyslová škola strojnická a Střední odborná škola profesora Švejcara, Plzeň, Klatovská 109 (IČO: 69457425)	Excellence středních škol	MŠMT	8,16
	OP VVV - PO3 neinvestice	MŠMT	3 378,28
Střední škola informatiky a finančních služeb, Plzeň, Klatovská 200 G (IČO: 00574406)	Excellence středních škol	MŠMT	29,75
	OP VVV - PO3 neinvestice	MŠMT	665,60
Střední zdravotnická škola a Vyšší odborná škola zdravotnická, Plzeň, Karlovarská 99 (IČO: 00669695)	Podpora financování přímé pedagogické činnosti učitelů do nároku PHmax v mateřských, základních, středních školách a konzervatořích	MŠMT	505,83
Vyšší odborná škola a Střední průmyslová škola elektrotechnická, Plzeň, Koterovská 85 (IČO: 49774301)	Excellence středních škol	MŠMT	136,51
	IROP – Integrovaný regionální OP – program č. 117030 – EU – INV	MMR	4 231,81
	IROP – Integrovaný regionální OP – program č. 117030 – EU – NIV	MMR	1 327,67
	IROP – Integrovaný regionální OP – program č. 117030 – SR – INV	MMR	248,93
	IROP – Integrovaný regionální OP – program č. 117030 – SR – NIV	MMR	78,10
	OP VVV - PO3 neinvestice	MŠMT	4 743,46
Základní škola a Mateřská škola pro sluchově postižené, Plzeň, Mohylová 90 (IČO: 49778153)	OP VVV - PO3 neinvestice	MŠMT	569,41
	Podpora výuky plavání v ZŠ	MŠMT	5,62
Základní škola a Mateřská škola pro zrakově postižené a vady řeči, Plzeň, Lazaretní 25 (IČO: 49778200)	Operační program potravinové a materiální pomoci	MPSV	55,46
	Podpora vzdělávání cizinců ve školách	MŠMT	31,74
	Podpora zavádění diagnostických nástrojů	MŠMT	31,46
Celkem Krajské školy - okres Plzeň - město			31 210,05
Krajské školy - okres Plzeň - sever			
Gymnázium a Střední odborná škola, Plasy (IČO: 70838534)	OP VVV - PO3 neinvestice	MŠMT	2 048,60
Střední škola, Kralovice, nám. Osvobození 32 (IČO: 00077704)	Dotační program pro zvýšení ochrany veřejných prostranství a objektů (akcí) veřejné správy, škol a školských zařízení jako měkkých cílů – 2019	MV	204,80
	OP VVV - PO3 neinvestice	MŠMT	475,00
Celkem Krajské školy - okres Plzeň - sever			2 728,40
Krajské školy - okres Rokycany			



Účelové příspěvky (s UZ) poskytnuté prostřednictvím rozpočtu PK organizacím zřizovaným krajem bez přímých výdajů na školství (UZ 33353, 33354) - dle jednotlivých oblastí (v tis. Kč)

Období	2020		
Organizace	Účel	Poskytovatel	Čerpání
Gymnázium a Střední odborná škola, Rokycany, Mládežníků 1115 (IČO: 48380296)	Dotační program pro zvýšení ochrany veřejných prostranství a objektů (akcí) veřejné správy, škol a školských zařízení jako měkkých cílů – 2019	MV	204,80
	Excellence středních škol	MŠMT	242,42
	Podpora financování přímé pedagogické činnosti učitelů do nároku PHmax v mateřských, základních, středních školách a konzervatořích	MŠMT	178,61
Střední škola, Rokycany, Jeřabinová 96/III (IČO: 18242171)	OP VVV - PO3 investice	MŠMT	710,86
	OP VVV - PO3 neinvestice	MŠMT	372,40
Celkem Krajské školy - okres Rokycany			1 709,08
Krajské školy - okres Tachov			
Dětský domov Čtyřlístek, Planá (IČO: 70842540)	Mimořádné odměny zaměstnanců dětských domovů za práci po dobu nouzového stavu vyhlášeného v souvislosti s onemocněním covid-19	MŠMT	867,17
Dětský domov, Tachov (IČO: 70842558)	Mimořádné odměny zaměstnanců dětských domovů za práci po dobu nouzového stavu vyhlášeného v souvislosti s onemocněním covid-19	MŠMT	885,98
Gymnázium, Stříbro, Soběslavova 1426 (IČO: 70842582)	Excellence středních škol	MŠMT	34,17
Gymnázium, Tachov, Pionýrská 1370 (IČO: 70842566)	Excellence středních škol	MŠMT	29,75
Střední odborná škola, Stříbro, Benešova 508 (IČO: 68783728)	Dotační program pro zvýšení ochrany veřejných prostranství a objektů (akcí) veřejné správy, škol a školských zařízení jako měkkých cílů – 2019	MV	177,40
	OP VVV - PO3 neinvestice	MŠMT	894,65
Střední průmyslová škola, Tachov, Svěťce 1 (IČO: 00520110)	OP VVV - PO3 neinvestice	MŠMT	1 639,38
Střední škola živnostenská a Základní škola, Planá (IČO: 48326437)	Dotační program pro zvýšení ochrany veřejných prostranství a objektů (akcí) veřejné správy, škol a školských zařízení jako měkkých cílů – 2019	MV	40,00
	OP VVV - PO3 neinvestice	MŠMT	1 114,40
Střední škola, Bor, Plzeňská 231 (IČO: 00077879)	OP VVV - PO3 neinvestice	MŠMT	817,93
	Projekty romské komunity	MŠMT	81,57
Celkem Krajské školy - okres Tachov			6 582,40
Kulturní organizace			
Galerie Klatovy / Klenová, příspěvková organizace (IČO: 00177270)	Programy přeshraniční spolupráce 2014+ – NIV – SR	MMR	77,46
Muzeum a galerie severního Plzeňska v Mariánské Týnici, příspěvková organizace (IČO: 00368563)	IROP – Integrovaný regionální OP – program č. 117030 – EU – INV	MMR	12 678,28
	IROP – Integrovaný regionální OP – program č. 117030 – SR – INV	MMR	745,78
Muzeum Českého lesa v Tachově, příspěvková organizace (IČO: 00076716)	ISO II/D preventivní ochrana před nepříznivými vlivy prostředí - neinvestiční	MK	164,00
Muzeum jižního Plzeňska v Blovičích, příspěvková organizace (IČO: 00075710)	ISO II/D preventivní ochrana před nepříznivými vlivy prostředí - neinvestiční	MK	89,00
	Podpora obnovy kulturních památek prostřednictvím obcí s rozšířenou působností - NIV	MK	184,00
Stálá divadelní scéna Klatovy, příspěvková organizace (IČO: 00075094)	Program ochrany měkkých cílů v oblasti kultury - podprogram č. 134D811	MK	82,64
Studijní a vědecká knihovna Plzeňského kraje, příspěvková organizace (IČO: 00078077)	IROP – Integrovaný regionální OP – program č. 117030 – EU – NIV	MMR	4 904,30
	IROP – Integrovaný regionální OP – program č. 117030 – SR – NIV	MMR	288,49
	Programy přeshraniční spolupráce 2014+ – NIV – SR	MMR	29,95
	Veřejné informační služby knihoven - neinvestice	MK	532,00
Vlastivědné muzeum Dr. Hostaše v Klatovech, příspěvková organizace (IČO: 00075078)	ISO II/D preventivní ochrana před nepříznivými vlivy prostředí - investiční	MK	67,00
	ISO II/D preventivní ochrana před nepříznivými vlivy prostředí - neinvestiční	MK	124,00
	Kulturní aktivity	MK	109,00
	Program péče o vesnické památkové rezervace a zóny a krajinné památkové zóny	MK	225,00
Západočeská galerie v Plzni, příspěvková organizace (IČO: 00263338)	ISO II/D preventivní ochrana před nepříznivými vlivy prostředí - neinvestiční	MK	200,00
	Kulturní aktivity	MK	1 260,00
	Program ochrany měkkých cílů v oblasti kultury - podprogram č. 134D811	MK	400,57
Západočeské muzeum v Plzni, příspěvková organizace (IČO: 00228745)	5060010013 Podpora výchovně vzdělávacích aktivit v muzejnictví	MK	96,00
	ISO II/D preventivní ochrana před nepříznivými vlivy prostředí - investiční	MK	168,00
	ISO II/D preventivní ochrana před nepříznivými vlivy prostředí - neinvestiční	MK	50,00
	Program ochrany měkkých cílů v oblasti kultury - podprogram č. 134D811	MK	871,20
	Veřejné informační služby knihoven - neinvestice	MK	35,00
Celkem Kulturní organizace			23 381,67
Sociální organizace			
Centrum sociálních služeb Domažlice, příspěvková organizace (IČO: 75007754)	Neinvestiční nedávkové transfery podle zákona č. 108/2006 Sb., o sociálních službách (§ 101, § 102 a § 103)	MPSV	31 925,42



Účelové příspěvky (s UZ) poskytnuté prostřednictvím rozpočtu PK organizacím zřizovaným krajem bez přímých výdajů na školství (UZ 33353, 33354) - dle jednotlivých oblastí (v tis. Kč)

Období	2020		
Organizace	Účel	Poskytovatel	Čerpání
Centrum sociálních služeb Domažlice, příspěvková organizace, Baldovská 583 (IČ:75007754)	Ostatní zdravotnické programy - neinvestice	MZDR	1 176,14
	Řešení naléhavých potřeb při zabezpečení provozu sociálních služeb zřízených a provozovaných obcemi	MPSV	14 278,54
Centrum sociálních služeb Stod, příspěvková organizace (IČO: 48333841)	Neinvestiční nedávkové transfery podle zákona č. 108/2006 Sb., o sociálních službách (§ 101, § 102 a § 103)	MPSV	44 276,96
	Operační program Zaměstnanost	MPSV	2 124,71
Centrum sociálních služeb Stod, příspěvková organizace, 28. října 377 (IČ:48333841)	Ostatní zdravotnické programy - neinvestice	MZDR	140,91
Centrum sociálních služeb Tachov, příspěvková organizace (IČO: 00377805)	Neinvestiční nedávkové transfery podle zákona č. 108/2006 Sb., o sociálních službách (§ 101, § 102 a § 103)	MPSV	40 604,42
Centrum sociálních služeb Tachov, příspěvková organizace, Americká 242 (IČ:00377805)	Ostatní zdravotnické programy - neinvestice	MZDR	840,89
	Řešení naléhavých potřeb při zabezpečení provozu sociálních služeb zřízených a provozovaných obcemi	MPSV	5 998,32
Domov Harmonie, centrum sociálních služeb Mirošov, příspěvk. organizace, Skoická 314 (IČ:48379808)	Ostatní zdravotnické programy - neinvestice	MZDR	568,74
	Řešení naléhavých potřeb při zabezpečení provozu sociálních služeb zřízených a provozovaných obcemi	MPSV	6 646,06
Domov Harmonie, centrum sociálních služeb Mirošov, příspěvková organizace (IČO: 48379808)	Neinvestiční nedávkové transfery podle zákona č. 108/2006 Sb., o sociálních službách (§ 101, § 102 a § 103)	MPSV	57 222,03
Domov klidného stáří v Žinkovech, příspěvková organizace (IČO: 49180312)	Neinvestiční nedávkové transfery podle zákona č. 108/2006 Sb., o sociálních službách (§ 101, § 102 a § 103)	MPSV	16 076,31
Domov klidného stáří v Žinkovech, příspěvková organizace, Žinkovy 89 (IČ:49180312)	Ostatní zdravotnické programy - neinvestice	MZDR	260,51
	Řešení naléhavých potřeb při zabezpečení provozu sociálních služeb zřízených a provozovaných obcemi	MPSV	2 376,02
Domov pro osoby se zdrav. postižením Bystřice nad Úhlavou, p. o., Bystřice nad Úhl. 44 (IČ:49207300)	Ostatní zdravotnické programy - neinvestice	MZDR	215,47
	Řešení naléhavých potřeb při zabezpečení provozu sociálních služeb zřízených a provozovaných obcemi	MPSV	2 687,06
Domov pro osoby se zdrav. postižením Horní Bříza, příspěvk. organizace, U Vrby 486 (IČ:00022578)	Ostatní zdravotnické programy - neinvestice	MZDR	310,18
	Řešení naléhavých potřeb při zabezpečení provozu sociálních služeb zřízených a provozovaných obcemi	MPSV	4 532,37
Domov pro osoby se zdrav. postižením Milíře, příspěvková organizace, Milíře 193 (IČ:48329771)	Ostatní zdravotnické programy - neinvestice	MZDR	204,65
	Řešení naléhavých potřeb při zabezpečení provozu sociálních služeb zřízených a provozovaných obcemi	MPSV	1 406,15
Domov pro osoby se zdrav. postižením Stod, příspěvková organizace, 28. října 377 (IČ:48333841)	Řešení naléhavých potřeb při zabezpečení provozu sociálních služeb zřízených a provozovaných obcemi	MPSV	4 371,21
Domov pro osoby se zdravotním postižením Bystřice nad Úhlavou, příspěvková organizace (IČO: 49207300)	Neinvestiční nedávkové transfery podle zákona č. 108/2006 Sb., o sociálních službách (§ 101, § 102 a § 103)	MPSV	20 335,00
Domov pro osoby se zdravotním postižením Horní Bříza, příspěvková organizace (IČO: 00022578)	Neinvestiční nedávkové transfery podle zákona č. 108/2006 Sb., o sociálních službách (§ 101, § 102 a § 103)	MPSV	36 118,17
Domov pro osoby se zdravotním postižením Milíře, příspěvková organizace (IČO: 48329771)	Neinvestiční nedávkové transfery podle zákona č. 108/2006 Sb., o sociálních službách (§ 101, § 102 a § 103)	MPSV	12 793,22
Domov pro seniory Vlčice, příspěvková organizace (IČO: 49180380)	Neinvestiční nedávkové transfery podle zákona č. 108/2006 Sb., o sociálních službách (§ 101, § 102 a § 103)	MPSV	8 714,26
Domov pro seniory Vlčice, příspěvková organizace, Vlčice 66 (IČ:49180380)	Ostatní zdravotnické programy - neinvestice	MZDR	75,97
	Řešení naléhavých potřeb při zabezpečení provozu sociálních služeb zřízených a provozovaných obcemi	MPSV	1 553,22
Domov sociálních služeb Liblín, příspěvková organizace (IČO: 48379794)	Neinvestiční nedávkové transfery podle zákona č. 108/2006 Sb., o sociálních službách (§ 101, § 102 a § 103)	MPSV	25 373,91
Domov sociálních služeb Liblín, příspěvková organizace, Liblín 1 (IČ:48379794)	Ostatní zdravotnické programy - neinvestice	MZDR	244,80
	Řešení naléhavých potřeb při zabezpečení provozu sociálních služeb zřízených a provozovaných obcemi	MPSV	2 539,70
Dům seniorů Kdyně, příspěvková organizace (IČO: 75007746)	Neinvestiční nedávkové transfery podle zákona č. 108/2006 Sb., o sociálních službách (§ 101, § 102 a § 103)	MPSV	15 502,44
Dům seniorů Kdyně, příspěvková organizace, Pod Korábem 669 (IČ:75007746)	Ostatní zdravotnické programy - neinvestice	MZDR	374,15
	Řešení naléhavých potřeb při zabezpečení provozu sociálních služeb zřízených a provozovaných obcemi	MPSV	4 494,81
Dům sociální péče Kralovice, příspěvková organizace (IČO: 49748190)	Neinvestiční nedávkové transfery podle zákona č. 108/2006 Sb., o sociálních službách (§ 101, § 102 a § 103)	MPSV	16 862,60
Dům sociální péče Kralovice, příspěvková organizace, Plzeňská tř. 345 (IČ:49748190)	Ostatní zdravotnické programy - neinvestice	MZDR	289,39
	Řešení naléhavých potřeb při zabezpečení provozu sociálních služeb zřízených a provozovaných obcemi	MPSV	2 726,35
Celkem Sociální organizace			386 241,03



Účelové příspěvky (s UZ) poskytnuté prostřednictvím rozpočtu PK organizacím zřizovaným krajem bez přímých výdajů na školství (UZ 33353, 33354) - dle jednotlivých oblastí (v tis. Kč)

Období	2020
--------	------

Organizace	Účel	Poskytovatel	Čerpání
Zdravotnické organizace			
Dětský domov Trnová, příspěvková organizace (IČO: 00671045)	COVID-19-ohodnocení	MZDR	1 160,54
	Transfery na státní příspěvek zřizovatelům zařízení pro děti vyžadující okamžitou pomoc	MPSV	720,96
Zdravotnická záchraná služba Plzeňského kraje, příspěvková organizace (IČO: 45333009)	IROP – Integrovaný regionální OP – program č. 117030 – EU – INV	MMR	18 696,07
	IROP – Integrovaný regionální OP – program č. 117030 – EU – NIV	MMR	477,22
	IROP – Integrovaný regionální OP – program č. 117030 – SR – INV	MMR	1 099,77
	IROP – Integrovaný regionální OP – program č. 117030 – SR – NIV	MMR	28,07
	Podpora rozvoje a obnovy materiálně technického vybavení pro řešení krizových situací - program č. 135 08 – investice	MZDR	8 199,91
	Programy přeshraniční spolupráce 2014+ – NIV – SR	MMR	77,74
	Připravenost poskytovatele ZZS na řešení mimořádných událostí a krizových situací	MZDR	79 877,83
Celkem Zdravotnické organizace			110 338,13
Celkem			1 431 176,35

Seznam použitých zkratk:

MK - Ministerstvo kultury ČR

MMR - Ministerstvo pro místní rozvoj

MPSV - Ministerstvo práce a sociálních věcí ČR

MŠMT - Ministerstvo školství, mládeže a tělovýchovy ČR

MV - Ministerstvo vnitra ČR

MZDR - Ministerstvo zdravotnictví ČR

MZE - Ministerstvo zemědělství ČR

MŽP - Ministerstvo životního prostředí ČR

SFDI - Státní fond dopravní infrastruktury



Účelové prostředky poskytnuté prostřednictvím Plzeňského kraje soukromým školám působícím na území PK (v tis. Kč)

Období	2020
--------	------

Organizace	Účel	Čerpání
Akademie hotelnictví a cestovního ruchu - střední škola, s.r.o. (IČO: 25214837)	Dotace pro soukromé školy	12 506,93
B 2 B Plzeň - zařízení školního stravování, s.r.o. (IČO: 28026462)	Dotace pro soukromé školy	4 476,54
Bezpečnostně právní akademie Plzeň, s.r.o., střední škola (IČO: 25214144)	Dotace pro soukromé školy	13 882,15
Gymnázium Františka Křížáka a základní škola, s.r.o. (IČO: 25209957)	Dotace pro soukromé školy	36 952,99
	Excellence středních škol	38,25
	Podpora vzdělávání cizinců ve školách	41,07
Lesní mateřská škola a ekocentrum Berounka z. s. (IČO: 22607200)	Dotace pro soukromé školy	582,11
Lesní mateřská škola Medvídáta (IČO: 07108460)	Dotace pro soukromé školy	813,07
Lesní mateřská škola Sasanka	Dotace pro soukromé školy	182,48
Lesní mateřská škola Větvíčka (IČO: 08301506)	Dotace pro soukromé školy	752,23
Mateřská škola Benjamínek, o.p.s. (IČO: 02048086)	Dotace pro soukromé školy	1 766,22
Mateřská škola Drobeček s.r.o. (IČO: 28046366)	Dotace pro soukromé školy	5 100,45
Mateřská škola HARMONIE spol. s r.o. (IČO: 25214756)	Dotace pro soukromé školy	3 115,36
Mateřská škola KLUBÍČKO (IČO: 01870688)	Dotace pro soukromé školy	3 036,23
Mateřská škola Malý svět (IČO: 03244547)	Dotace pro soukromé školy	3 315,02
Mateřská škola Montessori Plzeň (IČO: 71341421)	Dotace pro soukromé školy	943,23
Mateřská škola při Nemocnici u Sv. Jiří (IČO: 06574203)	Dotace pro soukromé školy	713,14
Mateřská škola Thed's friends, o.p.s. (IČO: 01719971)	Dotace pro soukromé školy	948,71
Montessori mateřská škola Pampeliška s. r. o. (IČO: 03505529)	Dotace pro soukromé školy	1 149,80
PLZEŇSKÁ OBCHODNÍ AKADEMIE s.r.o. (IČO: 25214829)	Dotace pro soukromé školy	6 005,94
Soukromá mateřská škola Plzeň - Božkov (IČO: 71341234)	Dotace pro soukromé školy	2 114,20
Soukromá Střední odborná škola a Gymnázium BEAN, s.r.o. (IČO: 25630997)	Dotace pro soukromé školy	7 161,50
Soukromá základní škola a mateřská škola Adélka, o.p.s. (IČO: 25221272)	Dotace pro soukromé školy	7 791,84
Soukromá základní škola ELEMENTÁRIA, s.r.o. (IČO: 25214047)	Dotace pro soukromé školy	12 911,45
Soukromá základní umělecká škola Trnka o.p.s. (IČO: 26347687)	Dotace pro soukromé školy	3 469,82
Sportovní a podnikatelská střední škola, spol. s r.o. (IČO: 45356891)	Dotace pro soukromé školy	13 418,91
Střední uměleckoprůmyslová škola a Základní umělecká škola Zámeček s.r.o. (IČO: 25215531)	Dotace pro soukromé školy	20 054,07
Vyšší odborná škola zdravotnická, managementu a veřejnosprávních studií, s.r.o. (IČO: 64830225)	Dotace pro soukromé školy	23 842,13
Waldorfská základní škola Dobromysl o.p.s. (IČO: 01811193)	Dotace pro soukromé školy	14 370,88
	Podpora výuky plavání v ZŠ	4,00



Účelové prostředky poskytnuté prostřednictvím Plzeňského kraje soukromým školám působícím na území PK (v tis. Kč)

Období	2020
---------------	------

Organizace	Účel	Čerpání
Základní škola a Mateřská škola KUBUKI (IČO: 03303934)	Dotace pro soukromé školy	1 509,58
Základní škola Easy Start s.r.o. (IČO: 29103550)	Dotace pro soukromé školy	6 741,40
Základní škola Elanor	Dotace pro soukromé školy	658,73
Základní škola Inspíria s. r. o. (IČO: 6373101)	Dotace pro soukromé školy	1 547,34
ZÁKLADNÍ ŠKOLA MARTINA LUTHERA, s.r.o. (IČO: 49193490)	Dotace pro soukromé školy	16 428,70
Základní škola Montessori Plzeň (IČO: 02551217)	Dotace pro soukromé školy	4 244,38
Základní škola Pivoňka (IČO: 06010202)	Dotace pro soukromé školy	2 712,98
	Podpora výuky plavání v ZŠ	9,36
Základní škola speciální Royal Rangers při Středisku Víteček (IČO: 71340921)	Dotace pro soukromé školy	2 945,48
Základní umělecká škola Elementária (IČO: 71341056)	Dotace pro soukromé školy	2 815,42
Celkem		241 074,06

Pozn.: Poskytovatelem veškerých těchto dotací je Ministerstvo školství, mládeže a tělovýchovy



**Účelové prostředky (s ÚZ) ze státního rozpočtu poskytnuté prostřednictvím
Plzeňského kraje na přímé náklady ve vzdělávání pro školy a školská zařízení
zřizovaná obcemi - účelový znak 33353 (v tis. Kč)**

Období	2020
--------	------

Organizace	Účel	Čerpání
ORP Blovice		
Dům dětí a mládeže Blovice, okres Plzeň-jih (IČO: 69979375)	Přímé náklady na vzdělávání	7 769,11
Mateřská škola Blovice, okres Plzeň-jih (IČO: 70923442)	Přímé náklady na vzdělávání	8 748,89
Mateřská škola Chlum, okres Plzeň-jih (IČO: 75007169)	Přímé náklady na vzdělávání	2 995,85
Mateřská škola Seč, okres Plzeň-jih, příspěvková organizace (IČO: 75005778)	Přímé náklady na vzdělávání	2 341,54
Mateřská škola Zdemyslice, okres Plzeň-jih, příspěvková organizace (IČO: 60611782)	Přímé náklady na vzdělávání	2 305,18
Základní škola a mateřská škola Chocence, okres Plzeň-jih (IČO: 75006758)	Přímé náklady na vzdělávání	4 951,24
Základní škola a mateřská škola Letiny, okres Plzeň-jih, příspěvková organizace (IČO: 60611791)	Přímé náklady na vzdělávání	13 175,70
Základní škola a mateřská škola Spálené Poříčí, okres Plzeň-jih, příspěvková organizace (IČO: 60611235)	Přímé náklady na vzdělávání	27 567,02
Základní škola Blovice, okres Plzeň-jih (IČO: 69982198)	Přímé náklady na vzdělávání	42 146,05
Základní umělecká škola Blovice, okres Plzeň-jih (IČO: 70828121)	Přímé náklady na vzdělávání	6 028,47
Celkem ORP Blovice		118 029,03
ORP Domažlice		
Dům dětí a mládeže Domino Domažlice, příspěvková organizace (IČO: 71295178)	Přímé náklady na vzdělávání	2 404,61
Masarykova základní škola a mateřská škola Klenčí pod Čerchovem, okres Domažlice, příspěvková organizace (IČO: 60610484)	Přímé náklady na vzdělávání	25 274,26
Masarykova základní škola Kdyně, okres Domažlice, příspěvková organizace (IČO: 70996709)	Přímé náklady na vzdělávání	42 336,26
Mateřská škola Babylon, okres Domažlice, příspěvková organizace (IČO: 70994242)	Přímé náklady na vzdělávání	2 080,11
Mateřská škola Brnířov, okres Domažlice, příspěvková organizace (IČO: 70995648)	Přímé náklady na vzdělávání	1 964,39
Mateřská škola Domažlice, příspěvková organizace (IČO: 75006111)	Přímé náklady na vzdělávání	21 783,09
Mateřská škola Hostouň, okres Domažlice, příspěvková organizace (IČO: 60611472)	Přímé náklady na vzdělávání	4 202,66
Mateřská škola Chodská Lhota, okres Domažlice, příspěvková organizace (IČO: 75006669)	Přímé náklady na vzdělávání	1 721,78
Mateřská škola Kdyně, Dělnická 35, příspěvková organizace (IČO: 70996733)	Přímé náklady na vzdělávání	5 467,43
Mateřská škola Kdyně, Markova 523, příspěvková organizace (IČO: 70996741)	Přímé náklady na vzdělávání	7 702,67
Mateřská škola Koloveč, okres Domažlice, příspěvková organizace (IČO: 60610743)	Přímé náklady na vzdělávání	7 385,96
Mateřská škola Kout na Šumavě, okres Domažlice, příspěvková organizace (IČO: 70990476)	Přímé náklady na vzdělávání	2 735,27
Mateřská škola Lužnice, okres Domažlice, příspěvková organizace (IČO: 75006243)	Přímé náklady na vzdělávání	2 596,02

**Účelové prostředky (s ÚZ) ze státního rozpočtu poskytnuté prostřednictvím Plzeňského kraje na přímé náklady ve vzdělávání pro školy a školská zařízení zřizovaná obcemi - účelový znak 33353 (v tis. Kč)**

Období	2020
---------------	------

Organizace	Účel	Čerpání
Mateřská škola Mrákov, okres Domažlice, příspěvková organizace (IČO: 60610824)	Přímé náklady na vzdělávání	3 448,13
Mateřská škola Nový Kramolín, okres Domažlice, příspěvková organizace (IČO: 70987599)	Přímé náklady na vzdělávání	1 898,05
Mateřská škola Pasečnice, okres Domažlice, příspěvková organizace (IČO: 75006073)	Přímé náklady na vzdělávání	1 675,19
Mateřská škola Poběžovice, okres Domažlice, příspěvková organizace (IČO: 75005417)	Přímé náklady na vzdělávání	8 210,68
Mateřská škola Tlumačov, okres Domažlice (IČO: 60611324)	Přímé náklady na vzdělávání	1 431,54
Mateřská škola Trhanov, okres Domažlice, příspěvková organizace (IČO: 60611006)	Přímé náklady na vzdělávání	3 512,70
Mateřská škola Úsilov, okres Domažlice (IČO: 60611847)	Přímé náklady na vzdělávání	2 119,46
Mateřská škola Všeruby, okres Domažlice, příspěvková organizace (IČO: 60611413)	Přímé náklady na vzdělávání	2 374,02
Mateřská škola Zahořany, okres Domažlice, příspěvková organizace (IČO: 75005956)	Přímé náklady na vzdělávání	1 902,58
Základní škola a Mateřská škola Bělá nad Radbuzou (IČO: 70988790)	Přímé náklady na vzdělávání	16 068,75
Základní škola a Mateřská škola Česká Kubice, okres Domažlice, příspěvková organizace (IČO: 21551405)	Přímé náklady na vzdělávání	6 851,70
Základní škola a mateřská škola Domažlice, Msgre B. Staška 232, příspěvková organizace (IČO: 75005743)	Přímé náklady na vzdělávání	55 186,94
Základní škola a mateřská škola Milavče, okres Domažlice, příspěvková organizace (IČO: 69983305)	Přímé náklady na vzdělávání	5 897,98
Základní škola a Mateřská škola Pocinovice, okres Domažlice, příspěvková organizace (IČO: 75006081)	Přímé náklady na vzdělávání	8 426,81
Základní škola a mateřská škola Postřekov, příspěvková organizace (IČO: 60611383)	Přímé náklady na vzdělávání	10 090,79
Základní škola a mateřská škola Prapoříštně, okres Domažlice, příspěvková organizace (IČO: 70996717)	Přímé náklady na vzdělávání	4 939,79
Základní škola Domažlice, Komenského 17 (IČO: 48342301)	Přímé náklady na vzdělávání	62 769,05
Základní škola Hostouň, okres Domažlice, příspěvková organizace (IČO: 60611481)	Přímé náklady na vzdělávání	12 157,53
Základní škola Chodov, okres Domažlice-příspěvková organizace (IČO: 60611197)	Přímé náklady na vzdělávání	5 346,78
Základní škola Koloveč, okres Domažlice, příspěvková organizace (IČO: 60610999)	Přímé náklady na vzdělávání	17 799,91
Základní škola Kout na Šumavě, okres Domažlice, příspěvková organizace (IČO: 70990468)	Přímé náklady na vzdělávání	8 496,17
Základní škola Mrákov, okres Domažlice, příspěvková organizace (IČO: 60610816)	Přímé náklady na vzdělávání	17 348,26
Základní škola Poběžovice, okres Domažlice (IČO: 75005409)	Přímé náklady na vzdělávání	18 844,66
Základní škola praktická Domažlice, Msgre B. Staška 232, příspěvková organizace (IČO: 75005735)	Přímé náklady na vzdělávání	6 338,50

**Účelové prostředky (s ÚZ) ze státního rozpočtu poskytnuté prostřednictvím Plzeňského kraje na přímé náklady ve vzdělávání pro školy a školská zařízení zřizovaná obcemi - účelový znak 33353 (v tis. Kč)**

Období	2020
--------	------

Organizace	Účel	Čerpání
Základní škola Všeruby, okres Domažlice, příspěvková organizace (IČO: 60611421)	Přímé náklady na vzdělávání	3 652,30
Základní umělecká škola Jindřicha Jindřicha Domažlice, příspěvková organizace (IČO: 70942285)	Přímé náklady na vzdělávání	20 785,43
Základní umělecká škola Kdyně, okres Domažlice, příspěvková organizace (IČO: 70996725)	Přímé náklady na vzdělávání	8 225,23
Celkem ORP Domažlice		443 453,43
ORP Horažďovice		
Křesťanská mateřská škola DUHA, Horažďovice, příspěvková organizace (IČO: 75005565)	Přímé náklady na vzdělávání	10 388,32
Mateřská škola Hradešice, okres Klatovy, příspěvková organizace (IČO: 70990581)	Přímé náklady na vzdělávání	1 939,83
Mateřská škola Na Paloučku, Horažďovice, příspěvková organizace (IČO: 75005280)	Přímé náklady na vzdělávání	9 156,79
Mateřská škola Pačejev, okres Klatovy, příspěvková organizace (IČO: 70992355)	Přímé náklady na vzdělávání	3 255,02
Mateřská škola Svěradice, okres Klatovy, příspěvková organizace (IČO: 70998213)	Přímé náklady na vzdělávání	1 926,98
Šafránkova základní škola a mateřská škola Nalžovské Hory, příspěvková organizace (IČO: 60611715)	Přímé náklady na vzdělávání	19 205,46
Základní škola a mateřská škola Chanovice, příspěvková organizace (IČO: 70988960)	Přímé náklady na vzdělávání	14 023,20
Základní škola Horažďovice, Blatenská 540, příspěvková organizace (IČO: 75005557)	Přímé náklady na vzdělávání	30 096,06
Základní škola Horažďovice, Komenského ul. 211, příspěvková organizace (IČO: 75005271)	Přímé náklady na vzdělávání	29 378,94
Základní škola Pačejev, okres Klatovy, příspěvková organizace (IČO: 70992347)	Přímé náklady na vzdělávání	12 977,29
Základní umělecká škola Horažďovice, příspěvková organizace (IČO: 71294929)	Přímé náklady na vzdělávání	7 132,75
Celkem ORP Horažďovice		139 480,64
ORP Horšovský Týn		
Mateřská škola Horšovský Týn, okres Domažlice, příspěvková organizace (IČO: 75006278)	Přímé náklady na vzdělávání	10 686,36
Mateřská škola Mezholezy, okres Domažlice, příspěvková organizace (IČO: 70989133)	Přímé náklady na vzdělávání	1 937,32
Mateřská škola Mířkov, příspěvková organizace (IČO: 60611294)	Přímé náklady na vzdělávání	1 926,20
Mateřská škola Pučlice, okres Domažlice, příspěvková organizace (IČO: 70986142)	Přímé náklady na vzdělávání	1 883,15
Mateřská škola Staňkov, Pučlická 37, příspěvková organizace (IČO: 70887331)	Přímé náklady na vzdělávání	9 673,26
Základní škola a mateřská škola Blížejev, příspěvková organizace (IČO: 70997683)	Přímé náklady na vzdělávání	21 282,21
Základní škola a mateřská škola Meclov, příspěvková organizace (IČO: 70940622)	Přímé náklady na vzdělávání	9 761,49
Základní škola a Mateřská škola Osvračín, příspěvková organizace (IČO: 75005298)	Přímé náklady na vzdělávání	5 381,53
Základní škola Horšovský Týn, okres Domažlice, příspěvková organizace (IČO: 48343013)	Přímé náklady na vzdělávání	41 190,87

**Účelové prostředky (s ÚZ) ze státního rozpočtu poskytnuté prostřednictvím Plzeňského kraje na přímé náklady ve vzdělávání pro školy a školská zařízení zřizovaná obcemi - účelový znak 33353 (v tis. Kč)**

Období	2020
--------	------

Organizace	Účel	Čerpání
Základní škola Staňkov, okres Domažlice, příspěvková organizace (IČO: 70986754)	Přímé náklady na vzdělávání	33 508,34
Základní umělecká škola Horšovský Týn, Sady Petra Bezruče 101 (IČO: 65571860)	Přímé náklady na vzdělávání	7 916,79
Základní umělecká škola Staňkov (IČO: 69980217)	Přímé náklady na vzdělávání	7 721,63
Celkem ORP Horšovský Týn		152 869,16
ORP Klatovy		
Masarykova základní škola Janovice nad Úhlavou okres Klatovy (IČO: 70873607)	Přímé náklady na vzdělávání	24 717,99
Masarykova základní škola Klatovy, tř. Národních mučedníků 185 (IČO: 70874409)	Přímé náklady na vzdělávání	35 207,93
Mateřská škola Dlačov, okres Klatovy, příspěvková organizace (IČO: 71010688)	Přímé náklady na vzdělávání	2 096,60
Mateřská škola Chudenice, okres Klatovy, příspěvková organizace (IČO: 71005773)	Přímé náklady na vzdělávání	2 502,31
Mateřská škola Janovice nad Úhlavou, okres Klatovy, příspěvková organizace (IČO: 70998621)	Přímé náklady na vzdělávání	6 485,47
Mateřská škola Klatovy, Studentská 601 (IČO: 60610476)	Přímé náklady na vzdělávání	66 798,76
Základní škola a Mateřská škola Běšiny, okres Klatovy, příspěvková organizace (IČO: 75005808)	Přímé náklady na vzdělávání	5 783,73
Základní škola a mateřská škola Bezděkov, okres Klatovy, příspěvková organizace (IČO: 75006065)	Přímé náklady na vzdělávání	8 684,10
Základní škola a mateřská škola Bolesíny, příspěvková organizace (IČO: 60610662)	Přímé náklady na vzdělávání	7 589,59
Základní škola a Mateřská škola Čachrov, okres Klatovy, příspěvková organizace (IČO: 69983615)	Přímé náklady na vzdělávání	6 415,44
Základní škola a Mateřská škola Dešenice, okres Klatovy, příspěvková organizace (IČO: 70998639)	Přímé náklady na vzdělávání	4 865,31
Základní škola a mateřská škola Dolany, okres Klatovy, příspěvková organizace (IČO: 60610450)	Přímé náklady na vzdělávání	6 646,48
Základní škola a Mateřská škola Chudenín, okres Klatovy, příspěvková organizace (IČO: 60610107)	Přímé náklady na vzdělávání	5 412,96
Základní škola a Mateřská škola Karla Klostermanna Železná Ruda, příspěvková organizace (IČO: 70939471)	Přímé náklady na vzdělávání	19 510,25
Základní škola a mateřská škola Měčín - příspěvková organizace (IČO: 75005221)	Přímé náklady na vzdělávání	15 822,54
Základní škola a mateřská škola Mochtín, okres Klatovy, příspěvková organizace (IČO: 75005263)	Přímé náklady na vzdělávání	8 254,82
Základní škola a Mateřská škola Nýrsko, Komenského ul. 250, příspěvková organizace (IČO: 49207075)	Přímé náklady na vzdělávání	31 148,81
Základní škola a mateřská škola Předslav, okres Klatovy, příspěvková organizace (IČO: 60610859)	Přímé náklady na vzdělávání	5 124,04
Základní škola a mateřská škola Strážov, příspěvková organizace (IČO: 75006103)	Přímé náklady na vzdělávání	17 105,19

**Účelové prostředky (s ÚZ) ze státního rozpočtu poskytnuté prostřednictvím Plzeňského kraje na přímé náklady ve vzdělávání pro školy a školská zařízení zřizovaná obcemi - účelový znak 33353 (v tis. Kč)**

Období	2020
---------------	------

Organizace	Účel	Čerpání
Základní škola a Mateřská škola Švihov, okres Klatovy, příspěvková organizace (IČO: 70988773)	Přímé náklady na vzdělávání	34 409,72
Základní škola a mateřská škola Vrhavěč, příspěvková organizace (IČO: 75005816)	Přímé náklady na vzdělávání	6 588,38
Základní škola a mateřská škola Zavlekov, příspěvková organizace (IČO: 69983925)	Přímé náklady na vzdělávání	4 507,44
Základní škola Dr. ing. Františka Křížka a mateřská škola Plánice, příspěvková organizace (IČO: 70992649)	Přímé náklady na vzdělávání	17 948,47
Základní škola Klatovy, Čapkova ul.126 (IČO: 70825912)	Přímé náklady na vzdělávání	38 316,13
Základní škola Klatovy, Plánická ul. 194 (IČO: 69982813)	Přímé náklady na vzdělávání	48 844,32
Základní škola Klatovy, Tolstého 765 (IČO: 49207440)	Přímé náklady na vzdělávání	42 379,93
Základní škola Nýrsko, Školní ulice příspěvková organizace (IČO: 43317880)	Přímé náklady na vzdělávání	19 027,72
Základní umělecká škola Nýrsko, příspěvková organizace (IČO: 73729027)	Přímé náklady na vzdělávání	9 049,49
Celkem ORP Klatovy		501 243,88
ORP Kralovice		
Dům dětí a mládeže Kopretina Plasy, příspěvková organizace (IČO: 05579732)	Přímé náklady na vzdělávání	2 153,59
Dům dětí a mládeže Kralovice, okres Plzeň-sever, příspěvková organizace (IČO: 21551421)	Přímé náklady na vzdělávání	3 874,00
Masarykova základní škola a mateřská škola v Žihli (IČO: 49746227)	Přímé náklady na vzdělávání	22 686,85
Mateřská škola Chříč, okres Plzeň - sever, příspěvková organizace (IČO: 60610158)	Přímé náklady na vzdělávání	2 116,68
Mateřská škola Kaznějov sídliště, okres Plzeň-sever, příspěvková organizace (IČO: 60611022)	Přímé náklady na vzdělávání	9 888,45
Mateřská škola Kralovice (IČO: 49746090)	Přímé náklady na vzdělávání	11 924,19
Mateřská škola Manětín, příspěvková organizace (IČO: 75157411)	Přímé náklady na vzdělávání	3 266,73
Mateřská škola Obora, okres Plzeň-sever (IČO: 60611774)	Přímé náklady na vzdělávání	2 949,32
Mateřská škola Plasy, okres Plzeň-sever (IČO: 75006286)	Přímé náklady na vzdělávání	9 546,38
Mateřská škola Rybnice, okres Plzeň-sever, příspěvková organizace (IČO: 75005859)	Přímé náklady na vzdělávání	1 776,02
Základní škola a Mateřská škola Bezvěrov, okres Plzeň-sever, příspěvková organizace (IČO: 60611863)	Přímé náklady na vzdělávání	5 513,00
Základní škola a Mateřská škola dr. Eduarda Beneše, Kožlany, okres Plzeň-sever, příspěvková organizace (IČO: 72052724)	Přímé náklady na vzdělávání	17 704,95
Základní škola a Mateřská škola Kozojedy, okres Plzeň-sever, příspěvková organizace (IČO: 70994251)	Přímé náklady na vzdělávání	11 829,82
Základní škola a Mateřská škola Ludvíka Očenáška Dolní Bělá, příspěvková organizace (IČO: 75005654)	Přímé náklady na vzdělávání	18 744,58

**Účelové prostředky (s ÚZ) ze státního rozpočtu poskytnuté prostřednictvím Plzeňského kraje na přímé náklady ve vzdělávání pro školy a školská zařízení zřizovaná obcemi - účelový znak 33353 (v tis. Kč)**

Období	2020
---------------	------

Organizace	Účel	Čerpání
Základní škola a mateřská škola Mladotice, okres Plzeň-sever, příspěvková organizace (IČO: 60610131)	Přímé náklady na vzdělávání	5 232,85
Základní škola a Mateřská škola Nečtiny, okres Plzeň-sever, příspěvková organizace (IČO: 60610883)	Přímé náklady na vzdělávání	5 112,33
Základní škola Dobříč, okres Plzeň-sever, příspěvková organizace (IČO: 60611332)	Přímé náklady na vzdělávání	4 310,72
Základní škola Kaznějov, okres Plzeň-sever, příspěvková organizace (IČO: 60611014)	Přímé náklady na vzdělávání	23 808,16
Základní škola Kralovice, okres Plzeň - sever, příspěvková organizace (IČO: 49745280)	Přímé náklady na vzdělávání	27 599,19
Základní škola Manětín, příspěvková organizace (IČO: 75005191)	Přímé náklady na vzdělávání	14 618,45
Základní škola Plasy, okres Plzeň-sever (IČO: 75006294)	Přímé náklady na vzdělávání	24 258,55
Základní škola praktická Kralovice, okres Plzeň-sever (IČO: 70968888)	Přímé náklady na vzdělávání	9 689,46
Základní umělecká škola Kralovice, okres Plzeň-sever (IČO: 70968896)	Přímé náklady na vzdělávání	11 706,61
Základní umělecká škola Plasy (IČO: 70971102)	Přímé náklady na vzdělávání	10 870,65
Celkem ORP Kralovice		261 181,52
ORP Nepomuk		
Mateřská škola Čížkov, okres Plzeň-jih (IČO: 70993637)	Přímé náklady na vzdělávání	2 148,10
Mateřská škola Kasejovice, okres Plzeň-jih, příspěvková organizace (IČO: 60611219)	Přímé náklady na vzdělávání	4 655,11
Mateřská škola Nekvasovy, okres Plzeň-jih, příspěvková organizace (IČO: 75005841)	Přímé náklady na vzdělávání	1 973,28
Mateřská škola Nepomuk, okres Plzeň-jih, příspěvková organizace (IČO: 70921385)	Přímé náklady na vzdělávání	11 880,11
Mateřská škola Neurazy, okres Plzeň-jih, příspěvková organizace (IČO: 75005531)	Přímé náklady na vzdělávání	2 148,22
Mateřská škola Starý Smolivec, okres Plzeň-jih (IČO: 60611812)	Přímé náklady na vzdělávání	1 904,44
Mateřská škola Vrčeň, okres Plzeň-jih, příspěvková organizace (IČO: 60611898)	Přímé náklady na vzdělávání	4 599,97
Základní škola a mateřská škola Žinkovy, příspěvková organizace (IČO: 75005964)	Přímé náklady na vzdělávání	15 940,32
Základní škola Kasejovice, okres Plzeň-jih (IČO: 60611227)	Přímé náklady na vzdělávání	14 851,83
Základní škola Mileč, okres Plzeň-jih, příspěvková organizace (IČO: 60611308)	Přímé náklady na vzdělávání	2 020,22
Základní škola Nepomuk, okres Plzeň-jih (IČO: 70889414)	Přímé náklady na vzdělávání	34 053,66
Základní škola Vrčeň, okres Plzeň-jih, příspěvková organizace (IČO: 75005000)	Přímé náklady na vzdělávání	7 768,46
Základní umělecká škola Nepomuk, okres Plzeň-jih (IČO: 70840415)	Přímé náklady na vzdělávání	9 417,36
Celkem ORP Nepomuk		113 361,07
ORP Nýřany		
1. Mateřská škola Horní Bříza-ves, okres Plzeň-sever, příspěvková organizace (IČO: 60610778)	Přímé náklady na vzdělávání	8 048,21

**Účelové prostředky (s ÚZ) ze státního rozpočtu poskytnuté prostřednictvím Plzeňského kraje na přímé náklady ve vzdělávání pro školy a školská zařízení zřizovaná obcemi - účelový znak 33353 (v tis. Kč)**

Období	2020
---------------	------

Organizace	Účel	Čerpání
2. Mateřská škola Horní Bříza, okres Plzeň-sever, příspěvková organizace (IČO: 60610786)	Přímé náklady na vzdělávání	5 517,84
Dům dětí a mládeže Kamarád, Třemošná, okres Plzeň-sever, příspěvková organizace (IČO: 60610654)	Přímé náklady na vzdělávání	4 597,34
Integrovaná základní škola a Mateřská škola Trnová okres Plzeň-sever (IČO: 49745921)	Přímé náklady na vzdělávání	10 371,98
Masarykova základní škola Horní Bříza, okres Plzeň-sever, příspěvková organizace (IČO: 60610794)	Přímé náklady na vzdělávání	32 090,72
Masarykova základní škola Zruč-Senec, okres Plzeň-sever, příspěvková organizace (IČO: 75006316)	Přímé náklady na vzdělávání	30 429,13
Mateřská škola Česká Bříza, příspěvková organizace (IČO: 72561343)	Přímé náklady na vzdělávání	2 157,11
Mateřská škola Druztová, okres Plzeň-sever, příspěvková organizace (IČO: 70995931)	Přímé náklady na vzdělávání	3 042,43
Mateřská škola Ledce, okres Plzeň-sever, příspěvková organizace (IČO: 71162500)	Přímé náklady na vzdělávání	3 983,12
Mateřská škola POHÁDKA Zbůch, okres Plzeň-sever, příspěvková organizace (IČO: 60611251)	Přímé náklady na vzdělávání	6 361,73
Mateřská škola Rochlov, okres Plzeň-sever, příspěvková organizace (IČO: 70994421)	Přímé náklady na vzdělávání	4 605,94
Mateřská škola Třemošná, okres Plzeň-sever, příspěvková organizace (IČO: 60610611)	Přímé náklady na vzdělávání	13 484,32
Mateřská škola Úněšov, okres Plzeň-sever, příspěvková organizace (IČO: 60611103)	Přímé náklady na vzdělávání	3 937,62
Mateřská škola Vochov, příspěvková organizace (IČO: 75009013)	Přímé náklady na vzdělávání	1 991,12
Mateřská škola Zruč-Senec, okres Plzeň-sever, příspěvková organizace (IČO: 75006308)	Přímé náklady na vzdělávání	7 698,73
Mateřská škola Žilov, okres Plzeň-sever, příspěvková organizace (IČO: 60611189)	Přímé náklady na vzdělávání	2 207,66
Základní škola a Mateřská škola Heřmanova Huť, příspěvková organizace (IČO: 60611341)	Přímé náklady na vzdělávání	20 648,58
Základní škola a Mateřská škola Chotíkov, příspěvková organizace (IČO: 70990999)	Přímé náklady na vzdělávání	20 841,98
Základní škola a Mateřská škola Kozolupy (IČO: 49745948)	Přímé náklady na vzdělávání	12 851,54
Základní škola a mateřská škola Líně, příspěvková organizace (IČO: 60611260)	Přímé náklady na vzdělávání	24 580,02
Základní škola a Mateřská škola Město Touškov, příspěvková organizace (IČO: 75006057)	Přímé náklady na vzdělávání	38 619,71
Základní škola a Mateřská škola Nýřany, příspěvková organizace (IČO: 60611880)	Přímé náklady na vzdělávání	67 300,04
Základní škola a Mateřská škola Pernarec, okres Plzeň-sever, příspěvková organizace (IČO: 60611804)	Přímé náklady na vzdělávání	11 877,64
Základní škola a Mateřská škola Pňovany, okres Plzeň-sever, příspěvková organizace (IČO: 70997101)	Přímé náklady na vzdělávání	7 097,38

**Účelové prostředky (s ÚZ) ze státního rozpočtu poskytnuté prostřednictvím Plzeňského kraje na přímé náklady ve vzdělávání pro školy a školská zařízení zřizovaná obcemi - účelový znak 33353 (v tis. Kč)**

Období	2020
---------------	------

Organizace	Účel	Čerpání
Základní škola a Mateřská škola Úterý, okres Plzeň-sever, příspěvková organizace (IČO: 60611171)	Přímé náklady na vzdělávání	3 581,60
Základní škola a mateřská škola Vejprnice (IČO: 49745247)	Přímé náklady na vzdělávání	41 764,33
Základní škola a Mateřská škola Vseruby, příspěvková organizace (IČO: 75006511)	Přímé náklady na vzdělávání	23 862,59
Základní škola a Mateřská škola Žichlice (IČO: 72073314)	Přímé náklady na vzdělávání	6 948,65
Základní škola Blatnice, okres Plzeň-sever, příspěvková organizace (IČO: 60611855)	Přímé náklady na vzdělávání	13 507,24
Základní škola Ledce, okres Plzeň-sever, příspěvková organizace (IČO: 75006138)	Přímé náklady na vzdělávání	4 816,85
Základní škola Líšňany, okres Plzeň-sever, příspěvková organizace (IČO: 75005948)	Přímé náklady na vzdělávání	4 847,81
Základní škola s mateřskou školou Tlučná okres Plzeň-sever (IČO: 69974012)	Přímé náklady na vzdělávání	30 994,77
Základní škola Třemošná, okres Plzeň-sever, příspěvková organizace (IČO: 60610581)	Přímé náklady na vzdělávání	21 175,74
Základní škola Zbůch, okres Plzeň-sever, příspěvková organizace (IČO: 60611201)	Přímé náklady na vzdělávání	18 195,90
Základní umělecká škola Nýřany, okres Plzeň-sever, příspěvková organizace (IČO: 70962537)	Přímé náklady na vzdělávání	9 331,61
Základní umělecká škola Třemošná (IČO: 70969850)	Přímé náklady na vzdělávání	11 475,43
Celkem ORP Nýřany		534 844,42
ORP obce Magistrátu		
Mateřská škola Chrást, okres Plzeň-město, příspěvková organizace (IČO: 75006766)	Přímé náklady na vzdělávání	4 839,18
Mateřská škola Kyšice, okres Plzeň-město, příspěvková organizace (IČO: 75005972)	Přímé náklady na vzdělávání	3 327,40
Mateřská škola Letkov, příspěvková organizace	Přímé náklady na vzdělávání	3 193,47
Mateřská škola Losiná, okres Plzeň-město, příspěvková organizace (IČO: 70988781)	Přímé náklady na vzdělávání	3 500,07
Mateřská škola Nezvěstice (IČO: 75006677)	Přímé náklady na vzdělávání	5 906,74
Mateřská škola Starý Plzenec (IČO: 75006014)	Přímé náklady na vzdělávání	8 661,91
Mateřská škola Štáhlavy (IČO: 60611286)	Přímé náklady na vzdělávání	6 975,09
Mateřská škola Tymákov (IČO: 75006324)	Přímé náklady na vzdělávání	7 073,79
Základní škola a Mateřská škola generála Pattona Dýšina, příspěvková organizace (IČO: 72553740)	Přímé náklady na vzdělávání	19 715,41
Základní škola a mateřská škola Chválenice, příspěvková organizace (IČO: 75006022)	Přímé náklady na vzdělávání	4 908,37
Základní škola a mateřská škola Starý Plzenec, Sedlec 81, příspěvková organizace (IČO: 75006006)	Přímé náklady na vzdělávání	11 279,99
Základní škola Chrást, okres Plzeň-město, příspěvková organizace (IČO: 70986916)	Přímé náklady na vzdělávání	19 897,56
Základní škola Nezvěstice, příspěvková organizace (IČO: 75006774)	Přímé náklady na vzdělávání	26 022,58
Základní škola Starý Plzenec (IČO: 70924546)	Přímé náklady na vzdělávání	25 296,36
Základní škola Štáhlavy (IČO: 60611278)	Přímé náklady na vzdělávání	9 371,30
Základní škola Tymákov (IČO: 70987505)	Přímé náklady na vzdělávání	7 945,85

**Účelové prostředky (s ÚZ) ze státního rozpočtu poskytnuté prostřednictvím Plzeňského kraje na přímé náklady ve vzdělávání pro školy a školská zařízení zřizovaná obcemi - účelový znak 33353 (v tis. Kč)**

Období	2020
---------------	------

Organizace	Účel	Čerpání
Základní umělecká škola Chrást, okres Plzeň-město, příspěvková organizace (IČO: 70965951)	Přímé náklady na vzdělávání	8 533,31
Základní umělecká škola Starý Plzenec (IČO: 70827184)	Přímé náklady na vzdělávání	13 385,94
Celkem ORP obce Magistrátu		189 834,31
ORP Plzeň		
1. základní škola Plzeň, Západní 18, příspěvková organizace (IČO: 49777521)	Přímé náklady na vzdělávání	64 840,46
10. školní jídelna Plzeň, nám. Míru 4, příspěvková organizace (IČO: 49777688)	Přímé náklady na vzdělávání	3 759,09
10. základní škola Plzeň, nám. Míru 6, příspěvková organizace (IČO: 70879320)	Přímé náklady na vzdělávání	28 464,22
11. školní jídelna Plzeň, Baarova 31, příspěvková organizace (IČO: 49777696)	Přímé náklady na vzdělávání	6 507,03
11. základní škola Plzeň, Baarova 31, příspěvková organizace (IČO: 68784571)	Přímé náklady na vzdělávání	41 096,38
13. základní škola Plzeň, Habrmannova 45, příspěvková organizace (IČO: 69971901)	Přímé náklady na vzdělávání	38 469,32
14. základní škola Plzeň, Zábělská 25, příspěvková organizace (IČO: 68784643)	Přímé náklady na vzdělávání	40 264,16
15. základní škola Plzeň, Terezie Brzkové 33-35, příspěvková organizace (IČO: 68784619)	Přímé náklady na vzdělávání	64 782,17
16. mateřská škola Plzeň, Korandova 11, příspěvková organizace (IČO: 70941025)	Přímé náklady na vzdělávání	3 857,53
16. základní škola a mateřská škola Plzeň, Americká třída 30, příspěvková organizace (IČO: 68784597)	Přímé náklady na vzdělávání	38 816,64
17. mateřská škola Plzeň, Čapkovo náměstí 4, příspěvková organizace (IČO: 70940631)	Přímé náklady na vzdělávání	7 447,64
17. základní škola a mateřská škola Plzeň, Malická 1, příspěvková organizace (IČO: 68784562)	Přímé náklady na vzdělávání	32 992,65
2. mateřská škola Plzeň, U Hvězdárny 26, příspěvková organizace (IČO: 70940720)	Přímé náklady na vzdělávání	3 730,16
2. základní škola Plzeň, Schwarzova 20, příspěvková organizace (IČO: 66362563)	Přímé náklady na vzdělávání	39 636,11
20. základní škola Plzeň, Brojova 13, příspěvková organizace (IČO: 69972150)	Přímé náklady na vzdělávání	34 580,60
21. mateřská škola Plzeň, Na Celchu 33, příspěvková organizace (IČO: 70941068)	Přímé náklady na vzdělávání	5 545,47
21. základní škola Plzeň, Slovanská alej 13, příspěvková organizace (IČO: 66362521)	Přímé náklady na vzdělávání	53 839,37
22. mateřská škola Plzeň, Z. Wintra 19, příspěvková organizace (IČO: 70940924)	Přímé náklady na vzdělávání	11 050,15
22. základní škola Plzeň, Na Dlouhých 49, příspěvková organizace (IČO: 70837813)	Přímé náklady na vzdělávání	51 465,42
23. mateřská škola Plzeň, Topolová 3, příspěvková organizace (IČO: 70940738)	Přímé náklady na vzdělávání	8 253,92
24. mateřská škola Plzeň, Schwarzova 4, příspěvková organizace (IČO: 70940851)	Přímé náklady na vzdělávání	5 426,20
25. mateřská škola Plzeň, Ruská 83, příspěvková organizace (IČO: 70940860)	Přímé náklady na vzdělávání	9 214,90
25. základní škola Plzeň, Chválenická 17, příspěvková organizace (IČO: 69972141)	Přímé náklady na vzdělávání	59 468,47
26. základní škola Plzeň, Skupova 22, příspěvková organizace (IČO: 70879834)	Přímé náklady na vzdělávání	37 339,79

**Účelové prostředky (s ÚZ) ze státního rozpočtu poskytnuté prostřednictvím Plzeňského kraje na přímé náklady ve vzdělávání pro školy a školská zařízení zřizovaná obcemi - účelový znak 33353 (v tis. Kč)**

Období	2020
---------------	------

Organizace	Účel	Čerpání
27. mateřská škola Plzeň, Dvořákova 4, příspěvková organizace (IČO: 70941319)	Přímé náklady na vzdělávání	11 305,68
28. základní škola Plzeň, Rodinná 39, příspěvková organizace (IČO: 70880026)	Přímé náklady na vzdělávání	45 061,67
31. mateřská škola Plzeň, Spojovací 7, příspěvková organizace (IČO: 70940681)	Přímé náklady na vzdělávání	6 715,52
31. základní škola Plzeň, E. Krásnohorské 10, příspěvková organizace (IČO: 70879443)	Přímé náklady na vzdělávání	55 099,33
32. mateřská škola Plzeň, Resslerova 22, příspěvková organizace (IČO: 70940827)	Přímé náklady na vzdělávání	7 373,89
33. mateřská škola Plzeň, Kyšická 51, příspěvková organizace (IČO: 70940941)	Přímé náklady na vzdělávání	3 127,51
33. základní škola Plzeň, T. Brzkové 31, příspěvková organizace (IČO: 49777548)	Přímé náklady na vzdělávání	41 612,49
34. základní škola Plzeň, Gerská 32, příspěvková organizace (IČO: 66362504)	Přímé náklady na vzdělávání	34 955,63
37. mateřská škola Plzeň, Barvínkova 18, příspěvková organizace (IČO: 70940746)	Přímé náklady na vzdělávání	3 624,12
38. mateřská škola Plzeň, Spojovací 14, příspěvková organizace (IČO: 70941084)	Přímé náklady na vzdělávání	5 668,89
4. základní škola Plzeň, Kralovická 12, příspěvková organizace (IČO: 49777530)	Přímé náklady na vzdělávání	47 219,87
44. mateřská škola Plzeň, Tomanova 3, 5, příspěvková organizace (IČO: 70940932)	Přímé náklady na vzdělávání	5 865,19
46. mateřská škola Plzeň, Fibichova 4, příspěvková organizace (IČO: 70941041)	Přímé náklady na vzdělávání	6 944,29
49. mateřská škola Plzeň, Puškinova 5, příspěvková organizace (IČO: 70941017)	Přímé náklady na vzdělávání	6 320,17
5. mateřská škola Plzeň, Zelenohorská 25, příspěvková organizace (IČO: 70940673)	Přímé náklady na vzdělávání	8 840,49
50. mateřská škola Plzeň, Družby 4, příspěvková organizace (IČO: 70940991)	Přímé náklady na vzdělávání	7 358,11
51. mateřská škola Plzeň, Částkova 6, příspěvková organizace (IČO: 70940801)	Přímé náklady na vzdělávání	9 891,56
54. mateřská škola Plzeň, Staniční 72, příspěvková organizace (IČO: 70940959)	Přímé náklady na vzdělávání	14 093,77
55. mateřská škola Plzeň, Mandlova 6, příspěvková organizace (IČO: 70941581)	Přímé náklady na vzdělávání	10 577,35
56. mateřská škola Plzeň, Budilovo náměstí 72, příspěvková organizace (IČO: 70941157)	Přímé náklady na vzdělávání	7 348,43
57. mateřská škola Plzeň, Nad Dalmatinkou 1, příspěvková organizace (IČO: 70940975)	Přímé náklady na vzdělávání	12 183,07
6. mateřská škola Plzeň, Republikánská 25, příspěvková organizace (IČO: 70941033)	Přímé náklady na vzdělávání	7 177,88
60. mateřská škola Plzeň, Manětínská 37, příspěvková organizace (IČO: 70940908)	Přímé náklady na vzdělávání	7 560,06
61. mateřská škola Plzeň, Nade Mží 3, příspěvková organizace (IČO: 70941513)	Přímé náklady na vzdělávání	10 008,24
63. mateřská škola Plzeň, Lábkova 30, příspěvková organizace (IČO: 70941521)	Přímé náklady na vzdělávání	17 506,07
64. mateřská škola Plzeň, Pod Chlumem 3, příspěvková organizace (IČO: 70941505)	Přímé náklady na vzdělávání	14 295,20
7. mateřská škola Plzeň, Kralovická 35, příspěvková organizace (IČO: 70941238)	Přímé náklady na vzdělávání	19 269,65
7. základní škola a mateřská škola Plzeň, Brněnská 36, příspěvková organizace (IČO: 49777505)	Přímé náklady na vzdělávání	45 615,40

**Účelové prostředky (s ÚZ) ze státního rozpočtu poskytnuté prostřednictvím Plzeňského kraje na přímé náklady ve vzdělávání pro školy a školská zařízení zřizovaná obcemi - účelový znak 33353 (v tis. Kč)**

Období	2020
---------------	------

Organizace	Účel	Čerpání
70. mateřská škola Plzeň, Waltrova 26, příspěvková organizace (IČO: 70940983)	Přímé náklady na vzdělávání	8 790,86
78. mateřská škola Plzeň, Sokolovská 30, příspěvková organizace (IČO: 70941289)	Přímé náklady na vzdělávání	13 174,55
80. mateřská škola Plzeň, Úslavská 80, příspěvková organizace (IČO: 70940703)	Přímé náklady na vzdělávání	5 518,70
81. mateřská škola Plzeň, Hodonínská 53, příspěvková organizace (IČO: 70940967)	Přímé náklady na vzdělávání	9 776,66
87. mateřská škola Plzeň, Komenského 46, příspěvková organizace (IČO: 70940916)	Přímé náklady na vzdělávání	13 890,69
89. mateřská škola Plzeň, Habrová 8, příspěvková organizace (IČO: 70940690)	Přímé náklady na vzdělávání	8 711,30
90. mateřská škola Plzeň, Západní 7, příspěvková organizace (IČO: 70940894)	Přímé náklady na vzdělávání	11 262,03
91. mateřská škola Plzeň, Jesenická 11, příspěvková organizace (IČO: 70940878)	Přímé náklady na vzdělávání	12 287,54
Benešova základní škola a mateřská škola Plzeň, Doudlevecká 35, příspěvková organizace (IČO: 70879761)	Přímé náklady na vzdělávání	34 602,44
Bolevecká základní škola Plzeň, nám. Odboje 18, příspěvková organizace (IČO: 49777581)	Přímé náklady na vzdělávání	39 432,38
Masarykova základní škola Plzeň, Jiráskovo náměstí 10, příspěvková organizace (IČO: 68784589)	Přímé náklady na vzdělávání	33 503,90
Mateřská škola Plzeň - Křimice, Vochovská 25, příspěvková organizace (IČO: 73739391)	Přímé náklady na vzdělávání	5 382,03
Mateřská škola Plzeň-Lhota, Ke Křížku 19, příspěvková organizace (IČO: 06034551)	Přímé náklady na vzdělávání	4 348,74
Tyršova základní škola a mateřská škola Plzeň, U Školy 7, příspěvková organizace (IČO: 70878951)	Přímé náklady na vzdělávání	18 754,90
Základní škola a mateřská škola Plzeň - Božkov, Vřesinská 17, příspěvková organizace (IČO: 70879214)	Přímé náklady na vzdělávání	11 415,37
Základní škola Plzeň - Újezd, Národní 1, příspěvková organizace (IČO: 70880093)	Přímé náklady na vzdělávání	9 162,95
Celkem ORP Plzeň		1 403 482,36
ORP Přeštice		
Mateřská škola Borovy, příspěvková organizace (IČO: 75006740)	Přímé náklady na vzdělávání	2 522,26
Mateřská škola Chlumčany, okres Plzeň-jih (IČO: 70833851)	Přímé náklady na vzdělávání	5 554,66
Mateřská škola Merklín, okres Plzeň-jih (IČO: 70971561)	Přímé náklady na vzdělávání	5 929,58
Mateřská škola Oplot, okres Plzeň-jih, příspěvková organizace (IČO: 70989141)	Přímé náklady na vzdělávání	1 924,98
Mateřská škola Přeštice, Dukelská 959, okres Plzeň-jih (IČO: 49181939)	Přímé náklady na vzdělávání	13 179,33
Mateřská škola Přeštice, Gagarinova 202, okres Plzeň-jih (IČO: 70946833)	Přímé náklady na vzdělávání	5 927,46
Mateřská škola Příchovice, okres Plzeň-jih (IČO: 75006197)	Přímé náklady na vzdělávání	2 680,19
Mateřská škola Štěnovice, okres Plzeň-jih (IČO: 70922799)	Přímé náklady na vzdělávání	10 361,89
Středisko volného času Slunečnice Přeštice, příspěvková organizace (IČO: 49181955)	Přímé náklady na vzdělávání	2 123,57

**Účelové prostředky (s ÚZ) ze státního rozpočtu poskytnuté prostřednictvím Plzeňského kraje na přímé náklady ve vzdělávání pro školy a školská zařízení zřizovaná obcemi - účelový znak 33353 (v tis. Kč)**

Období	2020
---------------	------

Organizace	Účel	Čerpání
Základní škola a mateřská škola Dolní Lukavice, okres Plzeň-jih, příspěvková organizace (IČO: 75005689)	Přímé náklady na vzdělávání	10 740,89
Základní škola a Mateřská škola Horšice, příspěvková organizace (IČO: 60611871)	Přímé náklady na vzdělávání	5 175,57
Základní škola a mateřská škola Lužany, okres Plzeň-jih, příspěvková organizace (IČO: 60610891)	Přímé náklady na vzdělávání	5 397,56
Základní škola a mateřská škola Řenče, okres Plzeň-jih, příspěvková organizace (IČO: 60611910)	Přímé náklady na vzdělávání	6 343,30
Základní škola a mateřská škola Skočice, okres Plzeň-jih, příspěvková organizace (IČO: 75005671)	Přímé náklady na vzdělávání	4 899,80
Základní škola Chlumčany, okres Plzeň-jih (IČO: 70832838)	Přímé náklady na vzdělávání	15 789,56
Základní škola Josefa Hlávky Přeštice (IČO: 49181891)	Přímé náklady na vzdělávání	58 989,25
Základní škola Merklín, okres Plzeň-jih (IČO: 70970777)	Přímé náklady na vzdělávání	17 796,86
Základní škola Štěnovice, okres Plzeň-jih (IČO: 70923311)	Přímé náklady na vzdělávání	32 133,47
Základní umělecká škola Přeštice, okres Plzeň-jih (IČO: 49181963)	Přímé náklady na vzdělávání	9 333,82
Celkem ORP Přeštice		216 804,00
ORP Rokycany		
EKO mateřská škola Dobřív, okres Rokycany, příspěvková organizace (IČO: 60610301)	Přímé náklady na vzdělávání	4 019,37
Mateřská škola Kameňáček Kamenný Újezd, příspěvková organizace	Přímé náklady na vzdělávání	2 268,01
Mateřská škola Litohlavy, okres Rokycany, příspěvková organizace (IČO: 75006944)	Přímé náklady na vzdělávání	2 560,79
Mateřská škola Příkosice, okres Rokycany, příspěvková organizace (IČO: 70983691)	Přímé náklady na vzdělávání	2 070,21
Mateřská škola Ráček Raková, příspěvková organizace (IČO: 71294741)	Přímé náklady na vzdělávání	2 055,28
Mateřská škola Rokycany, Školní ulice 642, příspěvková organizace (IČO: 70981434)	Přímé náklady na vzdělávání	24 643,10
Mateřská škola Rokycany, U Saské brány, příspěvková organizace (IČO: 70981426)	Přímé náklady na vzdělávání	20 136,55
Mateřská škola Sluníčko Mýto, okres Rokycany, příspěvková organizace (IČO: 60610174)	Přímé náklady na vzdělávání	5 526,03
Mateřská škola Strašice, okres Rokycany (IČO: 60610468)	Přímé náklady na vzdělávání	5 008,56
Mateřská škola Zbiroh, okres Rokycany, příspěvková organizace (IČO: 70997250)	Přímé náklady na vzdělávání	7 930,55
Základní škola a Mateřská škola Ejpovice, okres Rokycany, příspěvková organizace (IČO: 75011026)	Přímé náklady na vzdělávání	8 425,72
Základní škola a Mateřská škola Holoubkov, okres Rokycany, příspěvková organizace (IČO: 70982732)	Přímé náklady na vzdělávání	14 369,36
Základní škola a Mateřská škola Hrádek, okres Rokycany (IČO: 75006120)	Přímé náklady na vzdělávání	25 534,75

**Účelové prostředky (s ÚZ) ze státního rozpočtu poskytnuté prostřednictvím Plzeňského kraje na přímé náklady ve vzdělávání pro školy a školská zařízení zřizovaná obcemi - účelový znak 33353 (v tis. Kč)**

Období	2020
---------------	------

Organizace	Účel	Čerpání
Základní škola a Mateřská škola Cheznovice, okres Rokycany, příspěvková organizace (IČO: 69983411)	Přímé náklady na vzdělávání	7 054,70
Základní škola a Mateřská škola Kařez, příspěvková organizace (IČO: 75006995)	Přímé náklady na vzdělávání	5 761,71
Základní škola a mateřská škola Mirošov, příspěvková organizace (IČO: 70995656)	Přímé náklady na vzdělávání	27 980,11
Základní škola a Mateřská škola Mlečice, příspěvková organizace (IČO: 60610069)	Přímé náklady na vzdělávání	7 382,16
Základní škola a Mateřská škola Osek, okres Rokycany, příspěvková organizace (IČO: 60610417)	Přímé náklady na vzdělávání	14 209,71
Základní škola a Mateřská škola Radnice, příspěvková organizace (IČO: 73740641)	Přímé náklady na vzdělávání	27 779,11
Základní škola a mateřská škola Stupno, příspěvková organizace (IČO: 69983909)	Přímé náklady na vzdělávání	28 555,91
Základní škola a Mateřská škola Volduchy, příspěvková organizace (IČO: 70998361)	Přímé náklady na vzdělávání	16 849,55
Základní škola Dobřív, okres Rokycany (IČO: 60610077)	Přímé náklady na vzdělávání	5 455,36
Základní škola J. V. Sládka Zbiroh, příspěvková organizace (IČO: 70996032)	Přímé náklady na vzdělávání	24 444,77
Základní škola Jižní předměstí Rokycany, příspěvková organizace (IČO: 70981469)	Přímé náklady na vzdělávání	54 315,74
Základní škola Karla Vokáče Strašice, okres Rokycany (IČO: 47694815)	Přímé náklady na vzdělávání	22 896,96
Základní škola Mýto, okres Rokycany, příspěvková organizace (IČO: 60610166)	Přímé náklady na vzdělávání	18 882,88
Základní škola Rokycany, ulice Míru 64, příspěvková organizace (IČO: 70981442)	Přímé náklady na vzdělávání	30 154,48
Základní škola T. G. Masaryka Rokycany, příspěvková organizace (IČO: 70981451)	Přímé náklady na vzdělávání	30 158,30
Základní škola Veselá, okres Rokycany (IČO: 70994587)	Přímé náklady na vzdělávání	4 356,55
Základní umělecká škola Václava Vačkáře Zbiroh, příspěvková organizace (IČO: 70997268)	Přímé náklady na vzdělávání	7 089,53
Celkem ORP Rokycany		457 875,79
ORP Stod		
Dům dětí a mládeže Stod, okres Plzeň-jih (IČO: 69979936)	Přímé náklady na vzdělávání	3 807,45
Mateřská škola Dnešice, okres Plzeň-jih, příspěvková organizace (IČO: 70995851)	Přímé náklady na vzdělávání	1 973,43
Mateřská škola Dobřany, okres Plzeň-jih, příspěvková organizace (IČO: 75006731)	Přímé náklady na vzdělávání	18 044,41
Mateřská škola Holýšov (IČO: 69976058)	Přímé náklady na vzdělávání	14 660,60
Mateřská škola Chotěšov, okres Plzeň-jih, příspěvková organizace (IČO: 70947716)	Přímé náklady na vzdělávání	8 657,80
Mateřská škola Kvíčovice, okres Domažlice, příspěvková organizace (IČO: 75006588)	Přímé náklady na vzdělávání	1 727,35
Základní škola a Mateřská škola Hradec (IČO: 71004556)	Přímé náklady na vzdělávání	5 721,78
Základní škola a mateřská škola Stod, příspěvková organizace (IČO: 70831815)	Přímé náklady na vzdělávání	48 910,60
Základní škola Dobřany, okres Plzeň-jih (IČO: 49180878)	Přímé náklady na vzdělávání	52 731,97

**Účelové prostředky (s ÚZ) ze státního rozpočtu poskytnuté prostřednictvím Plzeňského kraje na přímé náklady ve vzdělávání pro školy a školská zařízení zřizovaná obcemi - účelový znak 33353 (v tis. Kč)**

Období	2020
---------------	------

Organizace	Účel	Čerpání
Základní škola Holýšov, okres Domažlice (IČO: 48342165)	Přímé náklady na vzdělávání	43 888,40
Základní škola Chotěšov, okres Plzeň-jih, příspěvková organizace (IČO: 75006707)	Přímé náklady na vzdělávání	20 882,21
Základní umělecká škola Holýšov, školní 96 (IČO: 68784082)	Přímé náklady na vzdělávání	5 402,52
Základní umělecká škola J. S. Bacha Dobřany, okres Plzeň-jih (IČO: 70834903)	Přímé náklady na vzdělávání	11 421,22
Základní umělecká škola Stod, okres Plzeň-jih (IČO: 70830835)	Přímé náklady na vzdělávání	8 601,55
Celkem ORP Stod		246 431,28
ORP Stříbro		
Dům dětí a mládeže Stříbro, příspěvková organizace (IČO: 48326640)	Přímé náklady na vzdělávání	4 086,68
Mateřská škola Černošín, okres Tachov, příspěvková organizace (IČO: 70998744)	Přímé náklady na vzdělávání	3 645,04
Mateřská škola Erpužice, okres Tachov (IČO: 60611766)	Přímé náklady na vzdělávání	2 230,65
Mateřská škola Kladruby, okres Tachov, příspěvková organizace (IČO: 60611642)	Přímé náklady na vzdělávání	5 436,23
Mateřská škola Konstantinovy Lázně, okres Tachov, příspěvková organizace (IČO: 70992797)	Přímé náklady na vzdělávání	3 607,71
Mateřská škola Kostelec, okres Tachov, příspěvková organizace (IČO: 69983313)	Přímé náklady na vzdělávání	4 938,04
Mateřská škola Stříbro, příspěvková organizace (IČO: 70937621)	Přímé náklady na vzdělávání	20 032,68
Základní škola a Mateřská škola Svojšíns, příspěvková organizace (IČO: 70993190)	Přímé náklady na vzdělávání	5 828,63
Základní škola a mateřská škola Záchlumí, příspěvková organizace (IČO: 70982422)	Přímé náklady na vzdělávání	5 059,33
Základní škola Černošín, okres Tachov, příspěvková organizace (IČO: 70998736)	Přímé náklady na vzdělávání	9 843,00
Základní škola Kladruby, okres Tachov (IČO: 60611634)	Přímé náklady na vzdělávání	14 958,72
Základní škola Konstantinovy Lázně, okres Tachov, příspěvková organizace (IČO: 70992789)	Přímé náklady na vzdělávání	5 467,89
Základní škola Stříbro, Gagarinova 1039, příspěvková organizace (IČO: 70937613)	Přímé náklady na vzdělávání	32 114,10
Základní škola Stříbro, Mánesova 485, příspěvková organizace (IČO: 70937605)	Přímé náklady na vzdělávání	28 594,74
Základní škola, Mateřská škola a Základní umělecká škola Bezručova, příspěvková organizace (IČO: 75007126)	Přímé náklady na vzdělávání	21 184,14
Základní umělecká škola, Stříbro, příspěvková organizace (IČO: 75048477)	Přímé náklady na vzdělávání	7 980,12
Celkem ORP Stříbro		175 007,67
ORP Sušice		
Mateřská škola Hartmanice, příspěvková organizace (IČO: 72550040)	Přímé náklady na vzdělávání	3 609,04
Mateřská škola Rabí, okres Klatovy, příspěvková organizace (IČO: 69983861)	Přímé náklady na vzdělávání	1 858,09
Mateřská škola Sušice, Smetanova 1095, okres Klatovy, příspěvková organizace (IČO: 60610361)	Přímé náklady na vzdělávání	12 717,77

**Účelové prostředky (s ÚZ) ze státního rozpočtu poskytnuté prostřednictvím Plzeňského kraje na přímé náklady ve vzdělávání pro školy a školská zařízení zřizovaná obcemi - účelový znak 33353 (v tis. Kč)**

Období	2020
---------------	------

Organizace	Účel	Čerpání
Mateřská škola Sušice, Tylova 920, okres Klatovy, příspěvková organizace (IČO: 60610379)	Přímé náklady na vzdělávání	11 648,18
Mateřská škola Žichovice, okres Klatovy (IČO: 60610727)	Přímé náklady na vzdělávání	1 975,90
Školní jídelna Sušice, Nuželická 25, okres Klatovy, příspěvková organizace (IČO: 60610352)	Přímé náklady na vzdělávání	2 035,32
Základní škola a mateřská škola Dlouhá Ves, příspěvková organizace (IČO: 60610760)	Přímé náklady na vzdělávání	6 425,88
Základní škola a mateřská škola Hlavňovice, okres Klatovy, příspěvková organizace (IČO: 69983968)	Přímé náklady na vzdělávání	9 015,12
Základní škola a mateřská škola Hrádek u Sušice, příspěvková organizace (IČO: 61785300)	Přímé náklady na vzdělávání	10 002,60
Základní škola a Mateřská škola Kolinec, příspěvková organizace (IČO: 49212222)	Přímé náklady na vzdělávání	14 654,72
Základní škola a mateřská škola Srní, okres Klatovy, příspěvková organizace (IČO: 70987629)	Přímé náklady na vzdělávání	3 628,71
Základní škola a mateřská škola Velhartice, příspěvková organizace (IČO: 60611839)	Přímé náklady na vzdělávání	13 155,33
Základní škola a Mateřská škola Žihobce, okres Klatovy (IČO: 60610263)	Přímé náklady na vzdělávání	5 820,20
Základní škola Hartmanice, příspěvková organizace (IČO: 72550031)	Přímé náklady na vzdělávání	3 125,49
Základní škola Sušice, Lerchova ul. 1112, okres Klatovy (IČO: 61750000)	Přímé náklady na vzdělávání	51 917,42
Základní škola T. G. Masaryka Sušice, Dr. E. Beneše 129, okres Klatovy, příspěvková organizace (IČO: 60610336)	Přímé náklady na vzdělávání	42 820,54
Základní škola Žichovice, okres Klatovy (IČO: 60610719)	Přímé náklady na vzdělávání	4 115,83
Základní škola, Základní umělecká škola a Mateřská škola Kašperské Hory, příspěvková organizace (IČO: 71005501)	Přímé náklady na vzdělávání	25 131,80
Základní umělecká škola Františka Stupky, Sušice, Lerchova 255, okres Klatovy (IČO: 73741060)	Přímé náklady na vzdělávání	14 021,93
Celkem ORP Sušice		237 679,88
ORP Tachov		
Mateřská škola Bor, Borská 500, okres Tachov, příspěvková organizace (IČO: 75005832)	Přímé náklady na vzdělávání	10 204,16
Mateřská škola Chodský Újezd, okres Tachov, příspěvková organizace (IČO: 75005425)	Přímé náklady na vzdělávání	1 938,57
Mateřská škola Lom u Tachova, okres Tachov (IČO: 75005891)	Přímé náklady na vzdělávání	4 471,17
Mateřská škola Planá, okres Tachov (IČO: 75005611)	Přímé náklady na vzdělávání	14 269,68
Mateřská škola Přimda, okres Tachov, příspěvková organizace (IČO: 60611618)	Přímé náklady na vzdělávání	3 906,56
Mateřská škola Rozvadov, okres Tachov, příspěvková organizace (IČO: 60610328)	Přímé náklady na vzdělávání	2 977,08
Mateřská škola Stráž, okres Tachov, příspěvková organizace (IČO: 70992762)	Přímé náklady na vzdělávání	4 139,70

**Účelové prostředky (s ÚZ) ze státního rozpočtu poskytnuté prostřednictvím Plzeňského kraje na přímé náklady ve vzdělávání pro školy a školská zařízení zřizovaná obcemi - účelový znak 33353 (v tis. Kč)**

Období	2020
--------	------

Organizace	Účel	Čerpání
Mateřská škola Studánka, okres Tachov, příspěvková organizace (IČO: 75006961)	Přímé náklady na vzdělávání	2 267,44
Mateřská škola Tachov, Pošumavská 1675, příspěvková organizace (IČO: 75006847)	Přímé náklady na vzdělávání	7 166,42
Mateřská škola Tachov, Prokopa Velikého 1255, příspěvková organizace (IČO: 75006880)	Přímé náklady na vzdělávání	5 691,21
Mateřská škola Tachov, Sadová 1356, příspěvková organizace (IČO: 75006871)	Přímé náklady na vzdělávání	3 611,11
Mateřská škola Tachov, Stadtrodá 1600, příspěvková organizace (IČO: 75006855)	Přímé náklady na vzdělávání	9 329,64
Mateřská škola Tachov, Tyršova 1546, příspěvková organizace (IČO: 75006863)	Přímé náklady na vzdělávání	5 353,98
Mateřská škola Tisová, okres Tachov, příspěvková organizace (IČO: 60610549)	Přímé náklady na vzdělávání	2 075,57
Základní škola a Mateřská škola Halže, příspěvková organizace (IČO: 60610867)	Přímé náklady na vzdělávání	7 221,41
Základní škola a Mateřská škola Hoštka, okres Tachov (IČO: 70995877)	Přímé náklady na vzdělávání	3 276,72
Základní škola a mateřská škola Chodová Planá, okres Tachov, příspěvková organizace (IČO: 75006979)	Přímé náklady na vzdělávání	13 411,86
Základní škola a mateřská škola Lesná, příspěvková organizace (IČO: 75005751)	Přímé náklady na vzdělávání	3 140,45
Základní škola a Mateřská škola Staré Sedliště, příspěvková organizace (IČO: 48327191)	Přímé náklady na vzdělávání	15 421,95
Základní škola Bor, okres Tachov, příspěvková organizace (IČO: 75005824)	Přímé náklady na vzdělávání	33 710,90
Základní škola Planá, příspěvková organizace (IČO: 75005581)	Přímé náklady na vzdělávání	40 225,84
Základní škola Přimda, okres Tachov, příspěvková organizace (IČO: 60611944)	Přímé náklady na vzdělávání	15 424,52
Základní škola Rozvadov, okres Tachov, příspěvková organizace (IČO: 60610310)	Přímé náklady na vzdělávání	3 027,81
Základní škola Stráž, okres Tachov, příspěvková organizace (IČO: 70992754)	Přímé náklady na vzdělávání	15 715,89
Základní škola Tachov, Hornická 1325, příspěvková organizace (IČO: 75006821)	Přímé náklady na vzdělávání	39 558,05
Základní škola Tachov, Kostelní 583, příspěvková organizace (IČO: 75006839)	Přímé náklady na vzdělávání	16 735,03
Základní škola Tachov, Zářečná 1540, příspěvková organizace (IČO: 75006812)	Přímé náklady na vzdělávání	39 566,62
Celkem ORP Tachov		323 839,36
Celkem		5 515 417,80

Pozn.: Poskytovatelem veškerých těchto dotací je Ministerstvo školství, mládeže a tělovýchovy



Účelové prostředky poskytnuté prostřednictvím Plzeňského kraje školským organizacím zřizovaných obcemi (bez přímých výdajů na školství - UZ 33353) - dle jednotlivých obcí s rozšířenou působností (v tis. Kč)

Období		2020	
Organizace	Účel	Poskytovatel	Čerpání
ORP Blovice			
Základní škola a mateřská škola Chocenice, okres Plzeň-jih (IČO: 75006758)	Podpora výuky plavání v ZŠ	MŠMT	3,60
Základní škola a mateřská škola Spálené Poříčí, okres Plzeň-jih, příspěvková organizace (IČO: 60611235)	Podpora výuky plavání v ZŠ	MŠMT	50,54
Celkem ORP Blovice			54,14
ORP Domažlice			
Základní škola a Mateřská škola Bělá nad Radbuzou (IČO: 70988790)	Podpora výuky plavání v ZŠ	MŠMT	19,66
Základní škola a mateřská škola Postřekov, příspěvková organizace (IČO: 60611383)	Podpora výuky plavání v ZŠ	MŠMT	8,80
Základní škola Hostouň, okres Domažlice, příspěvková organizace (IČO: 60611481)	Podpora výuky plavání v ZŠ	MŠMT	51,75
Základní škola Kout na Šumavě, okres Domažlice, příspěvková organizace (IČO: 70990468)	Podpora výuky plavání v ZŠ	MŠMT	29,84
Základní škola Poběžovice, okres Domažlice (IČO: 75005409)	Podpora financování přímé pedagogické činnosti učitelů do nároku PHmax v mateřských, základních, středních školách a konzervatořích	MŠMT	98,70
Celkem ORP Domažlice			208,74
ORP Horažďovice			
Šafránkova základní škola a mateřská škola Nařžovské Hory, příspěvková organizace (IČO: 60611715)	Podpora financování přímé pedagogické činnosti učitelů do nároku PHmax v mateřských, základních, středních školách a konzervatořích	MŠMT	80,73
Základní škola a mateřská škola Chanovice, příspěvková organizace (IČO: 70988960)	Podpora výuky plavání v ZŠ	MŠMT	14,16
	Vzdělávací programy paměťových institucí do škol	MŠMT	18,53
Základní škola Horažďovice, Komenského ul. 211, příspěvková organizace (IČO: 75005271)	Podpora financování přímé pedagogické činnosti učitelů do nároku PHmax v mateřských, základních, středních školách a konzervatořích	MŠMT	80,76
Základní škola Pačejov, okres Klatovy, příspěvková organizace (IČO: 70992347)	Podpora výuky plavání v ZŠ	MŠMT	11,58
Celkem ORP Horažďovice			205,74
ORP Horšovský Týn			
Základní škola a mateřská škola Meclov, příspěvková organizace (IČO: 70940622)	Podpora výuky plavání v ZŠ	MŠMT	9,83
Základní škola Horšovský Týn, okres Domažlice, příspěvková organizace (IČO: 48343013)	Podpora výuky plavání v ZŠ	MŠMT	85,79
	Podpora vzdělávání cizinců ve školách	MŠMT	33,30
Základní škola Staňkov, okres Domažlice, příspěvková organizace (IČO: 70986754)	Podpora financování přímé pedagogické činnosti učitelů do nároku PHmax v mateřských, základních, středních školách a konzervatořích	MŠMT	475,55
	Podpora výuky plavání v ZŠ	MŠMT	51,25
Celkem ORP Horšovský Týn			655,72
ORP Klatovy			
Masarykova základní škola Janovice nad Úhlavou okres Klatovy (IČO: 70873607)	Podpora výuky plavání v ZŠ	MŠMT	36,86
Mateřská škola Janovice nad Úhlavou, okres Klatovy, příspěvková organizace (IČO: 70998621)	Podpora financování přímé pedagogické činnosti učitelů do nároku PHmax v mateřských, základních, středních školách a konzervatořích	MŠMT	63,65



Účelové prostředky poskytnuté prostřednictvím Plzeňského kraje školským organizacím zřízených obcemi (bez přímých výdajů na školství - UZ 33353) - dle jednotlivých obcí s rozšířenou působností (v tis. Kč)

Období	2020		
Organizace	Účel	Poskytovatel	Čerpání
Základní škola a Mateřská škola Běšiny, okres Klatovy, příspěvková organizace (IČO: 75005808)	Podpora financování přímé pedagogické činnosti učitelů do nároku PHmax v mateřských, základních, středních školách a konzervatořích	MŠMT	8,98
	Podpora výuky plavání v ZŠ	MŠMT	14,98
Základní škola a Mateřská škola Čachrov, okres Klatovy, příspěvková organizace (IČO: 69983615)	Podpora výuky plavání v ZŠ	MŠMT	8,74
Základní škola a mateřská škola Dolany, okres Klatovy, příspěvková organizace (IČO: 60610450)	Podpora výuky plavání v ZŠ	MŠMT	8,34
Základní škola a Mateřská škola Karla Klostermanna Železná Ruda, příspěvková organizace (IČO: 70939471)	Podpora financování přímé pedagogické činnosti učitelů do nároku PHmax v mateřských, základních, středních školách a konzervatořích	MŠMT	211,35
Základní škola a mateřská škola Měčín - příspěvková organizace (IČO: 75005221)	Podpora výuky plavání v ZŠ	MŠMT	28,12
Základní škola a Mateřská škola Nýrsko, Komenského ul. 250, příspěvková organizace (IČO: 49207075)	Podpora výuky plavání v ZŠ	MŠMT	3,68
	Vzdělávací programy paměťových institucí do škol	MŠMT	2,50
Základní škola a mateřská škola Strážov, příspěvková organizace (IČO: 75006103)	Podpora výuky plavání v ZŠ	MŠMT	4,10
	Podpora financování přímé pedagogické činnosti učitelů do nároku PHmax v mateřských, základních, středních školách a konzervatořích	MŠMT	35,89
Základní škola a Mateřská škola Švihov, okres Klatovy, příspěvková organizace (IČO: 70988773)	Podpora výuky plavání v ZŠ	MŠMT	38,00
Základní škola Dr. ing. Františka Křižíka a mateřská škola Plánice, příspěvková organizace (IČO: 70992649)	Podpora výuky plavání v ZŠ	MŠMT	11,79
Základní škola Klatovy, Čapkova ul.126 (IČO: 70825912)	Podpora financování přímé pedagogické činnosti učitelů do nároku PHmax v mateřských, základních, středních školách a konzervatořích	MŠMT	206,38
	Podpora vzdělávání cizinců ve školách	MŠMT	63,12
Základní škola Nýrsko, Školní ulice příspěvková organizace (IČO: 43317880)	Podpora výuky plavání v ZŠ	MŠMT	19,00
Celkem ORP Klatovy			765,49
ORP Kralovice			
Masarykova základní škola a mateřská škola v Žihli (IČO: 49746227)	Podpora výuky plavání v ZŠ	MŠMT	56,32
Mateřská škola Chříč, okres Plzeň - sever, příspěvková organizace (IČO: 60610158)	Podpora financování přímé pedagogické činnosti učitelů do nároku PHmax v mateřských, základních, středních školách a konzervatořích	MŠMT	13,87
Základní škola a Mateřská škola dr. Eduarda Beneše, Kozlany, okres Plzeň-sever, příspěvková organizace (IČO: 72052724)	Podpora výuky plavání v ZŠ	MŠMT	13,57
Základní škola a Mateřská škola Kozojedy, okres Plzeň-sever, příspěvková organizace (IČO: 70994251)	Podpora výuky plavání v ZŠ	MŠMT	10,80
Základní škola a Mateřská škola Ludvíka Očenáška Dolní Bělá, příspěvková organizace (IČO: 75005654)	Podpora financování přímé pedagogické činnosti učitelů do nároku PHmax v mateřských, základních, středních školách a konzervatořích	MŠMT	26,93



Účelové prostředky poskytnuté prostřednictvím Plzeňského kraje školským organizacím zřizovaných obcemi (bez přímých výdajů na školství - UZ 33353) - dle jednotlivých obcí s rozšířenou působností (v tis. Kč)

Období		2020	
Organizace	Účel	Poskytovatel	Čerpání
Základní škola a Mateřská škola Ludvíka Očenáška Dolní Bělá, příspěvková organizace (IČO: 75005654)	Podpora výuky plavání v ZŠ	MŠMT	9,87
Základní škola a mateřská škola Mladotice, okres Plzeň-sever, příspěvková organizace (IČO: 60610131)	Podpora financování přímé pedagogické činnosti učitelů do nároku PHmax v mateřských, základních, středních školách a konzervatořích	MŠMT	98,70
	Podpora výuky plavání v ZŠ	MŠMT	4,88
Základní škola Dobříč, okres Plzeň-sever, příspěvková organizace (IČO: 60611332)	Podpora výuky plavání v ZŠ	MŠMT	6,28
Základní škola Kaznějov, okres Plzeň-sever, příspěvková organizace (IČO: 60611014)	Podpora financování přímé pedagogické činnosti učitelů do nároku PHmax v mateřských, základních, středních školách a konzervatořích	MŠMT	233,28
Základní škola Kralovice, okres Plzeň-sever, příspěvková organizace (IČO: 49745280)	Podpora financování přímé pedagogické činnosti učitelů do nároku PHmax v mateřských, základních, středních školách a konzervatořích	MŠMT	3,93
	Podpora výuky plavání v ZŠ	MŠMT	31,47
Základní škola Manětín, příspěvková organizace (IČO: 75005191)	Podpora financování přímé pedagogické činnosti učitelů do nároku PHmax v mateřských, základních, středních školách a konzervatořích	MŠMT	134,59
	Podpora výuky plavání v ZŠ	MŠMT	18,68
Základní škola Plasy, okres Plzeň-sever (IČO: 75006294)	Podpora financování přímé pedagogické činnosti učitelů do nároku PHmax v mateřských, základních, středních školách a konzervatořích	MŠMT	62,82
Celkem ORP Kralovice			725,99
ORP Nepomuk			
Základní škola Kasejovice, okres Plzeň-jih (IČO: 60611227)	Podpora výuky plavání v ZŠ	MŠMT	14,00
Základní škola Mileč, okres Plzeň-jih, příspěvková organizace (IČO: 60611308)	Podpora výuky plavání v ZŠ	MŠMT	15,73
Základní škola Vrčeň, okres Plzeň-jih, příspěvková organizace (IČO: 75005000)	Podpora výuky plavání v ZŠ	MŠMT	15,72
Celkem ORP Nepomuk			45,45
ORP Nýřany			
Integrovaná základní škola a Mateřská škola Trnová okres Plzeň-sever (IČO: 49745921)	Podpora výuky plavání v ZŠ	MŠMT	3,12
Masarykova základní škola Horní Bříza, okres Plzeň-sever, příspěvková organizace (IČO: 60610794)	Podpora financování přímé pedagogické činnosti učitelů do nároku PHmax v mateřských, základních, středních školách a konzervatořích	MŠMT	71,78
Masarykova základní škola Zruč-Senec, okres Plzeň-sever, příspěvková organizace (IČO: 75006316)	Podpora financování přímé pedagogické činnosti učitelů do nároku PHmax v mateřských, základních, středních školách a konzervatořích	MŠMT	116,64
Základní škola a Mateřská škola Heřmanova Huť, příspěvková organizace (IČO: 60611341)	Podpora financování přímé pedagogické činnosti učitelů do nároku PHmax v mateřských, základních, středních školách a konzervatořích	MŠMT	17,95
Základní škola a Mateřská škola Chotikov, příspěvková organizace (IČO: 70990999)	Podpora výuky plavání v ZŠ	MŠMT	6,71
Základní škola a mateřská škola Líně, příspěvková organizace (IČO: 60611260)	Podpora financování přímé pedagogické činnosti učitelů do nároku PHmax v mateřských, základních, středních školách a konzervatořích	MŠMT	98,70
	Podpora výuky plavání v ZŠ	MŠMT	19,15
Základní škola a Mateřská škola Nýřany, příspěvková organizace (IČO: 60611880)	Podpora financování přímé pedagogické činnosti učitelů do nároku PHmax v mateřských, základních, středních školách a konzervatořích	MŠMT	113,40



Účelové prostředky poskytnuté prostřednictvím Plzeňského kraje školským organizacím zřizovaných obcemi (bez přímých výdajů na školství - UZ 33353) - dle jednotlivých obcí s rozšířenou působností (v tis. Kč)

Období		2020	
Organizace	Účel	Poskytovatel	Čerpání
Základní škola a Mateřská škola Nýřany, příspěvková organizace (IČO: 60611880)	Podpora výuky plavání v ZŠ	MŠMT	14,08
Základní škola a Mateřská škola Pňovany, okres Plzeň-sever, příspěvková organizace (IČO: 70997101)	Podpora výuky plavání v ZŠ	MŠMT	56,48
Základní škola a mateřská škola Vejprnice (IČO: 49745247)	Podpora financování přímé pedagogické činnosti učitelů do nároku PHmax v mateřských, základních, středních školách a konzervatořích	MŠMT	233,28
Základní škola a Mateřská škola Všeruby, příspěvková organizace (IČO: 75006511)	Podpora financování přímé pedagogické činnosti učitelů do nároku PHmax v mateřských, základních, středních školách a konzervatořích	MŠMT	80,76
Základní škola Blatnice, okres Plzeň-sever, příspěvková organizace (IČO: 60611855)	Podpora výuky plavání v ZŠ	MŠMT	15,68
Základní škola Ledce, okres Plzeň-sever, příspěvková organizace (IČO: 75006138)	Podpora výuky plavání v ZŠ	MŠMT	2,81
Základní škola Třemošná, okres Plzeň-sever, příspěvková organizace (IČO: 60610581)	Podpora výuky plavání v ZŠ	MŠMT	16,61
Základní škola Zbůch, okres Plzeň-sever, příspěvková organizace (IČO: 60611201)	Podpora výuky plavání v ZŠ	MŠMT	8,74
Celkem ORP Nýřany			875,87
ORP obce Magistrátu			
Mateřská škola Letkov, příspěvková organizace	Podpora financování přímé pedagogické činnosti učitelů do nároku PHmax v mateřských, základních, středních školách a konzervatořích	MŠMT	55,50
Základní škola a Mateřská škola generála Pattona Dýšina, příspěvková organizace (IČO: 72553740)	Podpora financování přímé pedagogické činnosti učitelů do nároku PHmax v mateřských, základních, středních školách a konzervatořích	MŠMT	18,04
	Podpora výuky plavání v ZŠ	MŠMT	23,20
Základní škola a mateřská škola Starý Plzenec, Sedlec 81, příspěvková organizace (IČO: 75006006)	Podpora financování přímé pedagogické činnosti učitelů do nároku PHmax v mateřských, základních, středních školách a konzervatořích	MŠMT	8,98
Základní škola Chrást, okres Plzeň-město, příspěvková organizace (IČO: 70986916)	Podpora financování přímé pedagogické činnosti učitelů do nároku PHmax v mateřských, základních, středních školách a konzervatořích	MŠMT	188,42
Základní škola Nezvěstice, příspěvková organizace (IČO: 75006774)	Podpora financování přímé pedagogické činnosti učitelů do nároku PHmax v mateřských, základních, středních školách a konzervatořích	MŠMT	143,57
	Podpora výuky plavání v ZŠ	MŠMT	19,20
Základní škola Starý Plzenec (IČO: 70924546)	Podpora výuky plavání v ZŠ	MŠMT	19,86
Základní škola Tymákov (IČO: 70987505)	Podpora financování přímé pedagogické činnosti učitelů do nároku PHmax v mateřských, základních, středních školách a konzervatořích	MŠMT	44,87
	Podpora výuky plavání v ZŠ	MŠMT	13,30
Celkem ORP obce Magistrátu			534,95
ORP Plzeň			
10. základní škola Plzeň, nám. Míru 6, příspěvková organizace (IČO: 70879320)	Podpora financování přímé pedagogické činnosti učitelů do nároku PHmax v mateřských, základních, středních školách a konzervatořích	MŠMT	107,68
	Podpora vzdělávání cizinců ve školách	MŠMT	60,46
13. základní škola Plzeň, Habrmannova 45, příspěvková organizace (IČO: 69971901)	Podpora vzdělávání cizinců ve školách	MŠMT	37,95



Účelové prostředky poskytnuté prostřednictvím Plzeňského kraje školským organizacím zřizovaných obcemi (bez přímých výdajů na školství - UZ 33353) - dle jednotlivých obcí s rozšířenou působností (v tis. Kč)

Období		2020	
Organizace	Účel	Poskytovatel	Čerpání
15. základní škola Plzeň, Terezie Brzkové 33-35, příspěvková organizace (IČO: 68784619)	Podpora financování přímé pedagogické činnosti učitelů do nároku PHmax v mateřských, základních, středních školách a konzervatořích	MŠMT	179,46
16. základní škola a mateřská škola Plzeň, Americká třída 30, příspěvková organizace (IČO: 68784597)	Podpora financování přímé pedagogické činnosti učitelů do nároku PHmax v mateřských, základních, středních školách a konzervatořích	MŠMT	358,91
17. mateřská škola Plzeň, Čapkovo náměstí 4, příspěvková organizace (IČO: 70940631)	Podpora vzdělávání cizinců ve školách	MŠMT	28,98
17. základní škola a mateřská škola Plzeň, Malická 1, příspěvková organizace (IČO: 68784562)	Podpora vzdělávání cizinců ve školách	MŠMT	31,50
2. základní škola Plzeň, Schwarzova 20, příspěvková organizace (IČO: 66362563)	Vzdělávací programy pamětových institucí do škol	MŠMT	2,50
21. základní škola Plzeň, Slovanská alej 13, příspěvková organizace (IČO: 66362521)	Podpora financování přímé pedagogické činnosti učitelů do nároku PHmax v mateřských, základních, středních školách a konzervatořích	MŠMT	179,36
23. mateřská škola Plzeň, Topolová 3, příspěvková organizace (IČO: 70940738)	Podpora vzdělávání cizinců ve školách	MŠMT	20,10
26. základní škola Plzeň, Skupova 22, příspěvková organizace (IČO: 70879834)	Podpora financování přímé pedagogické činnosti učitelů do nároku PHmax v mateřských, základních, středních školách a konzervatořích	MŠMT	206,38
	Podpora vzdělávání cizinců ve školách	MŠMT	37,02
31. základní škola Plzeň, E. Krásnohorské 10, příspěvková organizace (IČO: 70879443)	Podpora financování přímé pedagogické činnosti učitelů do nároku PHmax v mateřských, základních, středních školách a konzervatořích	MŠMT	125,62
33. základní škola Plzeň, T. Brzkové 31, příspěvková organizace (IČO: 49777548)	Podpora financování přímé pedagogické činnosti učitelů do nároku PHmax v mateřských, základních, středních školách a konzervatořích	MŠMT	89,72
34. základní škola Plzeň, Gerská 32, příspěvková organizace (IČO: 66362504)	Podpora financování přímé pedagogické činnosti učitelů do nároku PHmax v mateřských, základních, středních školách a konzervatořích	MŠMT	26,93
4. základní škola Plzeň, Kralovická 12, příspěvková organizace (IČO: 49777530)	Podpora financování přímé pedagogické činnosti učitelů do nároku PHmax v mateřských, základních, středních školách a konzervatořích	MŠMT	269,73
	Podpora vzdělávání cizinců ve školách	MŠMT	156,67
78. mateřská škola Plzeň, Sokolovská 30, příspěvková organizace (IČO: 70941289)	Podpora vzdělávání cizinců ve školách	MŠMT	25,08
89. mateřská škola Plzeň, Habrová 8, příspěvková organizace (IČO: 70940690)	Podpora vzdělávání cizinců ve školách	MŠMT	63,48
Benešova základní škola a mateřská škola Plzeň, Doudlevecká 35, příspěvková organizace (IČO: 70879761)	Podpora financování přímé pedagogické činnosti učitelů do nároku PHmax v mateřských, základních, středních školách a konzervatořích	MŠMT	44,87
Bolevecká základní škola Plzeň, nám. Odboje 18, příspěvková organizace (IČO: 49777581)	Podpora financování přímé pedagogické činnosti učitelů do nároku PHmax v mateřských, základních, středních školách a konzervatořích	MŠMT	89,72
Masarykova základní škola Plzeň, Jiráskovo náměstí 10, příspěvková organizace (IČO: 68784589)	Podpora financování přímé pedagogické činnosti učitelů do nároku PHmax v mateřských, základních, středních školách a konzervatořích	MŠMT	152,53
	Podpora vzdělávání cizinců ve školách	MŠMT	187,80
Tyršova základní škola a mateřská škola Plzeň, U Školy 7, příspěvková organizace (IČO: 70878951)	Podpora výuky plavání v ZŠ	MŠMT	14,98



Účelové prostředky poskytnuté prostřednictvím Plzeňského kraje školským organizacím zřizovaných obcemi (bez přímých výdajů na školství - UZ 33353) - dle jednotlivých obcí s rozšířenou působností (v tis. Kč)

Období		2020	
Organizace	Účel	Poskytovatel	Čerpání
Základní škola a mateřská škola Plzeň - Božkov, Vřesinská 17, příspěvková organizace (IČO: 70879214)	Podpora financování přímé pedagogické činnosti učitelů do nároku PHmax v mateřských, základních, středních školách a konzervatořích	MŠMT	62,72
	Vzdělávací programy paměťových institucí do škol	MŠMT	2,50
Základní škola Plzeň - Újezd, Národní 1, příspěvková organizace (IČO: 70880093)	Podpora financování přímé pedagogické činnosti učitelů do nároku PHmax v mateřských, základních, středních školách a konzervatořích	MŠMT	71,88
Celkem ORP Plzeň			2 634,52
ORP Přeštice			
Základní škola a mateřská škola Dolní Lukavice, okres Plzeň-jih, příspěvková organizace (IČO: 75005689)	Podpora výuky plavání v ZŠ	MŠMT	2,85
Základní škola a Mateřská škola Horšice, příspěvková organizace (IČO: 60611871)	Podpora financování přímé pedagogické činnosti učitelů do nároku PHmax v mateřských, základních, středních školách a konzervatořích	MŠMT	33,29
Základní škola a mateřská škola Skočice, okres Plzeň-jih, příspěvková organizace (IČO: 75005671)	Podpora výuky plavání v ZŠ	MŠMT	6,79
Základní škola Chlumčany, okres Plzeň-jih (IČO: 70832838)	Podpora výuky plavání v ZŠ	MŠMT	2,77
Základní škola Merklín, okres Plzeň-jih (IČO: 70970777)	Podpora výuky plavání v ZŠ	MŠMT	3,49
Základní škola Štěnovice, okres Plzeň-jih (IČO: 70923311)	Podpora financování přímé pedagogické činnosti učitelů do nároku PHmax v mateřských, základních, středních školách a konzervatořích	MŠMT	314,04
	Podpora výuky plavání v ZŠ	MŠMT	6,54
Celkem ORP Přeštice			369,77
ORP Rokycany			
Mateřská škola Rokycany, Školní ulice 642, příspěvková organizace (IČO: 70981434)	Podpora financování přímé pedagogické činnosti učitelů do nároku PHmax v mateřských, základních, středních školách a konzervatořích	MŠMT	13,87
Základní škola a Mateřská škola Holoubkov, okres Rokycany, příspěvková organizace (IČO: 70982732)	Podpora výuky plavání v ZŠ	MŠMT	32,38
Základní škola a Mateřská škola Hrádek, okres Rokycany (IČO: 75006120)	Podpora financování přímé pedagogické činnosti učitelů do nároku PHmax v mateřských, základních, středních školách a konzervatořích	MŠMT	89,72
Základní škola a Mateřská škola Cheznovice, okres Rokycany, příspěvková organizace (IČO: 69983411)	Podpora výuky plavání v ZŠ	MŠMT	23,65
Základní škola a Mateřská škola Kařez, příspěvková organizace (IČO: 75006995)	Podpora financování přímé pedagogické činnosti učitelů do nároku PHmax v mateřských, základních, středních školách a konzervatořích	MŠMT	17,95
	Podpora výuky plavání v ZŠ	MŠMT	9,20
Základní škola a mateřská škola Mirošov, příspěvková organizace (IČO: 70995656)	Podpora financování přímé pedagogické činnosti učitelů do nároku PHmax v mateřských, základních, středních školách a konzervatořích	MŠMT	107,68
Základní škola a Mateřská škola Osek, okres Rokycany, příspěvková organizace (IČO: 60610417)	Podpora financování přímé pedagogické činnosti učitelů do nároku PHmax v mateřských, základních, středních školách a konzervatořích	MŠMT	8,98
Základní škola a Mateřská škola Radnice, příspěvková organizace (IČO: 73740641)	Podpora výuky plavání v ZŠ	MŠMT	12,90
Základní škola a mateřská škola Stupno, příspěvková organizace (IČO: 69983909)	Podpora financování přímé pedagogické činnosti učitelů do nároku PHmax v mateřských, základních, středních školách a konzervatořích	MŠMT	26,93
	Podpora výuky plavání v ZŠ	MŠMT	6,32



Účelové prostředky poskytnuté prostřednictvím Plzeňského kraje školským organizacím zřizovaných obcemi (bez přímých výdajů na školství - UZ 33353) - dle jednotlivých obcí s rozšířenou působností (v tis. Kč)

Období		2020	
Organizace	Účel	Poskytovatel	Čerpání
Základní škola a Mateřská škola Volduchy, příspěvková organizace (IČO: 70998361)	Podpora výuky plavání v ZŠ	MŠMT	22,74
Základní škola Dobřív, okres Rokycany (IČO: 60610077)	Podpora financování přímé pedagogické činnosti učitelů do nároku PHmax v mateřských, základních, středních školách a konzervatořích	MŠMT	44,87
Základní škola J. V. Sládka Zbiroh, příspěvková organizace (IČO: 70996032)	Podpora výuky plavání v ZŠ	MŠMT	16,77
Základní škola Jižní předměstí Rokycany, příspěvková organizace (IČO: 70981469)	Podpora financování přímé pedagogické činnosti učitelů do nároku PHmax v mateřských, základních, středních školách a konzervatořích	MŠMT	206,38
Základní škola Karla Vokáče Strašice, okres Rokycany (IČO: 47694815)	Podpora výuky plavání v ZŠ	MŠMT	49,12
Základní škola Mýto, okres Rokycany, příspěvková organizace (IČO: 60610166)	Podpora financování přímé pedagogické činnosti učitelů do nároku PHmax v mateřských, základních, středních školách a konzervatořích	MŠMT	71,78
	Podpora výuky plavání v ZŠ	MŠMT	5,30
Základní škola Rokycany, ulice Míru 64, příspěvková organizace (IČO: 70981442)	Podpora financování přímé pedagogické činnosti učitelů do nároku PHmax v mateřských, základních, středních školách a konzervatořích	MŠMT	197,40
Základní škola T. G. Masaryka Rokycany, příspěvková organizace (IČO: 70981451)	Podpora financování přímé pedagogické činnosti učitelů do nároku PHmax v mateřských, základních, středních školách a konzervatořích	MŠMT	89,72
Základní škola Veselá, okres Rokycany (IČO: 70994587)	Podpora výuky plavání v ZŠ	MŠMT	14,04
Celkem ORP Rokycany			1 067,70
ORP Stod			
Základní škola a mateřská škola Stod, příspěvková organizace (IČO: 70831815)	Podpora financování přímé pedagogické činnosti učitelů do nároku PHmax v mateřských, základních, středních školách a konzervatořích	MŠMT	269,18
Základní škola Dobřany, okres Plzeň-jih (IČO: 49180878)	Podpora výuky plavání v ZŠ	MŠMT	39,60
Základní škola Holýšov, okres Domažlice (IČO: 48342165)	Podpora výuky plavání v ZŠ	MŠMT	61,34
	Podpora vzdělávání cizinců ve školách	MŠMT	36,80
Základní škola Chotěšov, okres Plzeň-jih, příspěvková organizace (IČO: 75006707)	Podpora financování přímé pedagogické činnosti učitelů do nároku PHmax v mateřských, základních, středních školách a konzervatořích	MŠMT	139,07
Celkem ORP Stod			545,99
ORP Stříbro			
Základní škola a Mateřská škola Svojšíň, příspěvková organizace (IČO: 70993190)	Podpora výuky plavání v ZŠ	MŠMT	9,35
Základní škola a mateřská škola Záchlumí, příspěvková organizace (IČO: 70982422)	Podpora výuky plavání v ZŠ	MŠMT	30,40
Základní škola Černošín, okres Tachov, příspěvková organizace (IČO: 70998736)	Podpora výuky plavání v ZŠ	MŠMT	37,24
Základní škola Stříbro, Gagarinova 1039, příspěvková organizace (IČO: 70937613)	Podpora financování přímé pedagogické činnosti učitelů do nároku PHmax v mateřských, základních, středních školách a konzervatořích	MŠMT	170,48
	Podpora výuky plavání v ZŠ	MŠMT	21,28
Základní škola Stříbro, Mánesova 485, příspěvková organizace (IČO: 70937605)	Podpora výuky plavání v ZŠ	MŠMT	8,64
Celkem ORP Stříbro			277,38
ORP Sušice			



Účelové prostředky poskytnuté prostřednictvím Plzeňského kraje školským organizacím zřizovaných obcemi (bez přímých výdajů na školství - UZ 33353) - dle jednotlivých obcí s rozšířenou působností (v tis. Kč)

Období		2020	
Organizace	Účel	Poskytovatel	Čerpání
Základní škola a mateřská škola Hrádek u Sušice, příspěvková organizace (IČO: 61785300)	Podpora výuky plavání v ZŠ	MŠMT	4,49
Základní škola T. G. Masaryka Sušice, Dr. E. Beneše 129, okres Klatovy, příspěvková organizace (IČO: 60610336)	Podpora financování přímé pedagogické činnosti učitelů do nároku PHmax v mateřských, základních, středních školách a konzervatořích	MŠMT	237,77
Základní škola Žichovice, okres Klatovy (IČO: 60610719)	Podpora výuky plavání v ZŠ	MŠMT	9,36
Základní škola, Základní umělecká škola a Mateřská škola Kašperské Hory, příspěvková organizace (IČO: 71005501)	Podpora financování přímé pedagogické činnosti učitelů do nároku PHmax v mateřských, základních, středních školách a konzervatořích	MŠMT	134,59
Celkem ORP Sušice			386,20
ORP Tachov			
Základní škola a Mateřská škola Hošťka, okres Tachov (IČO: 70995877)	Podpora výuky plavání v ZŠ	MŠMT	25,84
Základní škola a mateřská škola Chodová Planá, okres Tachov, příspěvková organizace (IČO: 75006979)	Podpora výuky plavání v ZŠ	MŠMT	13,68
Základní škola Bor, okres Tachov, příspěvková organizace (IČO: 75005824)	Podpora výuky plavání v ZŠ	MŠMT	23,40
	Podpora vzdělávání cizinců ve školách	MŠMT	66,01
	Vzdělávací programy paměťových institucí do škol	MŠMT	2,50
Základní škola Planá, příspěvková organizace (IČO: 75005581)	Podpora výuky plavání v ZŠ	MŠMT	66,30
Základní škola Přimda, okres Tachov, příspěvková organizace (IČO: 60611944)	Podpora vzdělávání cizinců ve školách	MŠMT	122,44
Základní škola Tachov, Hornická 1325, příspěvková organizace (IČO: 75006821)	Podpora financování přímé pedagogické činnosti učitelů do nároku PHmax v mateřských, základních, středních školách a konzervatořích	MŠMT	296,10
Základní škola Tachov, Kostelní 583, příspěvková organizace (IČO: 75006839)	Podpora vzdělávání cizinců ve školách	MŠMT	187,68
Celkem ORP Tachov			803,95
Celkem			10 157,61

**Ostatní účelové dotace (s UZ) poskytnuté prostřednictvím rozpočtu PK obcím PK
(v tis. Kč, nezahrnuje dotace účtované dle metodiky MF kompenzačně)**

Obec	Účel	Poskytovatel	Čerpání
Období 2020			
Okres Domažlice			
Bělá nad Radbuzou	Neinvestiční nedávkové transfery podle zákona č. 108/2006 Sb., o sociálních službách (§ 101, § 102 a § 103)	MPSV	976,33
Domažlice	Neinvestiční nedávkové transfery podle zákona č. 108/2006 Sb., o sociálních službách (§ 101, § 102 a § 103)	MPSV	21 473,83
	Operační program potravinové a materiální pomoci	MPSV	135,57
Holíšov	Neinvestiční nedávkové transfery podle zákona č. 108/2006 Sb., o sociálních službách (§ 101, § 102 a § 103)	MPSV	869,01
Horšovský Týn	Neinvestiční nedávkové transfery podle zákona č. 108/2006 Sb., o sociálních službách (§ 101, § 102 a § 103)	MPSV	900,00
Hostouň	Neinvestiční nedávkové transfery podle zákona č. 108/2006 Sb., o sociálních službách (§ 101, § 102 a § 103)	MPSV	338,87
Kdyně	Neinvestiční nedávkové transfery podle zákona č. 108/2006 Sb., o sociálních službách (§ 101, § 102 a § 103)	MPSV	2 799,00
Koloveč	Neinvestiční nedávkové transfery podle zákona č. 108/2006 Sb., o sociálních službách (§ 101, § 102 a § 103)	MPSV	385,63
	Operační program potravinové a materiální pomoci	MPSV	42,13
Poběžovice	Neinvestiční nedávkové transfery podle zákona č. 108/2006 Sb., o sociálních službách (§ 101, § 102 a § 103)	MPSV	570,32
Staňkov	Neinvestiční nedávkové transfery podle zákona č. 108/2006 Sb., o sociálních službách (§ 101, § 102 a § 103)	MPSV	600,00
Celkem Okres Domažlice			29 090,68
Okres Klatovy			
Hartmanice	Neinvestiční nedávkové transfery podle zákona č. 108/2006 Sb., o sociálních službách (§ 101, § 102 a § 103)	MPSV	271,62
Horažďovice	Operační program potravinové a materiální pomoci	MPSV	210,99
Kašperské Hory	Účelové dotace na krizové stavy	MD	4,32
Klatovy	Neinvestiční nedávkové transfery podle zákona č. 108/2006 Sb., o sociálních službách (§ 101, § 102 a § 103)	MPSV	35 549,96
	Operační program potravinové a materiální pomoci	MPSV	231,40
Nýrsko	Neinvestiční nedávkové transfery podle zákona č. 108/2006 Sb., o sociálních službách (§ 101, § 102 a § 103)	MPSV	1 354,13
Sušice	Neinvestiční nedávkové transfery podle zákona č. 108/2006 Sb., o sociálních službách (§ 101, § 102 a § 103)	MPSV	27 168,74
Švihov	Operační program potravinové a materiální pomoci	MPSV	97,41
Velhartice	Neinvestiční nedávkové transfery podle zákona č. 108/2006 Sb., o sociálních službách (§ 101, § 102 a § 103)	MPSV	250,00
Celkem Okres Klatovy			65 138,57
Okres Plzeň - jih			
Blovice	Účelové dotace na krizové stavy	MD	2,19
Kasejovice	Neinvestiční nedávkové transfery podle zákona č. 108/2006 Sb., o sociálních službách (§ 101, § 102 a § 103)	MPSV	361,00
	Operační program potravinové a materiální pomoci	MPSV	74,23
Nepomuk	Neinvestiční nedávkové transfery podle zákona č. 108/2006 Sb., o sociálních službách (§ 101, § 102 a § 103)	MPSV	874,52
	Operační program potravinové a materiální pomoci	MPSV	76,95
Přeštice	Neinvestiční nedávkové transfery podle zákona č. 108/2006 Sb., o sociálních službách (§ 101, § 102 a § 103)	MPSV	2 096,54
Stod	Operační program potravinové a materiální pomoci	MPSV	157,42
Celkem Okres Plzeň - jih			3 642,85
Okres Plzeň - město			
Chrást	Neinvestiční nedávkové transfery podle zákona č. 108/2006 Sb., o sociálních službách (§ 101, § 102 a § 103)	MPSV	400,00
Plzeň	Neinvestiční nedávkové transfery podle zákona č. 108/2006 Sb., o sociálních službách (§ 101, § 102 a § 103)	MPSV	45 450,00
	Operační program potravinové a materiální pomoci	MPSV	1 155,56
	Transfery na státní příspěvek zřizovatelům zařízení pro děti vyžadující okamžitou pomoc	MPSV	414,20
Starý Plzenec	Neinvestiční nedávkové transfery podle zákona č. 108/2006 Sb., o sociálních službách (§ 101, § 102 a § 103)	MPSV	543,06
Celkem Okres Plzeň - město			47 962,82
Okres Plzeň - sever			
Horní Bříza	Neinvestiční nedávkové transfery podle zákona č. 108/2006 Sb., o sociálních službách (§ 101, § 102 a § 103)	MPSV	868,06
Kaznějov	Neinvestiční nedávkové transfery podle zákona č. 108/2006 Sb., o sociálních službách (§ 101, § 102 a § 103)	MPSV	260,00
	Operační program potravinové a materiální pomoci	MPSV	32,27
Město Touškov	Neinvestiční nedávkové transfery podle zákona č. 108/2006 Sb., o sociálních službách (§ 101, § 102 a § 103)	MPSV	18 668,93

**Ostatní účelové dotace (s UZ) poskytnuté prostřednictvím rozpočtu PK obcím PK
(v tis. Kč, nezahrnuje dotace účtované dle metodiky MF kompenzačně)**

Období	2020
---------------	------

Obec	Účel	Poskytovatel	Čerpání
Plasy	Neinvestiční nedávkové transfery podle zákona č. 108/2006 Sb., o sociálních službách (§ 101, § 102 a § 103)	MPSV	1 311,57
Zbůch	Operační program potravinové a materiální pomoci	MPSV	68,24
Celkem Okres Plzeň - sever			21 209,06
Okres Rokycany			
Břasy	Neinvestiční nedávkové transfery podle zákona č. 108/2006 Sb., o sociálních službách (§ 101, § 102 a § 103)	MPSV	1 002,10
Holoubkov	Neinvestiční nedávkové transfery podle zákona č. 108/2006 Sb., o sociálních službách (§ 101, § 102 a § 103)	MPSV	324,81
Hrádek	Operační program potravinové a materiální pomoci	MPSV	58,63
Cheznovice	Operační program potravinové a materiální pomoci	MPSV	44,95
Kažez	Operační program potravinové a materiální pomoci	MPSV	53,75
Mýto	Operační program potravinové a materiální pomoci	MPSV	24,06
Radnice	Neinvestiční nedávkové transfery podle zákona č. 108/2006 Sb., o sociálních službách (§ 101, § 102 a § 103)	MPSV	838,81
Rokycany	Neinvestiční nedávkové transfery podle zákona č. 108/2006 Sb., o sociálních službách (§ 101, § 102 a § 103)	MPSV	2 932,78
	Operační program potravinové a materiální pomoci	MPSV	75,68
Strašice	Operační program potravinové a materiální pomoci	MPSV	80,09
Celkem Okres Rokycany			5 435,66
Okres Tachov			
Bezručice	Operační program potravinové a materiální pomoci	MPSV	65,55
Bor	Neinvestiční nedávkové transfery podle zákona č. 108/2006 Sb., o sociálních službách (§ 101, § 102 a § 103)	MPSV	974,43
Kladruby	Operační program potravinové a materiální pomoci	MPSV	35,03
Planá	Neinvestiční nedávkové transfery podle zákona č. 108/2006 Sb., o sociálních službách (§ 101, § 102 a § 103)	MPSV	1 200,00
Stříbro	Neinvestiční nedávkové transfery podle zákona č. 108/2006 Sb., o sociálních službách (§ 101, § 102 a § 103)	MPSV	1 645,89
Tachov	Operační program potravinové a materiální pomoci	MPSV	47,58
Celkem Okres Tachov			3 968,47
Celkem			176 448,11

Seznam použitých zkratk:

MD - Ministerstvo dopravy ČR

MPSV - Ministerstvo práce a sociálních věcí ČR



Dotace obcím PK z rozpočtu PK - bez účelového znaku (v tis. Kč)

Období	2020	
Obec	Účel	Čerpání
Okres Domažlice		
Babylon	2020 Ekologické zahrady 2020	78,96
	2020 Peněžitě dary OIT 2020	22,00
	2020 Podpora literární tvorby a publikační činnosti 2020	30,00
	2020 Podpora rozvoje venkovského a industriálního cestovního ruchu v Plzeňském kraji pro rok 2020	50,00
	2020 Příspěvek na vybavení a opravy neinvestiční povahy	21,90
Bělá nad Radbuzou	2020 Podpora ochrany lesa v PK	97,64
	2020 Podpora činnosti informačních center na území Plzeňského kraje pro rok 2020	20,00
	2020 Program podpory sociálních služeb v Plzeňském kraji 2020 - Pečovatelská služba poskytovaná obcemi	97,80
Blížejov	2020 Ochrana přírody 2020	50,00
	2020 PSOV PK 2020 - Projekty obcí	174,00
	2020 Retence vody 2020	80,00
Brnířov	2020 PSOV PK 2020 - Projekty obcí	210,00
Čečovice	2020 PSOV PK 2020 - Projekty obcí	350,00
Čermná	2020 Podpora ochrany lesa v PK	9,82
	2020 Příspěvek na nákup nového dopravního automobilu	300,00
	2020 PSOV PK 2020 - Projekty obcí	360,00
	2020 Zachování prodejen v malých obcích Plzeňského kraje 2020	30,00
Černovice	2020 Podpora ochrany lesa v PK	39,87
Díly	2020 Ochrana přírody 2020	19,60
	2020 Příspěvek na vybavení a opravy neinvestiční povahy	21,90
	2020 PSOV PK 2020 - Projekty obcí	290,00
	2020 Zachování prodejen v malých obcích Plzeňského kraje 2020	30,00
Domažlice	2020 Dotace schválené jmenovitě v rozpočtu PK odboru OKP 2020	200,00
	2020 Individuální dotace OŠMS 2020	15,20
	2020 Ochrana přírody 2020	50,00
	2020 Podpora vybudování a modernizace sportovišť v roce 2020	100,00
	2020 Program podpory sociálních služeb v Plzeňském kraji 2020 - Pečovatelská služba poskytovaná obcemi	627,61
	2020 Program podpory vybavení zařízení sociálních služeb prostřednictvím finanční podpory Plzeňského kraje v souvislosti s přechodem na vysílací standard DVB-T2	100,00
	2020 Příspěvek na nákup nového dopravního automobilu	300,00
	2020 Výkon regionálních funkcí knihoven 2020	1 423,73
Drahotín	2020 Podpora zpracování projektových dokumentací – vodohospodářská infrastruktura 2020	200,00
	2020 PSOV PK 2020 - Projekty obcí	380,00
	2020 Zachování prodejen v malých obcích Plzeňského kraje 2020	30,00
Hlohová	2020 Podpora ochrany lesa v PK	28,56
	2020 PSOV PK 2020 - Projekty obcí	450,00
Hlohovčice	2020 Podpora pro obce, které mají uzavřenu smlouvu s registrovaným poskytovatelem sociálních služeb na zajišťování pečovatelské služby na území Plzeňského kraje v roce 2020	0,76
Holíšov	2020 Podpora činnosti informačních center na území Plzeňského kraje pro rok 2020	20,00
	2020 Podpora rozvoje venkovského a industriálního cestovního ruchu v Plzeňském kraji pro rok 2020	70,00
	2020 PODPORA VÝSTAVBY CYKLOSTEZEK, CYKLOTRAS A SPECIALIZOVANÉ DOPROVODNÉ CYKLISTICKÉ INFRASTRUKTURY V PLZEŇSKÉM KRAJI V ROCE 2020	450,00
	2020 Program podpory sociálních služeb v Plzeňském kraji 2020 - Pečovatelská služba poskytovaná obcemi	93,44
	2020 PSOV PK 2020 - Projekty obcí	260,00
	2020 Retence vody 2020	83,74
Hora Svatého Václava	2020 Dotační program Variantní studie odkanalizování obcí a zásobování pitnou vodou 2020	25,00
	2020 Odstraňování havarijních stavů a naléhavé potřeby obcí Plzeňského kraje 2020	600,00
Horní Kamenice	2020 Podpora ochrany lesa v PK	46,41
	2020 Ochrana přírody 2020	35,00
	2020 Příspěvek na nákup nového dopravního automobilu	300,00
	2020 PSOV PK 2020 - Projekty obcí	300,00
	2020 Zachování prodejen v malých obcích Plzeňského kraje 2020	100,00
Horšovský Týn	2020 Č. 1 Zachování a obnova pam. hodnoty a podstaty nem. kulturní památky nebo národní kult. památky 2020	120,00
	2020 Č. 2 Záchrana a obnova staveb drobné architektury dotvářejících kulturní krajinu 2020	50,00
	2020 Podpora činnosti informačních center na území Plzeňského kraje pro rok 2020	20,00
	2020 Podpora kultury v Plzeňském kraji pro rok 2020	20,00
	2020 Podpora rozvoje cykloturistiky a cyklistické dopravy v Plzeňském kraji pro rok 2020	150,00
	2020 PODPORA VÝSTAVBY CYKLOSTEZEK, CYKLOTRAS A SPECIALIZOVANÉ DOPROVODNÉ CYKLISTICKÉ INFRASTRUKTURY V PLZEŇSKÉM KRAJI V ROCE 2020	3 000,00
	2020 Program podpory sociálních služeb v Plzeňském kraji 2020 - Pečovatelská služba poskytovaná obcemi	93,44
	2020 Příspěvek na vybavení a opravy neinvestiční povahy	31,60
	2020 PSOV PK 2020 - Projekty obcí	270,00
Hostouň	2020 Ochrana přírody 2020	50,00
	2020 Příspěvek na vybavení a opravy neinvestiční povahy	19,63
	2020 PSOV PK 2020 - Projekty obcí	390,00
	2020 Retence vody 2020	75,00
Hradiště	2020 Příspěvek na vybavení a opravy neinvestiční povahy	21,90
	2020 PSOV PK 2020 - Projekty obcí	150,00
Hvozdčany	2020 PSOV PK 2020 - Projekty obcí	500,00
Chocomyšl	2020 Podpora zpracování projektových dokumentací – vodohospodářská infrastruktura 2020	200,00
	2020 Příspěvek na vybavení a opravy neinvestiční povahy	20,60
	2020 PSOV PK 2020 - Projekty obcí	118,00
	2020 Zachování prodejen v malých obcích Plzeňského kraje 2020	30,00
Chodov	2020 PSOV PK 2020 - Projekty obcí	360,00
Chodská Lhota	2020 Podpora ochrany lesa v PK	22,49
Chrastavice	2020 Podpora ochrany lesa v PK	25,35



Dotace obcím PK z rozpočtu PK - bez účelového znaku (v tis. Kč)

Období	2020	
Obec	Účel	Čerpání
Chrastavice	2020 PSOV PK 2020 - Projekty obcí	500,00
Kanice	2020 Podpora ochrany lesa v PK	29,63
	2020 Ochrana přírody 2020	48,10
	2020 Podpora pro obce, které mají uzavřenu smlouvu s registrovaným poskytovatelem sociálních služeb na zajišťování pečovatelské služby na území Plzeňského kraje v roce 2020	0,94
	2020 Příspěvek na nákup nového dopravního automobilu	300,00
	2020 PSOV PK 2020 - Projekty obcí	280,00
	2020 Zachování prodejen v malých obcích Plzeňského kraje 2020	30,00
Kaničky	2020 Podpora pro obce, které mají uzavřenu smlouvu s registrovaným poskytovatelem sociálních služeb na zajišťování pečovatelské služby na území Plzeňského kraje v roce 2020	0,14
Kdyně	2020 Podpora ochrany lesa v PK	300,30
	2020 Individuální dotace OŽP 2020	30,00
	2020 Podpora dostupnosti ambulantní zdravotní péče - obce	500,00
	2020 Podpora rozvoje venkovského a industriálního cestovního ruchu v Plzeňském kraji pro rok 2020	50,00
	2020 Příspěvek na vybavení a opravy neinvestiční povahy	13,98
Klenčí pod Čerchovem	2020 Odstraňování havarijních stavů a naléhavé potřeby obcí Plzeňského kraje 2020	400,00
	2020 Ochrana přírody 2020	50,00
	2020 Podpora činnosti informačních center na území Plzeňského kraje pro rok 2020	20,00
	2020 Podpora kultury v Plzeňském kraji pro rok 2020	20,00
	2020 Podpora pro obce, které mají uzavřenu smlouvu s registrovaným poskytovatelem sociálních služeb na zajišťování pečovatelské služby na území Plzeňského kraje v roce 2020	55,04
	2020 PSOV PK 2020 - Projekty obcí	480,00
	2020 Retence vody 2020	87,00
Koloveč	2020 Podpora ochrany lesa v PK	17,02
	2020 Dotační program vodohospodářské infrastruktury 2020	3 350,00
	2020 Podpora dostupnosti ambulantní zdravotní péče - obce	27,19
	2020 Program podpory sociálních služeb v Plzeňském kraji 2020 - Pečovatelská služba poskytovaná obcemi	41,74
	2020 PSOV PK 2020 - Projekty obcí	350,00
Kout na Šumavě	2020 Podpora ochrany lesa v PK	50,04
	2020 Ochrana přírody 2020	50,00
	2020 Podpora obcí Plzeňského kraje při zajišťování bezpečnosti 2020	148,25
	2020 PSOV PK 2020 - Projekty obcí	500,00
Křenovy	2020 Podpora pro obce, které mají uzavřenu smlouvu s registrovaným poskytovatelem sociálních služeb na zajišťování pečovatelské služby na území Plzeňského kraje v roce 2020	1,26
	2020 Podpora rozvoje cykloturistiky a cyklistické dopravy v Plzeňském kraji pro rok 2020	50,00
	2020 Podpora zpracování projektových dokumentací – vodohospodářská infrastruktura 2020	200,00
	2020 Příspěvek na vybavení a opravy neinvestiční povahy	21,90
Kvičovice	2020 Podpora ochrany lesa v PK	35,88
	2020 Č. 1 Zachování a obnova pam. hodnoty a podstaty nem. kulturní památky nebo národní kult. památky 2020	200,00
	2020 PSOV PK 2020 - Projekty obcí	500,00
Libkov	2020 Podpora ochrany lesa v PK	63,01
	2020 Příspěvek na vybavení a opravy neinvestiční povahy	21,90
	2020 PSOV PK 2020 - Projekty obcí	450,00
Loučim	2020 Podpora ochrany lesa v PK	19,40
	2020 Ochrana přírody 2020	50,00
	2020 Podpora obcí Plzeňského kraje při zajišťování bezpečnosti 2020	45,60
	2020 PSOV PK 2020 - Projekty obcí	350,00
Luženičky	2020 PSOV PK 2020 - Projekty obcí	500,00
Meclov	2020 Odstraňování havarijních stavů a naléhavé potřeby obcí Plzeňského kraje 2020	400,00
	2020 Ochrana přírody 2020	48,80
	2020 Podpora volnočasových aktivit dětí a mládeže v roce 2020	15,00
	2020 Příspěvek na vybavení a opravy neinvestiční povahy	36,90
	2020 PSOV PK 2020 - Projekty obcí	200,00
	2020 Významné investice do sportovišť Plzeňského kraje 2020	699,17
Mezholezy (DO)	2020 Podpora ochrany lesa v PK	22,31
	2020 PSOV PK 2020 - Projekty obcí	168,00
Mířkov	2020 Podpora ochrany lesa v PK	15,95
	2020 PSOV PK 2020 - Projekty obcí	350,00
Mnichov	2020 Ochrana přírody 2020	50,00
Mrákov	2020 Podpora ochrany lesa v PK	77,59
	2020 Příspěvek na vybavení a opravy neinvestiční povahy	21,90
	2020 PSOV PK 2020 - Projekty obcí	490,00
Mutěňín	2020 Mikrogranty Plzeňského kraje na podporu a oživení kulturních a uměleckých aktivit pro rok 2020	10,00
	2020 PSOV PK 2020 - Projekty obcí	160,00
	2020 Retence vody 2020	80,00
	2020 Zachování prodejen v malých obcích Plzeňského kraje 2020	30,00
Nemanice	2020 Ochrana přírody 2020	17,50
Němčice	2020 PSOV PK 2020 - Projekty obcí	200,00
Neuměř	2020 Příspěvek na vybavení a opravy neinvestiční povahy	14,00
Nevolice	2020 Podpora ochrany lesa v PK	11,90
	2020 Retence vody 2020	64,00
Nová Ves	2020 Podpora ochrany lesa v PK	65,99
	2020 Příspěvek na vybavení a opravy neinvestiční povahy	11,00
Nový Kramolín	2020 Podpora ochrany lesa v PK	8,03
	2020 Příspěvek na vybavení a opravy neinvestiční povahy	21,90
	2020 PSOV PK 2020 - Projekty obcí	110,00
	2020 Zachování prodejen v malých obcích Plzeňského kraje 2020	30,00



Dotace obcím PK z rozpočtu PK - bez účelového znaku (v tis. Kč)

Období	2020	
Obec	Účel	Čerpání
Osvračín	2020 PSOVS PK 2020 - Projekty obcí	250,00
Otov	2020 Podpora zpracování projektových dokumentací – vodohospodářská infrastruktura 2020	200,00
	2020 PSOVS PK 2020 - Projekty obcí	320,00
Pařezov	2020 PSOVS PK 2020 - Projekty obcí	310,00
Pasečnice	2020 Dotační program vodohospodářské infrastruktury 2020	5 000,00
Pelechý	2020 Příspěvek na nákup nového dopravního automobilu	300,00
	2020 Retence vody 2020	43,00
Poběžovice	2020 Podpora ochrany lesa v PK	47,84
	2020 Ochrana přírody 2020	50,00
	2020 Program podpory sociálních služeb v Plzeňském kraji 2020 - Pečovatelská služba poskytovaná obcemi	62,29
	2020 Příspěvek na opravy menšího rozsahu u cisternové automobilové stříkačky nebo rychlého zásahového automobilu	150,00
	2020 PSOVS PK 2020 - Projekty obcí	330,00
	2020 Retence vody 2020	60,00
Pocinovice	2020 Podpora ochrany lesa v PK	105,32
	2020 Ochrana přírody 2020	50,00
	2020 PSOVS PK 2020 - Projekty obcí	400,00
Poděvousy	2020 Podpora ochrany lesa v PK	15,41
	2020 Podpora zpracování projektových dokumentací – vodohospodářská infrastruktura 2020	123,42
	2020 PSOVS PK 2020 - Projekty obcí	360,00
	2020 Zachování prodejen v malých obcích Plzeňského kraje 2020	30,00
Postřekov	2020 Č. 1 Zachování a obnova pam. hodnoty a podstaty nem. kulturní památky nebo národní kult. památky 2020	100,00
	2020 Ochrana přírody 2020	30,60
	2020 Podpora rozvoje cykloturistiky a cyklistické dopravy v Plzeňském kraji pro rok 2020	100,00
	2020 Podpora vybudování a modernizace sportovišť v roce 2020	100,00
Pučlice	2020 Podpora ochrany lesa v PK	16,13
	2020 Dotační program Variantní studie odkanalizování obcí a zásobování pitnou vodou 2020	40,00
Semnévice	2020 Podpora ochrany lesa v PK	50,04
	2020 PSOVS PK 2020 - Projekty obcí	220,00
	2020 Retence vody 2020	87,00
Spáňov	2020 PSOVS PK 2020 - Územní plány	191,00
Srbice	2020 Podpora ochrany lesa v PK	47,07
	2020 Podpora pro obce, které mají uzavřenu smlouvu s registrovaným poskytovatelem sociálních služeb na zajišťování pečovatelské služby na území Plzeňského kraje v roce 2020	1,71
Srby	2020 Podpora ochrany lesa v PK	53,55
	2020 PSOVS PK 2020 - Projekty obcí	470,00
Staňkov	2020 PODPORA VÝSTAVBY CYKLOSTEZEK, CYKLOTRAS A SPECIALIZOVANÉ DOPROVODNÉ CYKLISTICKÉ INFRASTRUKTURY V PLZEŇSKÉM KRAJI V ROCE 2020	4 100,00
	2020 Program podpory sociálních služeb v Plzeňském kraji 2020 - Pečovatelská služba poskytovaná obcemi	85,65
	2020 PSOVS PK 2020 - Projekty obcí	250,00
Stráž	2020 Podpora zpracování projektových dokumentací – vodohospodářská infrastruktura 2020	167,00
Štichov	2020 Podpora ochrany lesa v PK	20,17
	2020 Podpora zpracování projektových dokumentací – vodohospodářská infrastruktura 2020	197,50
	2020 Příspěvek na vybavení a opravy neinvestiční povahy	20,00
	2020 PSOVS PK 2020 - Projekty obcí	119,00
	2020 Retence vody 2020	69,00
Tlumačov	2020 PSOVS PK 2020 - Projekty obcí	450,00
Trhanov	2020 PSOVS PK 2020 - Projekty obcí	240,00
Úboč	2020 Podpora zpracování projektových dokumentací – vodohospodářská infrastruktura 2020	200,00
	2020 PSOVS PK 2020 - Projekty obcí	370,00
Újezd	2020 Podpora ochrany lesa v PK	81,63
	2020 Ochrana přírody 2020	30,60
	2020 Příspěvek na vybavení a opravy neinvestiční povahy	11,00
	2020 PSOVS PK 2020 - Projekty obcí	434,00
	2020 Zachování prodejen v malých obcích Plzeňského kraje 2020	47,00
Únějovice	2020 Podpora pro obce, které mají uzavřenu smlouvu s registrovaným poskytovatelem sociálních služeb na zajišťování pečovatelské služby na území Plzeňského kraje v roce 2020	0,48
	2020 PSOVS PK 2020 - Projekty obcí	230,00
	2020 Zachování prodejen v malých obcích Plzeňského kraje 2020	45,00
Úsilov	2020 Podpora ochrany lesa v PK	21,84
	2020 PSOVS PK 2020 - Projekty obcí	420,00
	2020 Zachování prodejen v malých obcích Plzeňského kraje 2020	27,00
Velký Malahov	2020 Podpora ochrany lesa v PK	31,00
	2020 Příspěvek na vybavení a opravy neinvestiční povahy	21,90
	2020 PSOVS PK 2020 - Projekty obcí	500,00
Vidice	2020 Zachování prodejen v malých obcích Plzeňského kraje 2020	30,00
Vlkanov	2020 Podpora ochrany lesa v PK	17,85
Všekary	2020 Podpora ochrany lesa v PK	32,37
	2020 Č. 1 Zachování a obnova pam. hodnoty a podstaty nem. kulturní památky nebo národní kult. památky 2020	200,00
	2020 Podpora zpracování projektových dokumentací – vodohospodářská infrastruktura 2020	161,00
	2020 PSOVS PK 2020 - Projekty obcí	340,00
Všepadly	2020 Podpora ochrany lesa v PK	25,41
	2020 Podpora pro obce, které mají uzavřenu smlouvu s registrovaným poskytovatelem sociálních služeb na zajišťování pečovatelské služby na území Plzeňského kraje v roce 2020	0,19
Všeruby	2020 Podpora ochrany lesa v PK	65,27
	2020 Příspěvek na vybavení a opravy neinvestiční povahy	21,90
	2020 PSOVS PK 2020 - Projekty obcí	460,00



Dotace obcím PK z rozpočtu PK - bez účelového znaku (v tis. Kč)

Období	2020	
Obec	Účel	Čerpání
Všeruby	2020 Retence vody 2020	87,00
Zahořany	2020 Příspěvek na vybavení a opravy neinvestiční povahy	20,17
	2020 PŠOV PK 2020 - Projekty obcí	174,00
Ždánov	2020 Podpora zpracování projektových dokumentací – vodohospodářská infrastruktura 2020	200,00
	2020 PŠOV PK 2020 - Projekty obcí	348,00
Celkem Okres Domažlice		48 166,45
Okres Klatovy		
Běhařov	2020 Podpora ochrany lesa v PK	8,27
	2020 Příspěvek na vybavení a opravy neinvestiční povahy	16,50
	2020 PŠOV PK 2020 - Projekty obcí	220,00
Běšiny	2020 Podpora ochrany lesa v PK	50,58
	2020 Finanční podpora obnovy území Plzeňského kraje postiženého pohromou	280,00
	2020 Individuální dotace ORR 2020	3 000,00
	2020 Odstraňování havarijních stavů a naléhavé potřeby obcí Plzeňského kraje 2020	600,00
	2020 Podpora protipovodňových opatření 2020	236,00
	2020 Příspěvek na vybavení a opravy neinvestiční povahy	35,31
Bezděkov	2020 Podpora ochrany lesa v PK	85,20
	2020 Příspěvek na nákup nového dopravního automobilu	300,00
	2020 PŠOV PK 2020 - Projekty obcí	390,00
Biřkov	2020 Podpora obcí Plzeňského kraje při zajišťování bezpečnosti 2020	37,50
Bolešiny	2020 PŠOV PK 2020 - Projekty obcí	300,00
Břežany	2020 PŠOV PK 2020 - Projekty obcí	180,00
	2020 Zachování prodejen v malých obcích Plzeňského kraje 2020	30,00
Budětice	2020 Podpora ochrany lesa v PK	24,16
	2020 Individuální dotace ORR 2020	766,94
	2020 Příspěvek na opravy menšího rozsahu u cisternové automobilové stříkačky nebo rychlého zásahového automobilu	172,50
	2020 PŠOV PK 2020 - Projekty obcí	350,00
Bukovník	2020 Dotační program Variantní studie odkanalizování obcí a zásobování pitnou vodou 2020	25,00
	2020 Odstraňování havarijních stavů a naléhavé potřeby obcí Plzeňského kraje 2020	200,00
	2020 Zachování prodejen v malých obcích Plzeňského kraje 2020	11,00
Čachrov	2020 Příspěvek na vybavení a opravy neinvestiční povahy	21,90
	2020 PŠOV PK 2020 - Projekty obcí	270,00
Černíkov	2020 Podpora ochrany lesa v PK	37,55
	2020 PŠOV PK 2020 - Projekty obcí	450,00
Číhaň	2020 Podpora ochrany lesa v PK	54,21
	2020 Příspěvek na vybavení a opravy neinvestiční povahy	21,90
	2020 PŠOV PK 2020 - Projekty obcí	210,00
Dešenice	2020 Č. 1 Zachování a obnova pam. hodnoty a podstaty nem. kulturní památky nebo národní kult. památky 2020	160,00
	2020 Odstraňování havarijních stavů a naléhavé potřeby obcí Plzeňského kraje 2020	200,00
	2020 Příspěvek na vybavení a opravy neinvestiční povahy	42,40
	2020 PŠOV PK 2020 - Projekty obcí	400,00
Dlažov	2020 Podpora ochrany lesa v PK	29,63
	2020 Č. 1 Zachování a obnova pam. hodnoty a podstaty nem. kulturní památky nebo národní kult. památky 2020	300,00
	2020 Odstraňování havarijních stavů a naléhavé potřeby obcí Plzeňského kraje 2020	600,00
	2020 PŠOV PK 2020 - Projekty obcí	427,00
	2020 Zachování prodejen v malých obcích Plzeňského kraje 2020	100,00
Dobršíň	2020 Podpora ochrany lesa v PK	15,47
	2020 Podpora pro obce, které mají uzavřeno smlouvu s registrovaným poskytovatelem sociálních služeb na zajišťování pečovatelské služby na území Plzeňského kraje v roce 2020	1,77
Dolany	2020 Příspěvek na vybavení a opravy neinvestiční povahy	21,90
	2020 PŠOV PK 2020 - Projekty obcí	290,00
Dražovice	2020 Podpora ochrany lesa v PK	14,88
	2020 Zachování prodejen v malých obcích Plzeňského kraje 2020	30,00
Frymburk	2020 Podpora zpracování projektových dokumentací – vodohospodářská infrastruktura 2020	190,00
	2020 Zachování prodejen v malých obcích Plzeňského kraje 2020	30,00
Hamry	2020 Odstraňování havarijních stavů a naléhavé potřeby obcí Plzeňského kraje 2020	650,00
	2020 PŠOV PK 2020 - Projekty obcí	295,00
Hartmanice	2020 Podpora činnosti informačních center na území Plzeňského kraje pro rok 2020	10,00
	2020 Podpora obcí Plzeňského kraje při zajišťování bezpečnosti 2020	87,00
	2020 Program podpory sociálních služeb v Plzeňském kraji 2020 - Pečovatelská služba poskytovaná obcemi	31,15
	2020 Příspěvek na opravy menšího rozsahu u cisternové automobilové stříkačky nebo rychlého zásahového automobilu	52,50
	2020 Příspěvek na vybavení a opravy neinvestiční povahy	7,00
	2020 PŠOV PK 2020 - Projekty obcí	300,00
Hejná	2020 Podpora zpracování projektových dokumentací – vodohospodářská infrastruktura 2020	200,00
	2020 Příspěvek na opravy menšího rozsahu u cisternové automobilové stříkačky nebo rychlého zásahového automobilu	100,00
	2020 PŠOV PK 2020 - Územní plány	169,00
Hlavňovice	2020 Podpora ochrany lesa v PK	32,43
	2020 Příspěvek na nákup přetlakových dýchacích přístrojů	20,00
	2020 PŠOV PK 2020 - Projekty obcí	470,00
Hnačov	2020 Finanční dary OŽP 2020	50,00
	2020 PŠOV PK 2020 - Projekty obcí	300,00
Horažďovice	2020 Č. 1 Obnova původního řešení nemovitostí a drobných staveb na území památ. rezervací a zón 2020	150,00
	2020 Č. 1 Zachování a obnova pam. hodnoty a podstaty nem. kulturní památky nebo národní kult. památky 2020	400,00
	2020 Č. 2 Záchrana a obnova staveb drobné architektury dotvářejících kulturní krajinu 2020	30,00



Dotace obcím PK z rozpočtu PK - bez účelového znaku (v tis. Kč)

Období	2020		
Obec	Účel	Čerpání	
Horažďovice	2020 Individuální dotace OŠMS 2020	55,14	
	2020 Mikrogranty pro oblast školství a mládeže v roce 2020	15,00	
	2020 Odstraňování havarijních stavů a naléhavé potřeby obcí Plzeňského kraje 2020	600,00	
	2020 Podpora činnosti informačních center na území Plzeňského kraje pro rok 2020	14,00	
	2020 Podpora obcí Plzeňského kraje při zajišťování bezpečnosti 2020	237,00	
	2020 Podpora pro obce, které mají uzavřenu smlouvu s registrovaným poskytovatelem sociálních služeb na zajišťování pečovatelské služby na území Plzeňského kraje v roce 2020	350,00	
Horská Kvilda	2020 Podpora rozvoje venkovského a industriálního cestovního ruchu v Plzeňském kraji pro rok 2020	50,00	
	2020 Výkon regionálních funkcí knihoven 2020	372,88	
	2020 PSOV PK 2020 - Projekty obcí	260,00	
	Hrádek	2020 Podpora ochrany lesa v PK	128,40
		2020 Odstraňování havarijních stavů a naléhavé potřeby obcí Plzeňského kraje 2020	1 000,00
	2020 Ochrana přírody 2020	50,00	
Hradešice	2020 Příspěvek na opravy cisternové automobilové stříkačky většího rozsahu	700,00	
	2020 Příspěvek na vybavení a opravy neinvestiční povahy	43,80	
	2020 PSOV PK 2020 - Projekty obcí	400,00	
	2020 Významné investice do sportovišť Plzeňského kraje 2020	3 000,00	
	2020 PSOV PK 2020 - Projekty obcí	240,00	
	2020 Podpora ochrany lesa v PK	107,58	
Chanovice	2020 Č. 2 Dotace na restaurování ohrožených nemovitých kult. památek - děl v exteriéru 2020	350,00	
	2020 Podpora kultury v Plzeňském kraji pro rok 2020	50,00	
	2020 PSOV PK 2020 - Projekty obcí	400,00	
Chudenice	2020 Č. 1 Obnova původního řešení nemovitostí a drobných staveb na území památ. rezervací a zón 2020	60,00	
	2020 Č. 1 Zachování a obnova pam. hodnoty a podstaty nem. kulturní památky nebo národní kult. památky 2020	300,00	
	2020 Dotační program Variantní studie odkanalizování obcí a zásobování pitnou vodou 2020	25,00	
	2020 Mikrogranty Plzeňského kraje na podporu a oživení kulturních a uměleckých aktivit pro rok 2020	10,00	
	2020 Podpora kultury v Plzeňském kraji pro rok 2020	30,00	
	2020 PSOV PK 2020 - Projekty obcí	276,00	
Chudenín	2020 Příspěvek na vybavení a opravy neinvestiční povahy	65,56	
	2020 PSOV PK 2020 - Projekty obcí	300,00	
Janovice nad Úhlavou	2020 Podpora ochrany lesa v PK	68,07	
	2020 Příspěvek na nákup nového dopravního automobilu	600,00	
	2020 PSOV PK 2020 - Projekty obcí	270,00	
Javor	2020 Podpora ochrany lesa v PK	28,26	
	2020 PSOV PK 2020 - Projekty obcí	200,00	
Ježovy	2020 PSOV PK 2020 - Projekty obcí	380,00	
Kašperské Hory	2020 Podpora činnosti informačních center na území Plzeňského kraje pro rok 2020	20,00	
	2020 Podpora pro obce, které mají uzavřenu smlouvu s registrovaným poskytovatelem sociálních služeb na zajišťování pečovatelské služby na území Plzeňského kraje v roce 2020	50,00	
	2020 Podpora rozvoje venkovského a industriálního cestovního ruchu v Plzeňském kraji pro rok 2020	90,00	
	2020 PSOV PK 2020 - Projekty obcí	500,00	
Kejnice	2020 Příspěvek na nákup nového dopravního automobilu	300,00	
Klatovy	2020 Č. 1 Obnova původního řešení nemovitostí a drobných staveb na území památ. rezervací a zón 2020	120,00	
	2020 Č. 1 Zachování a obnova pam. hodnoty a podstaty nem. kulturní památky nebo národní kult. památky 2020	670,00	
	2020 Finanční podpora výstavby a rozšiřování metropolitních sítí	1 250,00	
	2020 Individuální dotace ODSH 2020	3 300,00	
	2020 Individuální dotace OKP 2020	400,00	
	2020 Individuální dotace OŠMS 2020	32,85	
	2020 Odstraňování havarijních stavů a naléhavé potřeby obcí Plzeňského kraje 2020	600,00	
	2020 Ochrana přírody 2020	50,00	
	2020 Podpora činnosti informačních center na území Plzeňského kraje pro rok 2020	20,00	
	2020 Podpora literární tvorby a publikační činnosti 2020	30,00	
	2020 Podpora obcí Plzeňského kraje při zajišťování bezpečnosti 2020	235,00	
	2020 Podpora péče o pomníky, válečné hroby a pietní místa na území Plzeňského kraje 2020	72,00	
2020 Příspěvek na vybavení a opravy neinvestiční povahy	51,28		
2020 PSOV PK 2020 - Projekty obcí	200,00		
2020 Výkon regionálních funkcí knihoven 2020	779,66		
Klenová	2020 Podpora ochrany lesa v PK	10,35	
	2020 Příspěvek na vybavení a opravy neinvestiční povahy	20,50	
Kolínec	2020 PSOV PK 2020 - Projekty obcí	170,00	
	2020 Podpora ochrany lesa v PK	439,11	
Kovčín	2020 PSOV PK 2020 - Projekty obcí	400,00	
	2020 Podpora ochrany lesa v PK	7,85	
Křenice	2020 PSOV PK 2020 - Projekty obcí	156,00	
	2020 Podpora ochrany lesa v PK	18,80	
Kvášňovice	2020 PSOV PK 2020 - Projekty obcí	450,00	
	2020 Podpora ochrany lesa v PK	12,50	
Lomec	2020 PSOV PK 2020 - Projekty obcí	200,00	
	2020 Zachování prodejen v malých obcích Plzeňského kraje 2020	30,00	
	2020 Podpora zpracování projektových dokumentací – vodo hospodářská infrastruktura 2020	200,00	
Maňovice	2020 PSOV PK 2020 - Projekty obcí	250,00	
	2020 Podpora ochrany lesa v PK	14,22	
Měčín	2020 PSOV PK 2020 - Projekty obcí	250,00	
	2020 Podpora obcí Plzeňského kraje při zajišťování bezpečnosti 2020	67,50	
Mezihoří	2020 Příspěvek na vybavení a opravy neinvestiční povahy	21,90	
	2020 PSOV PK 2020 - Projekty obcí	120,00	
	2020 Podpora obcí Plzeňského kraje při zajišťování bezpečnosti 2020	150,00	
Mlýnské Struhadlo	2020 PSOV PK 2020 - Územní plány	150,00	



Dotace obcím PK z rozpočtu PK - bez účelového znaku (v tis. Kč)

Období	2020	
Obec	Účel	Čerpání
Mochtín	2020 Příspěvek na vybavení a opravy neinvestiční povahy	21,90
	2020 PSOV PK 2020 - Projekty obcí	1 100,00
Mokrosuky	2020 Podpora ochrany lesa v PK	91,33
	2020 PSOV PK 2020 - Projekty obcí	150,00
Myslív	2020 PSOV PK 2020 - Projekty obcí	380,00
Nalžovské Hory	2020 Podpora ochrany lesa v PK	42,07
	2020 Odstraňování havarijních stavů a naléhavé potřeby obcí Plzeňského kraje 2020	400,00
	2020 Příspěvek na nákup přetlakových dýchacích přístrojů	20,00
	2020 Retence vody 2020	38,00
Nezamyslice	2020 Finanční podpora obnovy území Plzeňského kraje postiženého pohromou	207,15
	2020 Příspěvek na vybavení a opravy neinvestiční povahy	20,00
	2020 PSOV PK 2020 - Projekty obcí	230,00
Nezdice na Šumavě	2020 Program podpory sociálních služeb v Plzeňském kraji 2020 - Pečovatelská služba poskytovaná obcemi	300,00
	2020 Příspěvek na nákup nového dopravního automobilu	299,07
	2020 Příspěvek na vybavení a opravy neinvestiční povahy	40,90
	2020 PSOV PK 2020 - Projekty obcí	300,00
	2020 Zachování prodejen v malých obcích Plzeňského kraje 2020	90,00
Nýrsko	2020 Podpora ochrany lesa v PK	179,81
	2020 Dotační program vodohospodářské infrastruktury 2020	1 250,00
	2020 Mikrogranty pro oblast školství a mládeže v roce 2020	7,00
	2020 Podpora činnosti informačních center na území Plzeňského kraje pro rok 2020	25,00
	2020 Podpora dostupnosti ambulantní zdravotní péče - obce	418,80
	2020 Program podpory sociálních služeb v Plzeňském kraji 2020 - Pečovatelská služba poskytovaná obcemi	149,19
	2020 Příspěvek na nákup nové cisternové automobilové stříkačky	500,00
	2020 Příspěvek na vybavení a opravy neinvestiční povahy	13,30
Olšany	2020 Podpora ochrany lesa v PK	42,42
Ostřetice	2020 Podpora obcí Plzeňského kraje při zajišťování bezpečnosti 2020	70,00
	2020 PSOV PK 2020 - Projekty obcí	420,00
Pačejov	2020 Podpora ochrany lesa v PK	52,30
	2020 Individuální dotace OŽP 2020	300,00
	2020 PSOV PK 2020 - Projekty obcí	500,00
	2020 Zachování prodejen v malých obcích Plzeňského kraje 2020	15,00
Petrovice u Sušice	2020 PSOV PK 2020 - Projekty obcí	350,00
	2020 PSOV PK 2020 - Územní plány	250,00
Plánice	2020 Podpora ochrany lesa v PK	241,27
	2020 Podpora obcí Plzeňského kraje při zajišťování bezpečnosti 2020	240,00
	2020 PSOV PK 2020 - Projekty obcí	270,00
Podmokly	2020 Příspěvek na vybavení a opravy neinvestiční povahy	21,90
	2020 PSOV PK 2020 - Projekty obcí	212,00
Poleň	2020 Podpora ochrany lesa v PK	42,96
	2020 PSOV PK 2020 - Projekty obcí	500,00
	2020 Zachování prodejen v malých obcích Plzeňského kraje 2020	100,00
Prácheň	2020 Odstraňování havarijních stavů a naléhavé potřeby obcí Plzeňského kraje 2020	335,00
	2020 PSOV PK 2020 - Projekty obcí	500,00
Předslav	2020 Č. 2 Dotace na restaurování ohrožených nemovitých kult. památek - děl v exteriéru 2020	100,00
	2020 Dotační program vodohospodářské infrastruktury 2020	5 000,00
	2020 Příspěvek na opravy menšího rozsahu u cisternové automobilové stříkačky nebo rychlého zásahového automobilu	45,00
Rabí	2020 Podpora ochrany lesa v PK	30,17
	2020 Č. 1 Zachování a obnova pam. hodnoty a podstaty nem. kulturní památky nebo národní kult. památky 2020	200,00
	2020 Podpora rozvoje venkovského a industriálního cestovního ruchu v Plzeňském kraji pro rok 2020	50,00
	2020 PSOV PK 2020 - Projekty obcí	500,00
	2020 PSOV PK 2020 - Územní plány	224,00
Rejstejn	2020 PSOV PK 2020 - Projekty obcí	300,00
Slatina	2020 Podpora ochrany lesa v PK	31,30
	2020 PSOV PK 2020 - Projekty obcí	450,00
Soběšice	2020 Podpora ochrany lesa v PK	33,02
	2020 PSOV PK 2020 - Projekty obcí	350,00
Srní	2020 Podpora kultury v Plzeňském kraji pro rok 2020	40,00
Strážov	2020 Podpora ochrany lesa v PK	179,87
	2020 Odstraňování havarijních stavů a naléhavé potřeby obcí Plzeňského kraje 2020	800,00
	2020 Příspěvek na vybavení a opravy neinvestiční povahy	41,90
	2020 PSOV PK 2020 - Projekty obcí	450,00
Sušice	2020 Individuální dotace ZDR 2020	4 500,00
	2020 Ochrana přírody 2020	50,00
	2020 Podpora aktivit v rámci oblastního a lokálního destinačního managementu v Plzeňském kraji 2020	150,00
	2020 Podpora činnosti informačních center na území Plzeňského kraje pro rok 2020	25,00
	2020 Podpora rozvoje venkovského a industriálního cestovního ruchu v Plzeňském kraji pro rok 2020	80,00
	2020 Program podpory sociálních služeb v Plzeňském kraji 2020 - Pečovatelská služba poskytovaná obcemi	576,21
	2020 Příspěvek na vybavení a opravy neinvestiční povahy	43,80
	2020 Výkon regionálních funkcí knihoven 2020	440,68
Svěradice	2020 Mikrogranty Plzeňského kraje na podporu a oživení kulturních a uměleckých aktivit pro rok 2020	10,00
Svěradice	2020 PSOV PK 2020 - Projekty obcí	250,00
	2020 PSOV PK 2020 - Územní plány	95,00
Švihov	2020 Dotační program vodohospodářské infrastruktury 2020	3 400,00
	2020 Finanční podpora výstavby a rozšiřování metropolitních sítí	1 250,00
	2020 Příspěvek na vybavení a opravy neinvestiční povahy	5,69



Dotace obcím PK z rozpočtu PK - bez účelového znaku (v tis. Kč)

Období	2020	
Obec	Účel	Čerpání
Švihov	2020 PSOV PK 2020 - Projekty obcí	380,00
Týnec	2020 Podpora ochrany lesa v PK	8,93
	2020 PSOV PK 2020 - Projekty obcí	500,00
Velhartice	2020 Podpora ochrany lesa v PK	50,58
	2020 Příspěvek na vybavení a opravy neinvestiční povahy	21,90
	2020 PSOV PK 2020 - Projekty obcí	380,00
	2020 Zachování prodejen v malých obcích Plzeňského kraje 2020	30,00
Velké Hydčice	2020 Podpora ochrany lesa v PK	68,01
Velký Bor	2020 PSOV PK 2020 - Projekty obcí	400,00
	2020 Zachování prodejen v malých obcích Plzeňského kraje 2020	30,00
Vrhavěč	2020 Podpora ochrany lesa v PK	116,92
	2020 Dotační program Variantní studie odkanalizování obcí a zásobování pitnou vodou 2020	25,00
	2020 Finanční podpora obnovy území Plzeňského kraje postiženého pohromou	343,00
	2020 Příspěvek na vybavení a opravy neinvestiční povahy	61,40
	2020 PSOV PK 2020 - Projekty obcí	380,00
Vřeskovice	2020 PSOV PK 2020 - Projekty obcí	500,00
Zavlekov	2020 Podpora ochrany lesa v PK	46,83
	2020 Podpora rozvoje cykloturistiky a cyklistické dopravy v Plzeňském kraji pro rok 2020	180,00
	2020 Příspěvek na vybavení a opravy neinvestiční povahy	21,90
	2020 PSOV PK 2020 - Projekty obcí	390,00
Zborovy	2020 Podpora ochrany lesa v PK	162,14
Železná Ruda	2020 Individuální dotace OŠMS 2020	3,53
	2020 Podpora činnosti informačních center na území Plzeňského kraje pro rok 2020	30,00
	2020 Podpora obcí Plzeňského kraje při zajišťování bezpečnosti 2020	1 132,44
	2020 PODPORA VÝSTAVBY CYKLOSTEZEK, CYKLOTRAS A SPECIALIZOVANÉ DOPROVODNÉ CYKLISTICKÉ INFRASTRUKTURY V PLZEŇSKÉM KRAJI V ROCE 2020	1 500,00
	2020 PSOV PK 2020 - Projekty obcí	280,00
Žihobce	2020 Dotační program Variantní studie odkanalizování obcí a zásobování pitnou vodou 2020	19,60
	2020 Podpora činnosti informačních center na území Plzeňského kraje pro rok 2020	20,00
	2020 Podpora kultury v Plzeňském kraji pro rok 2020	20,00
	2020 Podpora rozvoje venkovského a industriálního cestovního ruchu v Plzeňském kraji pro rok 2020	50,00
	2020 Příspěvek na nákup nového dopravního automobilu	300,00
	2020 PSOV PK 2020 - Projekty obcí	370,00
Žichovice	2020 Č. 1 Zachování a obnova pam. hodnoty a podstaty nem. kulturní památky nebo národní kult. památky 2020	200,00
	2020 Podpora volnočasových aktivit dětí a mládeže v roce 2020	15,00
	2020 Příspěvek na vybavení a opravy neinvestiční povahy	21,90
	2020 PSOV PK 2020 - Projekty obcí	500,00
	2020 PSOV PK 2020 - Územní plány	250,00
Celkem Okres Klatovy		76 634,92
Okres Plzeň - jih		
Blovice	2020 Podpora ochrany lesa v PK	145,78
	2020 Finanční podpora výstavby a rozšiřování metropolitních sítí	209,00
	2020 Individuální dotace OŠMS 2020	2,46
	2020 Peněžité dary OIT 2020	38,00
	2020 Podpora obcí Plzeňského kraje při zajišťování bezpečnosti 2020	150,00
	2020 PSOV PK 2020 - Projekty obcí	200,00
	2020 Výkon regionálních funkcí knihoven 2020	457,63
Bolkov	2020 Dotační program Variantní studie odkanalizování obcí a zásobování pitnou vodou 2020	25,00
	2020 PSOV PK 2020 - Projekty obcí	110,00
	2020 PSOV PK 2020 - Územní plány	104,00
Borovno	2020 Příspěvek na vybavení a opravy neinvestiční povahy	21,90
	2020 PSOV PK 2020 - Projekty obcí	300,00
	2020 Zachování prodejen v malých obcích Plzeňského kraje 2020	9,00
Borovy	2020 PSOV PK 2020 - Projekty obcí	400,00
Buková	2020 PSOV PK 2020 - Projekty obcí	250,00
Čížice	2020 PSOV PK 2020 - Projekty obcí	600,00
Čížkov	2020 Podpora ochrany lesa v PK	55,99
	2020 Podpora obcí Plzeňského kraje při zajišťování bezpečnosti 2020	34,85
	2020 Příspěvek na nákup nového dopravního automobilu	300,00
	2020 PSOV PK 2020 - Projekty obcí	370,00
	2020 Zachování prodejen v malých obcích Plzeňského kraje 2020	100,00
Čmelíny	2020 PSOV PK 2020 - Projekty obcí	400,00
Dnešice	2020 Podpora ochrany lesa v PK	75,27
	2020 Odstraňování havarijních stavů a naléhavé potřeby obcí Plzeňského kraje 2020	400,00
	2020 Podpora obcí Plzeňského kraje při zajišťování bezpečnosti 2020	96,38
	2020 Příspěvek na nákup přetlakových dýchacích přístrojů	67,76
	2020 PSOV PK 2020 - Projekty obcí	650,00
Dobřany	2020 Podpora ochrany lesa v PK	362,18
	2020 Č. 1 Obnova původního řešení nemovitostí a drobných staveb na území památ. rezervací a zón 2020	70,00
	2020 Č. 2 Záchrana a obnova staveb drobné architektury dotvářejících kulturní krajinu 2020	40,00
	2020 Individuální dotace OŠMS 2020	8,30
	2020 Odstraňování havarijních stavů a naléhavé potřeby obcí Plzeňského kraje 2020	200,00
	2020 Ochrana přírody 2020	50,00
	2020 Podpora činnosti informačních center na území Plzeňského kraje pro rok 2020	10,00
	2020 Podpora literární tvorby a publikační činnosti 2020	20,00
	2020 Podpora obcí Plzeňského kraje při zajišťování bezpečnosti 2020	434,00



Dotace obcím PK z rozpočtu PK - bez účelového znaku (v tis. Kč)

Období	2020	
Obec	Účel	Čerpání
Dobřany	2020 Podpora pro obce, které mají uzavřenu smlouvu s registrovaným poskytovatelem sociálních služeb na zajišťování pečovatelské služby na území Plzeňského kraje v roce 2020	200,00
	2020 Příspěvek na nákup nové cisternové automobilové stříkačky	500,00
	2020 PSOV PK 2020 - Projekty obcí	200,00
	2020 Retence vody 2020	23,00
	2020 Výkon regionálních funkcí knihoven 2020	372,88
Dolní Lukavice	2020 Podpora ochrany lesa v PK	115,07
	2020 Podpora vybudování a modernizace sportovišť v roce 2020	400,00
	2020 Příspěvek na nákup nového dopravního automobilu	300,00
	2020 PSOV PK 2020 - Projekty obcí	210,00
Drahkov	2020 Příspěvek na nákup nového dopravního automobilu	300,00
	2020 Zachování prodejen v malých obcích Plzeňského kraje 2020	30,00
Honezovice	2020 Podpora ochrany lesa v PK	36,59
	2020 PSOV PK 2020 - Projekty obcí	120,00
	2020 Zachování prodejen v malých obcích Plzeňského kraje 2020	30,00
Horní Lukavice	2020 Podpora zpracování projektových dokumentací – vodohospodářská infrastruktura 2020	200,00
	2020 Příspěvek na vybavení a opravy neinvestiční povahy	13,92
	2020 PSOV PK 2020 - Projekty obcí	220,00
	2020 PSOV PK 2020 - Územní plány	241,00
	2020 Zachování prodejen v malých obcích Plzeňského kraje 2020	27,00
Horšice	2020 Finanční podpora datového fondu technické mapy v Plzeňském kraji 2020	97,90
	2020 Individuální dotace OŽP 2020	40,00
	2020 PSOV PK 2020 - Projekty obcí	450,00
	2020 Zachování prodejen v malých obcích Plzeňského kraje 2020	30,00
Hradec	2020 Č. 1 Zachování a obnova pam. hodnoty a podstaty nem. kulturní památky nebo národní kult. památky 2020	220,00
	2020 Podpora zpracování projektových dokumentací – vodohospodářská infrastruktura 2020	65,00
	2020 Příspěvek na nákup nového dopravního automobilu	300,00
	2020 PSOV PK 2020 - Projekty obcí	400,00
Hradiště	2020 Podpora ochrany lesa v PK	22,43
	2020 Dotační program Variantní studie odkanalizování obcí a zásobování pitnou vodou 2020	40,00
	2020 Příspěvek na vybavení a opravy neinvestiční povahy	16,00
	2020 PSOV PK 2020 - Projekty obcí	319,00
Chlum	2020 Dotační program Variantní studie odkanalizování obcí a zásobování pitnou vodou 2020	21,00
	2020 Podpora literární tvorby a publikační činnosti 2020	30,00
	2020 Příspěvek na vybavení a opravy neinvestiční povahy	21,90
	2020 PSOV PK 2020 - Projekty obcí	120,00
	2020 Zachování prodejen v malých obcích Plzeňského kraje 2020	27,00
Chlumčany	2020 Peněžité dary OIT 2020	30,00
	2020 Podpora pro obce, které mají uzavřenu smlouvu s registrovaným poskytovatelem sociálních služeb na zajišťování pečovatelské služby na území Plzeňského kraje v roce 2020	94,27
	2020 Příspěvek na vybavení a opravy neinvestiční povahy	17,51
	2020 PSOV PK 2020 - Projekty obcí	150,00
Chlumy	2020 Podpora ochrany lesa v PK	24,28
	2020 PSOV PK 2020 - Územní plány	111,00
Chocenice	2020 Příspěvek na vybavení a opravy neinvestiční povahy	14,95
	2020 PSOV PK 2020 - Projekty obcí	170,00
	2020 Retence vody 2020	87,00
Chotěšov	2020 Č. 1 Zachování a obnova pam. hodnoty a podstaty nem. kulturní památky nebo národní kult. památky 2020	800,00
	2020 Odstraňování havarijních stavů a naléhavé potřeby obcí Plzeňského kraje 2020	400,00
	2020 Podpora obcí Plzeňského kraje při zajišťování bezpečnosti 2020	450,00
	2020 Podpora preventivních aktivit a výchovy k toleranci v roce 2020	10,00
	2020 Podpora pro obce, které mají uzavřenu smlouvu s registrovaným poskytovatelem sociálních služeb na zajišťování pečovatelské služby na území Plzeňského kraje v roce 2020	61,25
	2020 PSOV PK 2020 - Projekty obcí	140,00
Kasejovice	2020 Č. 1 Obnova původního řešení nemovitostí a drobných staveb na území památ. rezervací a zón 2020	90,00
	2020 Mikrogranty pro oblast školství a mládeže v roce 2020	10,00
	2020 Odstraňování havarijních stavů a naléhavé potřeby obcí Plzeňského kraje 2020	500,00
	2020 Podpora obcí Plzeňského kraje při zajišťování bezpečnosti 2020	53,00
	2020 Podpora preventivních aktivit a výchovy k toleranci v roce 2020	2,76
	2020 Podpora volnočasových aktivit dětí a mládeže v roce 2020	15,00
	2020 Program podpory sociálních služeb v Plzeňském kraji 2020 - Pečovatelská služba poskytovaná obcemi	40,00
	2020 Příspěvek na nákup přetlakových dýchacích přístrojů	80,00
	2020 PSOV PK 2020 - Projekty obcí	250,00
Klášteř	2020 Č. 2 Dotace na restaurování ohrožených nemovitých kult. památek - děl v exteriéru 2020	100,00
Kotovice	2020 Podpora ochrany lesa v PK	17,08
	2020 PSOV PK 2020 - Projekty obcí	120,00
	2020 Zachování prodejen v malých obcích Plzeňského kraje 2020	17,00
Kozlovice	2020 Č. 2 Záchrana a obnova staveb drobné architektury dotvářejících kulturní krajinu 2020	30,00
Letiny	2020 Odstraňování havarijních stavů a naléhavé potřeby obcí Plzeňského kraje 2020	500,00
	2020 Podpora obcí Plzeňského kraje při zajišťování bezpečnosti 2020	119,00
	2020 PSOV PK 2020 - Projekty obcí	250,00
	2020 Zachování prodejen v malých obcích Plzeňského kraje 2020	30,00
Louňová	2020 PSOV PK 2020 - Projekty obcí	480,00
Lužany	2020 PSOV PK 2020 - Projekty obcí	250,00
Měcholupy	2020 Podpora ochrany lesa v PK	103,53
	2020 Podpora kultury v Plzeňském kraji pro rok 2020	20,00
	2020 Příspěvek na nákup nového dopravního automobilu	300,00



Dotace obcím PK z rozpočtu PK - bez účelového znaku (v tis. Kč)

Období	2020	
Obec	Účel	Čerpání
Měcholupy	2020 PSOV PK 2020 - Projekty obcí	280,00
Merklín	2020 Podpora ochrany lesa v PK	7,14
	2020 Ochrana přírody 2020	50,00
	2020 Podpora péče o pomníky, válečné hroby a pietní místa na území Plzeňského kraje 2020	17,00
	2020 PSOV PK 2020 - Projekty obcí	360,00
Mileč	2020 Podpora ochrany lesa v PK	43,44
	2020 Dotační program Variantní studie odkanalizování obcí a zásobování pitnou vodou 2020	25,00
	2020 Odstraňování havarijních stavů a naléhavé potřeby obcí Plzeňského kraje 2020	150,00
	2020 Podpora obcí Plzeňského kraje při zajišťování bezpečnosti 2020	84,00
	2020 Příspěvek na vybavení a opravy neinvestiční povahy	20,00
	2020 PSOV PK 2020 - Projekty obcí	450,00
	2020 Zachování prodejen v malých obcích Plzeňského kraje 2020	30,00
Milínov	2020 Podpora ochrany lesa v PK	33,02
	2020 Příspěvek na vybavení a opravy neinvestiční povahy	21,90
	2020 PSOV PK 2020 - Projekty obcí	400,00
	2020 Zachování prodejen v malých obcích Plzeňského kraje 2020	30,00
Míšov	2020 PSOV PK 2020 - Projekty obcí	400,00
	2020 Zachování prodejen v malých obcích Plzeňského kraje 2020	9,00
Mladý Smolivec	2020 Odstraňování havarijních stavů a naléhavé potřeby obcí Plzeňského kraje 2020	250,00
	2020 Příspěvek na vybavení a opravy neinvestiční povahy	87,60
	2020 Zachování prodejen v malých obcích Plzeňského kraje 2020	67,00
Nebílovy	2020 Podpora ochrany lesa v PK	26,60
	2020 Příspěvek na vybavení a opravy neinvestiční povahy	21,90
Nekvasovy	2020 Podpora ochrany lesa v PK	64,86
	2020 Odstraňování havarijních stavů a naléhavé potřeby obcí Plzeňského kraje 2020	500,00
	2020 PSOV PK 2020 - Projekty obcí	450,00
	2020 Zachování prodejen v malých obcích Plzeňského kraje 2020	30,00
Nepomuk	2020 Č. 2 Záchrana a obnova staveb drobné architektury dotvářejících kulturní krajinu 2020	30,00
	2020 Mikrogranty Plzeňského kraje na podporu a oživení kulturních a uměleckých aktivit pro rok 2020	15,00
	2020 Mikrogranty pro oblast školství a mládeže v roce 2020	30,00
	2020 Odstraňování havarijních stavů a naléhavé potřeby obcí Plzeňského kraje 2020	450,00
	2020 Ochrana přírody 2020	40,00
	2020 Podpora činnosti informačních center na území Plzeňského kraje pro rok 2020	25,00
	2020 Podpora literární tvorby a publikační činnosti 2020	30,00
	2020 Podpora preventivních aktivit a výchovy k toleranci v roce 2020	20,00
	2020 Podpora rozvoje venkovského a industriálního cestovního ruchu v Plzeňském kraji pro rok 2020	50,00
	2020 Příspěvek na vybavení a opravy neinvestiční povahy	21,90
	2020 Výkon regionálních funkcí knihoven 2020	559,32
Netunice	2020 Podpora ochrany lesa v PK	16,07
	2020 Příspěvek na vybavení a opravy neinvestiční povahy	21,90
	2020 PSOV PK 2020 - Projekty obcí	200,00
Neurazy	2020 Podpora ochrany lesa v PK	86,99
	2020 Příspěvek na vybavení a opravy neinvestiční povahy	21,90
	2020 PSOV PK 2020 - Projekty obcí	370,00
Nezdice	2020 PSOV PK 2020 - Projekty obcí	450,00
	2020 Zachování prodejen v malých obcích Plzeňského kraje 2020	30,00
Nezdřev	2020 PSOV PK 2020 - Projekty obcí	250,00
Nová Ves	2020 PSOV PK 2020 - Územní plány	180,00
Nové Mitrovice	2020 Příspěvek na nákup přetlakových dýchacích přístrojů	40,00
	2020 PSOV PK 2020 - Projekty obcí	450,00
Oplot	2020 Podpora obcí Plzeňského kraje při zajišťování bezpečnosti 2020	37,50
	2020 Podpora rozvoje venkovského a industriálního cestovního ruchu v Plzeňském kraji pro rok 2020	50,00
	2020 Příspěvek na vybavení a opravy neinvestiční povahy	21,90
	2020 PSOV PK 2020 - Projekty obcí	450,00
	2020 Zachování prodejen v malých obcích Plzeňského kraje 2020	30,00
Oselce	2020 Podpora ochrany lesa v PK	38,74
Otěšice	2020 Podpora ochrany lesa v PK	8,93
	2020 Zachování prodejen v malých obcích Plzeňského kraje 2020	30,00
Polánka	2020 PSOV PK 2020 - Projekty obcí	310,00
Prádlo	2020 PSOV PK 2020 - Projekty obcí	420,00
Předenice	2020 Podpora obcí Plzeňského kraje při zajišťování bezpečnosti 2020	72,00
	2020 PSOV PK 2020 - Projekty obcí	350,00
	2020 Retence vody 2020	55,00
Přestavky	2020 Dotační program vodohospodářské infrastruktury 2020	1 964,60
	2020 Podpora obcí Plzeňského kraje při zajišťování bezpečnosti 2020	45,45
Přeštice	2020 Podpora ochrany lesa v PK	27,37
	2020 Individuální dotace OŠMS 2020	9,22
	2020 Podpora činnosti informačních center na území Plzeňského kraje pro rok 2020	15,00
	2020 Podpora obcí Plzeňského kraje při zajišťování bezpečnosti 2020	178,50
	2020 Program podpory sociálních služeb v Plzeňském kraji 2020 - Pečovatelská služba poskytovaná obcemi	227,37
	2020 PSOV PK 2020 - Projekty obcí	164,00
	2020 Výkon regionálních funkcí knihoven 2020	338,98
Přichovice	2020 Podpora ochrany lesa v PK	22,61
Přichovice	2020 Odstraňování havarijních stavů a naléhavé potřeby obcí Plzeňského kraje 2020	300,00
	2020 Příspěvek na vybavení a opravy neinvestiční povahy	21,90
	2020 PSOV PK 2020 - Projekty obcí	280,00
Ptenín	2020 Č. 1 Zachování a obnova pam. hodnoty a podstaty nem. kulturní památky nebo národní kult. památky 2020	400,00



Dotace obcím PK z rozpočtu PK - bez účelového znaku (v tis. Kč)

Období	2020	
Obec	Účel	Čerpání
Ptenín	2020 PSOV PK 2020 - Projekty obcí	450,00
Radkovice	2020 PSOV PK 2020 - Projekty obcí	100,00
Roupov	2020 Odstraňování havarijních stavů a naléhavé potřeby obcí Plzeňského kraje 2020	900,00
Řeňče	2020 Podpora ochrany lesa v PK	76,93
	2020 PSOV PK 2020 - Projekty obcí	350,00
Seč	2020 Finanční podpora výstavby a rozšiřování metropolitních sítí	1 204,11
	2020 PSOV PK 2020 - Projekty obcí	130,00
	2020 Zachování prodejen v malých obcích Plzeňského kraje 2020	27,00
Sedliště	2020 Podpora ochrany lesa v PK	90,74
	2020 PSOV PK 2020 - Projekty obcí	200,00
Skašov	2020 Dotační program Variantní studie odkanalizování obcí a zásobování pitnou vodou 2020	21,00
	2020 Finanční podpora obnovy území Plzeňského kraje postiženého pohromou	163,00
	2020 PSOV PK 2020 - Projekty obcí	400,00
	2020 Retence vody 2020	87,00
Soběkury	2020 PSOV PK 2020 - Projekty obcí	480,00
Spálené Poříčí	2020 Podpora ochrany lesa v PK	29,63
	2020 Č. 2 Záchrana a obnova staveb drobné architektury dotvářejících kulturní krajinu 2020	100,00
	2020 Dotační program vodohospodářské infrastruktury 2020	1 400,00
	2020 Podpora činnosti informačních center na území Plzeňského kraje pro rok 2020	20,00
	2020 Podpora kultury v Plzeňském kraji pro rok 2020	40,00
	2020 Podpora literární tvorby a publikační činnosti 2020	20,00
	2020 Podpora rozvoje venkovského a industriálního cestovního ruchu v Plzeňském kraji pro rok 2020	50,00
	2020 PODPORA VÝSTAVBY CYKLOSTEZEK, CYKLOTRAS A SPECIALIZOVANÉ DOPROVODNÉ CYKLISTICKÉ INFRASTRUKTURY V PLZEŇSKÉM KRAJI V ROCE 2020	1 200,00
	2020 Příspěvek na vybavení a opravy neinvestiční povahy	99,90
	2020 PSOV PK 2020 - Projekty obcí	280,00
	2020 Retence vody 2020	87,00
Srby	2020 PSOV PK 2020 - Projekty obcí	750,00
Stod	2020 Dotační program vodohospodářské infrastruktury 2020	2 300,00
	2020 Finanční podpora výstavby a rozšiřování metropolitních sítí	278,61
	2020 Individuální dotace OŠMS 2020	21,71
	2020 Podpora činnosti informačních center na území Plzeňského kraje pro rok 2020	15,00
	2020 Podpora obcí Plzeňského kraje při zajišťování bezpečnosti 2020	236,96
	2020 Podpora pro obce, které mají uzavřenu smlouvu s registrovaným poskytovatelem sociálních služeb na zajišťování pečovatelské služby na území Plzeňského kraje v roce 2020	150,17
	2020 Podpora rozvoje cykloturistiky a cyklistické dopravy v Plzeňském kraji pro rok 2020	400,00
	2020 Podpora rozvoje venkovského a industriálního cestovního ruchu v Plzeňském kraji pro rok 2020	80,00
	2020 Podpora volnočasových aktivit dětí a mládeže v roce 2020	60,00
	2020 Příspěvek na nákup nového dopravního automobilu	300,00
Střelice	2020 Dotační program vodohospodářské infrastruktury 2020	5 000,00
Střížovice	2020 Příspěvek na nákup přetlakových dýchacích přístrojů	40,00
	2020 Zachování prodejen v malých obcích Plzeňského kraje 2020	27,00
Štěnovice	2020 Odstraňování havarijních stavů a naléhavé potřeby obcí Plzeňského kraje 2020	400,00
	2020 Ochrana přírody 2020	47,60
	2020 Podpora rozvoje cykloturistiky a cyklistické dopravy v Plzeňském kraji pro rok 2020	400,00
Tojice	2020 Podpora obcí Plzeňského kraje při zajišťování bezpečnosti 2020	43,50
Třebčice	2020 PSOV PK 2020 - Projekty obcí	120,00
Unětice	2020 PSOV PK 2020 - Projekty obcí	193,00
Útušice	2020 Retence vody 2020	72,15
Ves Touškov	2020 Podpora ochrany lesa v PK	41,59
Vlčí	2020 Dotační program Variantní studie odkanalizování obcí a zásobování pitnou vodou 2020	33,88
	2020 PSOV PK 2020 - Projekty obcí	298,00
Vlčtejn	2020 Podpora vybudování a modernizace sportovišť v roce 2020	500,00
Vrčeň	2020 Podpora péče o pomníky, válečné hroby a pietní místa na území Plzeňského kraje 2020	59,00
	2020 Podpora zpracování projektových dokumentací – vodohospodářská infrastruktura 2020	200,00
	2020 Příspěvek na vybavení a opravy neinvestiční povahy	21,90
	2020 PSOV PK 2020 - Projekty obcí	320,00
	2020 Zachování prodejen v malých obcích Plzeňského kraje 2020	27,00
Vstíř	2020 Podpora vybudování a modernizace sportovišť v roce 2020	100,00
Zdemyslice	2020 PSOV PK 2020 - Projekty obcí	370,00
Zemětice	2020 Podpora ochrany lesa v PK	23,44
	2020 Podpora obcí Plzeňského kraje při zajišťování bezpečnosti 2020	39,75
Žákava	2020 Odstraňování havarijních stavů a naléhavé potřeby obcí Plzeňského kraje 2020	100,00
	2020 Příspěvek na vybavení a opravy neinvestiční povahy	12,00
	2020 PSOV PK 2020 - Projekty obcí	240,00
Ždírec	2020 Příspěvek na nákup nového dopravního automobilu	300,00
	2020 PSOV PK 2020 - Projekty obcí	370,00
	2020 Zachování prodejen v malých obcích Plzeňského kraje 2020	30,00
Žinkovy	2020 Č. 1 Zachování a obnova pam. hodnoty a podstaty nem. kulturní památky nebo národní kult. památky 2020	100,00
	2020 Č. 2 Dotace na restaurování ohrožených nemovitých kult. památek - děl v exteriéru 2020	100,00
	2020 Dotační program vodohospodářské infrastruktury 2020	4 300,00
	2020 Mikrogranty pro oblast školství a mládeže v roce 2020	10,00
Žinkovy	2020 Podpora preventivních aktivit a výchovy k toleranci v roce 2020	10,00
	2020 PSOV PK 2020 - Projekty obcí	300,00
Životice	2020 Odstraňování havarijních stavů a naléhavé potřeby obcí Plzeňského kraje 2020	240,00
Celkem Okres Plzeň - jih		58 718,96
Okres Plzeň - město		



Dotace obcím PK z rozpočtu PK - bez účelového znaku (v tis. Kč)

Období	2020	
Obec	Účel	Čerpání
Dýšina	2020 Podpora preventivních aktivit a výchovy k toleranci v roce 2020	15,00
	2020 PSOV PK 2020 - Projekty obcí	440,00
Chrást	2020 Podpora ochrany lesa v PK	6,78
	2020 Podpora volnočasových aktivit dětí a mládeže v roce 2020	15,00
	2020 Program podpory sociálních služeb v Plzeňském kraji 2020 - Pečovatelská služba poskytovaná obcemi	50,00
	2020 Příspěvek na opravy cisternové automobilové stříkačky většího rozsahu	310,00
Chválenice	2020 Podpora literární tvorby a publikační činnosti 2020	30,00
	2020 Příspěvek na vybavení a opravy neinvestiční povahy	43,80
Kyšice	2020 Podpora ochrany lesa v PK	21,30
	2020 Příspěvek na nákup nového dopravního automobilu	300,00
Letkov	2020 Retence vody 2020	79,09
Lhůta	2020 Podpora ochrany lesa v PK	67,53
	2020 Příspěvek na opravy menšího rozsahu u cisternové automobilové stříkačky nebo rychlého zásahového automobilu	80,00
	2020 PSOV PK 2020 - Projekty obcí	350,00
Losiná	2020 Podpora ochrany lesa v PK	26,00
	2020 Příspěvek na opravy menšího rozsahu u cisternové automobilové stříkačky nebo rychlého zásahového automobilu	70,00
Mokrouše	2020 Dotační program vodohospodářské infrastruktury 2020	650,00
Nezbavětice	2020 Podpora ochrany lesa v PK	17,43
	2020 PSOV PK 2020 - Projekty obcí	300,00
Nezvěstice	2020 Podpora ochrany lesa v PK	35,94
	2020 Finanční podpora výstavby a rozšiřování metropolitních sítí	350,62
	2020 Individuální dotace ODSH 2020	3 500,00
	2020 Odstraňování havarijních stavů a naléhavé potřeby obcí Plzeňského kraje 2020	400,00
	2020 Příspěvek na vybavení a opravy neinvestiční povahy	21,90
Plzeň	2020 Podpora ochrany lesa v PK	614,40
	2020 Dotace jmenovitě schválené v rozpočtu PK odboru ŽP 2020	2 000,00
	2020 Dotace schválené jmenovitě v rozpočtu PK odboru OKP 2020	9 300,00
	2020 Ekologické zahrady 2020	54,95
	2020 Individuální dotace OŠMS 2020	254,58
	2020 Mikrogranty pro oblast školství a mládeže v roce 2020	75,00
	2020 Podpora aktivit v rámci oblastního a lokálního destinačního managementu v Plzeňském kraji 2020	290,00
	2020 Podpora činnosti informačních center na území Plzeňského kraje pro rok 2020	25,00
	2020 Podpora kultury v Plzeňském kraji pro rok 2020	80,00
	2020 Podpora literární tvorby a publikační činnosti 2020	80,00
	2020 Podpora preventivních aktivit a výchovy k toleranci v roce 2020	55,00
	2020 Příspěvek na opravy menšího rozsahu u cisternové automobilové stříkačky nebo rychlého zásahového automobilu	190,00
	2020 Příspěvek na vybavení a opravy neinvestiční povahy	153,30
	2020 Výkon regionálních funkcí knihoven 2020	237,29
Starý Plzenec	2020 Podpora ochrany lesa v PK	156,49
	2020 Odstraňování havarijních stavů a naléhavé potřeby obcí Plzeňského kraje 2020	250,00
	2020 Ochrana přírody 2020	22,10
	2020 Peněžitě dary OIT 2020	40,00
	2020 Podpora činnosti informačních center na území Plzeňského kraje pro rok 2020	12,00
	2020 Příspěvek na vybavení a opravy neinvestiční povahy	14,00
	2020 PSOV PK 2020 - Projekty obcí	250,00
Štáhlavy	2020 Podpora ochrany lesa v PK	79,85
	2020 Dotační program vodohospodářské infrastruktury 2020	1 330,00
	2020 Individuální dotace ORR 2020	1 166,67
	2020 Odstraňování havarijních stavů a naléhavé potřeby obcí Plzeňského kraje 2020	200,00
	2020 Podpora kultury v Plzeňském kraji pro rok 2020	60,00
	2020 Podpora rozvoje cykloturistiky a cyklistické dopravy v Plzeňském kraji pro rok 2020	230,00
	2020 Podpora vybudování a modernizace sportovišť v roce 2020	200,00
	2020 PODPORA VÝSTAVBY CYKLOSTEZEK, CYKLOTRAS A SPECIALIZOVANÉ DOPROVODNÉ CYKLISTICKÉ INFRASTRUKTURY V PLZEŇSKÉM KRAJI V ROCE 2020	2 300,00
	2020 Příspěvek na opravy menšího rozsahu u cisternové automobilové stříkačky nebo rychlého zásahového automobilu	141,64
	2020 Příspěvek na vybavení a opravy neinvestiční povahy	21,90
	2020 Retence vody 2020	40,00
Štěnovický Borek	2020 Podpora ochrany lesa v PK	31,00
	2020 Finanční podpora výstavby a rozšiřování metropolitních sítí	229,11
	2020 Podpora obcí Plzeňského kraje při zajišťování bezpečnosti 2020	79,86
	2020 Příspěvek na vybavení a opravy neinvestiční povahy	21,90
	2020 PSOV PK 2020 - Projekty obcí	296,00
Tymákov	2020 Příspěvek na vybavení a opravy neinvestiční povahy	21,90
	2020 PSOV PK 2020 - Projekty obcí	350,00
Celkem Okres Plzeň - město		28 134,33
Okres Plzeň - sever		
Bdeněves	2020 Příspěvek na nákup nového dopravního automobilu	300,00
	2020 PSOV PK 2020 - Projekty obcí	300,00
Bezvěrov	2020 Podpora ochrany lesa v PK	36,89
	2020 Podpora pro obce, které mají uzavřenu smlouvu s registrovaným poskytovatelem sociálních služeb na zajišťování pečovatelské služby na území Plzeňského kraje v roce 2020	28,91
	2020 Příspěvek na nákup přetlakových dýchacích přístrojů	39,36
	2020 PSOV PK 2020 - Projekty obcí	300,00



Dotace obcím PK z rozpočtu PK - bez účelového znaku (v tis. Kč)

Období	2020	
Obec	Účel	Čerpání
Blatnice	2020 Peněžitě dary OBKŘ 2020	20,00
	2020 Podpora preventivních aktivit a výchovy k toleranci v roce 2020	10,00
	2020 Příspěvek na vybavení a opravy neinvestiční povahy	21,90
Bohy	2020 Podpora ochrany lesa v PK	15,11
	2020 Podpora pro obce, které mají uzavřenu smlouvu s registrovaným poskytovatelem sociálních služeb na zajišťování pečovatelské služby na území Plzeňského kraje v roce 2020	35,00
Brodslav	2020 Příspěvek na vybavení a opravy neinvestiční povahy	12,00
Bučí	2020 PSOV PK 2020 - Projekty obcí	400,00
Čeminy	2020 PSOV PK 2020 - Projekty obcí	300,00
Černikovice	2020 Podpora ochrany lesa v PK	7,56
	2020 PSOV PK 2020 - Projekty obcí	500,00
Čerňovice	2020 Podpora ochrany lesa v PK	116,68
Česká Bříza	2020 Podpora ochrany lesa v PK	13,09
Dobříč	2020 PSOV PK 2020 - Projekty obcí	250,00
	2020 Podpora ochrany lesa v PK	13,98
	2020 Odstraňování havarijních stavů a naléhavé potřeby obcí Plzeňského kraje 2020	400,00
Dolany	2020 Příspěvek na nákup přetlakových dýchacích přístrojů	40,00
	2020 PSOV PK 2020 - Projekty obcí	300,00
	2020 Podpora péče o pomníky, válečné hroby a pietní místa na území Plzeňského kraje 2020	64,00
Dolní Bělá	2020 PSOV PK 2020 - Projekty obcí	210,00
	2020 PSOV PK 2020 - Projekty obcí	200,00
Dolní Hradiště	2020 Podpora ochrany lesa v PK	12,79
	2020 PSOV PK 2020 - Projekty obcí	452,00
Dražeň	2020 Podpora ochrany lesa v PK	20,83
	2020 PSOV PK 2020 - Projekty obcí	300,00
	2020 Zachování prodejen v malých obcích Plzeňského kraje 2020	38,00
Druztová	2020 Ochrana přírody 2020	50,00
	2020 Podpora pro obce, které mají uzavřenu smlouvu s registrovaným poskytovatelem sociálních služeb na zajišťování pečovatelské služby na území Plzeňského kraje v roce 2020	24,01
	2020 Podpora rozvoje venkovského a industriálního cestovního ruchu v Plzeňském kraji pro rok 2020	50,00
	2020 PSOV PK 2020 - Projekty obcí	280,00
Heřmanova Huť	2020 Retence vody 2020	87,00
	2020 Dotační program vodohospodářské infrastruktury 2020	4 850,00
	2020 Podpora preventivních aktivit a výchovy k toleranci v roce 2020	10,00
Hlince	2020 PSOV PK 2020 - Projekty obcí	400,00
	2020 Podpora péče o pomníky, válečné hroby a pietní místa na území Plzeňského kraje 2020	63,00
Hněvnice	2020 Podpora ochrany lesa v PK	24,87
Holovousy	2020 Podpora ochrany lesa v PK	8,57
	2020 Příspěvek na vybavení a opravy neinvestiční povahy	21,90
Horní Bělá	2020 Ochrana přírody 2020	50,00
	2020 PSOV PK 2020 - Projekty obcí	380,00
Horní Bříza	2020 Podpora kultury v Plzeňském kraji pro rok 2020	30,00
	2020 Podpora obcí Plzeňského kraje při zajišťování bezpečnosti 2020	200,00
	2020 Podpora péče o pomníky, válečné hroby a pietní místa na území Plzeňského kraje 2020	100,00
Hromnice	2020 Příspěvek na nákup nového dopravního automobilu	300,00
	2020 Příspěvek na vybavení a opravy neinvestiční povahy	21,90
	2020 PSOV PK 2020 - Projekty obcí	500,00
Hvozd	2020 Podpora zpracování projektových dokumentací – vodohospodářská infrastruktura 2020	200,00
	2020 PSOV PK 2020 - Projekty obcí	400,00
Chotikov	2020 Podpora ochrany lesa v PK	14,88
	2020 Odstraňování havarijních stavů a naléhavé potřeby obcí Plzeňského kraje 2020	600,00
	2020 Podpora preventivních aktivit a výchovy k toleranci v roce 2020	10,00
	2020 Podpora pro obce, které mají uzavřenu smlouvu s registrovaným poskytovatelem sociálních služeb na zajišťování pečovatelské služby na území Plzeňského kraje v roce 2020	12,07
Chřib	2020 PSOV PK 2020 - Projekty obcí	500,00
	2020 Podpora ochrany lesa v PK	8,75
	2020 PSOV PK 2020 - Projekty obcí	500,00
Kaceřov	2020 Příspěvek na vybavení a opravy neinvestiční povahy	14,00
Kaznějov	2020 Individuální dotace ODSH 2020	401,60
	2020 Odstraňování havarijních stavů a naléhavé potřeby obcí Plzeňského kraje 2020	600,00
	2020 Podpora obcí Plzeňského kraje při zajišťování bezpečnosti 2020	173,83
	2020 Podpora rozvoje cykloturistiky a cyklistické dopravy v Plzeňském kraji pro rok 2020	120,00
Kočín	2020 Příspěvek na nákup přetlakových dýchacích přístrojů	60,00
	2020 Odstraňování havarijních stavů a naléhavé potřeby obcí Plzeňského kraje 2020	140,00
Koryta	2020 Podpora ochrany lesa v PK	21,90
	2020 PSOV PK 2020 - Projekty obcí	280,00
Kozojedy	2020 Podpora ochrany lesa v PK	47,60
	2020 Odstraňování havarijních stavů a naléhavé potřeby obcí Plzeňského kraje 2020	500,00
	2020 PSOV PK 2020 - Projekty obcí	350,00
Kozolupy	2020 Podpora obcí Plzeňského kraje při zajišťování bezpečnosti 2020	720,00
	2020 Podpora pro obce, které mají uzavřenu smlouvu s registrovaným poskytovatelem sociálních služeb na zajišťování pečovatelské služby na území Plzeňského kraje v roce 2020	20,07
	2020 Příspěvek na vybavení a opravy neinvestiční povahy	21,90
Kožlany	2020 Č. 1 Zachování a obnova pam. hodnoty a podstaty nem. kulturní památky nebo národní kult. památky 2020	200,00
	2020 Mikrogranty pro oblast školství a mládeže v roce 2020	25,00
	2020 Odstraňování havarijních stavů a naléhavé potřeby obcí Plzeňského kraje 2020	400,00
	2020 Podpora činnosti informačních center na území Plzeňského kraje pro rok 2020	10,00



Dotace obcím PK z rozpočtu PK - bez účelového znaku (v tis. Kč)

Období	2020	
Obec	Účel	Čerpání
Kožlany	2020 Podpora preventivních aktivit a výchovy k toleranci v roce 2020	15,00
	2020 PSOV PK 2020 - Projekty obcí	1 000,00
Kralovice	2020 Individuální dotace OŠMS 2020	3,99
	2020 Individuální dotace OŽP 2020	200,00
	2020 Podpora péče o pomníky, válečné hroby a pietní místa na území Plzeňského kraje 2020	100,00
	2020 Podpora pro obce, které mají uzavřenu smlouvu s registrovaným poskytovatelem sociálních služeb na zajišťování pečovatelské služby na území Plzeňského kraje v roce 2020	135,65
	2020 Podpora volnočasových aktivit dětí a mládeže v roce 2020	45,00
	2020 Podpora vybudování a modernizace sportovišť v roce 2020	150,00
	2020 PSOV PK 2020 - Projekty obcí	200,00
	2020 Výkon regionálních funkcí knihoven 2020	338,98
Krašovice	2020 Příspěvek na vybavení a opravy neinvestiční povahy	21,90
	2020 PSOV PK 2020 - Projekty obcí	400,00
	2020 Retence vody 2020	47,00
Krsy	2020 Podpora ochrany lesa v PK	17,55
	2020 Č. 2 Záchrana a obnova staveb drobné architektury dotvářejících kulturní krajinu 2020	50,00
Křelovice	2020 Podpora ochrany lesa v PK	23,80
	2020 Ochrana přírody 2020	50,00
	2020 Příspěvek na vybavení a opravy neinvestiční povahy	21,90
	2020 PSOV PK 2020 - Projekty obcí	250,00
Ledce	2020 Podpora ochrany lesa v PK	8,57
	2020 Č. 1 Zachování a obnova pam. hodnoty a podstaty nem. kulturní památky nebo národní kult. památky 2020	200,00
	2020 Dotační program vodohospodářské infrastruktury 2020	150,00
	2020 Podpora pro obce, které mají uzavřenu smlouvu s registrovaným poskytovatelem sociálních služeb na zajišťování pečovatelské služby na území Plzeňského kraje v roce 2020	20,64
	2020 PSOV PK 2020 - Projekty obcí	467,00
Líně	2020 Podpora pro obce, které mají uzavřenu smlouvu s registrovaným poskytovatelem sociálních služeb na zajišťování pečovatelské služby na území Plzeňského kraje v roce 2020	142,08
	2020 Příspěvek na nákup přetlakových dýchacích přístrojů	66,00
Líté	2020 PSOV PK 2020 - Projekty obcí	400,00
	2020 Zachování prodejen v malých obcích Plzeňského kraje 2020	100,00
Lochousice	2020 Příspěvek na vybavení a opravy neinvestiční povahy	14,96
	2020 PSOV PK 2020 - Projekty obcí	400,00
Loza	2020 Podpora ochrany lesa v PK	5,47
	2020 Podpora obcí Plzeňského kraje při zajišťování bezpečnosti 2020	100,99
	2020 PSOV PK 2020 - Projekty obcí	400,00
Manětín	2020 Č. 1 Obnova původního řešení nemovitostí a drobných staveb na území památ. rezervací a zón 2020	120,00
	2020 Dotační program vodohospodářské infrastruktury 2020	4 300,00
	2020 Peněžitě dary OIT 2020	36,00
	2020 Podpora činnosti informačních center na území Plzeňského kraje pro rok 2020	30,00
	2020 Podpora pro obce, které mají uzavřenu smlouvu s registrovaným poskytovatelem sociálních služeb na zajišťování pečovatelské služby na území Plzeňského kraje v roce 2020	132,36
	2020 PSOV PK 2020 - Projekty obcí	350,00
	2020 Výkon regionálních funkcí knihoven 2020	169,49
	2020 Významné investice do sportovišť Plzeňského kraje 2020	1 600,00
Město Touškov	2020 Podpora ochrany lesa v PK	9,28
	2020 Mikrogranty pro oblast školství a mládeže v roce 2020	10,00
	2020 Program podpory sociálních služeb v Plzeňském kraji 2020 - Pečovatelská služba poskytovaná obcemi	1 995,85
Mladotice	2020 Podpora ochrany lesa v PK	21,12
	2020 Odstraňování havarijních stavů a naléhavé potřeby obcí Plzeňského kraje 2020	600,00
	2020 Podpora pro obce, které mají uzavřenu smlouvu s registrovaným poskytovatelem sociálních služeb na zajišťování pečovatelské služby na území Plzeňského kraje v roce 2020	15,56
	2020 Příspěvek na vybavení a opravy neinvestiční povahy	21,90
	2020 PSOV PK 2020 - Projekty obcí	400,00
Mrtník	2020 Podpora ochrany lesa v PK	16,18
	2020 PSOV PK 2020 - Projekty obcí	400,00
Nadryby	2020 Dotační program vodohospodářské infrastruktury 2020	2 450,00
Nečtiny	2020 Podpora ochrany lesa v PK	23,80
	2020 Dotační program Variantní studie odkanalizování obcí a zásobování pitnou vodou 2020	40,00
	2020 Podpora činnosti informačních center na území Plzeňského kraje pro rok 2020	20,00
	2020 Podpora pro obce, které mají uzavřenu smlouvu s registrovaným poskytovatelem sociálních služeb na zajišťování pečovatelské služby na území Plzeňského kraje v roce 2020	62,04
	2020 Podpora volnočasových aktivit dětí a mládeže v roce 2020	15,00
	2020 PSOV PK 2020 - Projekty obcí	500,00
	2020 Zachování prodejen v malých obcích Plzeňského kraje 2020	46,00
Nekmíř	2020 PSOV PK 2020 - Projekty obcí	500,00
Nevřeň	2020 Podpora ochrany lesa v PK	5,89
	2020 Podpora rozvoje venkovského a industriálního cestovního ruchu v Plzeňském kraji pro rok 2020	170,00
	2020 Příspěvek na vybavení a opravy neinvestiční povahy	19,50
	2020 PSOV PK 2020 - Projekty obcí	300,00
Nýřany	2020 Individuální dotace OŠMS 2020	4,52
	2020 Podpora pro obce, které mají uzavřenu smlouvu s registrovaným poskytovatelem sociálních služeb na zajišťování pečovatelské služby na území Plzeňského kraje v roce 2020	218,50
Obora	2020 Příspěvek na vybavení a opravy neinvestiční povahy	21,90
Ostrov u Bezdružic	2020 Podpora ochrany lesa v PK	43,44
	2020 Odstraňování havarijních stavů a naléhavé potřeby obcí Plzeňského kraje 2020	72,00
	2020 Příspěvek na vybavení a opravy neinvestiční povahy	21,90



Dotace obcím PK z rozpočtu PK - bez účelového znaku (v tis. Kč)

Období	2020	
Obec	Účel	Čerpání
Ostrov u Bezdruzic	2020 PSOV PK 2020 - Projekty obcí	500,00
Pastuchovice	2020 Podpora ochrany lesa v PK	8,03
	2020 PSOV PK 2020 - Projekty obcí	150,00
Pernarec	2020 Podpora ochrany lesa v PK	15,65
	2020 Č. 1 Zachování a obnova pam. hodnoty a podstaty nem. kulturní památky nebo národní kult. památky 2020	100,00
	2020 Dotační program Variantní studie odkanalizování obcí a zásobování pitnou vodou 2020	25,00
	2020 Příspěvek na nákup přetlakových dýchacích přístrojů	58,00
	2020 PSOV PK 2020 - Projekty obcí	200,00
Pláně	2020 Podpora ochrany lesa v PK	14,88
	2020 Ochrana přírody 2020	50,00
	2020 PSOV PK 2020 - Projekty obcí	300,00
Plasy	2020 Podpora ochrany lesa v PK	33,02
	2020 Č. 2 Dotace na restaurování ohrožených nemovitých kult. památek - děl v exteriéru 2020	200,00
	2020 Podpora aktivit v rámci oblastního a lokálního destinačního managementu v Plzeňském kraji 2020	70,00
	2020 Podpora činnosti informačních center na území Plzeňského kraje pro rok 2020	14,00
	2020 Podpora obcí Plzeňského kraje při zajišťování bezpečnosti 2020	399,00
	2020 Podpora preventivních aktivit a výchovy k toleranci v roce 2020	10,00
	2020 Podpora volnočasových aktivit dětí a mládeže v roce 2020	30,00
	2020 Program podpory sociálních služeb v Plzeňském kraji 2020 - Pečovatelská služba poskytovaná obcemi	137,98
	2020 PSOV PK 2020 - Projekty obcí	200,00
	2020 Výkon regionálních funkcí knihoven 2020	1 000,00
Plešnice	2020 PSOV PK 2020 - Projekty obcí	350,00
Pňovany	2020 Podpora ochrany lesa v PK	46,83
	2020 Dotační program vodohospodářské infrastruktury 2020	5 000,00
	2020 Příspěvek na nákup nového dopravního automobilu	300,00
Potvorov	2020 PSOV PK 2020 - Projekty obcí	150,00
Přehýšov	2020 Podpora ochrany lesa v PK	7,91
	2020 PSOV PK 2020 - Projekty obcí	100,00
Příšov	2020 Příspěvek na vybavení a opravy neinvestiční povahy	21,50
Rochlov	2020 Podpora ochrany lesa v PK	30,35
	2020 PSOV PK 2020 - Projekty obcí	300,00
Rybnice	2020 Příspěvek na nákup nového dopravního automobilu	300,00
	2020 PSOV PK 2020 - Projekty obcí	350,00
Slatina	2020 Podpora ochrany lesa v PK	35,40
Studená	2020 Podpora ochrany lesa v PK	8,33
Štichovice	2020 Podpora ochrany lesa v PK	23,80
	2020 Odstraňování havarijních stavů a naléhavé potřeby obcí Plzeňského kraje 2020	200,00
	2020 PSOV PK 2020 - Projekty obcí	350,00
	2020 Zachování prodejen v malých obcích Plzeňského kraje 2020	30,00
Tatiná	2020 PSOV PK 2020 - Projekty obcí	200,00
Tís u Blatna	2020 PSOV PK 2020 - Projekty obcí	400,00
	2020 Zachování prodejen v malých obcích Plzeňského kraje 2020	30,00
Tlučná	2020 Individuální dotace ODSH 2020	150,00
	2020 Odstraňování havarijních stavů a naléhavé potřeby obcí Plzeňského kraje 2020	500,00
	2020 Peněžitě dary OIT 2020	16,00
	2020 Podpora pro obce, které mají uzavřenu smlouvu s registrovaným poskytovatelem sociálních služeb na zajišťování pečovatelské služby na území Plzeňského kraje v roce 2020	160,00
	2020 Příspěvek na opravy cisternové automobilové stříkačky většího rozsahu	700,00
	2020 PSOV PK 2020 - Projekty obcí	250,00
Trnová	2020 Č. 1 Zachování a obnova pam. hodnoty a podstaty nem. kulturní památky nebo národní kult. památky 2020	300,00
	2020 PSOV PK 2020 - Projekty obcí	438,00
Třemošná	2020 Podpora ochrany lesa v PK	89,85
	2020 Podpora pro obce, které mají uzavřenu smlouvu s registrovaným poskytovatelem sociálních služeb na zajišťování pečovatelské služby na území Plzeňského kraje v roce 2020	107,01
	2020 Podpora volnočasových aktivit dětí a mládeže v roce 2020	60,00
Úlice	2020 Podpora ochrany lesa v PK	115,97
	2020 Dotační program vodohospodářské infrastruktury 2020	5 000,00
Úněšov	2020 Podpora ochrany lesa v PK	54,44
	2020 PSOV PK 2020 - Projekty obcí	250,00
Úterý	2020 Podpora ochrany lesa v PK	67,36
	2020 PSOV PK 2020 - Projekty obcí	400,00
Vejprnice	2020 Podpora ochrany lesa v PK	24,10
	2020 Odstraňování havarijních stavů a naléhavé potřeby obcí Plzeňského kraje 2020	500,00
	2020 Podpora obcí Plzeňského kraje při zajišťování bezpečnosti 2020	499,93
	2020 Podpora pro obce, které mají uzavřenu smlouvu s registrovaným poskytovatelem sociálních služeb na zajišťování pečovatelské služby na území Plzeňského kraje v roce 2020	135,14
	2020 Příspěvek na nákup nového dopravního automobilu	300,00
	2020 Retence vody 2020	55,00
Velečín	2020 Podpora ochrany lesa v PK	8,93
	2020 PSOV PK 2020 - Projekty obcí	200,00
Vochoz	2020 Podpora pro obce, které mají uzavřenu smlouvu s registrovaným poskytovatelem sociálních služeb na zajišťování pečovatelské služby na území Plzeňského kraje v roce 2020	12,57
	2020 Podpora vybudování a modernizace sportovišť v roce 2020	200,00
	2020 PSOV PK 2020 - Projekty obcí	500,00
Všeruby	2020 Podpora ochrany lesa v PK	15,29
	2020 Podpora pro obce, které mají uzavřenu smlouvu s registrovaným poskytovatelem sociálních služeb na zajišťování pečovatelské služby na území Plzeňského kraje v roce 2020	156,15



Dotace obcím PK z rozpočtu PK - bez účelového znaku (v tis. Kč)

Období	2020	
Obec	Účel	Čerpání
Všeruby	2020 Příspěvek na nákup přetlakových dýchacích přístrojů	60,00
Výrov	2020 Odstraňování havarijních stavů a naléhavé potřeby obcí Plzeňského kraje 2020	100,00
	2020 Příspěvek na vybavení a opravy neinvestiční povahy	21,90
	2020 PŠOV PK 2020 - Projekty obcí	200,00
Vysoká Libyně	2020 Podpora ochrany lesa v PK	14,58
	2020 Odstraňování havarijních stavů a naléhavé potřeby obcí Plzeňského kraje 2020	300,00
	2020 PŠOV PK 2020 - Projekty obcí	105,00
Zahrádka	2020 Podpora ochrany lesa v PK	30,41
	2020 Příspěvek na vybavení a opravy neinvestiční povahy	21,90
	2020 PŠOV PK 2020 - Projekty obcí	250,00
Zbůch	2020 Podpora pro obce, které mají uzavřenu smlouvu s registrovaným poskytovatelem sociálních služeb na zajišťování pečovatelské služby na území Plzeňského kraje v roce 2020	87,30
	2020 Příspěvek na vybavení a opravy neinvestiční povahy	21,90
	2020 Retence vody 2020	47,00
Zruč - Senec	2020 Finanční podpora datového fondu technické mapy v Plzeňském kraji 2020	675,00
Zruč-Senec	2020 Podpora pro obce, které mají uzavřenu smlouvu s registrovaným poskytovatelem sociálních služeb na zajišťování pečovatelské služby na území Plzeňského kraje v roce 2020	23,47
Žihle	2020 Odstraňování havarijních stavů a naléhavé potřeby obcí Plzeňského kraje 2020	400,00
	2020 Podpora pro obce, které mají uzavřenu smlouvu s registrovaným poskytovatelem sociálních služeb na zajišťování pečovatelské služby na území Plzeňského kraje v roce 2020	120,00
	2020 Podpora volnočasových aktivit dětí a mládeže v roce 2020	25,00
	2020 Příspěvek na nákup přetlakových dýchacích přístrojů	80,00
	2020 PŠOV PK 2020 - Projekty obcí	300,00
Žilov	2020 Podpora obcí Plzeňského kraje při zajišťování bezpečnosti 2020	132,00
	2020 Příspěvek na nákup nového dopravního automobilu	300,00
	2020 PŠOV PK 2020 - Projekty obcí	500,00
Celkem Okres Plzeň - sever		65 700,49
Okres Rokycany		
Břasy	2020 Podpora ochrany lesa v PK	12,97
	2020 Č. 1 Zachování a obnova pam. hodnoty a podstaty nem. kulturní památky nebo národní kult. památky 2020	300,00
	2020 Č. 2 Záchrana a obnova staveb drobné architektury dotvářejících kulturní krajinu 2020	40,00
	2020 Individuální dotace ODSH 2020	320,00
	2020 Odstraňování havarijních stavů a naléhavé potřeby obcí Plzeňského kraje 2020	200,00
	2020 Ochrana přírody 2020	50,00
	2020 Podpora činnosti informačních center na území Plzeňského kraje pro rok 2020	15,00
	2020 Podpora preventivních aktivit a výchovy k toleranci v roce 2020	15,00
	2020 Program podpory sociálních služeb v Plzeňském kraji 2020 - Pečovatelská služba poskytovaná obcemi	100,00
	2020 Příspěvek na vybavení a opravy neinvestiční povahy	21,00
	2020 PŠOV PK 2020 - Projekty obcí	250,00
Březina	2020 PODPORA VÝSTAVBY CYKLOSTEZEK, CYKLOTRAS A SPECIALIZOVANÉ DOPROVODNÉ CYKLISTICKÉ INFRASTRUKTURY V PLZEŇSKÉM KRAJI V ROCE 2020	3 450,00
Bujesily	2020 Podpora ochrany lesa v PK	24,99
	2020 Podpora vybudování a modernizace sportovišť v roce 2020	100,00
	2020 PŠOV PK 2020 - Projekty obcí	400,00
	2020 Zachování prodejen v malých obcích Plzeňského kraje 2020	30,00
Bušovice	2020 Podpora ochrany lesa v PK	21,48
	2020 PŠOV PK 2020 - Projekty obcí	200,00
Cekov	2020 Dotační program vodohospodářské infrastruktury 2020	1 950,00
	2020 Podpora obcí Plzeňského kraje při zajišťování bezpečnosti 2020	169,49
	2020 PŠOV PK 2020 - Projekty obcí	500,00
Čilá	2020 PŠOV PK 2020 - Projekty obcí	150,00
Dobřív	2020 PŠOV PK 2020 - Projekty obcí	300,00
Drahoňův Újezd	2020 Odstraňování havarijních stavů a naléhavé potřeby obcí Plzeňského kraje 2020	150,00
	2020 PŠOV PK 2020 - Projekty obcí	350,00
	2020 Zachování prodejen v malých obcích Plzeňského kraje 2020	23,00
Ejповice	2020 Podpora ochrany lesa v PK	21,22
	2020 PODPORA VÝSTAVBY CYKLOSTEZEK, CYKLOTRAS A SPECIALIZOVANÉ DOPROVODNÉ CYKLISTICKÉ INFRASTRUKTURY V PLZEŇSKÉM KRAJI V ROCE 2020	4 000,00
Hlohovice	2020 Č. 1 Zachování a obnova pam. hodnoty a podstaty nem. kulturní památky nebo národní kult. památky 2020	300,00
	2020 Podpora zpracování projektových dokumentací – vodohospodářská infrastruktura 2020	174,00
	2020 PŠOV PK 2020 - Projekty obcí	250,00
	2020 Zachování prodejen v malých obcích Plzeňského kraje 2020	47,63
Holoubkov	2020 Odstraňování havarijních stavů a naléhavé potřeby obcí Plzeňského kraje 2020	400,00
	2020 Podpora obcí Plzeňského kraje při zajišťování bezpečnosti 2020	550,00
	2020 Příspěvek na nákup nového dopravního automobilu	300,00
Hrádek	2020 Mikrogranty pro oblast školství a mládeže v roce 2020	20,00
	2020 Podpora obcí Plzeňského kraje při zajišťování bezpečnosti 2020	566,49
	2020 Podpora preventivních aktivit a výchovy k toleranci v roce 2020	10,00
	2020 Podpora vybudování a modernizace sportovišť v roce 2020	200,00
	2020 Retence vody 2020	80,00
Hradiště	2020 PŠOV PK 2020 - Projekty obcí	180,00
Hůrky	2020 Příspěvek na vybavení a opravy neinvestiční povahy	21,90
Chlum	2020 Odstraňování havarijních stavů a naléhavé potřeby obcí Plzeňského kraje 2020	132,00
	2020 PŠOV PK 2020 - Projekty obcí	450,00
Kamenec	2020 Podpora obcí Plzeňského kraje při zajišťování bezpečnosti 2020	68,15
	2020 PŠOV PK 2020 - Projekty obcí	300,00
Kamenný Újezd	2020 Dotační program vodohospodářské infrastruktury 2020	1 650,00



Dotace obcím PK z rozpočtu PK - bez účelového znaku (v tis. Kč)

Období	2020	
Obec	Účel	Čerpání
Kamenný Újezd	2020 Příspěvek na nákup nového dopravního automobilu	300,00
	2020 PSOV PK 2020 - Projekty obcí	400,00
Kačez	2020 Individuální dotace ODSH 2020	800,00
	2020 Podpora obcí Plzeňského kraje při zajišťování bezpečnosti 2020	75,00
	2020 Podpora pro obce, které mají uzavřenu smlouvu s registrovaným poskytovatelem sociálních služeb na zajišťování pečovatelské služby na území Plzeňského kraje v roce 2020	1,66
	2020 Příspěvek na nákup přetlakových dýchacích přístrojů	70,77
	2020 PSOV PK 2020 - Projekty obcí	400,00
Klabava	2020 Dotační program Variantské studie odkanalizování obcí a zásobování pitnou vodou 2020	40,00
	2020 Dotační program vodohospodářské infrastruktury 2020	3 300,00
Kladruby	2020 PSOV PK 2020 - Projekty obcí	200,00
	2020 Podpora ochrany lesa v PK	26,60
Kornatice	2020 Zachování prodejen v malých obcích Plzeňského kraje 2020	30,00
	2020 Příspěvek na vybavení a opravy neinvestiční povahy	17,00
	2020 PSOV PK 2020 - Projekty obcí	350,00
	2020 Zachování prodejen v malých obcích Plzeňského kraje 2020	27,00
Lhotka u Radnic	2020 PSOV PK 2020 - Projekty obcí	400,00
	2020 Zachování prodejen v malých obcích Plzeňského kraje 2020	50,00
Liblín	2020 Odstraňování havarijních stavů a naléhavé potřeby obcí Plzeňského kraje 2020	400,00
	2020 Příspěvek na vybavení a opravy neinvestiční povahy	21,90
Lišná	2020 PSOV PK 2020 - Projekty obcí	400,00
	2020 PSOV PK 2020 - Projekty obcí	500,00
Litohlav	2020 Zachování prodejen v malých obcích Plzeňského kraje 2020	41,00
	2020 Dotační program vodohospodářské infrastruktury 2020	5 000,00
Medový Újezd	2020 PSOV PK 2020 - Projekty obcí	237,00
	2020 Podpora ochrany lesa v PK	8,93
Mešno	2020 PSOV PK 2020 - Projekty obcí	400,00
Mirošov	2020 Č. 3 Dotace na zhotovení a instalaci kopií sochařských děl či jejich souborů v exteriéru 2020	150,00
	2020 Příspěvek na opravy menšího rozsahu u cisternové automobilové stříkačky nebo rychlého zásahového automobilu	46,50
Mlečice	2020 Příspěvek na vybavení a opravy neinvestiční povahy	21,90
Mýto	2020 Podpora preventivních aktivit a výchovy k toleranci v roce 2020	15,00
	2020 PSOV PK 2020 - Projekty obcí	300,00
Němčovice	2020 Individuální dotace OŽP 2020	50,00
	2020 Odstraňování havarijních stavů a naléhavé potřeby obcí Plzeňského kraje 2020	400,00
	2020 Podpora psích útulků v Plzeňském kraji v roce 2019 - II. pololetí	4,00
	2020 Podpora volnočasových aktivit dětí a mládeže v roce 2020	15,00
	2020 Podpora vybudování a modernizace sportovišť v roce 2020	100,00
	2020 PSOV PK 2020 - Projekty obcí	400,00
	2020 Zachování prodejen v malých obcích Plzeňského kraje 2020	30,00
	2020 Příspěvek na vybavení a opravy neinvestiční povahy	20,00
Nevid	2020 PSOV PK 2020 - Projekty obcí	200,00
	2020 PSOV PK 2020 - Územní plány	196,00
Osek	2020 PSOV PK 2020 - Projekty obcí	500,00
Ostrovce-Lhotka	2020 Č. 1 Obnova původního řešení nemovitostí a drobných staveb na území památ. rezervací a zón 2020	120,00
Plískov	2020 Podpora ochrany lesa v PK	11,90
	2020 Podpora vybudování a modernizace sportovišť v roce 2020	100,00
Podmokly	2020 Podpora ochrany lesa v PK	29,63
	2020 Příspěvek na nákup přetlakových dýchacích přístrojů	78,72
	2020 PSOV PK 2020 - Projekty obcí	200,00
	2020 Příspěvek na vybavení a opravy neinvestiční povahy	21,90
Příkosice	2020 PSOV PK 2020 - Projekty obcí	350,00
	2020 Příspěvek na vybavení a opravy neinvestiční povahy	21,90
Přivětice	2020 Příspěvek na vybavení a opravy neinvestiční povahy	21,90
	2020 PSOV PK 2020 - Projekty obcí	300,00
	2020 Zachování prodejen v malých obcích Plzeňského kraje 2020	30,00
	2020 Podpora ochrany lesa v PK	55,04
	2020 Podpora rozvoje venkovského a industriálního cestovního ruchu v Plzeňském kraji pro rok 2020	50,00
Raková	2020 PSOV PK 2020 - Projekty obcí	800,00
	2020 Příspěvek na vybavení a opravy neinvestiční povahy	21,90
Rokycany	2020 PSOV PK 2020 - Projekty obcí	350,00
	2020 Finanční podpora výstavby a rozšiřování metropolitních sítí	1 061,81
	2020 Individuální dotace OŠMS 2020	10,23
	2020 Program podpory sociálních služeb v Plzeňském kraji 2020 - Pečovatelská služba poskytovaná obcemi	300,00
	2020 Výkon regionálních funkcí knihoven 2020	966,10
Sebečice	2020 Podpora ochrany lesa v PK	111,86
	2020 Zachování prodejen v malých obcích Plzeňského kraje 2020	30,00
Sirá	2020 Podpora zpracování projektových dokumentací – vodohospodářská infrastruktura 2020	200,00
	2020 PSOV PK 2020 - Projekty obcí	400,00
Skomelno	2020 Zachování prodejen v malých obcích Plzeňského kraje 2020	30,00
	2020 Podpora obcí Plzeňského kraje při zajišťování bezpečnosti 2020	133,21
	2020 Podpora zpracování projektových dokumentací – vodohospodářská infrastruktura 2020	200,00
	2020 PSOV PK 2020 - Projekty obcí	400,00
	2020 Zachování prodejen v malých obcích Plzeňského kraje 2020	30,00
Smědčice	2020 PSOV PK 2020 - Projekty obcí	500,00
Strašice	2020 Podpora činnosti informačních center na území Plzeňského kraje pro rok 2020	10,00
	2020 Podpora obcí Plzeňského kraje při zajišťování bezpečnosti 2020	72,60
	2020 Podpora preventivních aktivit a výchovy k toleranci v roce 2020	10,00



Dotace obcím PK z rozpočtu PK - bez účelového znaku (v tis. Kč)

Období	2020	
Obec	Účel	Čerpání
Strašice	2020 PSOV PK 2020 - Územní plány	395,00
Svojkovice	2020 Podpora obcí Plzeňského kraje při zajišťování bezpečnosti 2020	80,77
	2020 PSOV PK 2020 - Projekty obcí	500,00
Těně	2020 Příspěvek na opravy menšího rozsahu u cisternové automobilové stříkačky nebo rychlého zásahového automobilu	50,00
	2020 PSOV PK 2020 - Projekty obcí	150,00
Terešov	2020 PSOV PK 2020 - Projekty obcí	500,00
	2020 PSOV PK 2020 - Územní plány	167,00
Týžek	2020 PSOV PK 2020 - Projekty obcí	150,00
	2020 Zachování prodejen v malých obcích Plzeňského kraje 2020	30,00
Újezd u Svatého Kříže	2020 Odstraňování havarijních stavů a naléhavé potřeby obcí Plzeňského kraje 2020	800,00
	2020 Zachování prodejen v malých obcích Plzeňského kraje 2020	30,00
Vejvanov	2020 PSOV PK 2020 - Projekty obcí	160,00
	2020 Zachování prodejen v malých obcích Plzeňského kraje 2020	19,00
Veselá	2020 PSOV PK 2020 - Projekty obcí	500,00
Vísky	2020 PSOV PK 2020 - Projekty obcí	250,00
Všenice	2020 PSOV PK 2020 - Projekty obcí	400,00
Zbiroh	2020 Č. 1 Obnova původního řešení nemovitostí a drobných staveb na území památ. rezervací a zón 2020	100,00
	2020 Č. 2 Záchrana a obnova staveb drobné architektury dotvářejících kulturní krajinu 2020	50,00
	2020 Podpora činnosti informačních center na území Plzeňského kraje pro rok 2020	20,00
	2020 Podpora kultury v Plzeňském kraji pro rok 2020	20,00
	2020 Podpora pro obce, které mají uzavřenu smlouvu s registrovaným poskytovatelem sociálních služeb na zajišťování pečovatelské služby na území Plzeňského kraje v roce 2020	1,47
	2020 PSOV PK 2020 - Projekty obcí	184,00
Zvíkovec	2020 PSOV PK 2020 - Projekty obcí	350,00
	2020 Retence vody 2020	78,00
	2020 Zachování prodejen v malých obcích Plzeňského kraje 2020	30,00
Celkem Okres Rokycany		46 831,61
Okres Tachov		
Benešovice	2020 Odstraňování havarijních stavů a naléhavé potřeby obcí Plzeňského kraje 2020	350,00
	2020 PSOV PK 2020 - Projekty obcí	500,00
Bezručice	2020 Podpora ochrany lesa v PK	45,52
	2020 Podpora pro obce, které mají uzavřenu smlouvu s registrovaným poskytovatelem sociálních služeb na zajišťování pečovatelské služby na území Plzeňského kraje v roce 2020	18,38
	2020 PSOV PK 2020 - Projekty obcí	370,00
Bor	2020 Č. 1 Zachování a obnova pam. hodnoty a podstaty nem. kulturní památky nebo národní kult. památky 2020	400,00
	2020 Podpora činnosti informačních center na území Plzeňského kraje pro rok 2020	20,00
	2020 Program podpory sociálních služeb v Plzeňském kraji 2020 - Pečovatelská služba poskytovaná obcemi	106,52
Brod nad Tichou	2020 Příspěvek na vybavení a opravy neinvestiční povahy	21,90
Broumov	2020 Odstraňování havarijních stavů a naléhavé potřeby obcí Plzeňského kraje 2020	190,00
	2020 PSOV PK 2020 - Projekty obcí	390,00
Cebiv	2020 Podpora ochrany lesa v PK	22,97
	2020 Podpora kultury v Plzeňském kraji pro rok 2020	40,00
	2020 Příspěvek na nákup nového dopravního automobilu	300,00
	2020 PSOV PK 2020 - Projekty obcí	200,00
	2020 Zachování prodejen v malých obcích Plzeňského kraje 2020	30,00
Ctiboř	2020 Podpora ochrany lesa v PK	18,21
	2020 PSOV PK 2020 - Projekty obcí	234,00
Částkov	2020 PSOV PK 2020 - Projekty obcí	400,00
Černošín	2020 Podpora ochrany lesa v PK	37,78
	2020 Č. 1 Zachování a obnova pam. hodnoty a podstaty nem. kulturní památky nebo národní kult. památky 2020	200,00
	2020 Podpora pro obce, které mají uzavřenu smlouvu s registrovaným poskytovatelem sociálních služeb na zajišťování pečovatelské služby na území Plzeňského kraje v roce 2020	37,78
	2020 PSOV PK 2020 - Projekty obcí	340,00
Dlouhý Újezd	2020 Odstraňování havarijních stavů a naléhavé potřeby obcí Plzeňského kraje 2020	1 000,00
	2020 Příspěvek na vybavení a opravy neinvestiční povahy	21,90
	2020 PSOV PK 2020 - Projekty obcí	450,00
Erpužice	2020 Podpora ochrany lesa v PK	36,71
	2020 Č. 1 Zachování a obnova pam. hodnoty a podstaty nem. kulturní památky nebo národní kult. památky 2020	100,00
	2020 PSOV PK 2020 - Projekty obcí	200,00
	2020 Zachování prodejen v malých obcích Plzeňského kraje 2020	50,00
Halže	2020 Podpora ochrany lesa v PK	10,71
	2020 Příspěvek na nákup nového dopravního automobilu	300,00
	2020 PSOV PK 2020 - Projekty obcí	1 000,00
Horní Kozolupy	2020 PSOV PK 2020 - Projekty obcí	500,00
Hošťka	2020 Podpora obcí Plzeňského kraje při zajišťování bezpečnosti 2020	147,00
	2020 Zachování prodejen v malých obcích Plzeňského kraje 2020	30,00
Chodová Planá	2020 Odstraňování havarijních stavů a naléhavé potřeby obcí Plzeňského kraje 2020	250,00
	2020 Podpora obcí Plzeňského kraje při zajišťování bezpečnosti 2020	935,03
	2020 Podpora rozvoje cykloturistiky a cyklistické dopravy v Plzeňském kraji pro rok 2020	130,00
	2020 PSOV PK 2020 - Projekty obcí	700,00
Chodský Újezd	2020 Mikrogranty pro oblast školství a mládeže v roce 2020	10,00
Kladruby	2020 Č. 2 Záchrana a obnova staveb drobné architektury dotvářejících kulturní krajinu 2020	50,00
	2020 Odstraňování havarijních stavů a naléhavé potřeby obcí Plzeňského kraje 2020	600,00
	2020 Podpora kultury v Plzeňském kraji pro rok 2020	50,00
	2020 Podpora pro obce, které mají uzavřenu smlouvu s registrovaným poskytovatelem sociálních služeb na zajišťování pečovatelské služby na území Plzeňského kraje v roce 2020	73,93



Dotace obcím PK z rozpočtu PK - bez účelového znaku (v tis. Kč)

Období	2020	
Obec	Účel	Čerpání
Kladruby	2020 Příspěvek na nákup přetlakových dýchacích přístrojů	80,00
	2020 PSOV PK 2020 - Projekty obcí	287,00
Kočov	2020 PSOV PK 2020 - Projekty obcí	500,00
Kokašice	2020 Podpora ochrany lesa v PK	26,66
	2020 Č. 1 Zachování a obnova pam. hodnoty a podstaty nem. kulturní památky nebo národní kult. památky 2020	150,00
Konstantinovy Lázně	2020 Podpora ochrany lesa v PK	52,84
	2020 Finanční podpora datového fondu technické mapy v Plzeňském kraji 2020	390,00
	2020 PSOV PK 2020 - Projekty obcí	153,00
Kostelec	2020 Č. 1 Zachování a obnova pam. hodnoty a podstaty nem. kulturní památky nebo národní kult. památky 2020	350,00
	2020 Odstraňování havarijních stavů a naléhavé potřeby obcí Plzeňského kraje 2020	400,00
	2020 Příspěvek na vybavení a opravy neinvestiční povahy	21,90
	2020 PSOV PK 2020 - Projekty obcí	320,00
Lestkov	2020 PSOV PK 2020 - Projekty obcí	100,00
Lom u Tachova	2020 Příspěvek na vybavení a opravy neinvestiční povahy	21,90
	2020 PSOV PK 2020 - Projekty obcí	300,00
Olbramov	2020 Dotační program Variantní studie odkanalizování obcí a zásobování pitnou vodou 2020	39,90
	2020 PSOV PK 2020 - Projekty obcí	400,00
Ošelín	2020 Příspěvek na opravy menšího rozsahu u cisternové automobilové stříkačky nebo rychlého zásahového automobilu	100,00
	2020 Příspěvek na vybavení a opravy neinvestiční povahy	17,00
	2020 PSOV PK 2020 - Projekty obcí	370,00
Planá	2020 Podpora činnosti informačních center na území Plzeňského kraje pro rok 2020	15,00
	2020 Podpora rozvoje cykloturistiky a cyklistické dopravy v Plzeňském kraji pro rok 2020	100,00
	2020 Podpora volnočasových aktivit dětí a mládeže v roce 2020	15,00
	2020 Výkon regionálních funkcí knihoven 2020	118,64
Prostiboř	2020 Podpora ochrany lesa v PK	67,00
	2020 Odstraňování havarijních stavů a naléhavé potřeby obcí Plzeňského kraje 2020	300,00
	2020 PSOV PK 2020 - Projekty obcí	450,00
Přimda	2020 Mikrogranty pro oblast školství a mládeže v roce 2020	15,00
	2020 Odstraňování havarijních stavů a naléhavé potřeby obcí Plzeňského kraje 2020	160,00
Skapce	2020 Podpora ochrany lesa v PK	37,60
	2020 PSOV PK 2020 - Projekty obcí	500,00
Staré Sedliště	2020 Odstraňování havarijních stavů a naléhavé potřeby obcí Plzeňského kraje 2020	350,00
	2020 Příspěvek na nákup nového dopravního automobilu	300,00
	2020 Příspěvek na vybavení a opravy neinvestiční povahy	21,90
	2020 PSOV PK 2020 - Projekty obcí	153,00
Staré Sedlo	2020 Podpora ochrany lesa v PK	60,69
	2020 Odstraňování havarijních stavů a naléhavé potřeby obcí Plzeňského kraje 2020	250,00
	2020 Příspěvek na vybavení a opravy neinvestiční povahy	21,90
	2020 PSOV PK 2020 - Projekty obcí	500,00
Stráž	2020 Příspěvek na nákup nového dopravního automobilu	300,00
	2020 PSOV PK 2020 - Projekty obcí	410,00
Stříbro	2020 Č. 1 Zachování a obnova pam. hodnoty a podstaty nem. kulturní památky nebo národní kult. památky 2020	450,00
	2020 Individuální dotace OŠMS 2020	1,18
	2020 Podpora preventivních aktivit a výchovy k toleranci v roce 2020	10,00
	2020 Program podpory sociálních služeb v Plzeňském kraji 2020 - Pečovatelská služba poskytovaná obcemi	183,77
	2020 PSOV PK 2020 - Projekty obcí	100,00
	2020 Výkon regionálních funkcí knihoven 2020	169,49
Studánka	2020 Odstraňování havarijních stavů a naléhavé potřeby obcí Plzeňského kraje 2020	110,00
	2020 Příspěvek na vybavení a opravy neinvestiční povahy	21,90
	2020 PSOV PK 2020 - Projekty obcí	100,00
Sulislav	2020 Dotační program vodo hospodářské infrastruktury 2020	550,00
	2020 Podpora obcí Plzeňského kraje při zajišťování bezpečnosti 2020	106,00
	2020 Retence vody 2020	69,00
Svojšín	2020 Podpora ochrany lesa v PK	13,09
	2020 Mikrogranty Plzeňského kraje na podporu a oživení kulturních a uměleckých aktivit pro rok 2020	15,00
	2020 Odstraňování havarijních stavů a naléhavé potřeby obcí Plzeňského kraje 2020	250,00
	2020 PSOV PK 2020 - Projekty obcí	400,00
Sytno	2020 PSOV PK 2020 - Projekty obcí	300,00
Tachov	2020 Č. 2 Dotace na restaurování ohrožených nemovitých kult. památek - děl v exteriéru 2020	200,00
	2020 Č. 4 Podpora tvorby plánů ochrany památkových rezervací a památkových zón 2020	150,00
	2020 Dotace schválené jmenovitě v rozpočtu PK odboru OKP 2020	100,00
	2020 Individuální dotace OŠMS 2020	37,54
	2020 Mikrogranty pro oblast školství a mládeže v roce 2020	10,00
	2020 Peněžité dary OBKŘ 2020	20,00
	2020 Podpora činnosti informačních center na území Plzeňského kraje pro rok 2020	15,00
	2020 Podpora obcí Plzeňského kraje při zajišťování bezpečnosti 2020	184,21
	2020 Podpora preventivních aktivit a výchovy k toleranci v roce 2020	20,00
	2020 Podpora pro obce, které mají uzavřenu smlouvu s registrovaným poskytovatelem sociálních služeb na zajišťování pečovatelské služby na území Plzeňského kraje v roce 2020	250,00
	2020 Podpora rozvoje venkovského a industriálního cestovního ruchu v Plzeňském kraji pro rok 2020	50,00
	2020 PSOV PK 2020 - Projekty obcí	190,00
	2020 Výkon regionálních funkcí knihoven 2020	254,24
Tisová	2020 Podpora ochrany lesa v PK	58,13
	2020 Odstraňování havarijních stavů a naléhavé potřeby obcí Plzeňského kraje 2020	350,00
	2020 Podpora vybudování a modernizace sportovišť v roce 2020	400,00
	2020 PSOV PK 2020 - Projekty obcí	500,00



Dotace obcím PK z rozpočtu PK - bez účelového znaku (v tis. Kč)

Období 2020

Obec	Účel	Čerpání
Trpísty	2020 Podpora ochrany lesa v PK	22,08
	2020 Příspěvek na vybavení a opravy neinvestiční povahy	19,10
Třemešné	2020 Podpora vybudování a modernizace sportovišť v roce 2020	350,00
	2020 Zachování prodejen v malých obcích Plzeňského kraje 2020	25,00
Únehle	2020 Podpora ochrany lesa v PK	10,41
Vranov	2020 Č. 2 Záchrana a obnova staveb drobné architektury dotvářejících kulturní krajinu 2020	50,00
Zadní Chodov	2020 PSOV PK 2020 - Projekty obcí	348,00
	2020 Podpora ochrany lesa v PK	104,72
	2020 PSOV PK 2020 - Projekty obcí	500,00
	2020 PSOV PK 2020 - Územní plány	243,00
	2020 Zachování prodejen v malých obcích Plzeňského kraje 2020	22,00
Záchlumí	2020 Odstraňování havarijních stavů a naléhavé potřeby obcí Plzeňského kraje 2020	400,00
	2020 PSOV PK 2020 - Projekty obcí	380,00
Zhoř	2020 Příspěvek na vybavení a opravy neinvestiční povahy	21,90
	2020 PSOV PK 2020 - Projekty obcí	250,00
	2020 Zachování prodejen v malých obcích Plzeňského kraje 2020	50,00
Celkem Okres Tachov		27 579,02
Celkem		351 765,78



Dotace dobrovolným svazkům obcí Plzeňského kraje z rozpočtu kraje (v tis. Kč)

Období	2020	
Organizace	Účel	Čerpání
"Mikroregion Hracholusky"	2020 Individuální dotace OŽP 2020	45,00
"Svazek obcí Pošumaví"	2020 PSOV PK 2020 - Integrované projekty	200,00
Čistírna - svazek obcí Nýřany, Tlučná a Vejprnice	2020 Dotační program vodohospodářské infrastruktury 2020	2 000,00
Dobrovolný svazek obcí "Ostružná"	2020 PSOV PK 2020 - Integrované projekty	340,00
Horažďovicko	2020 Podpora rozvoje cykloturistiky a cyklistické dopravy v Plzeňském kraji pro rok 2020	400,00
Horní Berounka, povodí Klabavy	2020 Podpora mikroregionů se sídlem v Plzeňském kraji 2020	40,00
	2020 PSOV PK 2020 - Integrované projekty	370,00
Manětínsko - nečtinský mikroregion	2020 PSOV PK 2020 - Integrované projekty	400,00
Mikroregion Dobrohost	2020 Podpora mikroregionů se sídlem v Plzeňském kraji 2020	45,00
	2020 PSOV PK 2020 - Integrované projekty	330,00
Mikroregion Konstantinolázeňsko	2020 PSOV PK 2020 - Integrované projekty	270,00
Mikroregion Nepomucko	2020 Podpora aktivit v rámci oblastního a lokálního destinačního managementu v Plzeňském kraji 2020	140,00
	2020 Podpora rozvoje venkovského a industriálního cestovního ruchu v Plzeňském kraji pro rok 2020	50,00
Mikroregion Přešticko	2020 Podpora mikroregionů se sídlem v Plzeňském kraji 2020	40,00
	2020 PSOV PK 2020 - Integrované projekty	220,00
Mikroregion Radbuza	2020 Podpora mikroregionů se sídlem v Plzeňském kraji 2020	40,00
	2020 Podpora rozvoje cykloturistiky a cyklistické dopravy v Plzeňském kraji pro rok 2020	200,00
	2020 Podpora rozvoje venkovského a industriálního cestovního ruchu v Plzeňském kraji pro rok 2020	50,00
	2020 PSOV PK 2020 - Integrované projekty	150,00
Mikroregion Radnicko	2020 Podpora mikroregionů se sídlem v Plzeňském kraji 2020	35,00
Mikroregion Radyně	2020 Podpora mikroregionů se sídlem v Plzeňském kraji 2020	40,00
	2020 PSOV PK 2020 - Integrované projekty	195,00
Mikroregion Touškovsko	2020 PSOV PK 2020 - Integrované projekty	72,00
Mikroregion Úslava	2020 Podpora mikroregionů se sídlem v Plzeňském kraji 2020	40,00
	2020 PSOV PK 2020 - Integrované projekty	211,00
Stříbrský region	2020 PSOV PK 2020 - Integrované projekty	226,00
Svazek českých měst a obcí v česko - bavorském pohraničním prostoru Domažlicko	2020 Individuální dotace ODSH 2020	100,00
Svazek obcí Krašov	2020 Podpora rozvoje cykloturistiky a cyklistické dopravy v Plzeňském kraji pro rok 2020	140,00
	2020 Podpora rozvoje venkovského a industriálního cestovního ruchu v Plzeňském kraji pro rok 2020	50,00
Vodohospodářské sdružení Bujesily - Liblín	2020 Individuální dotace OŽP 2020	283,55
Celkem		6 722,55



Výdaje a Příjmy z rozpočtu Plzeňského kraje na Individuální projekty (v Kč) v roce 2020

Období		2020			
Rozpočtová oblast	Název projektu	Číslo projektu	Číslo projektu v ext. ekon. systému	Výdaj	Příjem
A. Projekty spolufinancované z rozpočtu PK					
Doprava	CONNECT2CE	10502	1046	532 622	944 938
	II/117 Spálené Poříčí – Lipnice	10000974	1115	9 226 705	0
	II/169 a II/145 Dlouhá Ves – Radešov, úsek B a C	10000332	1018	106 645 390	238 329 133
	II/230 Stříbro – dálnice D5, úsek 1	10000334	1097	57 913 419	82 090 767
	III/11724 Obchvat Rokycany - Hrádek, úsek 2	10000331	1017	3 592 394	85 978 817
	Městský okruh, úsek Křimická (Chebská) - Karlovarská v Plzni	10000432	1095	317 819 081	69 168 245
	Přeložka silnice II/187 Číhaň - Kolinec	10000431	1096	785 975	
	Zvýšení kvality veřejné dopravy v Plzeňském kraji	266	0053	0	2 077 734
Doprava Celkem				496 515 586	478 589 634
Fondy a programy EU	Horní Falc a Plzeňský kraj - společně ve středu Evropy	1462	1011	0	318 437
	Smart Akcelerátor Plzeňského kraje 2016 - 2019	10228	1010	5 926 837	0
	Smart Akcelerátor Plzeňského kraje II	10521	1112	8 343 683	16 335 346
	Technická pomoc – Plzeňský kraj – kód 121	10199	1001	793 796	1 102 238
	Technická pomoc – Plzeňský kraj – kód 123	10200	1002	59 295	525 203
	Technická pomoc - Zajištění fungování Regionální stálé konference pro území Plzeňského kraje II	10323	1080	86 848	312 271
	Technická pomoc - Zajištění fungování Regionální stálé konference pro území Plzeňského kraje III	10520	1111	708 104	298 807
	Zvyšování kvalifikace studentů gastronomických oborů	10484	1110	1 404 117	0
Fondy a programy EU Celkem				17 322 680	18 892 302
Informatika	Digitální mapa veřejné správy Plzeňského kraje - část II.	115	0006	3 625 959	1 685 131
	ICT služby technologického centra Plzeňského kraje - části I, III, IV a V	116	0009	1 816 364	271 270
	Klidné příhraničí	319	0131	905 622	0
	Rozvoj Digitální mapy veřejné správy Plzeňského kraje 2016+	10236	1044	8 543 927	0
	Technologické centrum Plzeňského kraje - část VI.	140	0044	0	874 830
Informatika Celkem				14 891 871	2 831 231
Kultura a cestovní ruch	„Do muzeí–poznávat,setkávat se,porozumět si“ Stálá expozice historie regionu okresu Tachov v Muzeu Českého lesa v Tachově	10000462	1098	1 650 556	0
	Adolf Loos a Plzeň / Byt rodiny Oskara Semlera	10000292	1100	19 727 356	0
	Centrum pro podporu výtvarné kultury	10000329	1108	7 054 584	0
	Mariánská Týnice - dostavba východního ambitu	10000257	1024	15 062 158	13 424 065
	Rekonstrukce depozitáře SVK PK	10000393	1099	68 150 476	0
	Revitalizace NKP Vodní hamr Dobřív	10000256	1023	2 797 000	0
	Vintířova stezka	10447	1079	1 156 047	969 477



Výdaje a Příjmy z rozpočtu Plzeňského kraje na Individuální projekty (v Kč) v roce 2020

Období		2020			
Rozpočtová oblast	Název projektu	Číslo projektu	Číslo projektu v ext. ekon. systému	Výdaj	Příjem
A. Projekty spolufinancované z rozpočtu PK					
Kultura a cestovní ruch	Vybudování sklářského muzea včetně bezbariérového přístupu a rekonstrukce depozitáře v Kašperských Horách	10000387	1070	25 881 220	0
	Záchrana ohrožených historických knižních fondů SVK PK	10000294	1056	6 062 097	5 192 785
	Zlatá stezka - síť turistických tras na "Zelené střeše Evropy"	10215	1022	269 945	4 945 884
Kultura a cestovní ruch Celkem				147 811 437	24 532 210
Sociální věci	Podpora sociálních služeb v Plzeňském kraji 2016 - 2019	10195	1015	27 696 073	791 164
	Podpora sociálních služeb v Plzeňském kraji 2021 - 2022	10545	1113		26 518 965
	Transformace CSS Stod - III. etapa	10000289	1034	40 711 868	
Sociální věci Celkem				68 407 941	27 310 129
Školství, tělovýchova a sport	5.1a – Rekonstrukce a zateplení obálky školních budov	10001007	1121	407 165	0
	5.1a Energetické úspory objektu Základní školy, Plzeň, Podmostní 1	10000996	1119	452 812	0
	5.1a Rekonstrukce budov ke zlepšení psychosociálního klimatu a vzdělávání smyslově postižených žáků a instalace vzduchotechniky k zabezpečení zdravého prostředí pro žáky	10000418	1089	14 472 513	0
	5.1b Energetické úspory objektu Základní školy, Plzeň, Podmostní 1	10000997	1120	349 780	0
	5.1b Rekonstrukce budov ke zlepšení psychosociálního klimatu a vzdělávání smyslově postižených žáků a instalace vzduchotechniky k zabezpečení zdravého prostředí pro žáky	10000419	1090	2 890 581	0
	Budoucnost utváříme společně – kulturní a profesní výměny v regionu Sušice - Cham	10000279	1030	368 375	62 744
	Centrum odborné přípravy - pořízení učebních pomůcek	10000739	1101	2 666 470	1 666 000
	Dva jazyky - jedna myšlenka	10000300	1040	0	139 431
	Energeticky úsporná renovace budovy SPŠS Plzeň, Klatovská 109	10000394	1103	63 142 006	0
	Gymnázium Tachov - výstavba tělocvičny	10529	1116	40 322 659	39 173 825
	Chceme být spolu-umění je cesta	10000296	1016	0	69 017
	Krajský akční plán rozvoje vzdělávání Plzeňského kraje	10206	1014	3 112 847	3 591 000
	Kybernetická bezpečnost na VOŠ a SPŠE Plzeň	10000441	1088	0	5 886 508
	Modernizace tréninkových pracovišť na Základní škole, Rokycany, Čechova 40	10000703	1106	2 545 447	0
	Podpora odborného vzdělávání v Plzeňském kraji	10310	1072	17 565 448	8 514 809
	Proměna prostranství před budovou Gymnázia ve výukovou zahradu	10001024	1123	229 600	0
	Přeměna školního dvora na zahradu	10001025	1124	152 499	0
	Rekonstrukce části školy na centrum celoživotního vzdělávání	10000355	1093	0	4 275 638
	Řemeslo bez hranic	10000297	1004	0	28 981



Výdaje a Příjmy z rozpočtu Plzeňského kraje na Individuální projekty (v Kč) v roce 2020

Období 2020

Rozpočtová oblast	Název projektu	Číslo projektu	Číslo projektu v ext. ekon. systému	Výdaj	Příjem
A. Projekty spolufinancované z rozpočtu PK					
Školství, tělovýchova a sport	Výstavba výcvikové stáje pro skot s ukázkovou výrobou sýrů	10000317	1059	20 896 203	0
Školství, tělovýchova a sport Celkem				169 574 405	63 407 953
Zdravotnictví	Kybernetická bezpečnost IS a KS Zdravotnické záchranné služby Plzeňského kraje	10000400	1109	21 657 790	20 301 138
Zdravotnictví Celkem				21 657 790	20 301 138
Životní prostředí	10056396 Péče o luční společenstva ve zvláště chráněných územích Plzeňského kraje a o evropsky významné lokality Plzeňského kraje	148	0002	814 558	0
	12136974 Sanace kontaminovaného území Koloveč	377	0102	21 468	0
	12137274 Sanace kontaminovaného území Plzeň Libušín	376	0100	42 297	0
	Zlepšení stavu EVL Bonětice a Kakejcov	10453	1071	5 460 699	5 460 698
	Zpracování parametrů zvláštní povodně pro vodní díla v Plzeňském kraji	10325	1091	4 985 948	4 238 210
Životní prostředí Celkem				11 324 970	9 698 908
Celkový součet za část A. Projekty spolufinancované z rozpočtu PK				947 506 680	645 563 507

Rozpočtová oblast	Název projektu	Číslo projektu	Číslo projektu v ext. ekon. systému	Výdaj	Příjem
B. Projekty bez finanční spoluúčasti PK					
Životní prostředí	Zlepšování kvality ovzduší v Plzeňském kraji II		1035	560 611	22 400
	Zlepšování kvality ovzduší v Plzeňském kraji III		1094	155 987 026	94 100 000
Celkem za část B. Projekty bez finanční spoluúčasti PK				156 547 637	94 122 400
Celkem součet část A. + část B.				1 104 054 317	739 685 907



Tvorba a použití fondů Plzeňského kraje (v Kč)

Období	2020	Rezervní fond Plzeňského kraje za období 1.1.2020 - 31.12.2020	
Popis		Příjem	Výdaj
Počáteční stav Rezervního fondu PK k 1.1.2020		1 219 083 842,87	-
Příjmy z úroků	Úroky připsané na Rezervním fondu PK	7 410 229,07	0,00
Převod mezi účty PK - viz schválený závěrečný účet PK za rok 2019 (Usnesení ZPK č. 1485/20 ze dne 8.6. 2020)	Převod z výdajového účtu PK do Rezervního fondu PK - refundace bankovních poplatků za prosinec 2019	108,00	0,00
	Převod z Rezervního fondu PK na výdajový účet PK - výdaje, které věcně a rozpočtově souvisí s výdaji na předfinancování a kofinancování projektů, a které se týkají období prosinec 2019	0,00	43 525,28
Převod mezi účty PK	Převod z výdajového účtu PK do Rezervního fondu PK - refundace uhrazených bankovních poplatků souvisejících s Rezervním fondem PK za období 1 - 11/2020	114,00	0,00
Převod mezi účty PK - viz rozpočtové opatření č. 261 (Usnesení č. 201/20 ze dne 30.12.2020)	Převod z výdajového účtu PK do Rezervního fondu PK - navýšení příjmové části rozpočtu PK na rok 2020 - zapojení do schváleného rozpočtu PK na rok 2021 na krytí výdajů	220 000 000,00	0,00
Převod mezi účty PK - viz rozpočtová opatření schválená v RPK v roce 2020 související s předfinancováním a kofinancováním výdajů na Individuální projekty	Převod z Rezervního fondu PK na výdajový účet PK - předfinancování a kofinancování výdajů na Individuální projekty	0,00	147 010 575,83
Převod mezi účty PK - viz rozpočtové opatření č. 55 schválené v RPK dne 16. 3. 2020 (Usnesení č. 4651/20) a změna tohoto opatření (Usnesení RPK č. 4655/20 ze dne 16. 3. 2020)	Řešení Nouzového stavu vyhlášeného Vládou ČR v souvislosti s pandemií nového typu koronaviru SARS-CoV-2	0,00	24 897 383,60
Převod mezi účty PK - viz rozpočtové opatření č. 143 schválené v RPK dne 17. 8. 2020 (Usnesení č. 5066/20)	Pořízení majetku pro zřizované hospodářství sloužící jako výuková základna pro zemědělsky zaměřené obory vzdělávání školy Střední škola zemědělská a potravinářská, Klatovy, Národních mučedníků 141 (IČO: 61781797). Majetek bude odkoupen od krajem založené organizace Školní statek Klatovy – Čínov s. r. o. (IČO: 27967697), která je na základě usnesení č. 1192/19 Zastupitelstva PK uvedena od r. 2021 do stavu likvidace	0,00	21 711 631,64
Doprava	Předfinancování a kofinancování projektů	0,00	65 920 868,45
Doprava Total		0,00	65 920 868,45
Fondy a programy EU	Předfinancování a kofinancování projektů	0,00	4 102 476,27
Fondy a programy EU Total		0,00	4 102 476,27
Krizové řízení, IZS a bezpečný kraj	Krizová rezerva	0,00	24 897 383,60
Krizové řízení, IZS a bezpečný kraj Total		0,00	24 897 383,60
Kultura a cestovní ruch	Předfinancování a kofinancování projektů	0,00	65 000 000,00
Kultura a cestovní ruch Total		0,00	65 000 000,00
Ostatní financování	Bankovní poplatky	0,00	222,00
Ostatní financování Total		0,00	222,00
Sociální věci	Předfinancování a kofinancování projektů	0,00	1 383 488,07
Sociální věci Total		0,00	1 383 488,07
Školství, tělovýchova a sport	Předfinancování a kofinancování projektů	0,00	8 342 011,04
	Provozní příspěvek	0,00	9 168 967,22
	Ostatní dl. hmotný majetek	0,00	12 542 664,42
Školství, tělovýchova a sport Total		0,00	30 053 642,68
Zdravotnictví	Předfinancování a kofinancování projektů	0,00	2 261 732,00
Zdravotnictví Total		0,00	2 261 732,00
Součet čerpání jednotlivých rozpočtových oblastí za Individuální projekty (Předfinancování a kofinancování projektů) a čerpání rozpočtové oblasti Krizové řízení, IZS a bezpečný kraj na položce Krizová rezerva, rozpočtové oblasti Majetek na položce Stavební investice PO a rozpočtové oblasti Školství, tělovýchova a sport na položkách Provozní příspěvek a Ostatní dl. hmotný majetek		0,00	193 619 591,07
Součet převodu z Rezervního fondu PK na výdajový účet PK + čerpání rozpočtové oblasti Ostatní financování		227 410 451,07	193 663 338,35
Konečný stav Rezervního fondu PK k 31. 12. 2020			1 252 830 955,59

Pozn.:

Výdajová položka "Bankovní poplatky" v rámci rozpočtové oblasti Ostatní financování - částka ve výši 108 Kč za bankovní poplatky za prosinec 2020 související s operacemi na Rezervním fondu PK bude převedena z výdajového účtu PK na Rezervní fond PK.

V souvislosti s vypořádáním příjmů a výdajů souvisejících s Rezervním fondem PK za rok 2020 bude po schválení Závěrečného účtu PK za rok 2020 proveden převod z výdajového účtu PK do Rezervního fondu PK na ve výši 108 Kč.



Tvorba a použití fondů Plzeňského kraje (v Kč)

Období	2020	Fond zaměstnavatele za období 1.1.2020 - 31.12.2020	
		Příjem	Výdaj
Počáteční stav Fondu zaměstnavatele k 1.1.2020		2 177 075,44	-
Převod mezi účty PK - viz schválený rozpočet na rok 2020	Převod z výdajového účtu PK na Fond zaměstnavatele	15 769 000,00	0,00
Příjmy z úroků	Úroky připsané na Fondu zaměstnavatele	24 014,22	0,00
Vnitřní správa	Příspěvek na stravování	0,00	4 477 733,40
	Příspěvek na ošatné	0,00	3 957 804,00
	Příspěvek na dovolenou a vánoční svátky	0,00	4 948 791,00
	Příspěvek na penzijní připojištění	0,00	2 115 500,00
	Peněžité dary - životní jubilea	0,00	251 644,00
	Příspěvky na kulturní a sportovní akce	0,00	408 466,00
Vnitřní správa Total		0,00	16 159 938,40
Součet		15 793 014,22	16 159 938,40
Konečný stav Fondu zaměstnavatele k 31.12.2020			1 810 151,26

Pozn.:
 Výdajová položka "Příspěvek na stravování" v rámci rozpočtové oblasti Vnitřní správa - částka ve výši 9 500 Kč za příspěvek zaměstnanců zaměstnavateli na stravenky formou srážky ze mzdy zaměstnanců (celá částka faktury za stravenky se hradí z Fondu zaměstnavatele - změna způsobu příspěvku zaměstnanců na stravenku místo platby v hotovosti do pokladny na formu srážky ze mzdy zaměstnanců v průběhu roku 2020). Tato částka bude převedena z výdajového účtu PK na Fond zaměstnavatele.
 V souvislosti s vypořádáním příjmů a výdajů souvisejících s Fondem zaměstnavatele za rok 2020 bude po schválení Závěrečného účtu PK za rok 2020 proveden převod z výdajového účtu PK do Fondu zaměstnavatele ve výši 9 500 Kč.



Tvorba a použití fondů Plzeňského kraje (v Kč)

Období		2020	
Fond dopravy PK za období 1.1.2020 - 31.12.2020			
Popis		Příjem	Výdaj
Počáteční stav Fondu dopravy PK k 1.1.2020		34 752 518,90	-
Příjmy z úroků	Úroky připsané na Fondu dopravy PK	218 127,34	0,00
Daňové příjmy	Správní poplatek - PMDP	14 070,00	0,00
Finanční vypořádání předchozích let	Finanční vypořádání dotací poskytnutých z rozpočtu Plzeňského kraje v předchozích letech	6 685,65	0,00
Ostatní nedaňové příjmy	Finanční vypořádání prostředků uhrazených dopravcům z rozpočtu Plzeňského kraje v předchozích letech + vyúčtování energií	8 361 114,15	0,00
	Centrální dispečink		
	Ostatní nedaňové příjmy - Kauce	30 000,00	0,00
Příjmy ze sankčních plateb	Přijaté nekapitálové příspěvky a náhrady - Náklady řízení	169 000,00	0,00
	Sankční platby přijaté od jiných subjektů - Pokuty	3 606 690,00	0,00
Doprava	Sankční platby přijaté od jiných subjektů - kontrolní vážení	1 801 375,00	0,00
	Besip	0,00	54 439,04
	Centrální dispečink IDP a komplexní služba na nabíjení Plzeňské karty	0,00	603 228,83
	Dotace - Besip	0,00	200 482,05
	Investiční akce na silnicích a veřejně přístupných účelových komunikacích	0,00	5 000 000,00
	Ostatní neinvestiční výdaje	0,00	1 000,00
	Podpora projektů veřejné dopravy	0,00	100 000,00
	Provozní příspěvek	0,00	4 229 646,00
	Studie, veř. zakázky, projektová příprava, koncepce	0,00	1 908 395,00
	Doprava Total		0,00
Součet		14 207 062,14	12 097 190,92
Konečný stav Fondu dopravy PK k 31.12.2020			36 862 390,12

Pozn.:

Příjmová položka "Daňové příjmy" - částka ve výši 14 070 Kč - PMDP - správní poplatek. Tato částka bude převedena z Fondu dopravy PK na výdajový účet PK, jelikož tento příjem není dle statutu Fondu dopravy PK příjmem tohoto fondu.

V souvislosti s vypořádáním příjmů a výdajů souvisejících s Fondem dopravy PK za rok 2020 bude po schválení Závěrečného účtu PK za rok 2020 proveden převod z Fondu dopravy PK na výdajový účet PK ve výši 14 070 Kč.



Tvorba a použití fondů Plzeňského kraje (v Kč)

Období		2020	
Fond životního prostředí PK za období 1.1.2020 - 31.12.2020			
Popis		Příjem	Výdaj
Počáteční stav Fondu vodního hospodářství PK k 1.1.2020		26 056 460,76	-
Příjmy z úroků	Úroky připsané na Fondu životního prostředí PK	137 027,54	0,00
Platby za odebrané množství podzemní vody a za správu vodních toků	Přijaté prostředky za odebrané množství podzemní vody	14 882 473,00	0,00
Příjmy ze sankčních plateb	Sankční platby přijaté od jiných subjektů - Pokuty	290 000,00	0,00
Poplatky za znečišťování ovzduší	Přijaté prostředky z poplatků za znečišťování ovzduší	4 261 569,25	0,00
Převod mezi účty PK - viz usnesení ZPK č. 1637/20 ze dne 7. 9. 2020 a viz rozpočtové opatření č. 122 schválené v RPK dne 17. 8. 2020 (Usnesení č. 5045/20)	Převod z Fondu životního prostředí PK na výdajový účet PK - Koupě pozemků v k.ú. Nýřany		6 498 000,00
Životní prostředí	Dotace obcím na vodohospodářskou infrastrukturu	0,00	11 620 590,00
	Platby za odebrané množství podzemní vody	0,00	52 084,00
	Úhrada výdajů dle vodního zákona na provedení nezbytných opatření na ochranu vod	0,00	135 083,19
Životní prostředí Total		0,00	11 807 757,19
Součet		19 571 069,79	18 305 757,19
Konečný stav Fondu životního prostředí PK k 31.12.2020			27 321 773,36



Zůstatky finančních prostředků na základních běžných účtech PK k 31. 12. 2020 (v Kč)

Období	2020
---------------	------

Popis	Částka
CELKEM	366 506 945,10
z toho : ZBÚ, příjmový a výdajový účet	31 145 757,34
** (v tom účelově vázané prostředky: 9 608 Kč)	
ostatní základní běžné účty s disponibilními prostředky PK	
Eurové účty	4 508 121,76
souhrn zůstatků účtů	136 891 897,92
celkem ostatní běžné účty s disponibilními prostředky PK	141 400 019,68
ostatní základní běžné účty s účelově vázanými prostředky *	
STÁTNÍ POKLADNA - školství - účet u ČNB	42 457,76
STÁTNÍ POKLADNA - transfery - účet u ČNB	4 836 174,15
** (v tom disponibilní prostředky PK: 2 220 325,49 Kč)	
Smart akcelerátor PK II	9 950 653,68
** (v tom disponibilní prostředky PK: 1 435 627,72 Kč)	
Krajský akční plán rozvoje vzdělávání PK	3 560 116,53
** (v tom disponibilní prostředky PK: 177 962,32 Kč)	
Podpora odborného vzdělávání v PK	3 378 233,23
** (v tom disponibilní prostředky PK: 168 814,71 Kč)	
Podpora sociálních služeb PK 2014-2019	5 079 960,12
** (v tom disponibilní prostředky PK: 699 625,56 Kč)	
Tělocvična Gymnázium Tachov	31 740 745,45
** (v tom disponibilní prostředky PK: 6 966 311,39 Kč)	
Vzdělávání mimoř. talentovaných studentů a pedagogů (OŠMS - Norské fondy)	542 512,50
OSV vypořádání z poskytnutých soc. služeb	5 590 318,84
Podpora sociálních služeb PK 2021-2022	26 518 965,00
Zlepšování kvality ovzduší v PK II (kotlíková dotace)	7 283 641,04
Zlepšování kvality ovzduší v PK III (kotlíková dotace)	56 969 579,26
ZÁSOBNÍK Zlepšování kvality ovzduší v PK	36 240 285,00
OŠMS - OVPK - nesrovnalosti	75 697,00
zvl. účet úroků z účtu na financování škol	2 086 713,45
zvl. účet na financování škol	65 115,07
celkem ostatní běžné účty s účelově vázanými prostředky *	193 961 168,08
** v tom disponibilní prostředky PK	11 668 667,19
celkem ostatní běžné účty s účelově vázanými prostředky po odečtení disponibilních prostředků PK *	182 292 500,89

* prostředky ze státního rozpočtu určené na financování evropských projektů a nevyčerpané prostředky ze SR

Zůstatek ZBÚ k 31.12. 2020	366 506 945,10
z toho:	
* účelově vázané prostředky	-182 292 500,89
** (v tom finanční vypořádání se státním rozpočtem za rok 2020: 2 615 848,66 Kč (rozpis - tabulka*** a příloha č. 3 závěrečného účtu PK)	
převod prostředků z Fondů PK na výdajový účet PK (viz příloha č. 20 závěrečného účtu PK)	4 462,00
Disponibilní zůstatek ZBÚ	184 218 906,21

* prostředky ze státního rozpočtu určené na financování evropských projektů a nevyčerpané prostředky ze SR

Poskytovatel dotace ***	Vratka při FV
Ministerstvo práce a sociálních věcí	
UZ 13307 Transfery na státní příspěvek zřizovatelům zařízení pro děti vyžadující okamžitou pomoc	337 280,00
UZ 13351 Řešení naléhavých potřeb při zabezpečení provozu sociálních služeb zřízených a provozovaných obcemi	1 706 978,00
Ministerstvo financí	
UZ 98193 Účelové dotace na výdaje spojené se společnými volbami do Senátu a zastupitelstev krajů	571 590,66
Vratky dotací při FV celkem	2 615 848,66