Územní studie Český les

3. VÝKRES KULTURNÍCH HODNOT

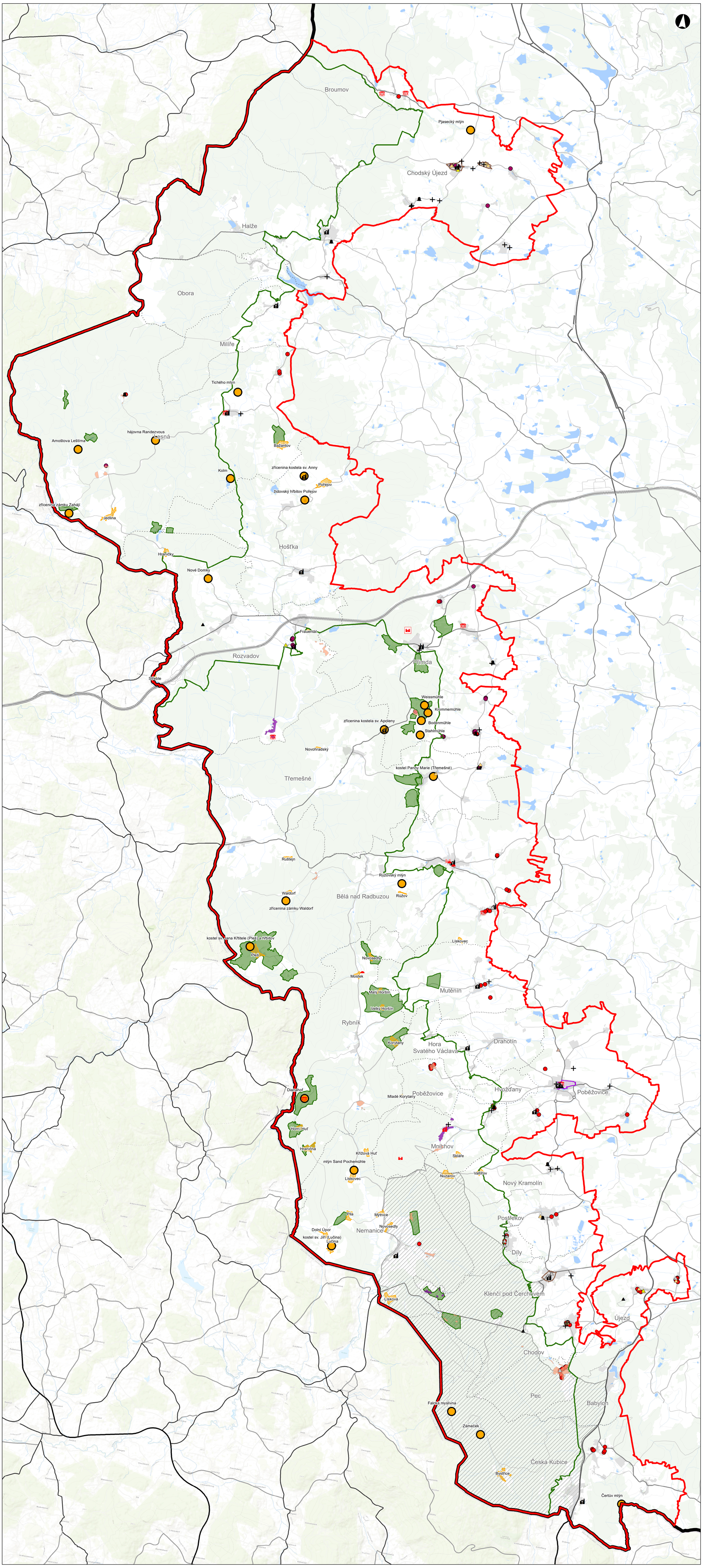

Legenda

Informativní jevy

- hranice ČR
- hranice kraje
- hranice širšího zájmového území
- hranice řešeného území / hranice CHKO Český les
- hranice obce
- Milíře název obce
- území řešené v Územní studii - Rozvojová studie pro vrchol Čerchova, Malinovou horu a Sádek
- dálnice D5
- silnice I. třídy
- silnice II. třídy
- silnice III. třídy
- vodní tok
- vodní plocha
- les

Památkově chráněná území

- městská památková zóna
- vesnická památková zóna

Nemovité národní kulturní památky

- hrad
- klášter

Nemovité kulturní památky

- hrad
- klášter
- most
- park
- tvrz
- zámek
- dům
- venkovská usedlost
- hospodářský objekt
- zemědělský dvůr
- kostel
- kaple
- drobná sakrální architektura
- ostatní

Další kulturně - historické hodnoty

- sídlo I. kategorie dle hodnocení krajinného rázu
- sídlo II. kategorie dle hodnocení krajinného rázu
- historicky významná stavba
- stavba typická pro místní ráz

Zaniklá sídla

- Pořejov název sídla
- významný zaniklý objekt s dochovanými relikty stavby
- významné zaniklé sídlo s dochovanými stopami osídlení
- dochovaná kulturní krajina s relikty historického hospodaření

ÚZEMNÍ STUDIE ČESKÝ LES			
VÝKRES	03 VÝKRES KULTURNÍCH HODNOT		
OBJEDNATEL	Agentura ochrany přírody a krajiny ČR		
POŘIZOVATEL	Krajský úřad Plzeňského kraje		
ZPRACOVATEL Ateliér Cihlář-Svoboda s.r.o. Na Máchovně 1610 Beroun 266 01 ZPRACOVATELSKÝ TÝM RNDr. Milan Svoboda, Ing. arch. Alena Švandelíková, Mgr. Simona Marhounová, Ing. Lucie Nováková, Ing. Lukáš Velebil		ZODPOVĚDNÝ PROJEKTANT RNDr. Milan Svoboda	
DATUM	květen 2023	MĚŘÍTKO	1 : 50 000