

# JDTM ZK – Využití ve Vodovodech a kanalizacích Vsetín, a.s.

Vodovody a Kanalizace Vsetín, a.s.

Ing. Vít Petřvalský



# Vodovody a kanalizace Vsetín a.s.

- 215 zaměstnanců
- Společnost je 100% vlastněna městy a obcemi
- provozované sítě z větší části ve vlastnictví Společnosti
- působení v rámci okresu Vsetín (zásobováno 5 měst 47 obcí)
- cca 110 tis. napojených obyvatel
- 890 Km vodovodů (z toho 83 Km páteřních řadů)
- 560 Km kanalizací
- 20 km kabelových vedení a 5 km vedení katodové ochrany potrubí s 240 prvky



# JDTM ZK

Jednotná digitálně-technická mapa Zlínského kraje (<http://www.jdtm-zk.cz/>)

## Partneři:

- obce Zlínského kraje
- sítaři působící na území Zlínského kraje (4 s celorepublikovou působností a 4 vodárenské společnosti)
- jednorázoví přispěvatelé (omezená výměna dat)

## Účastníci:

- geodetické a projekční firmy

## Koordinátor:

- Zlínský kraj

## Správce datového skladu:

- Geovap, spol. s r.o. Pardubice



# Vstup dat

- počáteční vklady partnerů projektu
- nová měření – aktualizací výkresy. Dodržování pravidel při přebírání geodetických zakázek
- zapojení stavebních úřadů (vyhlášky) ??? – bílá místa



# Vstup dat – problémová místa

- geodeti
  - územní otevřenost pro všechny
  - prodávat svou práci vícekrát
  - zvýšená pracnost – vyšší cena
  - autorská práva – vydávání a uchovávání dat
  - černá listina a listina cti
  - problematika zadávání geodetických zakázek – výběrová řízení staveb
- města a obce
  - obměna volených činovníků na malých obcích, malá informovanost, nedodržování pravidel
  - upřednostňování geodetů

# Využití dat - struktúra

- vektorová data polohopisu, výškopisu a sítí zúčastněných síťů (čtvrtletní aktualizace)
- ÚKM a ortofotomapa
- rastrová data polohopisu, výškopisu a sítí zúčastněných síťů (WMS)

Využití dat v silném i slabém klientu GIS

Využití dat v modulech GISu

# Využití dat - uživatelé

Všichni uživatelé GISu

- provozní pracovníci
- vedoucí pracovníci
- projektanti
- vyjadřovači
- ZIS

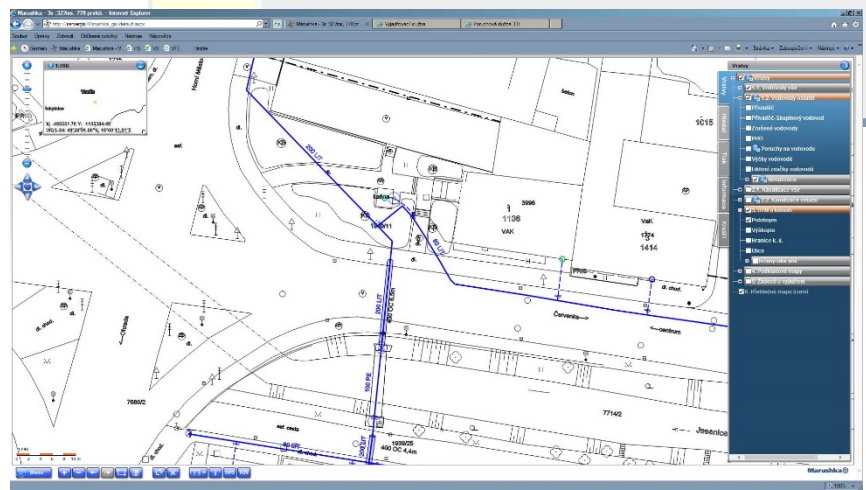
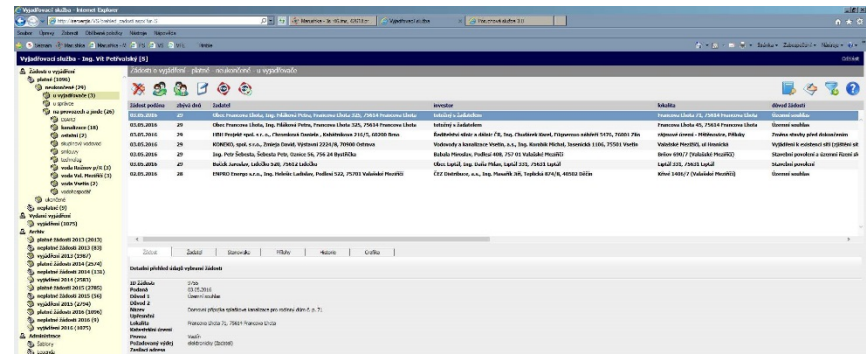

# Poskytování dat

- vektorová data žadatelům pouze přes datový sklad JD TM ZK
- územní analytické podklady – portál JÚAP

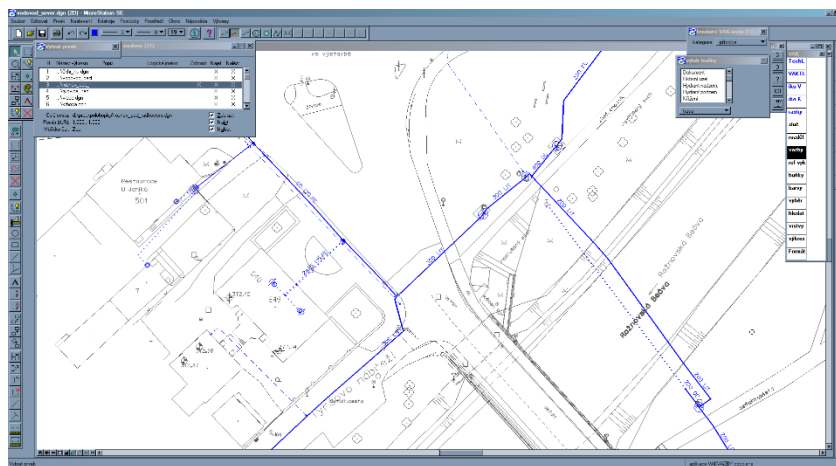



# Děkuji za pozornost

**Ing. Vít Petřvalský**

Vodovody a kanalizace Vsetín a.s.  
Jasenicka 1106  
755 11 Vsetín

e-mail [vit.petrvalsky@vakvs.cz](mailto:vit.petrvalsky@vakvs.cz)  
tel. 571484017, 734640049  
fax 571431910  
Skype Vít Petřvalský

