ÚZEMNÍ STUDIE ČESKÝ LES - JIH
I. Krajinářské hodnocení

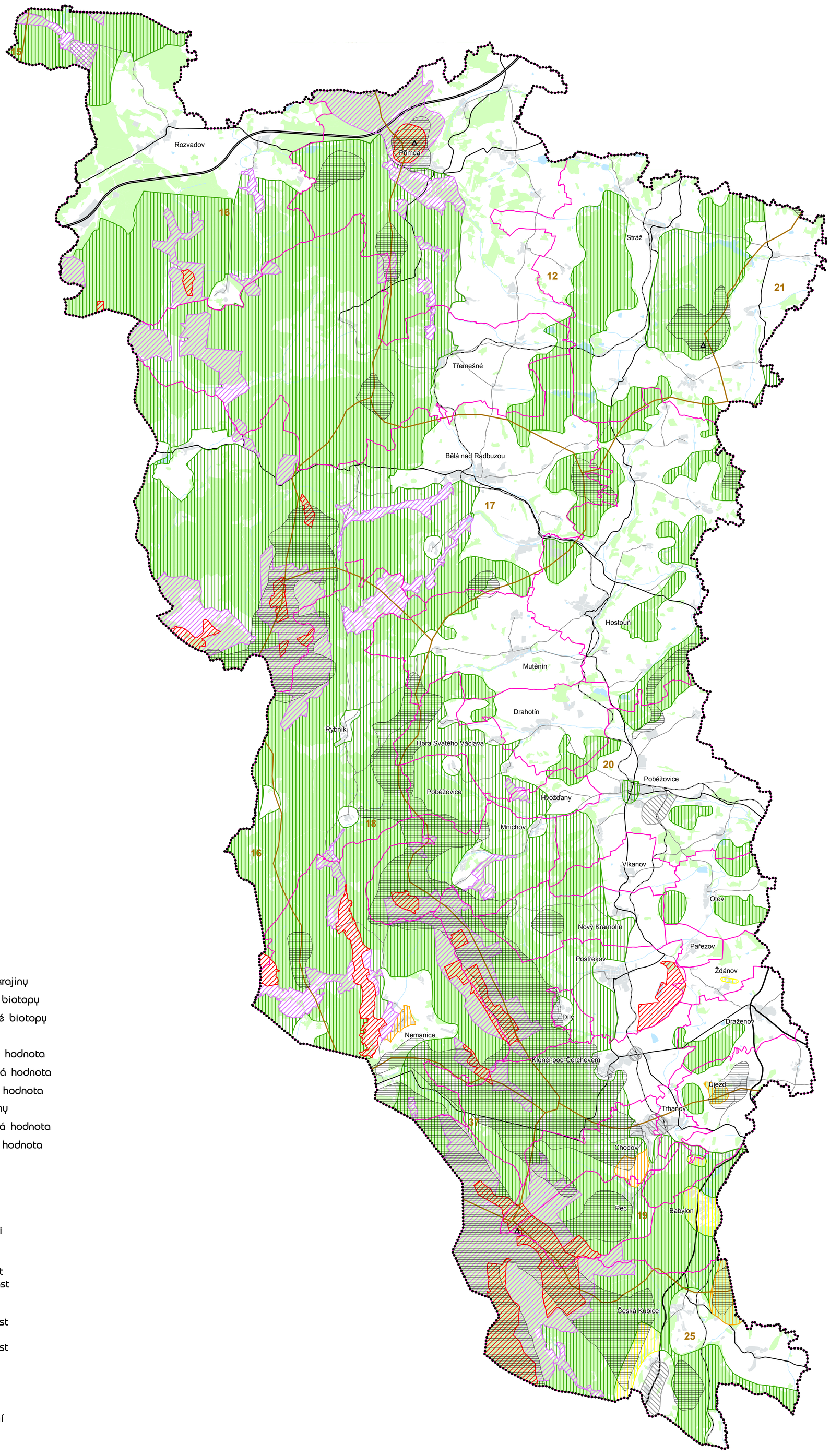

Krajinné hodnoty

A - Území relativně přírodní krajiny
- A1 - relativně přírodní biotopy
- A2 - značně zkulturněné biotopy

B - Území kulturní krajiny
- B1 - zvýšená estetická hodnota
- B2 - průměrná estetická hodnota
- B3 - snížená estetická hodnota

C - Území antropogenní krajiny
- C1 - průměrná estetická hodnota
- C2 - snížená estetická hodnota

Typologie krajiny

- dominanta
- veduta
- 19 hranice krajinné oblasti

Krajinné oblasti

12 - Tachovskochodská oblast
15 - Staroknížecí huťská oblast
16 - Kateřinská oblast
17 - Bělská oblast
18 - Radbuzonemanická oblast
19 - Babylonská oblast
20 - Domažlickochodská oblast
21 - Sedmihořská oblast
25 - Všerubská oblast
37 - Černopotoční oblast

- hranice řešeného území
- hranice obce
- dálnice
- silnice I. třídy
- silnice II. třídy
- silnice III. třídy
- železniční trať
- vodní tok
- vodní plocha
- zastavěné území
- les hospodářský

1 : 50 000

0 0,5 1 1,5 2 2,5 5 7,5 10 km

S